



# PRÓ-EQUIPAMENTOS 2024



MINISTÉRIO DA  
EDUCAÇÃO



# Pauta do Webinário



Concessão do Pró-Equipamentos



Fluxo Operacional



Cartão Pesquisador



Prestação de Contas

# Concessão Pró-Equipamentos

**1** Portaria nº 347, de 21 de Novembro de 2024

**2** Concessão 74 M

- ✦ Concessão de Recursos – Parcela Única
- ✓ 79 Instituições de Ensino Superior (IES) contempladas
- ✓ Valor da concessão: até R\$ 200 mil
- ✓ Pagamento realizado em parcela única

**3** Concessão 141 M  
223 IES elegíveis

- ✦ Concessão de Recursos – Duas Parcelas
- ✓ 126 Instituições de Ensino Superior (IES) contempladas
- ✓ Valor da concessão: acima de R\$ 200 mil
- ✓ Pagamento dividido em duas parcelas
- ✓ 1ª parcela: corresponde a 83% do valor da concessão

# Requisitos para participação

**Reforçar um aspecto importante relacionado nas diversas edições do Plano Nacional de Pós-Graduação, qual seja, a redução de assimetrias existentes no âmbito do sistema, foram criados critérios de participação diferentes entre as diversas macrorregiões do Brasil:**

- **Norte, Nordeste e Centro-Oeste: IES com dois (02) ou mais Programas de Pós-Graduação (PPG) em funcionamento.**
- **Sul e Sudeste: IES com quatro (04) ou mais PPG em funcionamento.**
- **IES da RFCEPT com PPG em atividade**
- **IES do RS com PPG em atividade**

# Cálculo dos recursos por IES

O valor máximo a ser concedido a cada instituição foi calculado a partir da multiplicação do fator do valor de referência pela quantidade de PPGs:

- PPGs das regiões Centro-Oeste, Nordeste e RS:  
**R\$ 40.000,00**
- PPGs das regiões Sul e Sudeste:  
**R\$ 28.000,00**
- PPGs do Norte:  
**R\$ 45.000,00**

$$\text{Valor Concessão} = \sum(\text{PPGs}) \times \text{Valor de Referência}$$

PISO: R\$ 40.000,00

TETO: R\$ 5.000.000,00

# Distribuição dos recursos

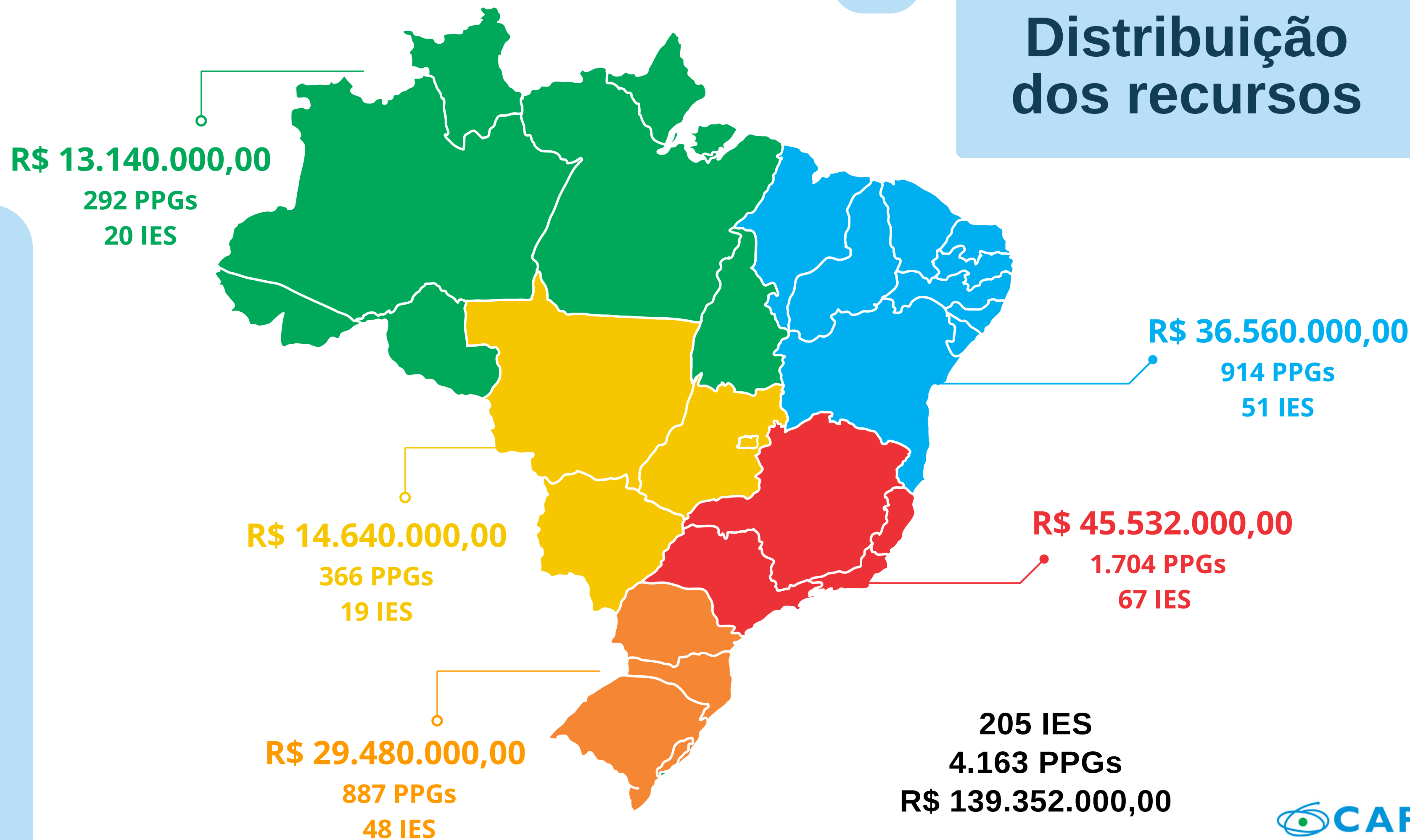

R\$ 13.140.000,00

292 PPGs

20 IES

Norte

RR - R\$ 630K

AM - R\$ 2.8M

AP - R\$ 495K

PA - R\$ 6.4M

TO - R\$ 1.4M

AC - R\$ 675K

RO - R\$ 765K



**R\$ 45.532.000,00**

**1.704 PPGs**

**67 IES**

**Sudeste**

**MG - R\$ 12.4M**

**ES - R\$ 1.8M**

**RJ - R\$ 11.4M**

**SP - R\$ 18.7M**



**R\$ 36.560.000,00**

**914 PPGs**

**51 IES**

# Nordeste

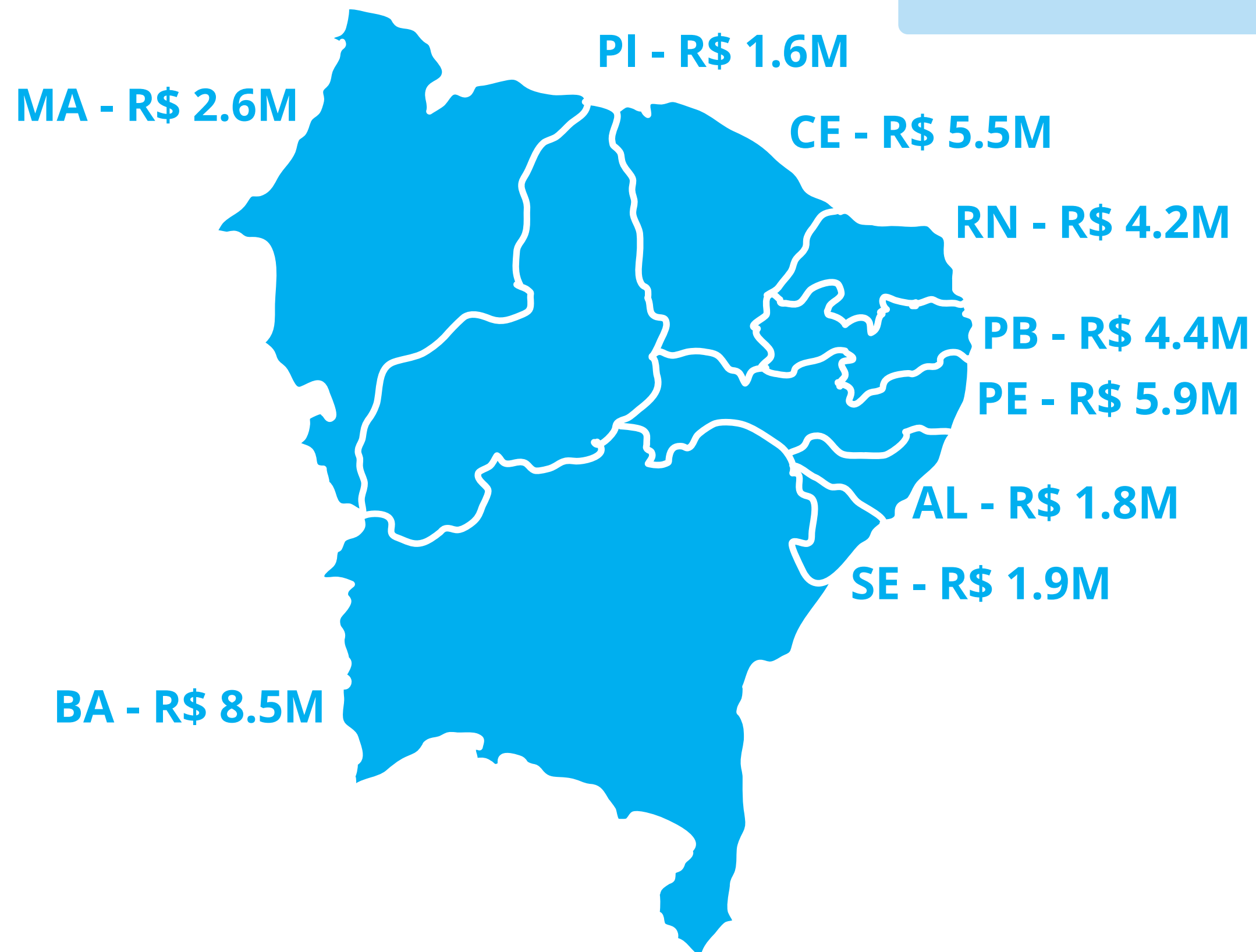

**R\$ 14.640.000,00**

**366 PPGs**

**19 IES**

## Centro-Oeste

**MT - R\$ 2.5M**

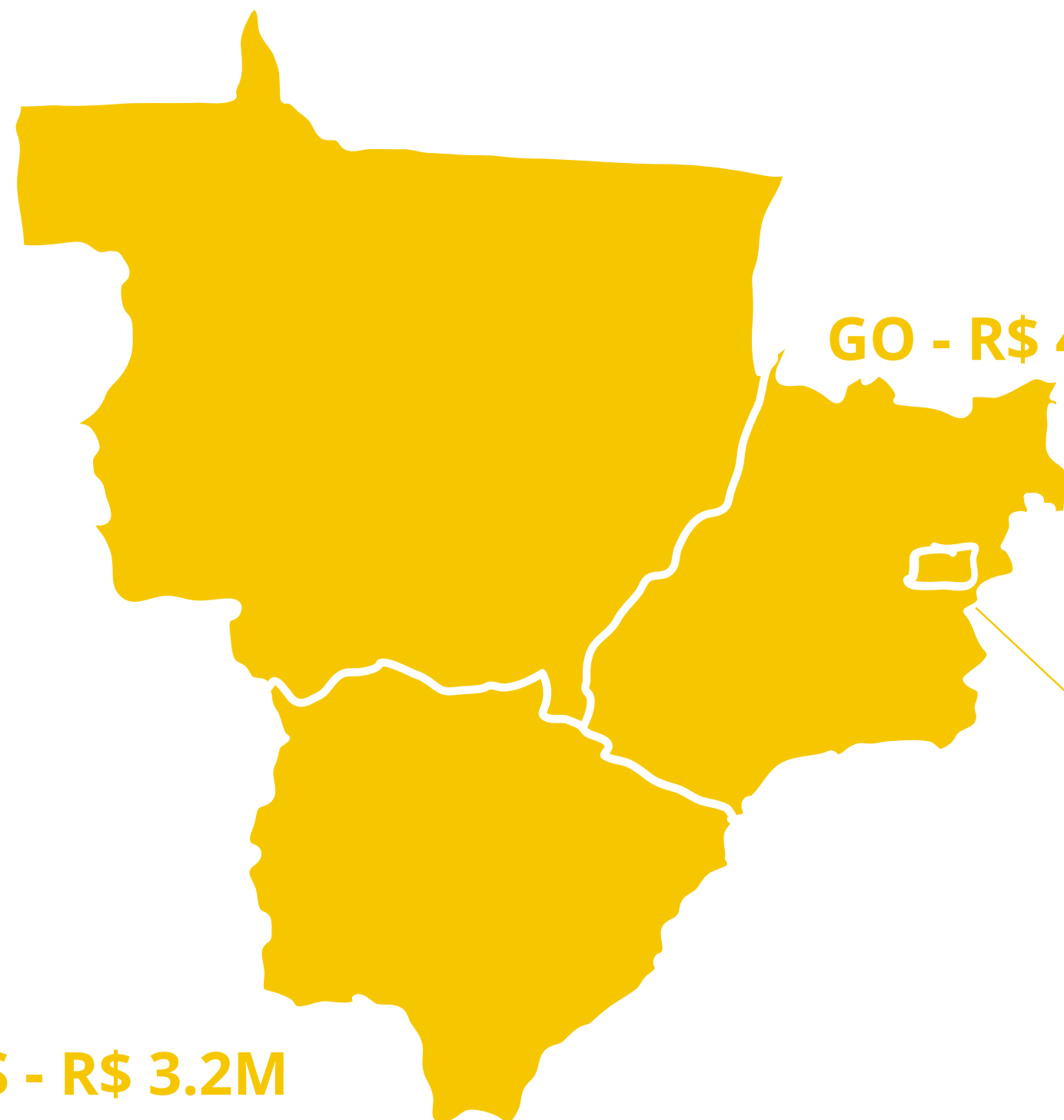

**GO - R\$ 4.9M**

**DF - R\$ 4.0M**

**MS - R\$ 3.2M**

**R\$ 29.480.000,00**

**887 PPGs**

**48 IES**

**Sul**

**PR - R\$ 9.4M**

**SC - R\$ 4.6M**

**RS - R\$ 15.4M**

# Fluxo Pró-Equipamentos



Concessão publicada em  
27/11

Suplementada em 02/12



Inscrição no Sicapecs, com  
indicação do Coordenador  
do Projeto

02 a 12/12



Assinatura do Auxpe

1. Preenchimento das  
Informações pelo Beneficiário
2. Validação pela CAPES
3. Assinatura da Autoridade  
Máxima da Instituição
4. Assinatura pela CAPES e  
Publicação

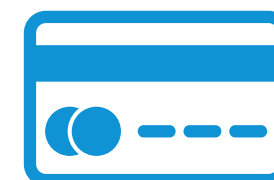

Cartão Pesquisador

Cadastro da senha em uma  
agência do BB

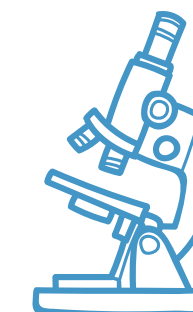

Envio do Projeto, como  
requisito para pagamento

Até 17/03/2025

# Fluxo

## Anexo III

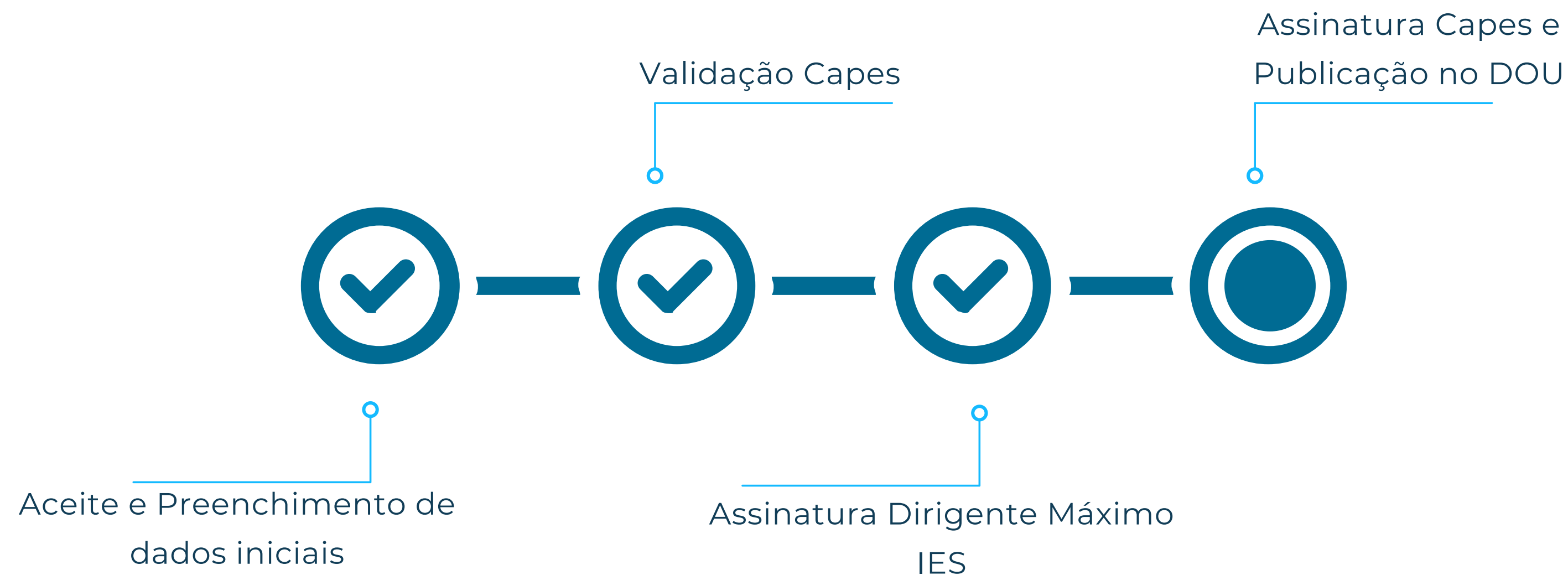

# Aceite

SCBA

Sistema de Controle de Bolsas e Auxílios

Versão 3.58.0 - Banco de Dados: Homologação

PT

Aceitação de Implementação

✓ Parabéns, seu projeto foi aprovado! Faltam apenas os seguintes passos para que você seja efetivamente um(a) pesquisador(a) CAPES.

Número do Processo:

88881.707519/2023-01

Vigência do Benefício:

31/03/2023 a 30/04/2024

Programa CAPES:

DS

Edital:

PROAP 2020 - Estaduais

IES de Estudo:

UNIVERSIDADE ESTADUAL DO NORTE FLUMINENSE DARCY RIBEIRO

1

Dados do Beneficiário

2

Dados do Projeto

3

Plano Aplicação

4

Dados Bancários e Documentos

5

Aceitação do Termo de Compromisso

Para confirmar as alterações, selecione a opção salvar.

ATENÇÃO:

Ao salvar, os dados informados serão armazenados na base de dados da CAPES. Favor validar se estão corretos.

Desistir

Salvar

Sair

- 1 Dados do Beneficiário;
- 2 Dados do Projeto;
- 3 Plano Aplicação;
- 4 Dados Bancários e Documentos; e
- 5 Aceitação do Termo de Compromisso.

# Aceite

Após concluir essas etapas, basta clicar em "Confirmar Aceite" na aba "Aceitação do Termo de Compromisso". Nesse momento, o status do processo será alterado para **"Acompanhamento – Aguardando Formalização – em Validação pelo Técnico"**. Essa mudança indica que o processo agora aguarda a análise e aprovação por parte do técnico CAPES responsável.

Dados do Beneficiário

Dados do Projeto

Plano Aplicação

Dados Bancários e Documentos

Aceitação do Termo de Compromisso

✓ Dados do Beneficiário

✓ Dados Bancários e Documentos

✓ Dados do Projeto

TERMO DE ACEITE DA CONCESSÃO DE AUXÍLIO FINANCEIRO A PROJETO EDUCACIONAL OU DE PESQUISA

AUXÍLIO FINANCEIRO A PROJETO EDUCACIONAL E DE PESQUISA - AUXPE

Eu, **PROFESSORA MARIA APARECIDA DE SOUZA**, coordenador(a) do projeto intitulado “**INTERMEDIARIA PARA O ACESSO À EDUCAÇÃO DE GRADUAÇÃO**”, aprovado no âmbito do Edital - PROAP 2020 - Estaduais, da Fundação Coordenação de Aperfeiçoamento de Pessoal de Nível Superior (CAPES), atesto estar ciente e de acordo com as normas estabelecidas para o recebimento de Auxílio Financeiro a Projeto Educacional ou de Pesquisa (AUXPE), assumindo em caráter irrevogável os compromissos e obrigações que se seguem:

1. Conhecer a Portaria CAPES nº 059, de 14 de Maio de 2013, e seus anexos, que disciplina as condições gerais que regem o presente termo;

TERMO DE RESPONSABILIDADE

☒ Declaro estar ciente do termo acima, bem como dos termos de minha concessão.

☒ Informo que as informações prestadas são verdadeiras, assumindo inteira responsabilidade pelas mesmas.

ATENÇÃO:

Ao confirmar o aceite, os dados informados serão armazenados na base de dados da CAPES. Favor validar se estão corretos.

Confirmar Aceite

Desistir

Sair



# Validação CAPES

O Técnico CAPES analisará os dados enviados pelo beneficiário. Se necessário, poderá solicitar a correção de alguma informação, indicando qual seção precisa ser corrigida.

Caso seja solicitada a correção dos dados informados no aceite, a situação do processo mudará para **Aguardando formalização - em correção pelo beneficiário**.

## Correção dos Dados Beneficiário

### Processo

**Número do Processo:** 88881.707291/2023-01

**Vigência do Benefício:** 30/03/2023 - 29/03/2024

**Programa CAPES:** Programa de Demanda Social

**Editais:** PROAP 2020 - Estaduais

**IES:** FAMEMA - FACULDADE DE MEDICINA DE MARÍLIA

**Situação:** Acompanhamento - Aguardando formalização - em correção pelo beneficiário

### Há correções a serem feitas nas seguintes seções:

- Concordância da Instituição (Dirigente Máximo ou Substituto ou Representante Legal por delegação de competência)

# Assinatura IES

Após a aprovação do Técnico Capes o status do processo é alterado para **Aguardando formalização - em assinatura pela IES**, quando aguarda assinatura do Dirigente Máximo da Instituição de Ensino Superior para prosseguimento do trâmite do Anexo III.

Detalhe do Processo nº 88881.707291/2023-01 do Programa DS

Ocorrências Complementar Dados Prestação de Contas

## Processo

Número do Processo: 00001 707291/2023-01

Programa CAPES: DS (Programa de Demanda Social)

Edital: PROAP 2020 - Estaduais

Nome do Beneficiário: DANIEL CARLOS DE SOUZA  
MACHADO

Documento do Beneficiário: 000451050-00

Programa PPG Beneficiário:

Vigência do Benefício: ?

Prazo do Benefício: ? 12 mes(es)



Situação: Acompanhamento - Aguardando formalização - em assinatura pela IES



Recomendamos que o beneficiário leia atentamente as instruções sobre o **Cartão Pesquisador**, disponíveis no [Manual Cartão BB Pesquisa/Capes](#).

# Assinatura IES

Após a aprovação pelo Técnico da CAPES, o processo deverá ser assinado pelo Dirigente Máximo.

Lembre-se de que o Pró-Reitor de Pós-Graduação assume o papel de Representante Legal da Instituição. Já no caso da concessão à Pró-Reitoria de Pós-Graduação, o Reitor desempenha o papel de Representante Legal da Instituição.

Para verificar a existência de processos elegíveis para assinatura, o Dirigente Máximo deve acessar o menu "Processos" e o submenu "Assinar AUXPE".

The screenshot shows the SCBA (Sistema de Controle de Bolsas e Auxílios) interface. On the left is a dark sidebar menu with options: INÍCIO, CONCESSÕES, PROCESSOS, MEUS PROCESSOS, ASSINAR AUXPE (highlighted with a yellow arrow), DIRIGENTE MÁXIMO INSTITUIÇÃO, DECLARAÇÃO CAPES, RELATÓRIOS, and AJUDA. The main content area is titled "Assinatura do Dirigente Máximo da Instituição". It contains a form with the following fields: "Selecionar Tipo do Documento" with radio buttons for "Anexo III" (selected, highlighted with a yellow arrow) and "Anexo IV - Aditivo"; a "Pesquisar" button; "Número do Processo" (text input); "CPF do Beneficiário" (text input); "Nome do Beneficiário" (text input); "Programa CAPES" (text input with placeholder "Digite para procurar"); "Editais" (dropdown menu with placeholder "O programa precisa ser informado"); "IES" (text input with placeholder "Digite para procurar"); and "PPG" (text input with placeholder "Selecione uma IES para selecionar o PPG"). At the bottom right are "Pesquisar" and "Limpar" buttons, with a yellow arrow pointing to the "Pesquisar" button.

# Cartão Pesquisador



Ministério da Educação - MEC  
Fundação Coordenação de Aperfeiçoamento de Pessoal de Nível Superior - CAPES  
Setor Bancário Norte, Quadra 2, Bloco L, Lote 06  
CEP 70.040-031 - Brasília, DF

Processo: 88881.075095/2024-01

Origem:	CAPES
Data do Envio:	02/12/2024 13:00:10

## Implementação de Projeto

Prezado(a),

Você foi contemplado com os benefícios do programa Pró-Equipamentos.

Para garantir o recebimento do benefício, seu processo deve ser implementado. Para tanto, solicitamos que siga as instruções abaixo:

- Acesse o link do SCBA - Sistema de Controle de Bolsas e Auxílios - (<http://scba.capes.gov.br/scba>) e informe login (seu CPF) e senha. A senha do SCBA é a mesma de todos os sistemas da CAPES, tais como Plataforma Sucupira e Plataforma Freire.

- Com o seu login efetuado, insira as informações para recebimento do cartão pesquisador.

- Aceite os termos para concessão do Auxílio ao pesquisador.

Caso ainda não tenha cadastro na CAPES, clique no link "Não possui acesso? Registre-se". Ao terminar o processo de cadastro, será enviada uma mensagem de confirmação para o e-mail informado. Lembre-se de clicar no link de confirmação do e-mail no prazo máximo de 24 horas, caso contrário uma nova solicitação de cadastro deverá ser realizada.

As dúvidas referentes ao seu processo serão esclarecidas por meio do Sistema Linha Direta (<http://linhadireta.capes.gov.br>).

Estamos à disposição.

**CAPES**

## → Geração de Senha do Cartão Pesquisador

✓ O coordenador do projeto deve comparecer a uma agência do BB para gerar a senha do cartão pesquisador.

✓ Caso o coordenador já possua um cartão pesquisador da CAPES, a senha permanecerá a mesma.

# Fluxo

## Projeto de Pesquisa

- Observar cronograma financeiro
- Observar objetivos da Portaria
- Observar despesas financiáveis (Portaria 44/2002, que detalha e classifica a natureza de despesas: material de consumo e material permanente)

gov.br | Ministério da Educação | Órgãos do Governo | Acesso à Informação | Legislação | Acessibilidade | Entrar com gov.br

≡ CAPES

O que você procura?

> Acesso à Informação > Ações e Programas > Bolsas e Estudantes > Programas Estratégicos > Formação de Recursos Humanos em Áreas Estratégicas > Pró-Equipamentos

### Pró-Equipamentos

Publicado em 01/01/2015 03h00 | Atualizado em 27/01/2025 14h12

Compartilhe: f in

Documentos para download

Publicação na web	Nome do documento
23/12/2024	Template de Projeto - Pró-Equipamentos, formato xlsx, 434kb

# Cronograma Financeiro

Sistema de Controle de Bolsas e Auxílios - Versão 3.36.15 - Banco de Dados: Homologação

## Meus Processos

**Programa CAPES:**

**CPF do Beneficiário:**

**Número do Processo:**

**Edital:**

**Nome do Beneficiário:**

**Tipo de Processo:**

# Cronograma Financeiro

## Meus Processos

 Pesquisar

Programa CAPES:

Selecione...



Edital:

Selecione...



CPF do Beneficiário:

Nome do Beneficiário:

Número do Processo:

Tipo de Processo:

Selecione...



pesquisa avançada

Pesquisar

Limpar

▼  CAPES-EPIDEMIAS - Edital de Seleção Emergencial I - Prevenção e Combate a Surto, Endemias, Epidemias e Pandemias

1 Processo(s)

▼ Candidatura - Em análise

1 Processo(s)

Tipo	Processo	Nome do Beneficiário	País	IES de Estudo / Escola de Línguas	Vigência do Processo
	88887.633448/2021-00		Brasil	UNIVERSIDADE DE BRASÍLIA	01/09/2021 - 31/08/2022



# Cronograma Financeiro

ção de Contas

 Processo

**Número do Processo:** 88881.470486/2019-01

**Programa CAPES:** PAEP (Programa de Apoio a Eventos no País)

**Nome do Beneficiário:**

**Vigência do Benefício:** 01/03/2020 a 15/02/2022

**Situação:**

**Edital:** PAEP 2019 - 2ª edição

**Documento do Beneficiário:** 415.585.372-87

**Programa PPG Beneficiário:**

**Prazo do Benefício:** 23 meses

Documentos

Extrato

Voltar

Dados do processo

Pessoas do Processo

Endereço

Instituições

Dados Bancários

Capital e Custeio

Questionários

Dados do processo

**Projeto:** 88887.470484/2019-00 - Simpósio de Estudos Dialetais e Sociolinguísticos - SEDS

**Nº do Auxílio:** [REDACTED]

**Área de Conhecimento:** SOCIOLINGUÍSTICA E DIALETOLOGIA

**Grupo de Fomento:** TRADICIONAL

**Área de Avaliação:** LINGÜÍSTICA E LITERATURA

**Grupo de Pagamento:** AUXPE

Histórico de Datas do Processo

# Cronograma Financeiro

Dados do processo	Pessoas do Processo	Endereço	Instituições	Dados Bancários	Capital e Custeio	Questionários	Agendamentos
-------------------	---------------------	----------	--------------	-----------------	-------------------	---------------	--------------

Plano de Aplicação	Cronograma Financeiro	Publicação DOU
--------------------	-----------------------	----------------

Itens de Dispêndio	Histórico
--------------------	-----------

Item de Dispêndio	Categoria	Quantidade	Tempo	Valor Aprovado	Total Aprovado	Valor Pagamento	Total Pagamento
RECURSO PARA MANUTENÇÃO DE PROJETO	Custeio	1	1 Mês/Meses	R\$ 50.000,00	R\$ 50.000,00	R\$ 50.000,00	R\$ 50.000,00

Total		
	Aprovado	Pagamento
Capital:	-	-
Custeio:	R\$ 50.000,00	R\$ 50.000,00

# Cronograma Financeiro

Dados do processo	Pessoas do Processo	Endereço	Instituições	Dados Bancários	Capital e Custeio	Questionários	Agendamentos
-------------------	---------------------	----------	--------------	-----------------	-------------------	---------------	--------------

Plano de Aplicação	Cronograma Financeiro	Publicação DOU
--------------------	-----------------------	----------------

## Capital

Parcela	Situação	Mês/Ano Empenho	Nº Empenho	Mês/Ano Pagamento	Nº Ordem Bancária	Valor
1	Empenhado	12/2024	2024NE005276	12/2024		R\$ 200.000,00
Disponível para Parcelar:R\$ 0,00						

## Capital

Parcela	Situação	Mês/Ano Empenho	Nº Empenho	Mês/Ano Pagamento	Nº Ordem Bancária	Valor
1	Empenhado	12/2024	2024NE005337	12/2024		R\$ 1.002.330,00
2	Planejado	12/2025		12/2025		R\$ 201.670,00
Disponível para Parcelar:R\$ 0,00						

→ 1ª Parcela: 83,33%



# OBJETIVO

---

Apoiar propostas que visem atender a necessidade de equipamentos destinados à melhoria da estrutura de pesquisa científica e tecnológica dos Programas de Pós-Graduação, em todas as áreas do conhecimento, nas Instituições Públicas de Ensino Superior.

# Objetivos Específicos

- Fortalecimento da Infraestrutura de Pesquisa
- Aquisição de Equipamentos de Uso Compartilhado
- Criação de Redes Colaborativas
- Ampliação do Impacto e Alcance do Programa

## **Despesas Financiáveis**

Art. 8º São despesas financiáveis os equipamentos diretamente relacionados aos objetivos e às linhas de pesquisa dos programas de pós-graduação da instituição, destinados, exclusivamente, ao uso compartilhado na infraestrutura de investigação acadêmico-científica dos programas de pós-graduação.

Art. 9º É vedado o remanejamento dos recursos de capital destinados à aquisição de equipamentos para despesas de custeio.

# Obrigado!

Diretoria de Programas e Bolsas no País – **DPB**  
Coordenação-Geral de Fomento e Ações Estratégicas – **CGFAE**  
Coordenação de Fomento a Eixos Estratégicos Nacionais – **CFEN**



[proequipamentos@capes.gov.br](mailto:proequipamentos@capes.gov.br)



(61) 2022-6310