

Advocacia-Geral da União
Secretaria-Geral
Coordenação-Geral de Documentação e
Informação
Subcomissão SIGA/AGU
Comissão Permanente de Avaliação de
Documentos - CAD

Brasília
Junho/2010

Funções Institucionais

Nos termos do art. 131 da Constituição, “a Advocacia-Geral da União é a instituição que, diretamente ou através de órgão vinculado, representa a União, judicial e extrajudicialmente, cabendo-lhe, nos termos da lei complementar que dispuser sobre sua organização e funcionamento, as atividades de consultoria e assessoramento jurídico do Poder Executivo.”

Atuação Consultiva

- Assessoramento e orientação dos dirigentes do Poder Executivo Federal, de suas autarquias e fundações públicas;
- Atividades de conciliação e arbitramento - resolver administrativamente os litígios entre a União, autarquias e fundações, evitando a provocação do Poder Judiciário;
- Advogados da União, os advogados integrantes do Quadro Suplementar, os Procuradores da Fazenda Nacional e os Procuradores Federais, cada qual na sua respectiva área de atuação.

Atuação Contenciosa

- Representação judicial e extrajudicial da União (Poderes Executivo, Legislativo e Judiciário, e dos órgãos públicos que exercem função essencial à justiça), além de suas autarquias e fundações públicas.

ORGANOGRAMA AGU

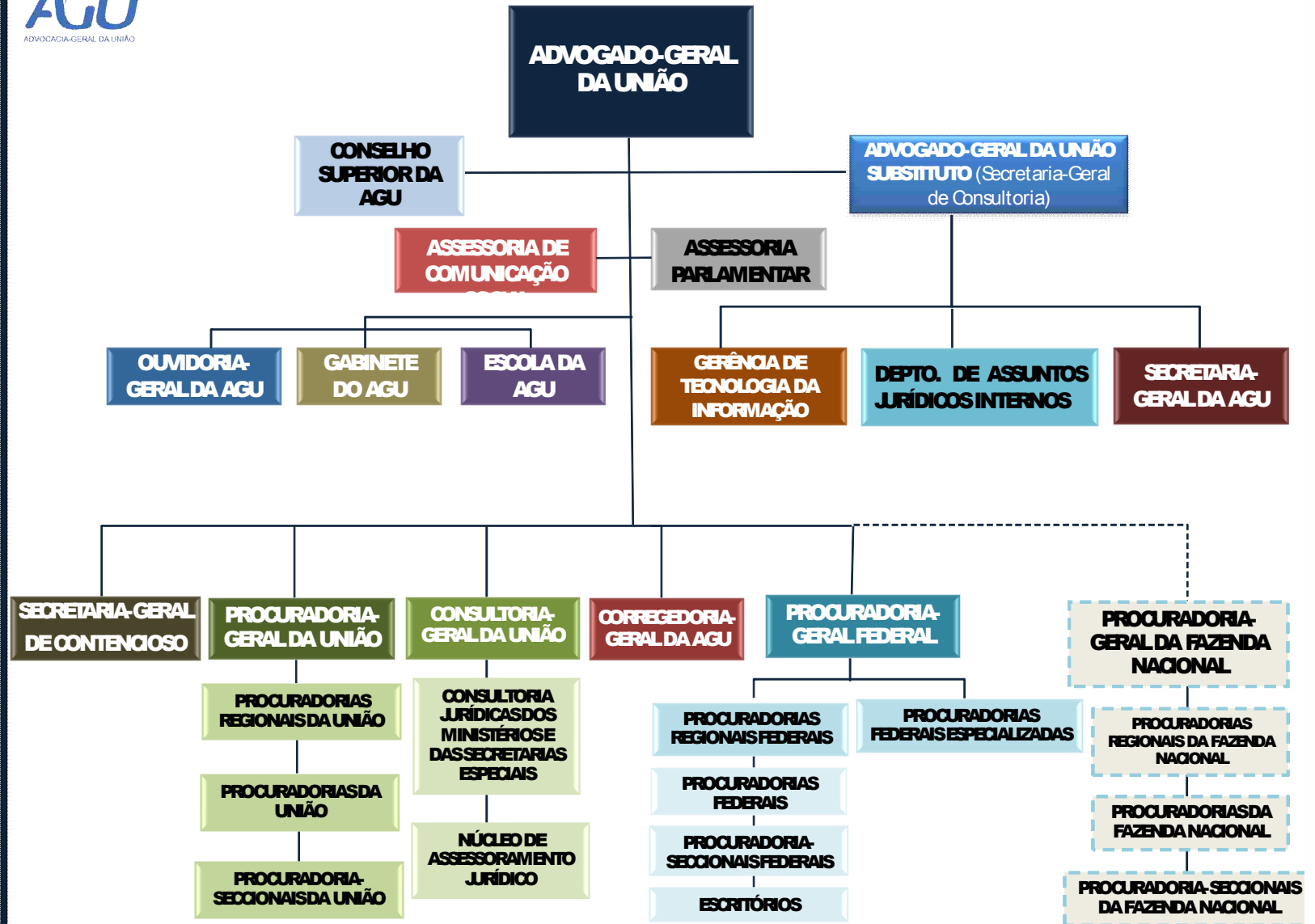

AGU

Panorama geral

- Número de Advogados/Procuradores: Cerca de 8000;
- Número de Servidores Administrativos (efetivos e requisitados):
» 3900;
- Atuação Judicial/Consultiva:
» Todos os Órgãos da União e mais 155 Autarquias e Fundações Públicas Federais. Através das Conjur's, NAJ's, PRFN's, PF's, PU's, PSF'S, PSU's, PFE's e ER's = Cerca de 600 Unidades de exercício;
- Atuação Administrativa:
» SGAGU e URA'S

Atividades Desenvolvidas pela Comissão Permanente de Avaliação de Documentos da AGU

- **Proposta de descarte processos e documentos administrativos – área meio**

2010 - 1.340 caixas – 191 metros lineares

Arquivo Nacional para aprovação.

Atividades Desenvolvidas pela Comissão Permanente de Avaliação de Documentos da AGU

● Avaliação documental para posterior digitalização

PGU - 2.153 caixas – 307 metros lineares
(aproximadamente)

PRU - 1.288 caixas – 184 metros lineares
(aproximadamente)

CGAU - 2195 caixas – 313,5 metros lineares
(aproximadamente)

SGCT - 1656 caixas – 237 metros lineares
(aproximadamente)

Digitalização

PGU 2009 / Gabinete do Ministro / Notas PRU / notas DAJI
documentação expedida / pareceres / notas técnicas e
internas / documentos expedidos exercícios de 2008 – 2010;
Digitalização das petições (anexação no SICAU - Sistema
Integrado de Controle das Ações da União);
30.000 documentos digitalizados.

CGAU / Manifestação da atividade fim exercício de 2005 –
2010 / Processos Administrativos Disciplinares concluídos .

Digitalização

SGCT / Petições , Decisões Judiciais, Pareceres do Ministério Público e Manifestações.

PGF 2002 – 2010 / Despachos, Memorandos, Ofícios, Ordens de Serviços, Portarias, Instruções Normativas, Cartas, Editais, Manuais;

Relatório de atividades exercícios 2004 – 2008;

Plano de Ação da PGF – 2009;

Planejamento Estratégico – exercícios 2008 – 2012.

Resgate de processo/documento/dossiê auxiliar no formato virtual

Dossiê Eletrônico

Encontre um dossiê

pelo nº do dossiê

pelo assunto

pela descrição

pelo nº de processo

Somente dossiês da minha unidade

Dossiês de todas as unidades

Processos relacionados

1.007.676/pe(2007/0264427-3)

1.008.337/pe(2007/0276973-2)

1.008.290/pe(2007/0276995-8)

1.008.210/pe(2007/0276993-4)

1.005.045/pe(2007/0264888-3)

1.008.064/df(2008/0019996-6)

1.005.259/pe(2007/0264433-7)

1.003.764/pe(2007/0262964-8)

1.004.911/pe(2007/0263522-5)

1.004.947/pe(2007/0263395-0)

Descrição

dme/pgu/2009 - janeiro - desfavorável

dme/pgu/2009 - janeiro - desfavorável

dme/pgu/2009 - janeiro - desfavorável

dme/pgu/2009 - janeiro - desfavorável

dme/pgu/2009 - janeiro - desfavorável

dme/pgu/2009 - janeiro - desfavorável

dme/pgu/2009 - janeiro - desfavorável

dme/pgu/2009 - janeiro - desfavorável

dme/pgu/2009 - janeiro - desfavorável

dme/pgu/2009 - janeiro - desfavorável

Data da Última movimentação

18/02/2010

11/02/2010

10/02/2010

10/02/2010

10/02/2010

10/02/2010

10/02/2010

08/02/2010

08/02/2010

08/02/2010

Normatização

- Proposição de alteração da Portaria nº 1.350 de 18/09/2008, que dispõe sobre a Comissão Permanente de Avaliação de Documentos – CAD
- CGAU – Edição de Ordem de Serviço nº 2/2009, que disciplina a remessa de cópias de documentos e processos administrativos para órgãos autoridades ou interessados.
- PGF – Edição de Ordem de Serviço nº 7 de 16/10/2007, que disciplina o procedimento de tramitação e distribuição de documentos e autos processuais.

Constituição de Subcomissões Permanentes de Avaliação de Documentos:

- PU/PR – PF/MG – SGCT – PRU 5ª REGIÃO – PRU 2ª REGIÃO – URA'S 2ª, 3ª, 4ª, 5ª REGIÃO

Treinamento:

- PRF 5ª REGIÃO – PRF 2ª REGIÃO – PRU – PRF – NAJ E URA (2ª REGIÃO)

Orientações:

- Unidades da AGU

INSTALAÇÃO DA SUBCOMISSÃO SIGA/AGU

INSTALAÇÃO DA SUBCOMISSÃO/SIGA

» 11/06/2010

» Local: Sala do Conselho Superior/AGU

PORTARIA CONJUNTA Nº 11/2004

PORTARIA CONJUNTA Nº 12/2010

Planejamento das atividades da Subcomissão SIGA para o período 2010 – 2012

- Revisão da proposição da Tabela de Temporalidade para ser aprovada pelo Arquivo Nacional – atividade fim;
- Instituição de Grupo de Trabalho para revisão dos Atos da Advocacia-Geral da União referentes à Gestão Documental;
- Normatização dos atos de digitalização de documentos e arquivos eletrônicos;
- Compatibilização - sugestão de requisitos para sistemas informatizados de gestão arquivística de documentos;

Planejamento das atividades da Subcomissão SIGA para o período 2010 – 2012.

- Treinamentos ;
- Procedimentos para salvaguarda de dados, informações, documentos e materiais sigilosos no âmbito da Administração Pública Federal;
- Procedimentos de digitalização;
- Procedimentos de descartes de dossiês;
- Continuidade da digitalização nas unidades da AGU/PGF;
- Descartes de cópias de dossiês auxiliares;
- Integração de todo o processo digitalizado da AGU.

ACESSO AS INFORMAÇÕES DA GESTÃO DOCUMENTAL DA ADVOCACIA-GERAL DA UNIÃO

Acesso à área da Gestão Documental

ACESSO AS INFORMAÇÕES DA GESTÃO DOCUMENTAL DA ADVOCACIA-GERAL DA UNIÃO

ACESSO AS INFORMAÇÕES DA GESTÃO DOCUMENTAL DA ADVOCACIA-GERAL DA UNIÃO

ÁREA DA GESTÃO DOCUMENTAL

AGU - Gestão Documental na Advocacia-Geral da União

Institucional | Parcerias, Súmulas e Orientações | Legislação e Normas | Publicações | Eventos | Comunicação Social | Transparência | Imprensa na AGU | Serviços

Gestão Documental

Gestão Documental na Advocacia-Geral da União

É dever do Poder Público e gestão documental e a preservação especial e documentos de arquivos, como instrumento de apoio à administração, à cultura, ao desenvolvimento científico e como elementos de prova e informação; (Lei nº 8.159, art. 1º)

A 1ª Comissão foi instalada em 1998 pela Ordem de Serviço 20/98/DG/AGU. Sua finalidade era proceder à seleção, identificação e avaliação do acervo da antiga CGP - Consultoria Geral da República. Foram analisadas e descartadas 9.091 processos.

Em 1999, instituiu-se a 2ª Comissão (Ordem de Serviço 28/99/DG/AGU) para elaborar o cronograma de trabalho com a finalidade de inventariar o acervo documental da PGR, PRU(1) e CGAO bem como elaborar o tabela de temporalidade e destinação de documentos. Foram feitas visitas técnicas e palestras que resultaram no Relatório de Levantamento de Produção Documental da AGU.

Em 2004, a 2ª Comissão foi instalada pela Portaria 36/04/AGU. Criou-se um Grupo de Trabalho de Avaliação de Documentos - GTAD, que se divide em duas etapas. Na primeira etapa, analisou-se 3,0% caixa-arquivo de documentos administrativos da SGADU, PGR e extinta PU/DF, do período de 1912 a 1999. Destes, 64.111 foram eliminados.

A segunda etapa teve de analisar e descartar o resto da documentação da entidade-filial da AGU. Este trabalho resultou a publicação da Portaria 732/2004, Portaria Conjunta da PGR e PGR 001/2005 e Portaria da

Fontes: A | A+

CARTILHA ELEIÇÕES 2010

Cartilha de Condições Vedadas aos Agentes Públicos Federais em Eleições

LEX ML

Destaques

- 187 novos procuradores da Fazenda Nacional reforçam
- FSE rejeita recursos contra Lula por suposta
- AGU garante ao STF validade de decretos que
- Polícia não dá grupo para garantir construção
- Nova decisão judicial determina retorno de

Próximos Eventos

http://www.agu.gov.br/vistemas/site/highsite/temas/Download/cartilha/Condições_Vedadas_2010.pdf

Internet local 100%

ACESSO AS INFORMAÇÕES DA GESTÃO DOCUMENTAL DA ADVOCACIA-GERAL DA UNIÃO

GESTÃO DOCUMENTAL/AGU

PROTOCOLO CENTRAL UNIFICADO - PCU

PROTOCOLO CENTRAL UNIFICADO - PCU

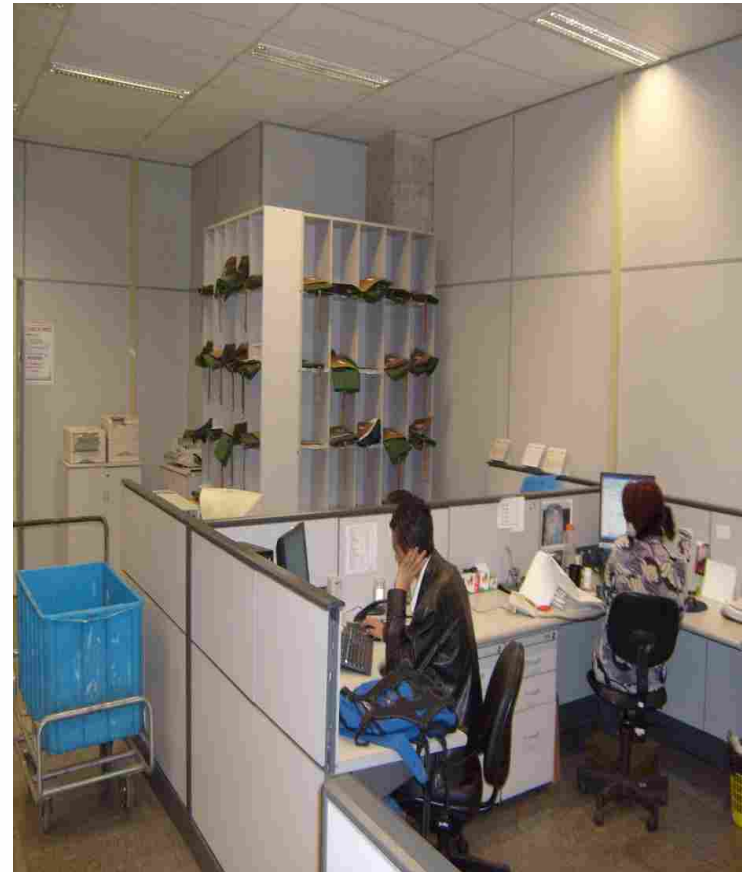
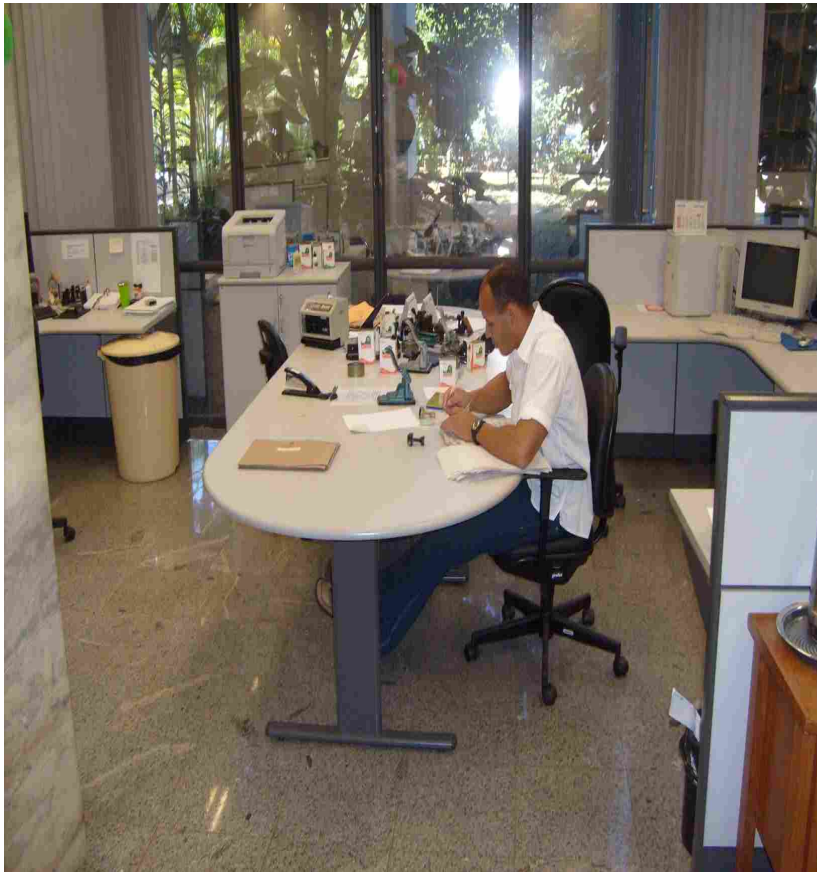

EXPEDIÇÃO

ARQUIVO ANTIGO

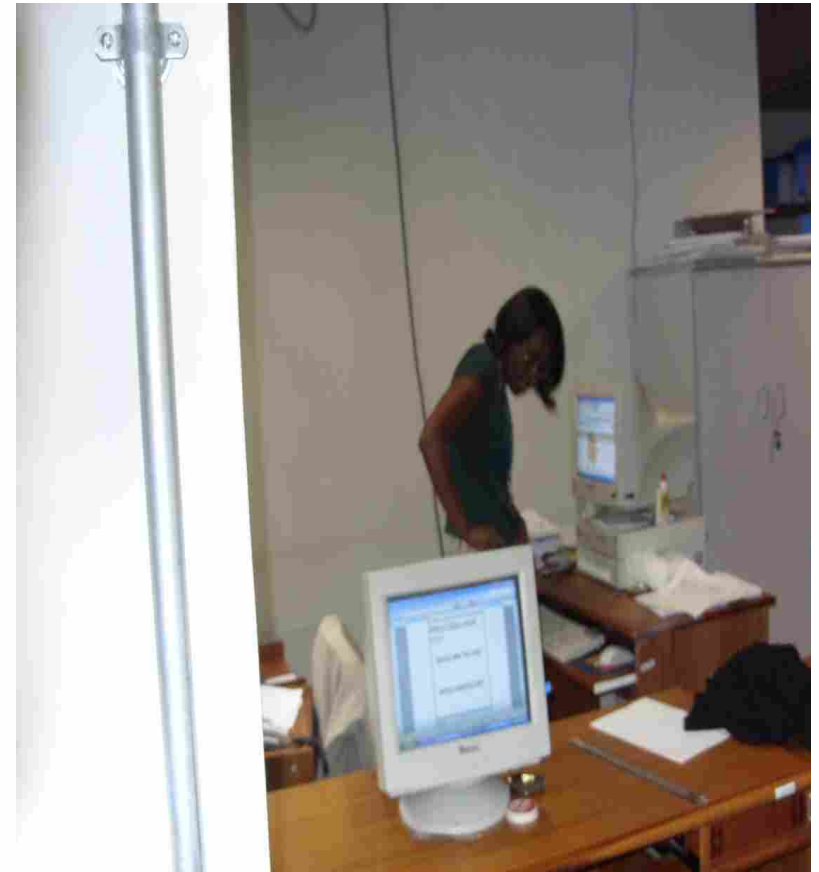

ARQUIVO ANTIGO

ARQUIVO ATUAL

ARQUIVO ATUAL

ARQUIVO ATUAL/COFRE

CAD – COMISSÃO PERMANENTE DE AVALIAÇÃO DE DOCUMENTOS

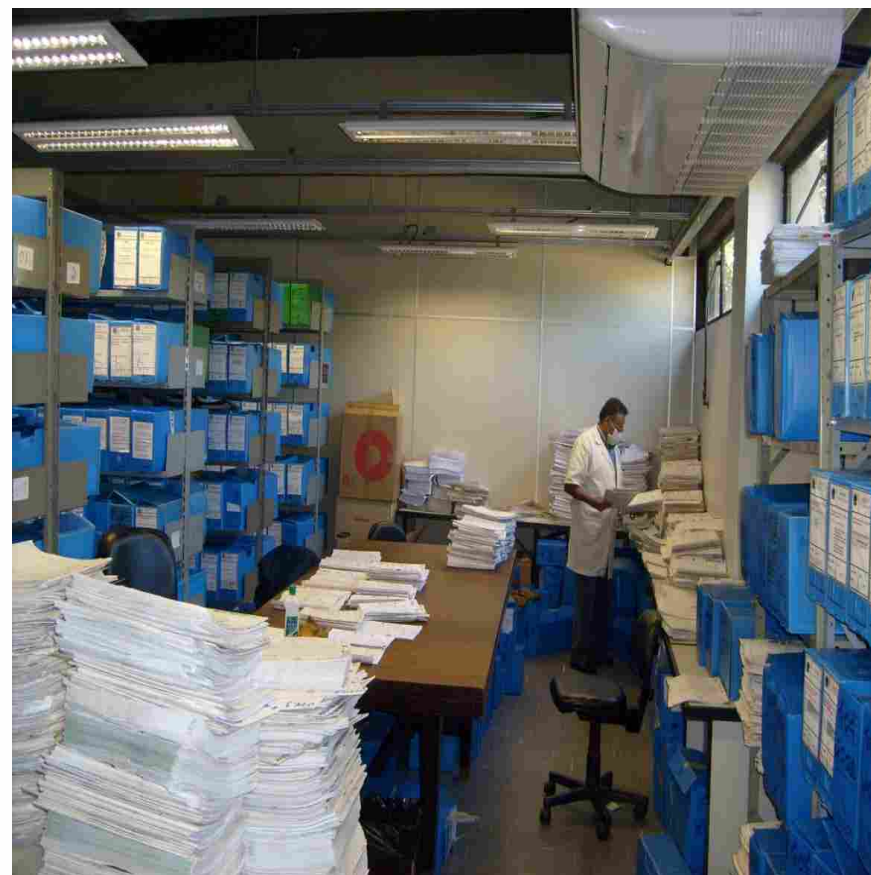

CAD – COMISSÃO PERMANENTE DE AVALIAÇÃO DE DOCUMENTOS

DESAFIOS

- DESCARTES
- DIGITALIZAÇÃO