

CÓDIGO MONOGRÁFICO	NOME
T82	(Z)-9,13-TETRADECADIENAL

1. IDENTIFICAÇÃO DO INGREDIENTE ATIVO

1.1. Nome comum: (Z)-9,13-Tetradecadienal {(Z)-9,13-Tetradecadienal)}

1.1. N° CAS: não disponível

1.2. Sinônimos: (9Z)-9,13-tetradecadien-11-ynal; 9,13-Tetradecadien-11-ynal, (9Z)-

1.3. Grupo químico: Aldeído insaturado

1.4. Fórmula bruta: C₁₄H₂₀O

1.5. Fórmula estrutural:

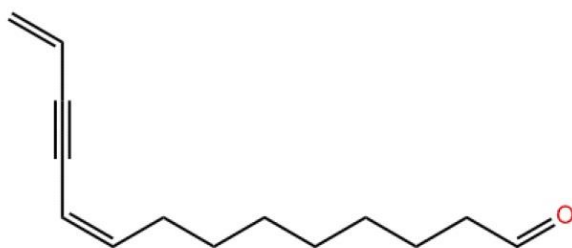

2. CARACTERÍSTICAS AGRONÔMICAS

2.1. Classe agronômica: Feromônio

2.2. Usos Autorizados: Uso agrícola

2.3. Culturas e modalidade de aplicação: produto que pode ser utilizado em qualquer cultura de ocorrência dos alvos biológicos aprovados pelo Ministério da Agricultura Pecuária e Abastecimento*, com uso restrito em armadilhas e confusão sexual.

2.4. Limite Máximo de Resíduo - LMR: Não determinado.

2.5. Intervalo de segurança não determinado em função da não necessidade de estipular o LMR para este ingrediente ativo.

2.6. Intervalo de reentrada: não determinado devido à natureza e forma de aplicação do produto.

2.7. Estudos de resíduos: produto dispensado da apresentação dos estudos de resíduos, conforme Instrução Normativa Conjunta - INC Mapa/Anvisa/Ibama n. 1//2006.

3. CARACTERÍSTICAS TOXICOLÓGICAS

3.1 Classificação toxicológica: não foi determinada para o ingrediente ativo. A classificação deve ser aplicada para cada produto formulado registrado.

3.2 Pictogramas: devem ser determinados para cada produto formulado.

3.3 Frases de perigo: serão determinadas para cada produto formulado, de acordo com os estudos apresentados.

4. INFORMAÇÕES DISPONÍVEIS NA LITERATURA CIENTÍFICA

4.1. informações relevantes para a saúde humana sobre o ingrediente ativo: não foram encontradas na literatura.

5. MEDIDAS DE MITIGAÇÃO DO RISCO OCUPACIONAL, DE RESIDENTES E TRANSEUNTES

5.1 Recomendações para manipuladores e aplicadores: Uso de equipamentos de proteção individual que evitem o contato com a pele e olhos, pois a substância pode causar sensibilização. Recomenda-se também o uso de máscaras com filtros.

Nota:

* A consulta de alvos biológicos poderá ser feita junto à base de dados Agrofit/Mapa em https://agrofit.agricultura.gov.br/agrofit_cons/principal_agrofit_cons

Instrução Normativa - IN nº 246, de 01/09/23 (DOU de 04/09/23)