

CÓDIGO MONOGRÁFICO	NOME
P23	CLORIDRATO DE PROPAMOCARBE

a) Ingrediente ativo ou nome comum: Cloridrato de propamocarbe (Propamocarb hydrochloride)

b) Sinonímia: SN66752

c) N° CAS: 25606-41-1

d) Nome químico: propyl 3-(dimethylamino)propylcarbamate hydrochloride

e) Fórmula bruta: $C_9H_{21}ClN_2O_2$

f) Fórmula estrutural:

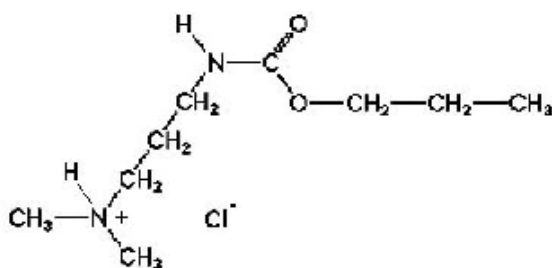

g) Grupo químico: Carbamato

h) Classe: Fungicida

i) Classificação toxicológica: específica para cada produto, conforme art. 38 da Resolução da Diretoria Colegiada – RDC nº 294, de 29 de julho de 2019.

j) Uso agrícola: autorizado conforme indicado na tabela abaixo.

Culturas	Modalidade de Emprego (Aplicação)	LMR (mg/kg)	Intervalo de Segurança
Abacate ¹	Foliar	2	7 dias
Abóbora ¹	Foliar	7	1 dia
Abobrinha ¹	Foliar	7	1 dia
Agrião ¹	Foliar	40	3 dias
Alface	Foliar	40	3 dias
Alho	Foliar	0,5	7 dias
Almeirão ¹	Foliar	40	3 dias
Batata	Foliar	0,5	3 dias
Berinjela ¹	Foliar	4	1 dia
Brócolis ¹	Foliar	3	1 dia
Caqui ¹	Foliar	15	21 dias
Carambola ¹	Foliar	15	21 dias
Cebola	Foliar	0,5	7 dias
Chalota ¹	Foliar	0,5	7 dias
Chicória ¹	Foliar	40	3 dias

Chuchu ¹	Foliar	7	1 dia
Couve ¹	Foliar	3	1 dia
Couve-chinesa ¹	Foliar	3	1 dia
Couve-flor ¹	Foliar	3	1 dia
Fumo	Foliar	UNA	
Jiló ¹	Foliar	4	1 dia
Mamão	Foliar	2	7 dias
Manga ¹	Foliar	2	7 dias
Maxixe ¹	Foliar	7	1 dia
Melancia ¹	Foliar	1	7 dias
Melão	Foliar	1	7 dias
Mostarda ¹	Foliar	40	3 dias
Pepino	Foliar	7	1 dia
Pimenta ¹	Foliar	4	1 dia
Pimentão	Foliar	4	1 dia
Plantas ornamentais	Foliar	UNA	
	Sementes		
	Solo		
Quiabo ¹	Foliar	4	1 dia
Repolho	Foliar	3	1 dia
Tomate	Foliar	3	3 dias
Uva	Foliar	15	21 dias

LMR = Limite Máximo de Resíduo

UNA = Uso Não Alimentar

¹ Inclusões de culturas solicitadas conforme Instrução Normativa Conjunta - INC nº 01/2014

k) Definição de resíduos para conformidade com o LMR e avaliação do risco dietético: propamocarbe.

l) Ingestão Diária Aceitável (IDA) = 0,1 mg/kg p.c. e Dose de Referência Aguda (DRfA) = 2,0 mg/kg p.c. (JMPR, 2005).

Resolução-RE nº 3.270, de 06/08/09 (DOU de 10/08/09)

Resolução-RE nº 239, de 20/01/11 (DOU de 21/01/11)

Resolução-RE nº 345, de 04/02/15 (DOU de 05/02/15)

Instrução Normativa - IN nº 146, de 29/04/22 (DOU de 04/05/22)

Instrução Normativa - IN nº 233, de 01/08/23 (DOU de 02/08/23)

Instrução Normativa - IN nº 308, de 07/08/24 (DOU de 09/08/24)

Instrução Normativa - IN nº 346, de 20/02/25 (DOU de 24/02/25)

Instrução Normativa - IN nº 420, de 19/12/25 (DOU de 23/12/25)