

CÓDIGO MONOGRÁFICO	NOME
E30	ETOXAZOL

- a) Ingrediente ativo ou nome comum: Etoxazol (Etozazole)
- b) Sinonímias: S-1283; YI-5301; V-1283
- c) N° CAS: 153233-91-1
- d) Nome químico: (RS)-5-tert-butyl-2-[2-(2,6-difluorophenyl)-4,5 dihydro-1,3-oxazol-4-yl]phenetole
- e) Fórmula bruta: C₂₁H₂₃F₂NO₂
- f) Fórmula estrutural:

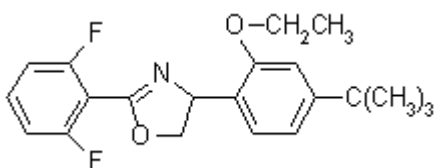

- g) Grupo químico: Difenil oxazolina
- h) Classe: Acaricida
- i) Classificação toxicológica: específica para cada produto, conforme art. 38 da Resolução da Diretoria Colegiada – RDC nº 294, de 29 de julho de 2019.
- j) Uso agrícola: autorizado conforme indicado na tabela abaixo.

Culturas	Modalidade de Emprego (Aplicação)	LMR (mg/kg)	Intervalo de Segurança
Algodão	Foliar	0,3	14 dias
Café	Foliar	0,01	30 dias
Citros	Foliar	0,05	14 dias
Crisântemo	Foliar		UNA
Feijão	Foliar	0,01	14 dias
Maçã	Foliar	0,1	7 dias
Soja	Foliar	0,01	14 dias
Tomate	Foliar	0,05	1 dia
Uva	Foliar	0,09	10 dias

LMR = Limite Máximo de Resíduo

UNA = Uso Não Alimentar

- k) Definição de resíduo para conformidade com o LMR e avaliação do risco dietético: etoxazol.

l) Ingestão Diária Aceitável (IDA) = 0,018 mg/kg p.c. e Dose de Referência Aguda (DRfA) = Não se aplica (JMPR, 2010).

Resolução-RE nº 4.209 de 27/12/06 (DOU de 28/12/06)

Instrução Normativa - IN nº 204, de 27/12/22 (DOU de 28/12/22)

Instrução Normativa - IN nº 420, de 19/12/25 (DOU de 22/12/25)