

CÓDIGO MONOGRÁFICO	NOME
D39	DIMETOMORFE

- a) Ingrediente ativo ou nome comum: Dimetomorfe (Dimethomorph)
- b) Sinonímia: CME 151
- c) N° CAS: 110488-70-5
- d) Nome químico: (EZ)-4-[3-(4-chlorophenyl)-3-(3,4-dimethoxyphenyl)acryloyl]morpholine
- e) Fórmula bruta: $C_{21}H_{22}ClNO_4$
- f) Fórmula estrutural:

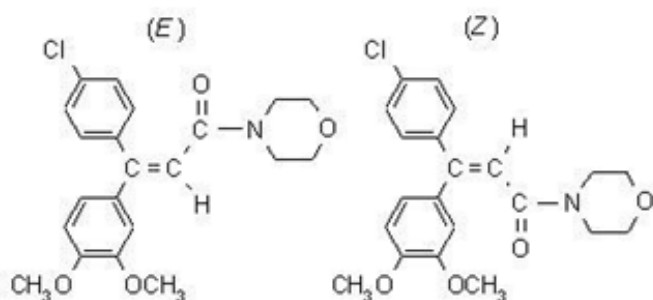

- g) Grupo químico: Morfolina
- h) Classe: Fungicida
- i) Classificação toxicológica: específica para cada produto, conforme art. 38 da Resolução da Diretoria Colegiada - RDC nº 294, de 29 de julho de 2019.
- j) Uso agrícola: autorizado conforme indicado na tabela abaixo.

Culturas	Modalidade de Emprego (Aplicação)	LMR (mg/kg)	Intervalo de Segurança
Abacaxi ¹	Foliar	0,7	7 dias
Abóbora ¹	Foliar	0,1	7 dias
Abobrinha ¹	Foliar	0,1	7 dias
Acelga ¹	Foliar	2	7 dias
Agrião ¹	Foliar	2	7 dias
Alface	Foliar	2	7 dias
	Foliar (mudas)		(1)
Alho ¹	Foliar	0,2	14 dias
Almeirão ¹	Foliar	2	7 dias
Anonáceas ¹	Foliar	0,7	7 dias
Batata	Foliar	0,03	7 dias
	Foliar (mudas)		(1)
	Sulco de plantio		(1)
Berinjela ¹	Foliar	0,2	7 dias
Caqui ¹	Foliar	4	21 dias
Carambola ¹	Foliar	4	21 dias

Cebola	Foliar	0,2	7 dias
Chalota ¹	Foliar	0,2	14 dias
Chicória ¹	Foliar	2	7 dias
Chuchu ¹	Foliar	0,1	7 dias
Cupuaçu ¹	Foliar	0,7	7 dias
Espinafre ¹	Foliar	2	7 dias
Estévia ¹	Foliar	2	7 dias
Fumo	Foliar/Foliar (mudas)	UNA	
Guaraná ¹	Foliar	0,7	7 dias
Jilo ¹	Foliar	0,2	7 dias
Mamão	Foliar	0,7	7 dias
Maracujá ¹	Foliar	0,7	7 dias
Maxixe ¹	Foliar	0,1	7 dias
Melancia	Foliar	0,08	7 dias
Melão	Foliar	0,7	7 dias
Mostarda ¹	Foliar	2	7 dias
Quiabo ¹	Foliar	0,2	7 dias
Pepino	Foliar	0,1	7 dias
Pimenta ¹	Foliar	0,2	7 dias
Pimentão	Foliar	0,2	7 dias
Plantas ornamentais	Foliar	UNA	
Quiuí ¹	Foliar	0,7	7 dias
Repolho	Foliar (mudas)	0,01	(1)
Rúcula ¹	Foliar	2	7 dias
Soja	Foliar	0,01	14 dias
Tomate	Foliar	0,5	7 dias
	Foliar (mudas)		(1)
Uva	Foliar	4	21 dias

LMR = Limite Máximo de Resíduo

UNA = Uso Não Alimentar

(1) Não determinado devido à modalidade de emprego

¹ Inclusões de cultura solicitadas conforme Instrução Normativa Conjunta - INC nº 01/2014

k) Definição de resíduos para conformidade com o LMR e avaliação do risco dietético: dimetomorfe (soma dos isômeros).

l) Ingestão Diária Aceitável (IDA) = 0,2 mg/kg p.c. (JMPR, 2007) e Dose de Referência Aguda (DRfA) = 0,6 mg/kg p.c. (JMPR, 2007).

Resolução-RE nº 156, de 19/01/10 (DOU de 20/01/10)

Resolução-RE nº 3.749, de 22/09/14 (DOU de 23/09/14)

Resolução-RE nº 2.341, de 17/08/15 (DOU de 19/08/15)

Resolução-RE nº 3.137, de 28/11/17 (DOU de 30/11/17)

Resolução-RE nº 1.365, de 04/05/20 (DOU de 06/05/20)

Instrução Normativa - IN nº 126, de 25/03/22 (DOU de 30/03/22)

Instrução Normativa - IN nº 146, de 29/04/22 (DOU de 04/05/22)

Instrução Normativa - IN nº 266, de 29/11/23 (DOU de 01/12/23)

Instrução Normativa - IN nº 268, de 12/12/23 (DOU de 13/12/23)

Instrução Normativa - IN nº 346, de 20/02/25 (DOU de 24/02/25)