ÁREA NÃO FINANCIÁVEL E NÃO COMPUTADA NOS QUANTITATIVOS DE PLANILHA ORÇAMENTÁRIA
PROJETO APENAS ILUSTRATIVO SUGERIDO

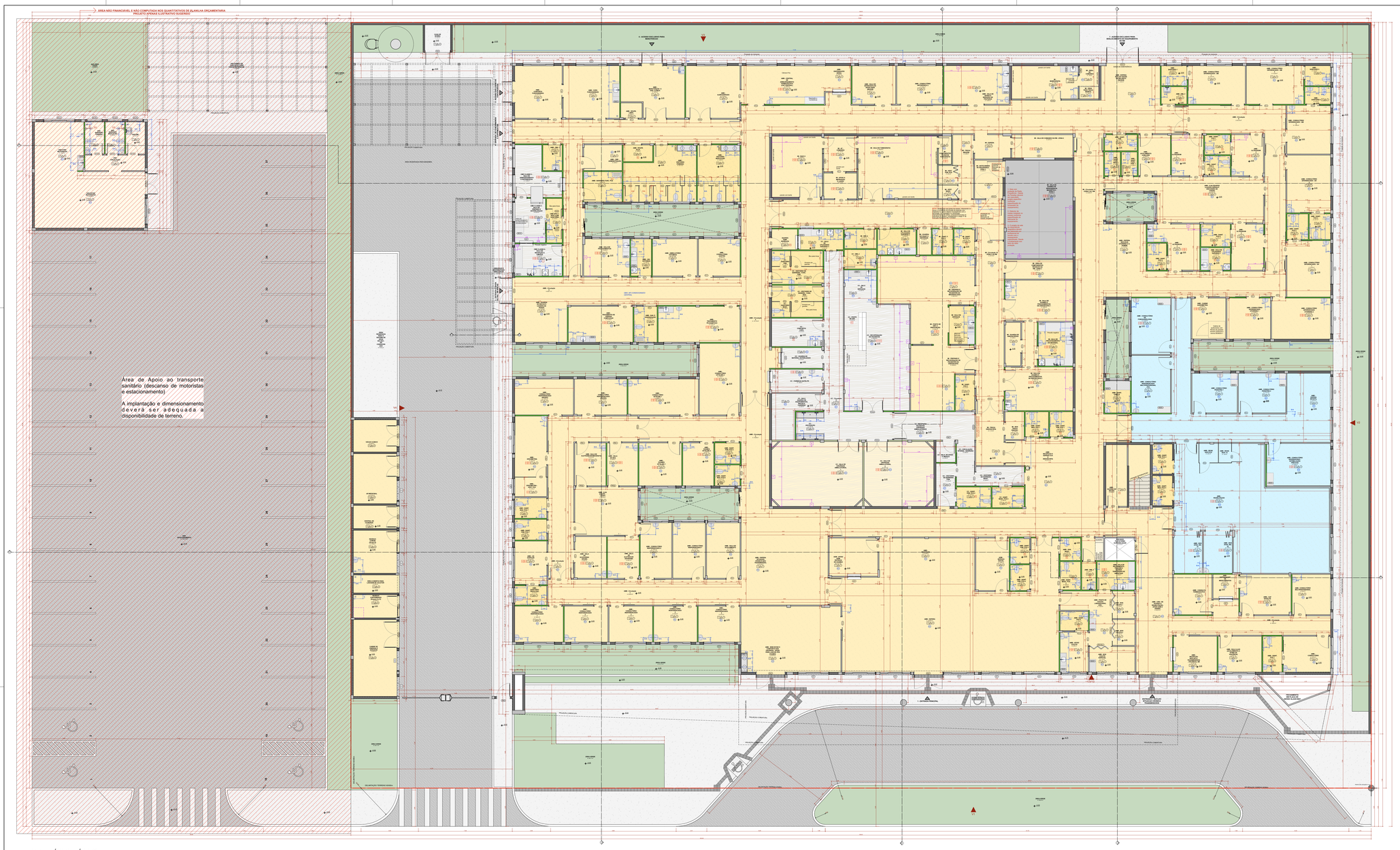

PLANTA TÉCNICA TÉRREO
Esc. = 1:100

Quadro de Áreas	
Ambiente	Área (m²)
ADM - APOIO ADM. ENTREGA DE EXAMES	12,00
ADM - ARQUIVO INATIVO	16,14
ADM - ACOLHIMENTO A MULHER	8,00
ADM - ADMINISTRAÇÃO	16,00
ADM - AMBULATÓRIO EXTERNOS	10,24
ADM - APOIO COLETA	9,93
ADM - BIOQUÍMICA - POS	7,00
ADM - BOX ESTAR E CONFORTO DOS USUÁRIOS - APOIO PARA LANCHE POS EXAMES	40,24
ADM - BOX ATEN. IND. 01	7,37
ADM - BOX ATEN. IND. 02	7,37
ADM - BOX COLETA 1	3,50
ADM - BOX COLETA 2	3,50
ADM - BOX COLETA ESPECIAL	3,50
ADM - CAF ALIMENTAÇÃO	14,60
ADM - CAF SATELITE	13,60
ADM - CAF - ÁREA DE ARMAZENAMENTO PARA(BUFFETO) (CAF CENTRAL)	14,60
ADM - CIRC. DE ACESSO A RE-MELHOR(ÃO) APOIO ADM E ENSINO	42,57
ADM - CME - ADMINISTRAÇÃO	5,39
ADM - CONSULTA FARMACÊUTICA	9,00
ADM - CONSULTA FARMACÊUTICA	9,00
ADM - CONSULTÓRIO	13,35
ADM - CONSULTÓRIO DE FONOAUDIOLOGIA	13,35
ADM - CONSULTÓRIO DIFERENCIADO - CIRÚRGICO 1	13,60
ADM - CONSULTÓRIO DIFERENCIADO - ESTIMULAÇÃO PRECOCE	16,50
ADM - CONSULTÓRIO DIFERENCIADO - Sala 1	13,60
ADM - CONSULTÓRIO DIFERENCIADO - Sala 2	13,60
ADM - CONSULTÓRIO DIFERENCIADO - SM 2	13,46
ADM - CONSULTÓRIO DIFERENCIADO - SM 3	13,46
ADM - CONSULTÓRIO DIFERENCIADO - TERAPIA 2	14,00
ADM - CONSULTÓRIO GASTRO	8,41
ADM - CONSULTÓRIO INDIFERENCIADO - NEURO	13,23
ADM - CONSULTÓRIO INDIFERENCIADO 1	9,51
ADM - CONSULTÓRIO INDIFERENCIADO 2	9,51
ADM - CONSULTÓRIO INDIFERENCIADO 3	9,51
ADM - CONSULTÓRIO INDIFERENCIADO 4	9,51
ADM - CONSULTÓRIO INDIFERENCIADO 5	9,10
ADM - CONSULTÓRIO INDIFERENCIADO 6	10,14
ADM - CONSULTÓRIO INDIFERENCIADO 7	10,14
ADM - CONSULTÓRIO INDIFERENCIADO MULTIPROFISSIONAL (TO)	13,08
ADM - CONSULTÓRIO OFTALMO 1	11,68
ADM - CONSULTÓRIO OFTALMO 2	11,68
ADM - CONSULTÓRIO OFTALMO 3	11,68
ADM - CONSULTÓRIO PEDIATRIA 1 / D.2	11,47
ADM - CONSULTÓRIO PEDIATRIA 2	11,47
ADM - CONSULTÓRIO PEDIATRIA 3	11,47
ADM - CONSULTÓRIO PSICOLOGIA INDIFERENCIADO - SM 4	13,46
ADM - CPA FUNCIONÁRIOS	16,00
ADM - Circulação	30,30
ADM - Circulação	19,54
ADM - Circulação	13,84
ADM - Circulação	121,19
ADM - Circulação	88,11
ADM - Circulação	39,17
ADM - Circulação	18,63
ADM - DEPÓSITO DE MEDICAMENTOS	7,00
ADM - DISPENSAÇÃO GERAL	9,45
ADM - DM 1	3,00
ADM - DM 2	3,00
ADM - DM 3	3,00
ADM - ERGOMETRIA	15,74
ADM - ESPERA TRIA - VEST. POS	14,28
ADM - ESPERA MENTA	19,12
ADM - ESPERA MENTA	19,42
ADM - ESPERA SOLICITUDE DE SALHA HER E INHGEM	14,12
ADM - ESPERA SOLICITUDE DE SALHA HER E INHMU	14,12
ADM - ESPERA SITUAÇÃO CRONICA NÃO TRANSMISSÍVEL	51,35
ADM - ESPERA SITUAÇÃO	17,94
ADM - GUARDA DE MAÇÃO	8,30
ADM - GUARDA DE MAÇÃO E CADEIRA DE RODAS	8,30
ADM - LIM. EQUIPE - LAGO	7,00
ADM - LIM. EQUIPE - LAGO	18,76
ADM - LIM. EQUIPE E ALMOÇ GERAIS E DISCUSSÃO DE CASOS)	34,28
ADM - PONTO DE COLETA LABORATORIAL CIRC.	15,60
ADM - PONTO DE COLETA LABORATORIAL CIRC.	15,60
ADM - REAB. VEST. (F)	7,00
ADM - REAB. VEST. (M)	7,00
ADM - RECEPÇÃO E ESPERA DCA E ENDOSCOPIA	21,78
ADM - RECEPÇÃO	21,78
ADM - RECEPÇÃO NÚCLEO D. TRANSMISSÍVEIS, VIOLÊNCIA, SM	23,01
ADM - VOLPI - LIM.	2,00
ADM - SALA DE ACOLHIMENTO	7,00
ADM - SALA DE ECOCARDIOGRAMA	8,62
ADM - SALA DE ECOCARDIOGRAMA	8,62
ADM - SALA DE ELETROCARDIOGRAMA	8,08
ADM - SALA DE ELETROCARDIOGRAMA	8,08
ADM - SALA DE ESPERA E ATENDIMENTO PARA MAMÃO	15,25
ADM - SALA DE ESTUDO E PROCEDIMENTOS - ENDOSCOPIA	10,40
ADM - SALA DE PROCEDIMENTOS	10,40
ADM - SALA DE RECEBIMENTO, TRIAGEM E GUARDA TEMPORÁRIA DE INFECTADOS	8,49
ADM - SALA DE TRIAGEM - ENDOSCOPIA	8,49
ADM - SALA LIMP. ACOLHIMENTO A VÍTIMA DE VIOLÊNCIA	7,00
ADM - SAN. - HIGIENIZAÇÃO	3,00
ADM - SANIT FEM	3,00
ADM - SANIT FEM	3,00
ADM - SANIT FEM	3,17
ADM - SANIT FEM - PCD 1	3,00
ADM - SANIT FEM - PCD 2	6,73
ADM - SANIT FEM - PCD 3	6,73
ADM - SANIT FEM - PCD 4	6,73
ADM - SANIT FEM - PCD 7	4,00

Quadro de Áreas	
Ambiente	Área (m²)
ADM - SANIT FUNC. FEM. 1	2,00
ADM - SANIT FUNC. MAS. 1	2,00
ADM - SANIT MAS. PCD 1	3,00
ADM - SANIT MAS. PCD 2	3,00
ADM - SANIT MAS. PCD 3	3,00
ADM - SANIT MAS. PCD 4	4,00
ADM - SANIT PCD 1	3,10
ADM - SANIT PCD 2	3,10
ADM - SANIT PCD 3	3,10
ADM - SANIT PCD 4	3,10
ADM - SANIT PCD 5	3,10
ADM - SANIT PCD 6	3,10
ADM - SANIT PCD 7	3,10
ADM - SANIT PCD 8	4,53
ADM - SANIT PCD 9	4,53
ADM - SANITÁRIO	2,75
ADM - SANITÁRIO ENDOSCOPIA PAC	2,75
ADM - TRATAMENTO DE FERIDAS COMPLEXAS	17,31
ADM - TRATAMENTO DE DIABÉTICO	17,31
ADM - TRIAGEM 1	9,00
ADM - U.TRIAGEM 2	9,00
ADM - U.TRIAGEM 3	9,00
ADM - U.TRIAGEM 4	9,00
ADM - U.TRIAGEM 5	9,00
ADM - VESTIÁRIO FEMININO	10,14
ADM - VESTIÁRIO MASCULINO	10,14
ADM - VOLPI - LIM.	2,00
CAGNE DE ENERGIA E GERADOR	30,47
CC - ACESSO	12,00
CC - ÁREA DE CIRCULAÇÃO INTERNA - BARREIRA	8,00
CC - CONFORTO COPA	8,78
CC - ENFERMARIA	8,00
CC - ESCOVAÇÃO	6,84
CC - ESPERA DE MATERIAL	6,84
CC - GUARDA DE MATERIAL ESTERILIZADO	8,00
CC - POSTO DE ENF	8,00
CC - RECUPERAÇÃO DE PACIENTES CIRÚRGICAS AMBULATORIAIS	25,00
CC - RECUPERAÇÃO DE PACIENTES	25,00
CC - SALA DE APOIO - 1º MEDICO	25,00
CC - SALA DE CIRURGIAS AMBULATORIAL 1	25,00
CC - SALA DE CIRURGIAS AMBULATORIAL 2	25,00
CC - SALA DE SERVIÇOS	5,68
CC - SALA DE SUJO - ESPURGO 1	5,68
CC - SALA GUARDA DE EQUIPAMENTOS, MACAS E CADEIRAS	8,53
CC - SANIT FEM. PCD 1	4,53
CC - SANIT FEM. PCD 2	4,53
CC - SANITÁRIO FEM	3,78
CC - SANITÁRIO MASC	3,78
CC - VESTIÁRIO DE BARREIRA - FUNC. MAS.	9,70
CC - VESTIÁRIO DE BARREIRA - FUNC. FEM.	9,70
CC - VESTIÁRIO DE BARREIRA MASC	9,70
CENTRAL DE GÁS MEDICINAL	8,00
CME CLASSE 1 - SALA DE ARMAZENAMENTO E DISTRIBUIÇÃO	12,80
CME CLASSE 2 - SALA DE ARMAZENAMENTO E DISTRIBUIÇÃO	12,80
CME CLASSE 3 - SALA DE RECEBIMENTO E LIMPEZA	8,19
CME TIPO 2 - VEST. COM SANITÁRIO	6,14
EMBARCADOUROS E ESTACIONAMENTO AMBULANCIA	1,00
M - ACESSO	12,00
M - APOI.CAMARA DE SEGURANÇA - ZONA 3	2,53
M - APOI.LAMPEDARIO E LAGO	2,53
M - BOX ATEN. IND.	3,00
M - BOX TROCA ENDOSC	3,38
M - COMPONENTE TÉCNICO TOMOGRAFIA	5,00
M - Circulação T1 - ZONA 2	37,00
M - Circulação T1 - ZONA 2 de RM	37,00
M - DM 1	3,00
M - DM 2	3,00
M - GUARDA DE ENDOSCOPIOS	4,68
M - GUARDA DE EQUIP.E MATERIAIS	4,68
M - LIM.	2,00
M - PONTO DE ENF E IRRECIPAÇÃO	5,61
M - PRÉPARO E RECUPERAÇÃO DE PACIENTES DA ENDOSCOPIA	18,00
M - PREPARO E RECUPERAÇÃO DE PACIENTES DA BARIÁTRICA/DGA	18,00
M - RECEPÇÃO	18,69
M - SALA DE COMANDO DA RM - ZONA 2	18,00
M - SALA DE EXAME E RESSONANCIA MAGNÉTICA - ZONA 3	60,00
M - SALA DE EXAMES E PROCEDIMENTOS DE ENDOSCOPIA 1	10,40
M - SALA DE EXAMES E PROCEDIMENTOS DE ENDOSCOPIA 2	10,40
M - SALA DE RECICLAGEM/DEL DE MATERIAL	8,70
M - SALA DE TRIAGEM	8,70
M - SANIT. FEM. - ACADEMIA/PORIO 1	4,53
M - SANIT. FEM. - ACADEMIA/PORIO 2	4,53
M - SANIT. M. PCD 1	3,00
M - SANIT. M. PCD 2	3,00
M - TROCA ANGIOG	3,00
M - VEST. FEM. PCD	4,00
M - VEST. MASC	4,00
M - ÁREA DE COMPONENTES TÉCNICOS DA RM - ZONA 2	7,00
PAVIMENTO PLAYGROUND ACESSÍVEL/GARE	1,00
RESÍDUO COMUM (Grupo D)	10,48
RESÍDUO LIMPO - RECICLÁVEIS (Grupo A e B)	10,48
RESÍDUO PERIGOSO (Grupo E)	10,48
ÁREA COBERTA PARA LIXO(REDE DE COLETA)	9,00
ÁREA COBERTA PARA O SISTEMA DE ÁGUA GELADA - AR CONDICIONADO	9,00
ÁREA VERDE	600,00

Quadro de Ambientes Anexo	
Ambiente	Área (m²)
ANX-BANHEIRO FEMININO	3,75
ANX-BANHEIRO MASCULINO	3,75
ANX-CIRCULAÇÃO	5,44
ANX-COPA MOTORISTAS	15,02
ANX-DML	3,75
ANX-ESTAR MOTORISTAS	35,79

OBS: O anexo será construído a depender das condições locais, ficando a cargo do município.

Quadro de Bancadas		
Cód.	Qnt.	Descrição
BG01	3	Bancada em granito 150x50cm, com duas cubas cerâmicas branca
BG02	2	Bancada em granito 150x50cm, com uma cuba em inox
BG03	7	Bancada em granito 100x50cm, área seca
BG04	1	Bancada em granito 200x70cm, área seca
BG05	3	Bancada em granito 120x50cm, com uma cuba em inox
BG06	3	Bancada em granito 150x50cm, com uma cuba em inox
BG07	1	Bancada em granito 250x50cm, com uma cuba em inox
BG08	2	Bancada em granito 140x50cm, com uma cuba em inox
BG09	1	Bancada em granito 220x50cm, com duas cubas em inox
BG10	1	Bancada em granito 220x50cm, com uma cuba em inox
BG11	1	Bancada em granito em L 220x95x50cm, com uma cuba em inox
BG12	1	Bancada em granito em U 340x157x210x70cm, com duas cubas em inox
BG13	1	Bancada em granito em L 250x145x50cm, com uma cuba em inox
BG14	1	Bancada em granito em L 240x60 e 150x70cm, seca.
BG15	1	Bancada em granito 170x50cm, com uma cuba em inox
BG16	1	Bancada em granito 175x60cm, com uma cuba em inox
BG17	2	Bancada em granito 90x50cm, área seca
BG18	1	Bancada em granito 200x50cm, com uma cuba inox

Quadro de louças, metais e acessórios		
Cód.	Qnt.	Descrição
BA1	38	Barra de apoio, reta, fixa, em aço inox, l=70cm, com diâmetro de empunhadura de 30mm. Deverão ser instaladas nos banheiros PCD como suporte para o uso dos equipamentos.
BA2	59	Barra de apoio, reta, fixa, em aço inox, l=40cm, com diâmetro de empunhadura de 30mm. Deverão ser instaladas nos banheiros PCD como suporte para o uso dos equipamentos e nas portas.
BA3	59	Barra de apoio, reta, fixa, em aço inox, l=60cm, com diâmetro de empunhadura de 30mm. Deverão ser instaladas nos banheiros PCD como suporte para o uso dos equipamentos.
BC1	2	Banco articulado nos banheiros adaptados, com estrutura em aço inox, assento em polipropileno na cor branco, fixado na parede com sistema de travamento na vertical, dimensão 70cm x 40cm, com estrutura que suporte até 150kg.
BE1	56	Bolsão de emergência, item de acessibilidade para banheiros.
BS1	42	Bacia sanitária com caixa de descarga acoplada, na cor branco, inclusive assento na cor branco, contendo conjunto de fixação, anel de vedação e engate plástico.
CB1	2	Cuba para desinfecção de endoscopio. Dimensão 70x45cm profundidade de 50cm.
CB2	6	Cuba de embutir redonda em louça, cor branco, dimensão de 30cm ou equivalente. Incluso válvula de metal cromado e sifão flexível em PVC.
CB3	21	Cuba retangular, em aço inox, dimensão de 40x30cm ou equivalente.Incluso válvula de metal cromado e sifão flexível em PVC.
CB4	2	Cuba grande em aço inox, fixa sobre medida.
CH	5	Chuveiro elétrico
DC1	17	Ducha higiênica com registro.
LV1	104	Lavatório com coluna suspensa em louça, cor branco. Acabamento em coluna suspensa. Incluso válvula de metal cromado e sifão flexível em PVC.
LV2	11	Lavatório de canto em louça, cor branca. Incluso válvula de metal cromado e sifão flexível em PVC.
MC	1	Mictório com válvula, na cor branco, contendo conjunto de fixação, anel de vedação.
PD1	6	Pia de desapejo/Espurgo hospitalar, em aço inox, com válvula de descarga tipo hidra ou similar.
RS1	68	Ralo sifonado com tampa escamoteável, dimensões 15 x 15cm.
TM1	122	Torneira de mesa, bica baixa, acionamento de pressão, acabamento cromado.
TP1	14	Torneira de parede, para tanque e jardim, com adaptador para mangueira, acabamento e acessórios para fixação e instalação.
TP2	10	Torneira de parede cirurgica, acionamento por cotovelo com alavanca longa. Acabamento cromado
TP3	23	Torneira de mesa, bica alta, acionamento por cotovelo, acabamento cromado.
TP4	3	Pistola de água ou ar, com jogo de bico em aço e inox para diferentes instrumentais médicos, com mangueira em espiral flexível e engate rápido. Adaptadores para rede de água ou ar e mangueira.
TQ1	7	Tanque em louça, com coluna, com bancas. Acessórios para instalação e fixação cromados

Quadro de Áreas de Pisos		
Legenda	Descrição	Área (m²)
	GRAMA	683,20
	PISO EM CONCRETO DESEMPOLADO (PISO EXTERNO); LAJE DE PISO COM 10cm, TELA Q138, MALHA 10x10cm, FIO 4,2mm	588,41
	PISO EM GRANILITE POLIDO (PISO INTERNO); LAJE DE PISO COM 10cm, TELA Q138, MALHA 10x10cm, FIO 4,2mm	205,09
	PISO EM GRANILITE POLIDO AZUL (PISO INTERNO); LAJE DE PISO COM 10cm, TELA Q138, MALHA 10x10cm, FIO 4,2mm	240,01
	PISO EM GRANILITE SEM POLIMENTO (PISO INTERNO)	253,55
	PISO EM GRANILITE SEM POLIMENTO; LAJE DE PISO COM 10cm, TELA Q138, MALHA 10x10cm, FIO 4,2mm	2.209,17
	PISO VINÍLICO TIPO MANTA ; LAJE DE PISO COM 10cm, TELA Q138, MALHA 10x10cm, FIO 4,2mm	29,97
	PISO VINÍLICO TIPO MANTA CONDUTIVA (SALAS DE CIRURGIA); LAJE DE PISO COM 10cm, TELA Q138, MALHA 10x10cm, FIO 4,2mm	63,63
	PISO VINÍLICO TIPO MANTA; LAJE DE PISO COM 10cm, TELA Q138, MALHA 10x10cm, FIO 4,2mm	154,89

Quadro de Áreas de Piso Anexo		
Legenda	Descrição	Área (m²)
	ANEXO - GRAMA	63,36
	ANEXO - PISO EM CONCRETO DESEMPOLADO (PISO EXTERNO); LAJE DE PISO COM 10cm, TELA Q138, MALHA 10x10cm, FIO 4,2mm	160,33
	ANEXO - PISO EM GRANILITE POLIDO (PISO INTERNO); LAJE DE PISO COM 10cm, TELA Q138, MALHA 10x10cm, FIO 4,2mm	71,80
	ANEXO - PISO INTERTRAVADO (VIAS INTERNAS E ESTACIONAMENTO)	1.120,01

Quadro de Áreas de Paredes			
Legenda	Descrição	Espessura (m)	Área (m²)
	PAREDE DE DRYWALL	0,10	2.046,01
	PAREDE DE DRYWALL BARITADA EM UM LADO	0,11	120,75
	PAREDE DE DRYWALL REFORÇADA (CENTRO CIRÚRGICO)	0,13	63,75
	PAREDE DE DRYWALL TIPO RU	0,10	1.896,05
	PAREDE EM BLOCO DE CONCRETO	0,15	192,42
	PAREDE EM BLOCO DE CONCRETO	0,20	3.539,50
	PAREDE EM BLOCO DE CONCRETO BARITADA EM UM LADO	0,21	119,25
	PAREDE EM GRANILITE (DIVISÓRIAS DAS CABINES DOS VESTIÁRIOS)	0,03	69,40

Quadro de Áreas Paredes Anexo			
Legenda	Descrição	Espessura (m)	Área (m²)
	ANEXO PAREDE DE DRYWALL	0,10	19,50
	ANEXO PAREDE DE DRYWALL TIPO RU	0,10	27,66
	ANEXO PAREDE EM BLOCO DE CONCRETO	0,15	31,50
	ANEXO PAREDE EM BLOCO DE CONCRETO	0,20	92,33

LEGENDA INSTALAÇÕES

RC	Régua de Gases com 2 ponto de Oxigênio + 2 Ponto de Ar comprimido + 1 ponto de vácuo clínico + 10 tomadas 127V + 2 tomadas 220V (atender projeto complementar de gases medicinais e instalações elétricas)
RM	Régua de Gases com 1 ponto de Oxigênio + 1 Ponto de Ar comprimido + 1 ponto de vácuo clínico + 8 tomadas 127V + 1 tomadas 220V (atender projeto complementar de gases medicinais e instalações elétricas)
RA	Régua de Gases com 1 ponto de Oxigênio + 1 Ponto de Ar comprimido + 1 ponto de vácuo clínico + 8 tomadas 127V + 1 tomadas 220V (atender projeto complementar de gases medicinais e instalações elétricas)
PAE	AR COMPRIMIDO MEDICINAL
AC	AR CONDICIONADO
E	EXAUSTÃO
	INDICAÇÃO EIXO HIDROSSANITÁRIO
E.H	EIXO HIDROSSANITÁRIO DE ÁGUA FRIA
E.H	EIXO HIDROSSANITÁRIO DE ÁGUA QUENTE
G	AR CONDICIONADO PRESSÃO NEGATIVA
EE	ELETRICA DE EMERGÊNCIA
E	ELÉTRICA DIFERENCIADA

LEGENDA ACABAMENTOS

	PISO
1	Piso em gerólita, cor off white, acabamento polido.
2	Piso em marmo vinílico condutivo, espessura mínima de 2mm, fixado com adesivo específico recomendado, com rodapé do mesmo material.
3	Piso em gerólita, cor azul, acabamento polido.
4	Piso em gerólita, cor off white, sem polimento.
5	Piso cerâmico em marmo vinílico, espessura mínima de 2mm, fixado com adesivo específico recomendado, com rodapé do mesmo material.
	PAREDE
1	Pintura acrílica, resistente a umidade.
2	Revestimento cerâmico 60x60 cm ou equivalente, assentado com argamassa de cal hidratada, acabamento polido ou acetinado.
3	Pintura acrílica, resistente a umidade sobre barita
4	Pintura acrílica, sobre parede com gesso de faraday
5	Pintura especial para sala de cirurgia (apoio ou assist.)
	TETO
1	Forro de gesso acartonado.
2	Pintura acrílica sobre laje, resistente a umidade.

Quadro de Janelas Simples				
ID.	QNT.	DIMENSÃO (m)	PEITORIL	DESCRIÇÃO
C1	4	1,54×1,03	1,12	Cobogó de concreto, 50X50cm, tipo quadriculado de 16 furos, com 1cm de argamassa entre blocos
JC1	59	2,40×0,90	1,25	Janela de alumínio anodizado branco, abertura tipo de correr, 4 folhas.Tela mosquetiero.
JC2	14	2,20×0,90	1,25	Janela de alumínio anodizado branco, abertura tipo de correr, 4 folhas.Tela mosquetiero.
JC3	1	1,60×0,90	1,25	Janela de alumínio anodizado branco, abertura tipo de correr, 3 folhas. Tela mosquetiero.
JF1	3	1,50×1,00	1,15	Janela de alumínio anodizado branco, visor fixo, 01 folha
JF2	3	1,50×1,00	1,25	Janela de alumínio anodizado branco, visor fixo, 01 folha
JF3	1	2,50×1,20	1,00	Visor fixo para Sala de Comando da Ressonância Magnética (será especificado após definição do equipamento)
JG1	8	1,00×1,00	1,15	Janela com estrutura de alumínio anodizado branco, com vidro, abertura de abrir, com peitoril largura de 40cm
JG2	2	0,80×1,00	1,15	Janela com estrutura de alumínio anodizado branco, com vidro, abertura de abrir, com peitoril largura de 40cm
JM1	18	1,20×0,60	1,55	Janela de alumínio anodizado branco, abertura tipo maxim-ar, 2 folhas
JM2	2	2,40×0,60	2,15	Janela de alumínio anodizado branco, abertura tipo maxim-ar, 4 folhas
JM3	1	1,00×0,60	2,15	Janela de alumínio anodizado branco, abertura tipo maxim-ar, 2 folhas
JPB1	2	1,20×1,00	1,15	Visor com proteção radiológica. Vidro plumbífero
JPB2	1	0,80×1,00	1,15	Visor com proteção radiológica. Vidro plumbífero

Quadro de Janelas Anexo				
ID.	QNT.	DIMENSÃO (m)	PEITORIL	DESCRIÇÃO
AN-JC1	1	2,40×0,90	1,25	Janela de alumínio anodizado branco, abertura tipo de correr, 4 folhas
AN-JC2	1	2,00×0,90	1,25	Janela de alumínio anodizado branco, abertura tipo de correr, 4 folhas
AN-JM1	3	1,20×0,60	1,55	Janela de alumínio anodizado branco, abertura tipo maxim-ar, 2 folhas

QUADRO DE PORTAS			
ID.	QNT.	DIMENSÃO DA FOLHA (m)	DESCRIÇÃO
P-Piaí	2	0,92×2,11	Especificação após definição da plataforma a ser adquirida pelo entre.
PA1	36	0,92×2,11	Porta de madeira, 1 folha, com abertura de giro, acabamento em pintura branca
PA1a	4	0,92×2,11	Porta de madeira, 1 folha, com abertura de giro, acabamento em pintura branca
PA2	21	0,82×2,11	Porta de madeira, 1 folha, com abertura de giro, acabamento em pintura branca
PA3	2	0,82×2,11	Porta de madeira com chapa de chumbo para proteção radiológica, 1 folha, com abertura de giro, acabamento em pintura branca
PA4	15	0,80×1,90	Porta em mdf naval 1 folha, com abertura de giro, acabamento em pintura branca
PA5	3	0,82×2,11	Porta de madeira amadeirada, tipo lambril, 1 folha, com abertura de giro, acabamento em pintura branca
PA5a	2	0,82×2,11	Porta de madeira, 1 folha, com abertura de giro, acabamento em pintura branca
PA6	1	1,02×2,11	Porta de alumínio com veneziana, 1 folha, com abertura de giro, acabamento em pintura branca
PA7	3	0,92×2,11	Porta em madeira tipo hospitalar, 1 folha, com abertura de giro, acabamento em pintura branca
PND1	3	2,20×2,10	Porta de vidro temperado transparente temperado 10mm, 2 folhas, abertura de giro
PAD2	9	2,02×2,11	Porta de madeira com visor(1,01x0,61m), 2 folhas, abertura de giro, com acabamento em pintura branca
PAD2a	3	2,02×2,11	Porta de madeira, 2 folhas, abertura de giro, com acabamento em pintura branca
PAD3	3	1,62×2,11	Porta de alumínio anodizado, tipo lambril, 2 folhas, abertura de giro, com acabamento em pintura branca
PAD3a	5	1,62×2,11	Porta de alumínio com veneziana, 2 folhas, abertura de giro, com acabamento em pintura branca
PAD4	9	1,62×2,11	Porta de madeira, 2 folhas, abertura de giro, com acabamento em pintura branca
PAD4a	7	1,62×2,11	Porta de madeira com visor(1,01x0,61m), 2 folhas, abertura de giro, com acabamento em pintura branca

PAD5	1	2,02×2,11	Porta de alumínio anodizado, tipo lambril, 2 folhas, abertura de giro, com acabamento em pintura branca
PAD5a	1	2,02×2,11	Porta de alumínio com veneziana, 2 folhas, abertura de giro, com acabamento em pintura branca
PAD9	2	0,70×1,90	Porta em mdf naval 1 folha, com abertura de giro, acabamento em pintura branca
PAD10	1	2,52×2,11	Porta de alumínio anodizado, tipo lambril, 2 folhas, abertura de giro, com acabamento em pintura branca
PAFB1	2	1,62×2,11	Porta de madeira com chapa de chumbo para proteção radiológica, 2 folhas, abertura de giro, com acabamento em pintura branca. Instalação de dispositivo de controle de acesso (entertravamento interno)
PAFB2	1	1,22×2,11	Porta de madeira com chapa de chumbo para proteção radiológica, 2 folhas, abertura de giro, com acabamento em pintura branca. Instalação de dispositivo de controle de acesso (entertravamento interno)
PC1	65	0,95×2,10	Porta de madeira, 1 folha, com abertura de correr, acabamento em pintura branca
PC1a	33	0,95×2,10	Porta de madeira, 1 folha, com abertura de correr, acabamento em pintura branca
PC2	6	1,25×2,10	Porta de madeira, 1 folha, com abertura de correr, acabamento em pintura branca
PC3	4	1,90×2,10	Porta de alumínio anodizado com vidro, com 3 folhas de correr, acabamento em pintura branca
PR E1	1	1,22×2,11	Porta do Acesso à ZONA 03 da Ressonância Magnética. Acabamento com proteção de raios-X, será executada conforme especificação do fabricante do equipamento. Deverá conter portal de detecção de metais
PR E2	1	1,22×2,11	Porta de Acesso à ZONA 04 da Ressonância Magnética. Acabamento com proteção de raios-X, será executada conforme especificação do fabricante do equipamento. Deverá conter portal de detecção de metais
PS1	1	0,92×2,06	Porta tipo sanfonada em alumínio na cor branca sob medida.
PS2	1	1,42×2,06	Porta tipo sanfonada em alumínio na cor branca sob medida.
PS3	2	1,90×2,10	Porta de madeira, 4 folhas, com abertura tipo sanfona acabamento em pintura branca
PS-Box	3	1,62×2,06	Porta tipo sanfonada em alumínio na cor branca sob medida.

ASSINATURAS E CARIMBOS DO ENTE - APROVAÇÃO E EXECUÇÃO

PLANTA CHAVE DE SITUAÇÃO

REVISÃO	ALTERAÇÃO	DATA
R05	REVISÃO ANVISA	18/03/2025

TÍTULO DO PROJETO
POLÍCLINICA

PROPRIETÁRIO
MINISTÉRIO DA SAÚDE
SECRETARIA DE ATENÇÃO ESPECIALIZADA À SAÚDE

CNPJ
00.394.544/0109-03

ENDEREÇO
Secretaria de Atenção Especializaca à Saúde
Esplanada dos Ministérios Bloco G Edifício Sede - Ministério da Saúde
CEP 70. 058-900 - Brasília- DF

PAC SAÚDE

DISCIPLINA
ARQUITETURA
RRT
140464447

TÍTULO DA PRANCHA
PLANTA TÉCNICA PAVIMENTO TÉRREO

DESCRIÇÃO DA ETAPA
PROJETO DE REFERÊNCIA DE ARQUITETURA

NÚMERO DA FOLHA - NOME DO ARQUIVO	REVISÃO	UNIDADE	DATA	ESCALA
2/17_MS_POL_PE_AQ__	**R05**	**METROS**	**05/08/2025**	**INDICADA**

MIRELA PILON PESSATTI
VICTÓRIA ANGELI CAPOVILLA
SIMONE ALVES PRADO MENEZES
AUTOR(A) INTELECTUAL

A 25669-2
A 24115b-6
A 26015-5
REGISTRO

DIREITOS AUTORAIS RESERVADOR CONFORME LEGISLAÇÃO NACIONAL E INTERNACIONAL

FOLHA A2 ESTENDI.
137,40 x 84,10