



ANVISA

Agência Nacional de Vigilância Sanitária

Relatório de Mapeamento de Impactos – REMAI

Coordenação da Farmacopeia - COFAR

Assunto da Regulamentação: Compêndios da Farmacopeia Brasileira - Regime Comum de Atualização Periódica.

Processo: 25351.912637/2018-29

Área Responsável pela Proposta: Coordenação da Farmacopeia - COFAR

Diretor Relator: William Dib

Copyright©2018. Agência Nacional de Vigilância Sanitária.

Diretor-Presidente

Jarbas Barbosa da Silva Júnior

Diretores

Alessandra Bastos Soares

Fernando Mendes Garcia Neto

Renato Alencar Porto

William Dib

Área Responsável pelas Informações:

Coordenação da Farmacopeia - COFAR

Área Responsável pelo Modelo e Estrutura do REMAI:

Gerência-Geral de Regulamentação e Boas Práticas Regulatórias - GGREG

Sumário

1. Considerações Metodológicas:.....	4
2. Motivação para Atualização:.....	5
3. Objetivos da Intervenção Regulatória:.....	5
4. Análise de Impacto da Proposta:.....	5
4.1 Impactos para o Setor Regulado:	5
4.2 Impactos para a Anvisa:.....	6
4.3 Impactos para o Sistema Nacional de Vigilância Sanitária - SNVS:	7
4.4 Impactos para o Cidadão:	8
4.5 Outros impactos:	9
5. Plano de Implantação da Proposta:.....	10
6. Monitoramento e avaliação:.....	10
7. Encaminhamentos:	10
APÊNDICE.....	11

1. Considerações Metodológicas:

A Análise de Impacto Regulatório (AIR) pode ser definida como um processo de gestão regulatória baseado em evidências, com foco em resultados, composto por um conjunto de ferramentas, procedimentos e métodos, consistentes e flexíveis, para instrução, coleta e análise de dados, destinado a subsidiar a tomada de decisão. Em termos práticos, a AIR se inicia com a identificação e análise do problema e definição dos objetivos pretendidos com as medidas regulatórias propostas, extraídas do Formulário de Iniciativa.

Este Relatório de Mapeamento de Impacto (REMAI) tem o objetivo de apresentar de forma estruturada, com metodologia reconhecida e com resultados conclusivos, o mapeamento de impactos de uma proposta de atuação da ANVISA em grupos potencialmente afetados – Setor Regulado, ANVISA, Sistema Nacional de Vigilância Sanitária (SNVS) e Cidadão. Importante salientar que o REMAI avalia os impactos diretos relacionados a alguns indicadores¹ representados pelo modelo e não pretende tratar exaustivamente todos os impactos diretos e indiretos esperados com a proposta. Seu propósito, portanto, é de auxiliar os tomadores de decisão em situações nas quais é necessário identificar prioridades, considerando, ao mesmo tempo, diversos aspectos.

O REMAI foi desenvolvido a partir de alguns conceitos e elementos do Método MACBETH (*Measuring Attractiveness by a Categorical Based Evaluation Technique*) de Apoio Multicritério à Decisão (AMD), pela Coordenação de Análise de Impacto Regulatório e Assessoramento Econômico (COAIR/GGAIR). A AMD permite que a decisão seja pautada com base em critérios considerados relevantes para o problema em questão e o método MACBETH propõe a obtenção de escalas normalizadas e coerentes a partir de julgamentos semânticos que avaliam os diferentes graus de atratividade das alternativas e dos critérios utilizados na avaliação.

Após as escolhas dos descritores que melhor reflitam os impactos previstos pela proposta para cada critério avaliado, o modelo desenvolvido calcula escores, possibilitando a classificação dos impactos nos grupos afetados conforme descrito na Tabela 1.

Tabela 1: Classificação do impacto nos grupos avaliados.

Classificação do Impacto	Descrição
Impacto Negativo	A proposta apresenta repercussão negativa para os agentes afetados. Espera-se que os agentes afetados ofereçam resistência à proposta.
Impacto Tolerável	A proposta apresenta repercussão negativa para os agentes afetados. Porém, espera-se que os agentes afetados não ofereçam resistência à proposta.
Sem Impacto	A proposta não apresenta impacto sobre o agente avaliado. Espera-se que os agentes avaliados sejam indiferentes à proposta.
Impacto Positivo	A proposta apresenta repercussão positiva para os agentes afetados. Espera-se que os agentes afetados apoiem a proposta.

A classificação do impacto sobre os agentes afetados permite a comparação de uma medida regulatória com o *Status Quo*², bem como permite a identificação dos principais elementos da proposta que oferecem impactos à sociedade e, desta maneira, pode indicar medidas de mitigação.

O REMAI será preenchido com as informações prestadas no Formulário de Análise de Impacto Regulatório Nível 1. A área proponente escolhe as opções que melhor representam os impactos previstos pela proposta para cada critério avaliado. O resultado do Painel de Impactos reflete as opções selecionadas e justificadas pela área proponente. O item 2 deste relatório será preenchido com base nas informações prestadas pela área proponente no Formulário de Iniciativa.

¹ Os indicadores que compõem o modelo, bem como seus respectivos descritores, encontram-se no apêndice deste relatório.

² A expressão *status quo* refere-se ao estado atual de uma situação. Representa a alternativa de “não agir” em uma situação regulatória.

2. Motivação para Atualização:

O Comitê Técnico Temático de Gases Medicinais identificou a necessidade de revisar a monografia de oxigênio medicinal, incluída no 2º Suplemento da Farmacopeia Brasileira, 5ª edição.

3. Objetivos da Intervenção Regulatória:

A Farmacopeia Brasileira é o código oficial que estabelece requisitos mínimos de pureza, identidade e qualidade para produtos sujeitos a vigilância sanitária, como medicamentos, insumos farmacêuticos ativos (IFA) e correlatos. Esses requisitos são agrupados em documentos denominados monografias, o que assegura a uniformidade das propriedades dos produtos comercializados no Brasil. A intervenção regulatória objetiva o atendimento da competência da Anvisa em promover a revisão e atualização periódica da Farmacopeia Brasileira, em consonância com o disposto no inciso XIX do art. 7º da Lei nº 9782/1999.

4. Análise de Impacto da Proposta:

4.1 Impactos para o Setor Regulado:

Entende-se por Setor Regulado: *Fabricantes de gases medicinais.*

Para esta dimensão de análise, foram estabelecidos quatro indicadores para fins de avaliação dos impactos esperados da proposta sobre o Setor Regulado: Indicador de Prestação de Informações, Indicador de Obrigações para Exercício de Atividades, Indicador de Infraestrutura e Indicador de Recursos Humanos.

a) Indicador de Prestação de Informações (notificação, guarda de informações, documentação exigida, etc.):

A revisão da monografia amplia obrigações de produção, guarda, e envio de informações à autoridade sanitária, ou a terceiros, pois passarão a ser exigidos os ensaios de determinação de monóxido e dióxido de carbono para produtos líquidos acondicionados em tanques criogênicos e caminhões tanque.

Desta forma, o descritor que melhor reflete os efeitos da proposta para este indicador é: *Amplia obrigações já existentes de produção, guarda, e envio de informações à autoridade sanitária, ou a terceiros.*

b) Obrigações para o Exercício de Atividades (licenças, concessões, permissões ou autorizações):

O oxigênio será um gás sujeito à notificação e deverá ser analisado conforme compêndio oficial. No caso dos produtos que não atendem aos requisitos mínimos de qualidade introduzidos pela proposta, será necessário realizar uma adequação na produção de forma a atender aos requisitos das monografias.

Desta forma, o descritor que melhor reflete os efeitos da proposta para este indicador é: *Não altera obrigações relacionadas ao exercício de atividades tais como licenças, concessões, permissões ou autorizações. - Cria novas obrigações relacionadas ao exercício de atividades tais como licenças, concessões, permissões ou autorizações, as quais obtém resposta automática da ANVISA.*

c) Infraestrutura:

A revisão da monografia não tem potencial para impactar na infraestrutura.

Desta forma, o descritor que melhor reflete os efeitos da proposta para este indicador é: *Não altera a necessidade de infraestrutura específica para atendimento do regulamento.*

d) Recursos Humanos:

Não há tendência de impacto na necessidade de recursos humanos.

Desta forma, o descritor que melhor reflete os efeitos da proposta para este indicador é: *Não altera a necessidade de alocação de RH no desenvolvimento de atividades relacionadas ao cumprimento da regulamentação.*

Para facilitar a visualização do Impacto Regulatório obtido pela análise dentro das faixas de escores da dimensão estudada, foi construído um painel o qual representa graficamente o *locus* do impacto da proposta normativa sobre as empresas e um semáforo de visualização que representa os impactos por indicador.

Tabela 2: Painel de Impactos sobre o Setor Regulado

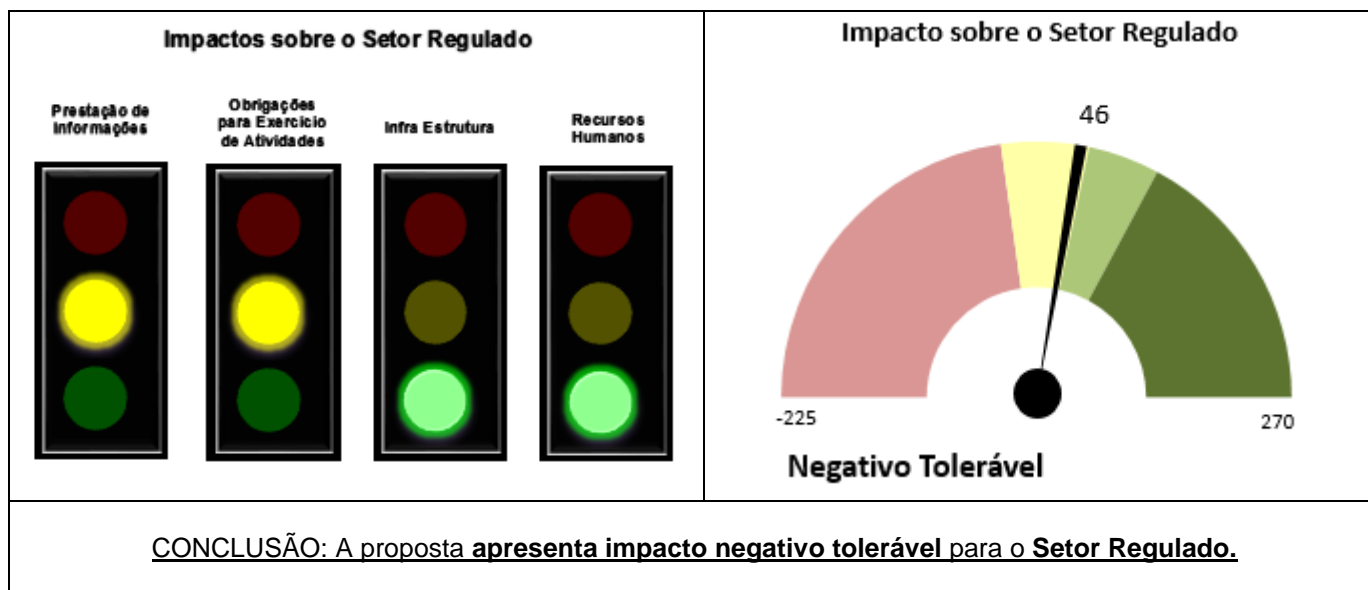

4.2 Impactos para a Anvisa:

Para esta dimensão de análise, foram estabelecidos quatro indicadores para fins de avaliação dos impactos esperados da proposta sobre a Anvisa: Indicador de Despesas Gerais, Indicador de Infraestrutura, Indicador de Recursos Humanos e Indicador de Arrecadação.

a) Custos ou despesas gerais (diárias, passagens e/ou despesas de custeio):

Não há impacto nas despesas com diárias, passagens e custeio.

Desta forma, o descritor que melhor reflete os efeitos da proposta para este indicador é: *Não há tendência de alterar as despesas com diárias, passagens e/ou Despesas de Custeio.*

b) Infraestrutura de TI:

Não há impacto na infraestrutura de TI da Anvisa.

Desta forma, o descritor que melhor reflete os efeitos da proposta para este indicador é: *Não há tendência de alterar a necessidade de infraestrutura TI (software, hardware ou qualquer outra estrutura diretamente relacionada a TI).*

c) Infraestrutura física (exceto TI):

Não há impacto na infraestrutura física da Anvisa.

Desta forma, o descritor que melhor reflete os efeitos da proposta para este indicador é: *Não há tendência de alterar a necessidade de infraestrutura física (exceto TI).*

d) Recursos Humanos:

Não há impacto nas atividades de recursos humanos da Anvisa.

Desta forma, o descritor que melhor reflete os efeitos da proposta para este indicador é: *Não altera a necessidade de RH para as atividades relacionadas a fiscalização e monitoramento das ações decorrentes da regulação.*

e) Arrecadação:

Não há impacto na arrecadação da Anvisa.

Desta forma, o descritor que melhor reflete os efeitos da proposta para este indicador é: *Não há tendência de alterar a arrecadação de taxas.*

Para facilitar a visualização do Impacto Regulatório obtido pela análise dentro das faixas de escores da dimensão estudada, foi construído um painel o qual representa graficamente o *locus* do impacto da proposta normativa sobre a Anvisa e um semáforo de visualização que representa os impactos por indicador.

Tabela 3: Painel de Impactos sobre a Anvisa

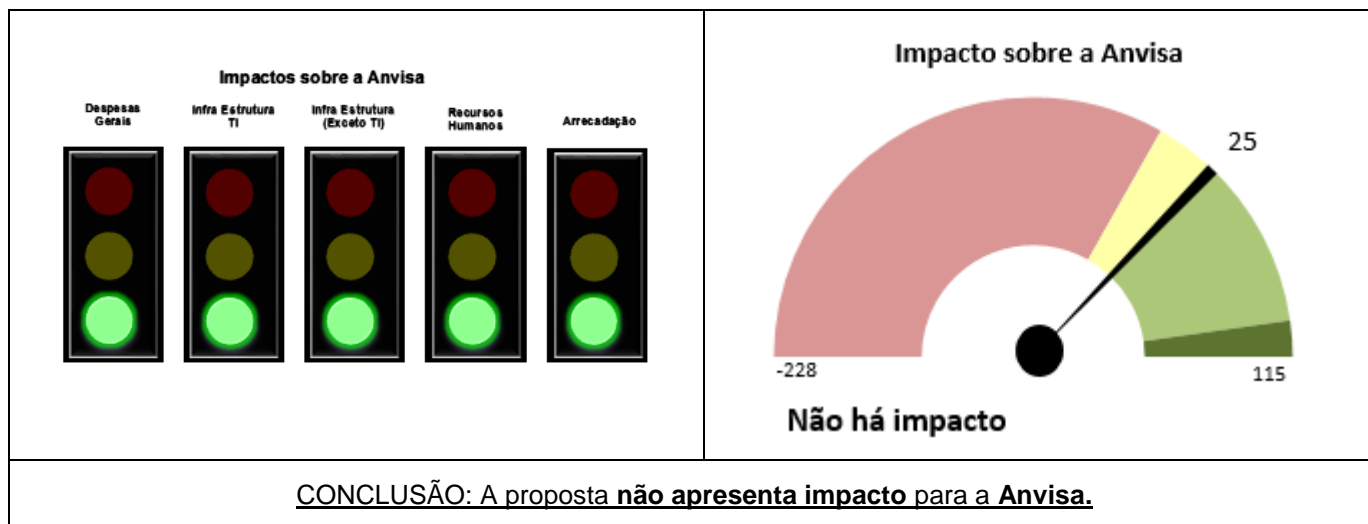

4.3 Impactos para o Sistema Nacional de Vigilância Sanitária - SNVS:

Para esta dimensão de análise, foram estabelecidos quatro indicadores para fins de avaliação dos impactos esperados da proposta sobre os demais entes do SNVS: Indicador de Despesas Gerais, Indicador de Infraestrutura e Indicador de Recursos Humanos.

a) Custos ou despesas gerais (despesas com diárias, passagens, material de consumo, serviços de terceiros e de manutenção):

A revisão da monografia não altera as despesas gerais.

Desta forma, o descritor que melhor reflete os efeitos da proposta para este indicador é: *Não altera a despesa com diárias, passagens, material de consumo, serviços de terceiros e gastos com obras de conservação.*

b) Infraestrutura:

A revisão da monografia não altera a necessidade de infraestrutura específica para atendimento do regulamento.

Desta forma, o descritor que melhor reflete os efeitos da proposta para este indicador é: *Não altera a necessidade de infraestrutura específica para atendimento do regulamento.*

c) Recursos Humanos:

A revisão da monografia não altera a necessidade de RH.

Desta forma, o descritor que melhor reflete os efeitos da proposta para este indicador é: *Não altera a necessidade de RH para as atividades relacionadas a fiscalização e monitoramento das ações decorrentes da regulação.*

Para facilitar a visualização do Impacto Regulatório obtido pela análise dentro das faixas de escores da dimensão estudada, foi construído um painel o qual representa graficamente o *locus* do impacto da proposta normativa sobre o SNVS e um semáforo de visualização que representa os impactos por indicador.

Tabela 4: Painel de Impactos sobre o SNVS

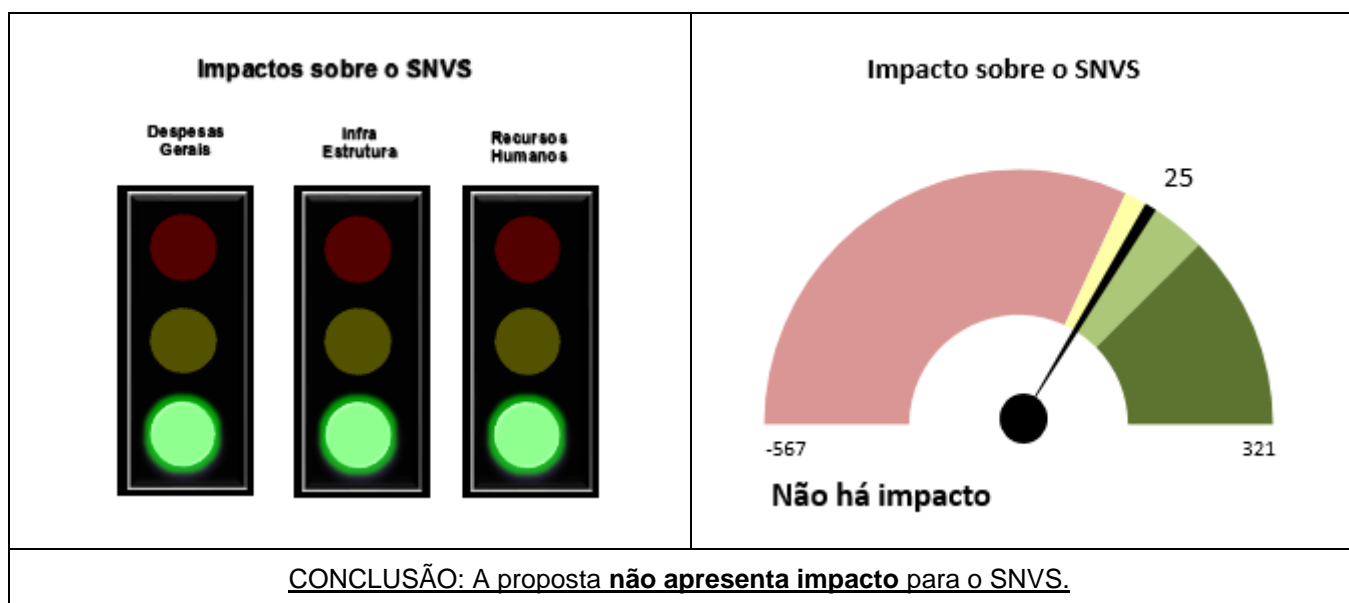

4.4 Impactos para o Cidadão:

Para esta dimensão de análise, foram estabelecidos quatro indicadores para fins de avaliação dos impactos esperados da proposta sobre o cidadão: Indicador de Disponibilidade, Indicador de Nível de Informação, Indicador de Rotina, Indicador de Preços e Indicador de Risco Sanitário.

a) Disponibilidade e variedade de bens e serviços:

Não há tendência de alterar a disponibilidade e variedade de bens para os cidadãos.

Desta forma, o descritor que melhor reflete os efeitos da proposta para este indicador é: *Não altera a disponibilidade e variedade de bens e serviços para os cidadãos.*

b) Nível de Informação disponível ao cidadão:

A revisão da monografia não altera o nível de informação disponível ao cidadão.

Desta forma, o descritor que melhor reflete os efeitos da proposta para este indicador é: *Não altera o nível de informação para os bens e serviços disponíveis para o cidadão.*

c) Rotina para ter acesso a bens e serviços:

Não há impacto na rotina dos cidadãos para ter acesso a bens e serviços.

Desta forma, o descritor que melhor reflete os efeitos da proposta para este indicador é: *Não altera a rotina.*

d) Preços de bens e serviços:

Não há tendência de alteração nos preços.

Desta forma, o descritor que melhor reflete os efeitos da proposta para este indicador é: *Não altera os preços de bens e serviços para os cidadãos.*

e) Risco Sanitário envolvido no acesso a bens e serviços:

O estabelecimento dos requisitos mínimos de qualidade para os gases medicinais colabora para a minimização do risco sanitário, uma vez que assegura a uniformidade das propriedades dos produtos comercializados no Brasil, contribuindo para evitar a disponibilização de produtos que podem ser danosos à saúde.

Dois descritores foram marcados para este indicador: *Diminui/Elimina a exposição da população à evento danoso não catastrófico.*

Para facilitar a visualização do Impacto Regulatório obtido pela análise dentro das faixas de escores da dimensão estudada, foi construído um painel o qual representa graficamente o *locus* do impacto da proposta normativa sobre os cidadãos e um semáforo de visualização que representa os impactos por indicador.

Tabela 5: Painel de Impactos sobre os Cidadãos

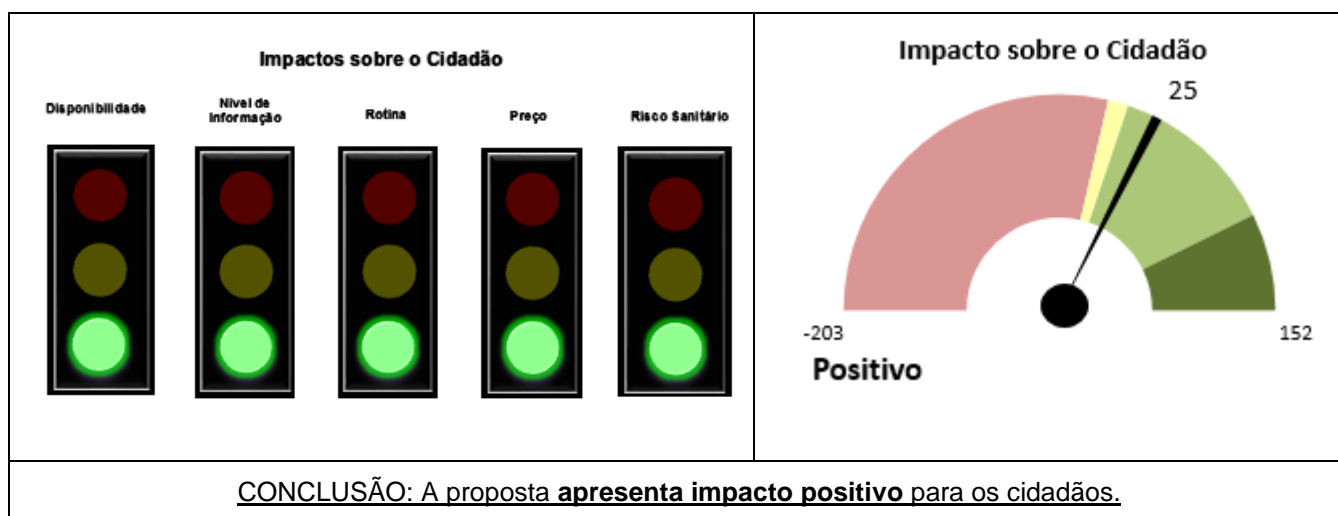

4.5 Outros impactos:

A proposta tem o potencial de impactar:	Sim/Não	Efeitos Positivos:	Efeitos Negativos:
Micro e pequenas empresas?	não	-	-
Sistema Único de Saúde?	não	-	-
Populações vulneráveis?	não	-	-
Outros órgãos da administração pública?	não	-	-
Políticas públicas?	não	-	-

Comércio Exterior?	não	-	-
Meio ambiente?	não	-	-
Outros grupos?	não	-	-

5. Plano de Implantação da Proposta:

Seis meses após a publicação do compêndio. Este é o prazo padronizado pela FB baseando-se nas etapas necessárias para adaptação do sistema de controle de qualidade e regulatório do setor produtivo e demais setores impactados pela norma. Adicionalmente, as farmacopeias internacionais reconhecidas pela Anvisa adotam este mesmo prazo.

6. Monitoramento e avaliação:

Não há previsão de indicador de monitoramento do desempenho da proposta. Justificativa: A Farmacopeia Brasileira é de uso obrigatório, conforme disposto no artigo 20 da RDC 49/2010: os insumos farmacêuticos, os medicamentos e os produtos sujeitos à vigilância sanitária devem atender às normas e especificações estabelecidas na Farmacopeia Brasileira. Nesse sentido, monitoramento poderá acontecer por meio da realização de análises fiscais dos produtos regulamentados nesta proposta. Contudo, não há previsão para o estabelecimento de indicadores.

7. Encaminhamentos:

Encaminhe-se ao Gerente-Geral ou Equivalente para análise da AIR 1 e minuta de ato normativo.

Data ____/____/____.

Assinatura do Respondente _____.

De acordo. Encaminhe-se ao Diretor Relator para análise da AIR 1 e minuta de ato normativo.

Data ____/____/____.

Assinatura do Gerente-Geral ou Equivalente _____.

De acordo. Encaminhe-se à Procuradoria para análise jurídica da minuta de ato normativo.

Data ____/____/____.

Assinatura do Diretor Relator _____.

APÊNDICE

Painel de Impactos

Grupos Afetados

SETOR REGULADO

Nesta dimensão avaliam-se os efeitos da proposta de atuação regulatória sobre as empresas (Setor Regulado).



Prestação de Informações



Exercício de Atividades



Infraestrutura



Recursos Humanos

Indicadores

ANVISA

Nesta dimensão avaliam-se os efeitos da proposta de atuação regulatória sobre a Agência Nacional de Vigilância Sanitária (ANVISA).



Despesas Gerais



Infraestrutura TI



Infraestrutura Física



Recursos Humanos



Arrecadação

SNVS*

Nesta dimensão avaliam-se os efeitos da proposta de atuação regulatória sobre o Sistema Nacional de Vigilância Sanitária (SNVS), exceto Anvisa.



Despesas Gerais



Infraestrutura



Recursos Humanos

CIDADÃO

Nesta dimensão de análise, avaliam-se os efeitos da proposta de atuação regulatória sobre os cidadãos.



Disponibilidade



Nível de Informação



Rotina



Preços



Risco Sanitário

impacto por grupos afetados

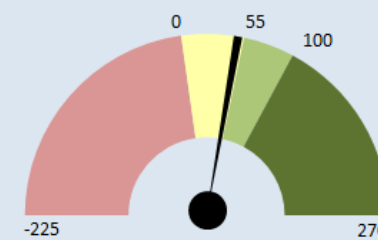

Pontuação: Mínimo: -225
Máximo: 270
Status Quo: 55

46

Negativo Tolerável

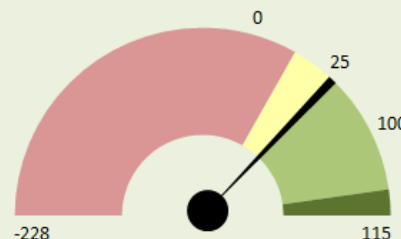

Pontuação: Mínimo: -228
Máximo: 115
Status Quo: 25

25

Não há impacto

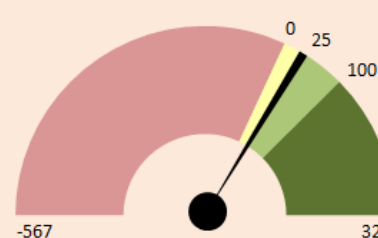

Pontuação: Mínimo: -567
Máximo: 321
Status Quo: 25

25

Não há impacto

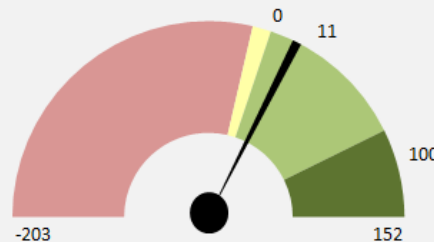

Pontuação: Mínimo: -203
Máximo: 152
Status Quo: 11

25

Positivo