

Cadastro da Vigilância Sanitária no SCNES

Passo a passo



Assessoria do Sistema Nacional de Vigilância Sanitária -
ASNVS

Coordenação de Articulação Interfederativa do Sistema
Nacional de Vigilância Sanitária - CSNVS

 **ANVISA**
Agência Nacional de Vigilância Sanitária



1º Passo: Acessar o SCNES no link
<https://cnes.datasus.gov.br/> e fazer o login.

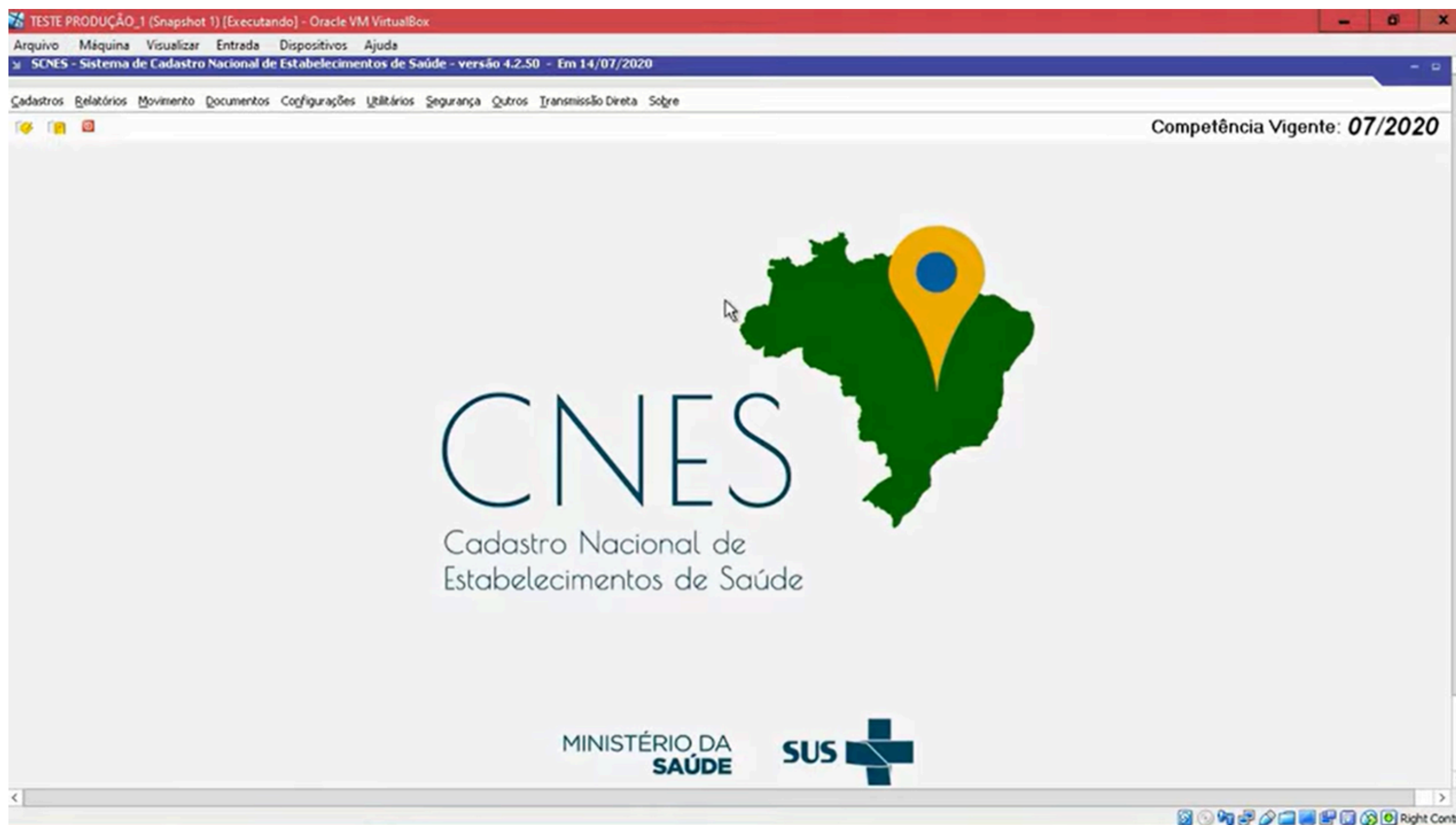

2º Passo: Clicar em cadastros (seta azul), selecionando a opção estabelecimentos (seta vermelha).

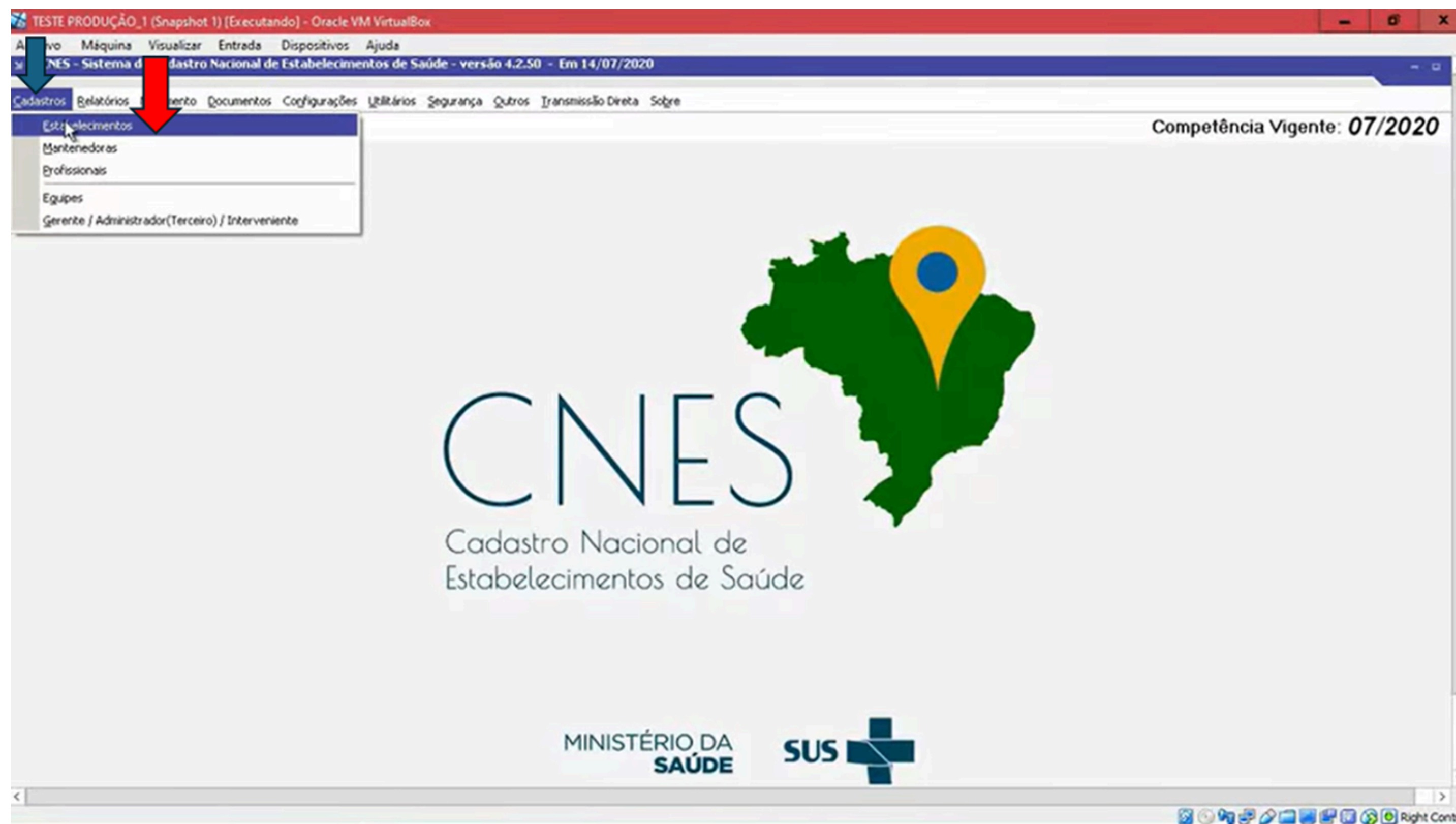

3º Passo: Clicar em “Alterar” (seta azul) e selecionar a opção “Secretaria de Saúde” (seta vermelha).

TESTE PRODUÇÃO_1 (Snapshot 1) [Executando] - Oracle VM VirtualBox

Arquivo Máquina Visualizar Entrada Dispositivos Ajuda

SCNES - Cadastro de Estabelecimentos - Módulo Básico - versão 4.2.50

Principal Alterar Desativar Consultar Inserir Profissionais Equipes Consistência Adversária Localização Sair

Status

Básico Conjunto Equipamentos Cooperativas Diálise Químico e Radio Hemoterapia Leitos Res.Terapêutica Unidade de Acolhimento Atenção Psicossocial Regime Residencial

Identificação Principal Identificação Complementar Endereço Complementar Caracterização Atividades Comissões Acreditações Gestão/Metas Regras Contratuais Habilitações Incentivos Adesão a Prog/Proj Saúde

CNES: Subtipo de Estabelecimento: CNPJ/CPF Estabelecimento: CNPJ da Mantenedora: Natureza Jurídica: Nome Empresarial: Nome Fantasia: Tipo de Estrutura: Logradouro: Bairro: Cód. IBGE do Município: UF: CEP: R. Saúde: Microrregião: Distritos/Regiões Administrativas: Fax: Gerente / Administrador: e-mail: URL: Latitude: Longitude:

Estabelecimentos

CNES	NOME
3667103	POLICLINICA CENTROMED
9642005	PRO FACE
9464913	QUALYDENT
6991505	SAMU OTACILIO COSTA
6547117	SECRETARIA DE SAUDE
9741038	SKP ATENDIMENTO PSICOLOGICO
2300710	UNIDADE BASICA DE SAUDE CONASEMS
7003447	UNIDADE BASICA DE SAUDE FATIMA 2
2300729	UNIDADE BASICA DE SAUDE FUNDO DO CAMPO
2300702	UNIDADE BASICA DE SAUDE IGARAS
2300699	UNIDADE BASICA DE SAUDE NOVO MUNDO
2300737	UNIDADE BASICA DE SAUDE SANTA CATARINA
6216056	VIDA E MOVIMENTO

Pesquisa

Nome CNES CNPJ CPF IBGE

Sim Não

4º Passo: No campo Tipo de Estabelecimento (seta azul), selecionar a opção 002- Central de Gestão de Saúde – antigo 68 (seta vermelha).

TESTE PRODUÇÃO_1 (Snapshot 1) [Executando] - Oracle VM VirtualBox

Arquivo Máquina Visualizar Entrada Dispositivos Ajuda

SCNES - Cadastro de Estabelecimentos - Módulo Básico - versão 4.2.50

Incluir Alterar Desativar Consultar Imprimir Profissionais Equipes Consistência Advertência Localização Sair

Status: Não aprovado

CNES 6547117 - SECRETARIA DE SAUDE - Alterado em 03/08/2020

Básico Conjunto Equipamentos Cooperativas Diálise Químico e Radio Hemoterapia Leitos Res.Terapêutica Unidade de Acolhimento Atenção Psicossocial Regime Residencial

Identificação Principal Identificação Complementar Endereço Complementar Caracterização Atividades Comissões Acreditações Gestão/Metas Regras Contratuais Habilitações Incentivos Adesão a Prog/Proj Saúde

CNES: 6547117

Tipo de Estabelecimento: 68CENTRAL DE GESTAO EM SAUDE

Transmitir DATASUS

Subtipo de Estabelecimento: 003-SECRETARIA MUNICIPAL DE SAUDE (SMS)

Obter dados Cadastro Online

CNPJ/CPF Estabelecimento: CNPJ da Mantenedora: 75.326.066/0001-75

Pesquisar: PREFEITURA MUNICIPAL DE OTACILIO COSTA

Natureza Jurídica: 124-4 - MUNICIPIO

Obter Natureza Jurídica

Nome Empresarial: PREFEITURA MUNICIPAL DE OTACILIO COSTA

Nome Fantasia: SECRETARIA DE SAUDE

Tipo de Estrutura: 01 - IMÓVEL

Logradouro: OLINKRAFT

Número: 1603

Complemento:

Bairro: TARGINO

Cód. IBGE do Município: 421175

Município: OTACILIO COSTA

UF: SC

CEP: 88540000

R. Saúde: 27

Microrregião:

Distritos/Regiões Administrativas:

Mód.Assist:

Telefone: 4932750244

Fax: 4932750004

Gerente / Administrador: LUIS FERNANDO OLIVEIRA DE SOUZA

Pesquisar:

Registro Conselho de Classe:

Pesquisar:

e-mail: saude@otaciliocosta.sc.gov.br

URL: www.otaciliocosta.sc.gov.br

Possui Internet: ☒ Sim ☐ Não

Latitude: -27.5011044

Longitude: -50.1227966

ANVISA
Agência Nacional de Vigilância Sanitária

5º Passo: Selecionar a aba conjunto (seta azul) e, dentro dela, selecionar a aba serviços especializados (seta vermelha).

TESTE PRODUÇÃO_1 (Snapshot 1) [Executando] - Oracle VM VirtualBox

Arquivo Máquina Visualizar Entrada Dispositivos Ajuda

SCNES - Cadastro de Estabelecimentos - Módulo Conjunto - versão 4.2.50

Incluir Alterar Desativar Consultar Imprimir Profissionais Equipes Consistência Advertência Localização Sair

Status: Não aprovado

CNES 6547117 SECRETARIA DE SAUDE - Alterado em 03/08/2020

Básico Conjunto Equipamentos Cooperativas Diálise Químico e Radio Hemoterapia Leitos Res.Terapêutica Unidade de Acolhimento Atenção Psicossocial Regime Residencial

Instalações Físicas para Assistência Serviços de Apoio Serviços Especializados

Tipo: [dropdown]
Subtipo: [dropdown]
Instalação: [dropdown]

Quantidade: [input] Leitos: [input]

Incluir
Alterar
Excluir seleção

Instalações Físicas Cadastradas

Tipo	Subtipo	Instalação	Quantidade	Leitos
------	---------	------------	------------	--------



6º Passo: Na aba serviços especializados (seta azul), clicar em pesquisar (seta vermelha), que vai abrir uma caixa de diálogo. Nesta caixa de diálogo, na parte inferior, selecionar a aba código (seta verde).

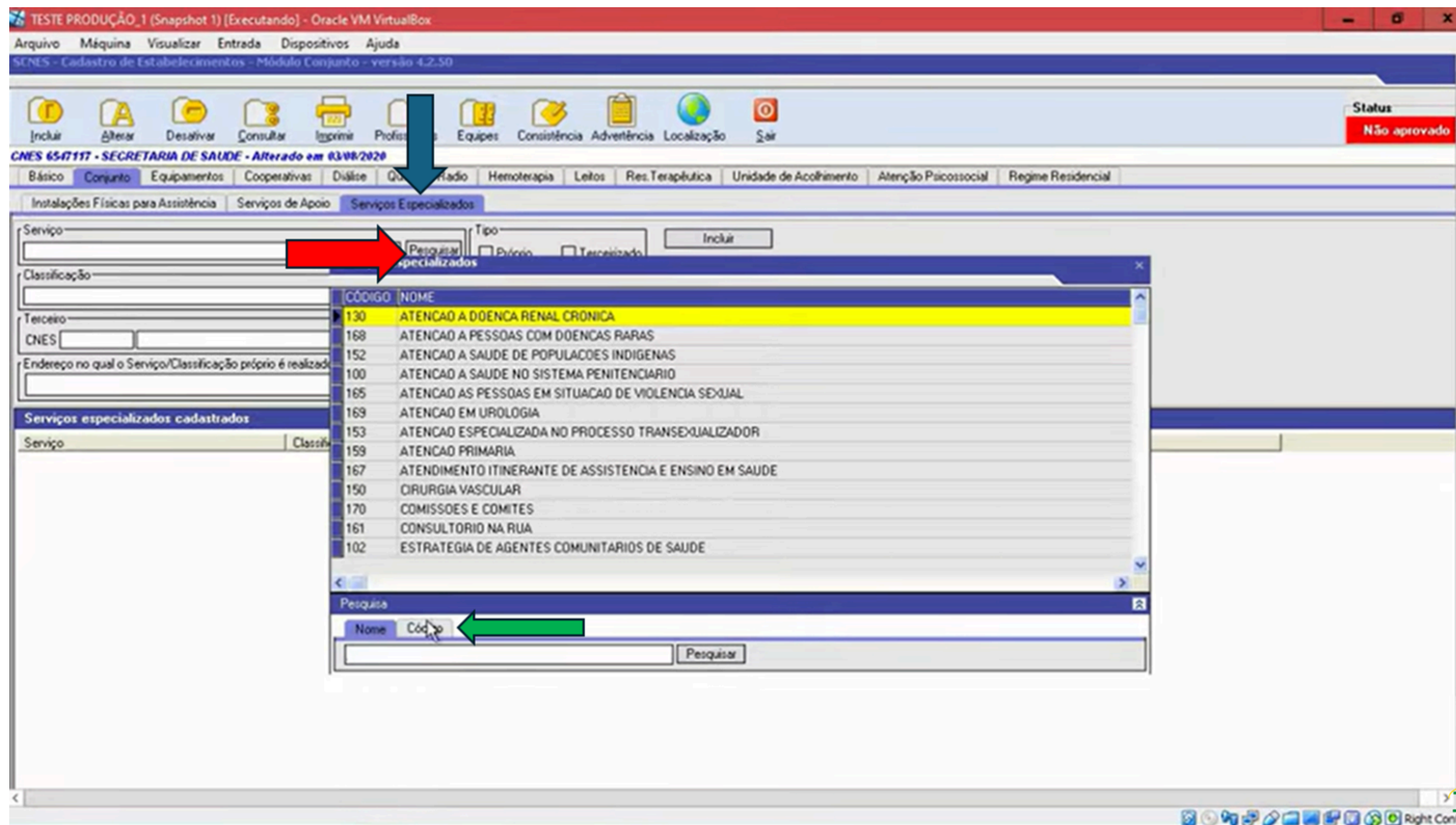

7º Passo: Na aba código, digitar 141-Serviço de Vigilância em Saúde (seta azul) e selecioná-lo (seta vermelha).

TESTE PRODUÇÃO_1 (Snapshot 1) [Executando] - Oracle VM VirtualBox

Arquivo Máquina Visualizar Entrada Dispositivos Ajuda

SCNES - Cadastro de Estabelecimentos - Módulo Conjunto - versão 4.2.50

Incluir Alterar Desativar Consultar Imprimir Profissionais Equipes Consistência Advertência Localização Sair

Status: Não aprovado

CNES 6547117 - SECRETARIA DE SAUDE - Alterado em 03/08/2020

Básico Conjunto Equipamentos Cooperativas Diálise Químico e Radio Hemoterapia Leitos Res.Terapêutica Unidade de Acolhimento Atenção Psicossocial Regime Residencial

Instalações Físicas para Assistência Serviços de Apoio Serviços Especializados

Serviço: _____ Tipo: _____ Incluir

Classificação: _____

Terceiro: _____

CNES: _____

Endereço no qual o Serviço/Classificação próprio é realizado: _____

Serviços especializados cadastrados

Serviço	Classif
Pesquisa	
Nome	Código
141	Pesquisar

Serviços Especializados

CÓDIGO	NOME
141	SERVIÇO DE VIGILANCIA EM SAUDE

8º Passo: No campo Tipo, selecionar a opção próprio (seta azul). No campo Ambulatorial selecionar a opção "SUS" (seta vermelha). No campo Classificação clicar em pesquisar (seta verde), que abrirá uma caixa de diálogo com opções de serviços: 001 – Vigilância Epidemiológica, 002 -Vigilância Sanitária, 003 - Vigilância Ambiental, entre outras.

TESTE PRODUÇÃO_1 (Snapshot 1) [Executando] - Oracle VM VirtualBox

Arquivo Máquina Visualizar Entrada Dispositivos Ajuda

SCNES - Cadastro de Estabelecimentos - Módulo Conjunto - versão 4.2.50

Incluir Alterar Desativar Consultar Imprimir Profissionais Equipes Consistência Advertência Localização Sair

Status: Não aprovado

CNES 6547117 - SECRETARIA DE SAUDE - Alterado em 03/08/2020

Básico Conjunto Equipamentos Cooperativas Diálise Químico e Radio Hematologia Leitos Res.Terapêutica Unidade de Acolhimento Atenção Psicossocial Regime Residencial

Instalações Físicas para Assistência Serviços de Apoio Serviços Especializados

Serviço: 141-SERVICO DE VIGILANCIA EM SAUDE Pesquisar

Classificação: Pesquisar

Terceiro: CNES Pesquisar

Endereço no qual o Serviço/Classificação próprio é realizado

Tipo: ☒ Próprio ☐ Terceirizado

Ambulatorial: ☒ SUS ☐ Não SUS

Hospitalar: ☐ SUS ☐ Não SUS

Incluir Alterar Excluir seleção

Serviços especializados cadastrados

Serviço	Classificação	Terceiro	Tipo	Amb.SUS	Amb.Não SUS	Hosp.SUS	Hosp.Não SUS	Endereço
---------	---------------	----------	------	---------	-------------	----------	--------------	----------

9º Passo: Selecionar a opção 002-Vigilância Sanitária (seta azul).

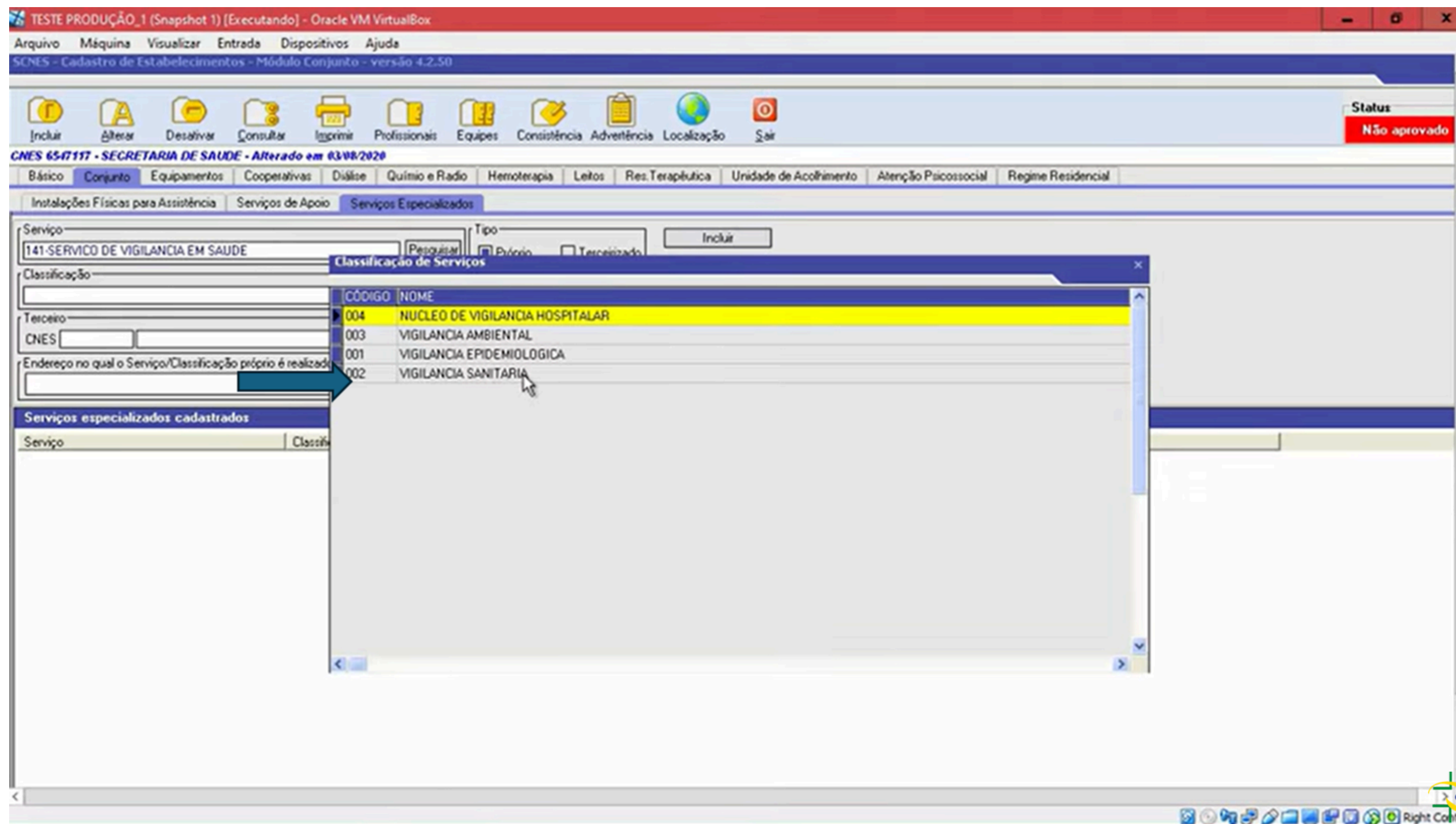

10º Passo: Clicar em incluir (seta azul).

TESTE PRODUÇÃO_1 (Snapshot 1) [Executando] - Oracle VM VirtualBox

Arquivo Máquina Visualizar Entrada Dispositivos Ajuda

SCNES - Cadastro de Estabelecimentos - Módulo Conjunto - versão 4.2.50

Incluir Alterar Desativar Consultar Imprimir Profissionais Equipes Consistência Advertência Localização Sair

Status: Não aprovado

CNES 6547117 - SECRETARIA DE SAUDE - Alterado em 03/08/2020

Básico Conjunto Equipamentos Cooperativas Diálise Químico e Radio Hemoterapia Leitos Res.Terapêutica Unidade de Acolhimento Atenção Psicossocial Regime Residencial

Instalações Físicas para Assistência Serviços de Apoio **Serviços Especializados**

Serviço: 141-SERVICO DE VIGILANCIA EM SAUDE [Pesquisar]

Classificação: 002-VIGILANCIA SANITARIA [Pesquisar]

Terceiro: CNES [Pesquisar]

Endereço no qual o Serviço/Classificação próprio é realizado: [Selecione]

Tipo: ☒ Próprio ☐ Terceirizado

Ambulatorial: ☒ SUS ☐ Não SUS

Hospitalar: ☐ SUS ☐ Não SUS

Incluir Excluir

Serviços especializados cadastrados

Serviço	Classificação	Terceiro	Tipo	Amb.SUS	Amb.Não SUS	Hosp.SUS	Hosp.Não SUS	Endereço
---------	---------------	----------	------	---------	-------------	----------	--------------	----------

11º Passo: Retorne à aba Básico (seta azul) e na caixa de diálogo Atendimento Prestado (seta vermelha), clique na opção Vigilância em Saúde (seta verde), e em seguida, em alterar (seta rosa).

PRODUÇÃO_1 (Snapshot 1) [Executando] - Oracle VM VirtualBox

Menu: Arquivo, Visualizar, Entrada, Dispositivos, Ajuda

CNE: 547117 - SECRETARIA DE SAUDE - Alterado em 03/08/2020

Básico | Conjunto | Equipamentos | Cooperativas | Diálise | Químico e Radio | Hemoterapia | Leitos | Res.Terapêutica | Unidade de Acolhimento | Atenção Psicossocial | Regime Residencial

Identificação Principal | Identificação Complementar | Endereço Complementar | **Caracterização** | Atividades | Comissões | Acreditação | Gestão/Metas | Regras Contratuais | Habilitações | Incentivos | Adesão a Prog/Proj Saúde

Atendimento Prestado

Atividade de Ensino e Pesquisa: 04-UNIDADE SEM ATIVIDADE DE ENSINO

Tipo: ☐ Ambulatorial ☐ Hospitalar ☐ Não se aplica

Gestão: ☐ Estadual ☐ Municipal

Incluir, Alterar, Excluir seleção

Nível de Atenção: [Selecione]

Tipo	Nível de Atenção	Gestão
<input type="checkbox"/> Ambulatorial	ATENCAO BASICA	Municipal
<input type="checkbox"/> Ambulatorial	MEDIA COMPLEXIDADE	Municipal

Fluxo de Clientela: 01-ATENDIMENTO DE DEMANDA ESPONTANEA

Atendimento: [Selecione] Incluir, Alterar, Excluir seleção

Convênio: [Selecione]

Atendimento	Convênio
<input type="checkbox"/> AMBULATORIAL	SUS
<input checked="" type="checkbox"/> VIGILANCIA EM SAUDE	SUS
<input type="checkbox"/> REGULACAO	SUS

Horário de Funcionamento

Turno de Atendimento: 03-ATENDIMENTOS NOS TURNOS DA MANHA E A TARDE

☐ Sempre Aberto/Ininterrupto

Dia da Semana: [Selecione]

Horário: das [] às [] Incluir, Alterar, Excluir seleção

Dia da Semana	Horário
<input type="checkbox"/> SEGUNDA-FEIRA	das 13:00 às 19:00
<input type="checkbox"/> TERÇA-FEIRA	das 13:00 às 19:00

Contrato

Possui contrato formalizado com o SUS? ☒ Sim ☐ Não

Gravar, Cancelar

ANVISA Agência Nacional de Vigilância Sanitária

12º Passo: Clique em Confirmar Alteração (seta azul) e, na caixa de diálogo “confirma alteração?”, clique em ok (seta vermelha).

TESTE PRODUÇÃO_1 (Snapshot 1) [Executando] - Oracle VM VirtualBox

#Para Saber Mais: Cadastro da Vigilância Sanitária no CNES

CNES 6547117 - SECRETARIA DE SAUDE - Alterado em 03/08/2020

Básico Conjunto Equipamentos Cooperativas Diálise Químico e Rádio Hemoterapia Leitos Res.Terapêutica Unidade de Acolhimento Atenção Psicossocial Regime Residencial

Identificação Principal Identificação Complementar Endereço Complementar **Caracterização** Atividades Comissões Acreditações Gestão/Metas Regras Contratuais Habilitações Incentivos Adesão a Prog/Proj Saúde

Atendimento Prestado

Atividade de Ensino e Pesquisa: 04-UNIDADE SEM ATIVIDADE DE ENSINO

Tipo: ☐ Ambulatorial ☐ Hospitalar ☐ Não se aplica

Gestão: ☐ Estadual ☐ Municipal

Nível de Atenção:

Fluxo de Clientela

01-ATENDIMENTO DE DEMANDA ESPONTANEA

Atendimento: 06-VIGILANCIA EM SAUDE

Convênio: 01-SUS

Contrato

Postui contrato formalizado: ☒ Sim

Horário de Funcionamento

Turno de Atendimento: 03-ATENDIMENTOS NOS TURNOS DA MANHA E A TARDE

☐ Sempre Aberto/Ininterrupto

Dia da Semana:

Horário: das às

SCNES

Confirma alteração?

OK Cancelar

ANVISA
Agência Nacional de Vigilância Sanitária

13º Passo: Clique em gravar (seta azul) e, na caixa de diálogo “confirma?”, clique em ok (seta vermelha).

TESTE PRODUÇÃO_1 (Snapshot 1) [Executando] - Oracle VM VirtualBox

Arquivo Máquina Visualizar Entrada Dispositivos Ajuda

CNES 65-47117 - SECRETARIA DE SAUDE - Alterado em 03/08/2020

Básico Conjunto Equipamentos Cooperativas Diálise Químico e Radio Hemoterapia Leitos Res.Terapêutica Unidade de Acolhimento Atenção Psicossocial Regime Residencial

Identificação Principal Identificação Complementar Endereço Complementar Caracterização Atividades Comissões Acreditações Gestão/Metas Regras Contratuais Habilitações Incentivos Adesão a Prog/Proj Saúde

Atividade de Ensino e Pesquisa: 04-UNIDADE SEM ATIVIDADE DE ENSINO

Tipo: ☐ Ambulatorial ☐ Hospitalar ☐ Não se aplica

Gestão: ☐ Estadual ☐ Municipal

Incluir Alterar Excluir seleção

Nível de Atenção:

Tipo: ☐ Ambulatorial ☐ Ambulatorial

Nível de Atenção: ATENÇÃO BÁSICA MÉDIA COMPLEXIDADE

Gestão: Municipal Municipal

Horário de Funcionamento

Turno de Atendimento: 03-ATENDIMENTOS NOS TURNOS DA MANHÃ E A TARDE

☐ Sempre Aberto/Ininterrupto

Dia da Semana:

Horário: das : às :

Incluir Alterar Excluir seleção

Dia da Semana: SEGUNDA-FEIRA TERÇA-FEIRA

Horário: das 13:00 às 19:00 das 13:00 às 19:00

Atendimento Prestado

Fluxo de Cliente: 01-ATENDIMENTO DE DEMANDA ESPONTANEA

Atendimento:

Incluir Alterar Excluir seleção

Convênio:

Atendimento: ☐ AMBULATORIAL ☐ VIGILANCIA EM SAU ☐ REGULACAO

Contrato

Postui contrato formalizado: ☒ Sim

SCNES

Confirma?

OK Cancelar

Gravar Cancelar

ANVISA Agência Nacional de Vigilância Sanitária

Desktop em 'vboxsv...' SCNES - Sistema de C...

PT 00:00

14º Passo: Clique em ok na caixa de diálogo “gravação efetuada” (seta azul). Está efetuado o cadastramento do órgão de vigilância sanitária no SCNES.

The screenshot shows the SCNES (Sistema de Cadastro Nacional de Estabelecimentos de Saúde) interface. The main window is titled 'TESTE PRODUÇÃO_1 (Snapshot 1) [Executando] - Oracle VM VirtualBox'. The interface includes a menu bar (Arquivo, Máquina, Visualizar, Entrada, Dispositivos, Ajuda) and a tabbed interface with various sections like 'Básico', 'Conjuntos', 'Equipamentos', 'Cooperativas', 'Diálise', 'Químico e Radio', 'Hemoterapia', 'Leitos', 'Res.Terapêutica', 'Unidade de Acolhimento', 'Atenção Psicossocial', 'Regime Residencial', 'Identificação Principal', 'Identificação Complementar', 'Endereço Complementar', 'Caracterização', 'Atividades', 'Comissões', 'Acreditações', 'Gestão/Metas', 'Regras Contratuais', 'Habilitações', 'Incentivos', and 'Adesão a Prog/Proj Saúde'.

The 'Atendimento Prestado' tab is active, showing fields for 'Atividade de Ensino e Pesquisa' (04-UNIDADE SEM ATIVIDADE DE ENSINO), 'Tipo' (Ambulatorial, Hospitalar, Não se aplica), 'Gestão' (Estadual, Municipal), 'Nível de Atenção', 'Fluxo de Clientela' (01-ATENDIMENTO DE DEMANDA ESPONTANEA), 'Atendimento' (Ambulatorial, Vigilância em Saúde, Regulação), 'Convênio', and 'Contrato' (Possui contrato formalizado: Sim).

A dialog box titled 'SCNES' is overlaid on the main form, displaying the message 'Gravação efetuada.' (Recording completed). The dialog box has an 'OK' button, which is highlighted by a blue arrow. The main form also has 'Gravar' (Save) and 'Cancelar' (Cancel) buttons at the bottom right.



Cadastramento Finalizado.



**Assessoria do Sistema Nacional de Vigilância Sanitária – ASNVS
Coordenação de Articulação Interfederativa do Sistema Nacional de Vigilância
Sanitária – CSNVS**

Endereço: SIA Trecho 05 - Guarã, Brasília/DF. CEP 71205-050

Telefone: (61) 3462-4120

(61) 3462-6921

E-mails: asnvs@anvisa.gov.br

csnvs@anvisa.gov.br

