

**RODOVIA BR-163/MT/PA e BR-230/PA**

**TRECHO - Sinop/MT a Miritituba/PA**

**LOTE s/n**

**6º RELATÓRIO DE PROGRAMAS SOCIAIS E EDUCACIONAIS  
(RSE)**

**04/NOVEMBRO/24 a 31/MARÇO/25**

**VOLUME ÚNICO**

**RT007.2025.00**

 		Código: RT007.2025.00		Revisão: 0
		Emissão: 20/04/2025	Folha: 2/36	
Lote: s/n	Rodovia: BR-163/MT/PA e BR-230/PA		Firma Projetista: Tainã Costa Toloí	
Trecho: BR163 MT/PA, BR-230 PA, que dispõe de 1.009,52 km de extensão			Concessionária: Via Brasil BR-163	
Objeto: 5º Relatório de Programas Sociais e Educacionais (RSE)			ANTT:	
<p>Documentos de referência</p> <ul style="list-style-type: none"> <li>- Portaria nº 283, de 22 de novembro de 2017</li> <li>- Programa de Exploração da Rodovia - PER.</li> </ul>				
<p>Documentos resultantes</p> <p>6º Relatório de Programas Sociais e Educacionais (RSE)</p>				
<p>Observação:</p> 				
0	20/04/2025	Tainã Costa Toloí	Dienefe Rafaela Giacoppini	-
Revisão	Data	Responsável Firma Projetista	Concessionária	ANTT

## SUMÁRIO

<b>1</b>	<b>APRESENTAÇÃO .....</b>	<b>8</b>
<b>2</b>	<b>ESTRUTURA DE GERENCIAMENTO AMBIENTAL DA CONCESSIONÁRIA .....</b>	<b>9</b>
<b>3</b>	<b>RELATÓRIO DE PROGRAMAS SOCIAIS E EDUCACIONAIS .....</b>	<b>11</b>
3.1	PROGRAMAS EDUCACIONAIS .....	11
3.1.1	CAMPANHA COMBATE À ANIMAIS DOMÉSTICOS NA RODOVIA .....	11
3.1.2	BLITZ FAUNA .....	14
3.1.3	TREINAMENTO SEPULTAMENTO DE FAUNA E ACIDENTES COM ANIMAIS PEÇONHENTOS .....	16
3.1.4	DIÁLOGO DE MEIO AMBIENTE .....	19
3.2	PROGRAMAS SOCIAIS .....	24
3.2.1	CAMPANHA NATAL APAE .....	24
3.2.2	PROJETO MEIO AMBIENTE ITINERANTE – EDUCAÇÃO AMBIENTAL .....	26
3.2.3	CAMPANHA CONÁGUA – ACESSO À ÁGUA DE QUALIDADE .....	27
3.2.4	CAMPANHA SEGURANÇA VIÁRIA .....	31
<b>4</b>	<b>ANEXOS .....</b>	<b>36</b>
4.1	ANEXO I - TREINAMENTO SEPULTAMENTO FAUNA E PREVENÇÃO ANIMAIS PEÇONHENTOS .....	36
4.2	ANEXO II - DIÁLOGOS DE MEIO AMBIENTE .....	36
4.3	ANEXO III - SEGURANÇA VIÁRIA .....	36

## ÍNDICE DE TABELA

TABELA 1 - INFORMAÇÕES GERAIS. FONTE: CONCESSIONÁRIA VIA BRASIL BR-163, 2023. ....	8
TABELA 2 - EQUIPE TÉCNICA DO SETOR AMBIENTAL DA CONCESSIONÁRIA VIA BRASIL BR-163.....	9
TABELA 3 - EQUIPE TÉCNICA RESPONSÁVEL PELA ELABORAÇÃO DO RELATÓRIO. ....	10
TABELA 4 - DIÁLOGOS DE MEIO AMBIENTE REALIZADOS NO PERÍODO .....	19

## ÍNDICE DE FIGURAS

FIGURA 1 - MODELO DO FOLHETO DISTRIBUÍDO AOS USUÁRIOS E LINDEIROS. ....	12
FIGURA 2 - DISTRIBUIÇÃO DOS FOLHETOS INFORMATIVOS NA PRAÇA DE PEDÁGIO 03. DATA: NOVEMBRO/2024. ....	13
FIGURA 3 - DISTRIBUIÇÃO DOS FOLHETOS INFORMATIVOS NA PRAÇA DE PEDÁGIO 03. DATA: NOVEMBRO/2024. ....	13
FIGURA 4 - DISTRIBUIÇÃO DOS FOLHETOS INFORMATIVOS NA PRAÇA DE PEDÁGIO 03. DATA: NOVEMBRO/2024. ....	13
FIGURA 5 - DISTRIBUIÇÃO DOS FOLHETOS INFORMATIVOS NAS PROPRIEDADES LINDEIRAS. DATA: NOVEMBRO/2024. ....	13
FIGURA 6 – DISTRIBUIÇÃO DOS FOLHETOS INFORMATIVOS NAS PROPRIEDADES LINDEIRAS. DATA: NOVEMBRO/2024. ....	14
FIGURA 7 DISTRIBUIÇÃO DOS FOLHETOS INFORMATIVOS NAS PROPRIEDADES LINDEIRAS. DATA: NOVEMBRO/2024. ....	14
FIGURA 8 - DISTRIBUIÇÃO DOS FOLHETOS INFORMATIVOS NAS PROPRIEDADES LINDEIRAS. DATA: NOVEMBRO/2024. ....	14
FIGURA 9 - DISTRIBUIÇÃO DOS FOLHETOS INFORMATIVOS NAS PROPRIEDADES LINDEIRAS. DATA: NOVEMBRO/2024. ....	14
FIGURA 10 - CONSCIENTIZAÇÃO DOS USUÁRIOS SOBRE O ATROPELAMENTO DE FAUNA NAS RODOVIAS. DATA: DEZEMBRO/2024. ....	15
FIGURA 11 - CONSCIENTIZAÇÃO DOS USUÁRIOS SOBRE O ATROPELAMENTO DE FAUNA NAS RODOVIAS. DATA: DEZEMBRO/2024. ....	15
FIGURA 12 - CONSCIENTIZAÇÃO DOS USUÁRIOS SOBRE O ATROPELAMENTO DE FAUNA NAS RODOVIAS. DATA: DEZEMBRO/2024. ....	16
FIGURA 13 - CONSCIENTIZAÇÃO DOS USUÁRIOS SOBRE O ATROPELAMENTO DE FAUNA NAS RODOVIAS. DATA: DEZEMBRO/2024. ....	16
FIGURA 14 - TREINAMENTO SOBRE SEPULTAMENTO DE ANIMAIS E PREVENÇÃO DE ACIDENTES COM ANIMAIS PEÇONHENTOS. DATA: 22/01/2025. ....	17
FIGURA 15 - TREINAMENTO SOBRE SEPULTAMENTO DE ANIMAIS E PREVENÇÃO DE ACIDENTES COM ANIMAIS PEÇONHENTOS. DATA: 24/01/2025. ....	17
FIGURA 16 - TREINAMENTO SOBRE SEPULTAMENTO DE ANIMAIS E PREVENÇÃO DE ACIDENTES COM ANIMAIS PEÇONHENTOS. DATA: 24/01/2025. ....	18
FIGURA 17 - TREINAMENTO SOBRE SEPULTAMENTO DE ANIMAIS E PREVENÇÃO DE ACIDENTES COM ANIMAIS PEÇONHENTOS. DATA: 05/03/2025. ....	18
FIGURA 18 - TREINAMENTO SOBRE SEPULTAMENTO DE ANIMAIS E PREVENÇÃO DE ACIDENTES COM ANIMAIS PEÇONHENTOS. DATA: 20/02/2025. ....	18
FIGURA 19 - TREINAMENTO SOBRE SEPULTAMENTO DE ANIMAIS E PREVENÇÃO DE ACIDENTES COM ANIMAIS PEÇONHENTOS. DATA: 22/02/2025. ....	18
FIGURA 20 - TREINAMENTO SOBRE SEPULTAMENTO DE ANIMAIS E PREVENÇÃO DE ACIDENTES COM ANIMAIS PEÇONHENTOS. DATA: 21/02/2025. ....	18
FIGURA 21 - TREINAMENTO SOBRE SEPULTAMENTO DE ANIMAIS E PREVENÇÃO DE ACIDENTES COM ANIMAIS PEÇONHENTOS. DATA: 21/02/2025. ....	18
FIGURA 22 - DMA ASPECTOS E IMPACTOS AMBIENTAIS; GESTÃO DE RESÍDUOS; OCORRÊNCIAS COM PP. DATA: 09/01/2025. ....	22
FIGURA 23 - DMA ASPECTOS E IMPACTOS AMBIENTAIS; GESTÃO DE RESÍDUOS; OCORRÊNCIAS COM PP. DATA: 10/01/2025. ....	22
FIGURA 24 - DMA ASPECTOS E IMPACTOS AMBIENTAIS; GESTÃO DE RESÍDUOS; OCORRÊNCIAS COM PP. DATA: 12/01/2025. ....	22
FIGURA 25 - DMA ASPECTOS E IMPACTOS AMBIENTAIS; GESTÃO DE RESÍDUOS; OCORRÊNCIAS COM PP. DATA: 15/01/2025. ....	22
FIGURA 26 - DMA ASPECTOS E IMPACTOS AMBIENTAIS; ATENDIMENTO AMBIENTAL; GERENCIAMENTO DE RESÍDUOS. DATA: 17/01/2025. .....	22
FIGURA 27 - DMA ASPECTOS E IMPACTOS AMBIENTAIS; ATENDIMENTO AMBIENTAL; GERENCIAMENTO DE RESÍDUOS. DATA: 18/01/2025 .....	22
FIGURA 28 - DMA DIA MUNDIAL DA ÁGUA. DATA: 19/03/2025. ....	23
FIGURA 29 - DMA SOBRE POLUIÇÃO NA FRENTE DE OBRAS LOCAL: KM 206+755. DATA: 26/03/2025. ....	23
FIGURA 30 - DMA SOBRE RESÍDUOS PERIGOSOS NA FRENTE DE OBRAS. DATA: 26/03/2025. ....	23
FIGURA 31 - DMA SOBRE RECICLAR E REUTILIZAR NA FRENTE DE OBRAS. DATA: 26/03/2025. ....	23

FIGURA 32 - DMA SOBRE A IMPORTÂNCIA DO CUIDADO COM ANIMAL PEÇONHENTO; RESÍDUOS; RESGATE DE FAUNA; MALÁRIA. DATA:

28/03/2025. ....	23
FIGURA 33 - DMA SOBRE A GESTÃO DE RESÍDUOS . DATA: 31/03/2025 .....	23
FIGURA 34 - CAMPANHA NATAL APAE LOCAL: APAE GUARANTÃ DO NORTE (MT). DATA: 17/12/2024.....	25
FIGURA 35 - CAMPANHA NATAL APAE LOCAL: APAE GUARANTÃ DO NORTE (MT). DATA: 17/12/2024.....	25
FIGURA 36 - CAMPANHA NATAL APAE LOCAL: APAE GUARANTÃ DO NORTE (MT). DATA: 17/12/2024.....	25
FIGURA 37 - CAMPANHA NATAL APAE LOCAL: APAE GUARANTÃ DO NORTE (MT). DATA: 17/12/2024.....	25
FIGURA 38 - CAMPANHA NATAL APAE LOCAL: APAE GUARANTÃ DO NORTE (MT). DATA: 17/12/2024.....	26
FIGURA 39 - CAMPANHA NATAL APAE LOCAL: APAE GUARANTÃ DO NORTE (MT). DATA: 17/12/2024.....	26
FIGURA 40 - PROJETO MEIO AMBIENTE ITINERANTE – EDUCAÇÃO AMBIENTAL. ....	27
FIGURA 41 - RECONHECIMENTO DO PROJETO MEIO AMBIENTE ITINERANTE – EDUCAÇÃO AMBIENTAL. ....	27
FIGURA 42 - RECONHECIMENTO DO PROJETO MEIO AMBIENTE ITINERANTE – EDUCAÇÃO AMBIENTAL. ....	27
FIGURA 43 - PROJETO MEIO AMBIENTE ITINERANTE – EDUCAÇÃO AMBIENTAL. ....	27
FIGURA 44 - CAMPANHA CONÁGUA – DISTRIBUIÇÃO DE FILTROS SOLIDÁRIOS. ....	28
FIGURA 45 - CAMPANHA CONÁGUA – DISTRIBUIÇÃO DE FILTROS SOLIDÁRIOS. ....	28
FIGURA 46 CAMPANHA CONÁGUA – DISTRIBUIÇÃO DE FILTROS SOLIDÁRIOS. ....	29
FIGURA 47 - CAMPANHA CONÁGUA – DISTRIBUIÇÃO DE FILTROS SOLIDÁRIOS. ....	29
FIGURA 48 - CAMPANHA CONÁGUA – DISTRIBUIÇÃO DE FILTROS SOLIDÁRIOS. ....	29
FIGURA 49 - CAMPANHA CONÁGUA – DISTRIBUIÇÃO DE FILTROS SOLIDÁRIOS. ....	29
FIGURA 50 - CAMPANHA CONÁGUA – DISTRIBUIÇÃO DE FILTROS SOLIDÁRIOS. ....	29
FIGURA 51 - CAMPANHA CONÁGUA – DISTRIBUIÇÃO DE FILTROS SOLIDÁRIOS. ....	29
FIGURA 52 - CAMPANHA CONÁGUA – DISTRIBUIÇÃO DE FILTROS SOLIDÁRIOS. ....	30
FIGURA 53 - CAMPANHA CONÁGUA – DISTRIBUIÇÃO DE FILTROS SOLIDÁRIOS. ....	30
FIGURA 54 - CAMPANHA CONÁGUA – DISTRIBUIÇÃO DE FILTROS SOLIDÁRIOS. ....	30
FIGURA 55 - CAMPANHA CONÁGUA – DISTRIBUIÇÃO DE FILTROS SOLIDÁRIOS. ....	30
FIGURA 56 - CAMPANHA CONÁGUA – DISTRIBUIÇÃO DE FILTROS SOLIDÁRIOS. ....	30
FIGURA 57 - CAMPANHA CONÁGUA – DISTRIBUIÇÃO DE FILTROS SOLIDÁRIOS. ....	30
FIGURA 58 - CAMPANHA SEGURANÇA VIÁRIA VIA BRASIL BR-163 EM CONJUNTO COM A POLÍCIA FEDERAL. ....	31
FIGURA 59 - CAMPANHA SEGURANÇA VIÁRIA VIA BRASIL BR-163 EM CONJUNTO COM A POLÍCIA FEDERAL. ....	31
FIGURA 60 - CAMPANHA SEGURANÇA VIÁRIA VIA BRASIL BR-163 EM CONJUNTO COM A POLÍCIA FEDERAL. ....	32
FIGURA 61 - CAMPANHA SEGURANÇA VIÁRIA VIA BRASIL BR-163 EM CONJUNTO COM A POLÍCIA FEDERAL. ....	32
FIGURA 62 - CAMPANHA SEGURANÇA VIÁRIA VIA BRASIL BR-163 EM CONJUNTO COM A POLÍCIA FEDERAL. ....	32
FIGURA 63 - CAMPANHA SEGURANÇA VIÁRIA VIA BRASIL BR-163 EM CONJUNTO COM A POLÍCIA FEDERAL. ....	32
FIGURA 64 - CAMPANHA SEGURANÇA VIÁRIA VIA BRASIL BR-163 EM CONJUNTO COM A POLÍCIA FEDERAL. ....	32
FIGURA 65 - CAMPANHA SEGURANÇA VIÁRIA VIA BRASIL BR-163 EM CONJUNTO COM A POLÍCIA FEDERAL. ....	32
FIGURA 66 - CAMPANHA SEGURANÇA VIÁRIA VIA BRASIL BR-163 EM CONJUNTO COM A POLÍCIA FEDERAL. ....	33
FIGURA 67 - CAMPANHA SEGURANÇA VIÁRIA VIA BRASIL BR-163 EM CONJUNTO COM A POLÍCIA FEDERAL. ....	33
FIGURA 68 - CAMPANHA SEGURANÇA VIÁRIA VIA BRASIL BR-163 EM CONJUNTO COM A POLÍCIA FEDERAL. ....	33
FIGURA 69 - CAMPANHA SEGURANÇA VIÁRIA VIA BRASIL BR-163 EM CONJUNTO COM A POLÍCIA FEDERAL. ....	33
FIGURA 70 - CAMPANHA SEGURANÇA VIÁRIA VIA BRASIL BR-163 EM CONJUNTO COM A POLÍCIA FEDERAL. ....	33
FIGURA 71 - CAMPANHA SEGURANÇA VIÁRIA VIA BRASIL BR-163 EM CONJUNTO COM A POLÍCIA FEDERAL. ....	33
FIGURA 72 - CAMPANHA SEGURANÇA VIÁRIA VIA BRASIL BR-163 EM CONJUNTO COM A POLÍCIA FEDERAL. ....	34
FIGURA 73 - CAMPANHA SEGURANÇA VIÁRIA VIA BRASIL BR-163 EM CONJUNTO COM A POLÍCIA FEDERAL. ....	34

<b>Código:</b> RT007.2025.00	<b>Revisão:</b> 0	<b>Emissão:</b> 01	<b>Folha:</b> 7/36
---------------------------------	----------------------	-----------------------	-----------------------

FIGURA 74 - CAMPANHA SEGURANÇA VIÁRIA VIA BRASIL BR-163 EM CONJUNTO COM A POLÍCIA FEDERAL ..... 34

FIGURA 75 - CAMPANHA SEGURANÇA VIÁRIA VIA BRASIL BR-163 EM CONJUNTO COM A POLÍCIA FEDERAL ..... 34

## 1 APRESENTAÇÃO

Este documento corresponde ao 6º Relatório Semestral de Informações, período de 03/11/2024 à 31/03/2025, relacionadas aos Programas Sociais e Educacionais, em conformidade com a Portaria N° 283 de 22 de novembro de 2017.

A Concessionária de Rodovia Via Brasil BR-163 S/A, de CNPJ 44.067.725/0001-72, através do Programa de Concessões Rodoviárias do Governo Federal, firmou contrato de concessão em 1º de abril de 2022, conforme o edital 02/2021. Este contrato tem duração inicial de 10 anos, com a possibilidade de prorrogação por mais dois anos, abrangendo os trechos rodoviários BR-163/MT/PA e BR-230/PA.

O Contrato de Concessão prevê a execução de serviços relacionados a melhorias das condições do pavimento, sinalização, iluminação, dispositivos de segurança e conforto aos usuários que incluem a implantação de bases de serviços operacionais, serviços de atendimento ao usuário (médico, socorro mecânico, combate a incêndio, inspeções diversas, resgate de animais na pista, etc.), implantação de interseções, inclusive em desnível, passagens inferiores, melhoria do traçado, marginais e outras obras.

O Empreendimento pertence ao Programa de Exploração de Rodovias (PER), Ampliação da Capacidade, da Concessão das Rodovias Federais definido pela Agência Nacional de Transportes Terrestres - ANTT, cuja concessionária é a VIA BRASIL BR-163 composto pelos trechos da BR-163/MT, no trecho compreendido entre o entroncamento com a Rodovia MT-220 (Sinop/MT) e a Divisa dos Estados de Mato Grosso e Pará (Guarantã do Norte/MT); da BR-163/PA, no trecho compreendido entre a divisa dos Estados do Mato Grosso e Pará (Novo Progresso/PA) e o entroncamento com a BR-230/PA (Itaituba/PA); e da BR-230/PA, no trecho compreendido entre o entroncamento com a BR-163/PA (Itaituba/PA) e o início da travessia do Rio Tapajós (distrito de Miritituba, Itaituba/PA), incluindo as obras dos novos acessos aos Portos de Miritituba, totalizam 1009,52 km de extensão (Tabela 1).

**Tabela 1 - Informações Gerais. Fonte: Concessionária Via Brasil BR-163, 2023.**

Nome da Concessionária	VIA BRASIL BR-163 CONCESSIONÁRIA DE RODOVIA S/A
CNPJ	44.067.725/0001-72
Etapa de concessão	5ª Etapa
Número do edital da Concessão	02/2021
Data de início da Concessão	04/05/2022
Data de fim da Concessão	03/02/2032
Descrição do trecho de Concessão	Mato Grosso/Pará
Quilometragem total da Concessão	1009,52 km
Item do PER que trata RSE	Item 5. Gestão Ambiental do PER
Período do RSE	03/11/2024 à 04/05/2025
Nome, telefone e e-mail da pessoa responsável pelo setor de Meio Ambiente da Concessionária	Nome: Fábio Rodrigues Vitor
	Telefone: (14) 99140-0264
	E-mail: fabio.vitor@viabrasilbr163.com.br

## 2 ESTRUTURA DE GERENCIAMENTO AMBIENTAL DA CONCESSIONÁRIA



O presente documento tem o objetivo de apresentar dados referentes ao 6º Relatório Semestral de informações relacionadas aos programas sociais e educacionais, referente ao período de 03/11/2024 a 31/03/2025.

De acordo com o Artigo 2º da Portaria nº 283/2014, a Concessionária Via Brasil BR-163 é obrigada a enviar semestralmente o Relatório de Acompanhamento Ambiental (RAA) e o Relatório de Programas Sociais e Educacionais (RSE), a menos que haja disposições diferentes no Contrato de Concessão ao longo da vigência do contrato. A contagem do prazo de entrega deve iniciar a partir do início da concessão.

Segundo o Artigo 3º da mesma Portaria, tanto o RAA quanto o RSE devem ser enviados em formato digital, diretamente à Gerência de Projetos de Rodovias (GEPRO) da Superintendência de Exploração da Infraestrutura Rodoviária (SUINF), conforme as instruções fornecidas nos Termos de Referência (TR), Anexos 1 e 2, respectivamente, desta Portaria.

Na Tabela 2 está apresentada a equipe de meio ambiente da Concessionária Via Brasil BR-163 responsável pela elaboração do presente relatório.

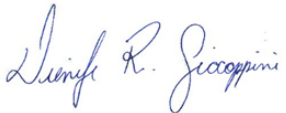
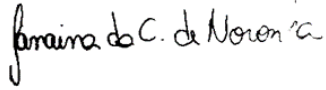
**Tabela 2 - Equipe técnica do setor ambiental da Concessionária Via Brasil BR-163.**

Nome	Formação Profissional/Cargo	Assinatura do profissional
Fábio Rodrigues Vitor	Gestão Ambiental / Coordenador de Meio Ambiente	 Via Brasil BR - 163 Fábio Vitor Coordenador de Meio Ambiente e Qualidade
Dienefe Rafaela Giacoppini	Engenheira Florestal / Especialista Ambiental	
Janaina Costa Noronha	Bióloga / Especialista Ambiental	
Mikhail Martinez Barreto	Biólogo/Especialista Ambiental	
Poliana Moura de Souza	Técnica em Segurança/Analista Ambiental	

Fonte: Concessionária Via Brasil BR-163, 2025.

**Tabela 3 - Equipe técnica responsável pela elaboração do relatório.**

Nome	Formação Profissional/Cargo	Assinatura do profissional
Tainã Costa Toloí	Eng. Civil e Ambiental/Coordenador	
Thaís Pagotto	Engenheira Florestal/Consultora	
Evelise Diandra	Geógrafa/Analista Ambiental	
Nikolas Konstantinow	Geólogo/Analista Ambiental	

Fonte: IPSUM, 2025

### 3 RELATÓRIO DE PROGRAMAS SOCIAIS E EDUCACIONAIS

O 6º Relatório de Programas Sociais e Educacionais – RSE, período de 03/11/2024 a 31/03/2025, é elaborado em atendimento à Portaria ANTT 238/2017, e visa apresentar as atividades desenvolvidas no Programa de Educação Ambiental (PEA), no âmbito do Licenciamento Ambiental das Obras de Melhoria e Regularização da Rodovia BR 163/MT - Trecho Sinop/MT ao porto de Miritituba/PA, concedido a Via Brasil BR-163.

**A periodicidade do presente relatório difere dos relatórios anteriores, devido a contratação de empresa especializada na elaboração de relatoria. Desta forma, no próximo relatório semestral será apresentado contemplando o mês de abril a outubro/2025.**

Ao longo do trecho de concessão da rodovia BR-163 foram implementadas atividades contempladas nos programas sociais e de educação ambiental no sentido de orientar e conscientizar todos aqueles que vivem ou transitam na área de influência da rodovia. Isso inclui os residentes locais (conhecidos como lindeiros), bem como os usuários da rodovia e os trabalhadores envolvidos em suas obras de manutenção e de melhorias.

As atividades demonstradas a seguir têm como propósito disseminar conhecimento sobre o empreendimento e questões ambientais relevantes. Por meio de diálogos, escuta ativa e interações, busca-se adquirir entendimento para lidar com os diversos desafios que podem surgir ao longo do trecho de concessão sob a responsabilidade da Via Brasil BR-163.

#### 3.1 PROGRAMAS EDUCACIONAIS

##### 3.1.1 CAMPANHA COMBATE À ANIMAIS DOMÉSTICOS NA RODOVIA

- Objetivo

Diminuir a incidência de animais domésticos (bois, cavalos, cabritos, ovelhas, porcos, etc.) na rodovia, evitando/reduzindo o risco de acidentes envolvendo o atropelamento.

- Período do Evento

A campanha teve início em novembro de 2024 e, desde então, as ações de conscientização continuaram sendo desenvolvidas ao longo desse período.

- Local

Distribuição de folhetos nas praças de pedágio, e nas propriedades lindeiras à rodovia.

- Público envolvido

Lindeiros e usuários.

- Descrição das Atividades no Período

Devido às queimadas ocorridas no fim do período de estiagem da região, muitas propriedades tiveram o pasto e cerca queimadas. Assim, os animais em busca de alimento, acabam perambulando nas proximidades da rodovia, correndo risco de serem atropelados e, principalmente, colocando em risco a vida dos usuários.

Os proprietários foram orientados à realizar a verificação das cercas e manter os animais dentro das propriedades.



Figura 1 - Modelo do folheto distribuído aos usuários e lindeiros.

Data: Novembro/2024.

Fonte: Concessionária Via Brasil BR-163.



**Figura 2 - Distribuição dos folhetos informativos na Praça de Pedágio 03. Data: Novembro/2024.**  
**Fonte: Concessionária Via Brasil BR-163.**



**Figura 3 - Distribuição dos folhetos informativos na Praça de Pedágio 03. Data: Novembro/2024.**  
**Fonte: Concessionária Via Brasil BR-163.**



**Figura 4 - Distribuição dos folhetos informativos na Praça de Pedágio 03. Data: Novembro/2024.**  
**Fonte: Concessionária Via Brasil BR-163.**



**Figura 5 - Distribuição dos folhetos informativos nas propriedades lindeiras. Data: Novembro/2024.**  
**Fonte: Concessionária Via Brasil BR-163.**



**Figura 6 – Distribuição dos folhetos informativos nas propriedades lindeiras. Data: Novembro/2024. Fonte: Concessionária Via Brasil BR-163.**



**Figura 7 Distribuição dos folhetos informativos nas propriedades lindeiras. Data: Novembro/2024. Fonte: Concessionária Via Brasil BR-163.**



**Figura 8 - Distribuição dos folhetos informativos nas propriedades lindeiras. Data: Novembro/2024. Fonte: Concessionária Via Brasil BR-163.**



**Figura 9 - Distribuição dos folhetos informativos nas propriedades lindeiras. Data: Novembro/2024. Fonte: Concessionária Via Brasil BR-163.**

### 3.1.2 BLITZ FAUNA

- **Objetivo**

Com o objetivo de conscientizar os motoristas sobre o atropelamento de fauna, a equipe de meio ambiente da Via Brasil BR-163 promoveu uma Blitz de Fauna com o apoio da Polícia Rodoviária Federal (PRF) e das equipes da Praça de Pedágio 02 e do Ponto de Parada e Descanso (PPD) da Via. A Blitz contou com panfletagem e abordagem dos motoristas sobre os cuidados com a travessia de animais na rodovia e foi realizada em dois pontos: no pátio da PRF em Guarantã do Norte e no Ponto de Parada e Descanso em Novo Progresso (PA).

- **Período do Evento**

A campanha teve início em dezembro de 2024 e, desde então, as ações de conscientização continuaram sendo desenvolvidas ao longo desse período.

- **Local**

Praça de Pedágio 02 e Ponto de Parada de Descanso 01.

- Público envolvido

Usuários da rodovia.

- Descrição das atividades no período

A Blitz contou com panfletagem e abordagem dos motoristas sobre os cuidados com a travessia de animais na rodovia. A ação faz parte das iniciativas realizadas pela companhia com o objetivo de mitigar os atropelamentos de animais junto com a construção de passagens de fauna e a instalação de sinalização nos trechos de alta incidência de animais.

“Eu quero ressaltar a importância dessa campanha realizada pela concessionária tanto para proteger a nossa fauna quanto para proteger os usuários da Via. Tanto no amanhecer quanto no anoitecer, ocorrem diversos acidentes com animais de grande porte nas rodovias e essa campanha de conscientização ajuda a evitá-los”, resalta Antônio Silva, Chefe da Unidade Operacional da PRF em Garantã do Norte (MT).

“Aqui no nosso trecho temos muitos animais de grande porte como a anta e a capivara, então é de suma importância que os usuários tomem esse cuidado tanto pela preservação da biodiversidade quanto pela segurança dos próprios usuários”, explica Janaina Noronha, Analista Ambiental da Via Brasil BR-163.



**Figura 10 - Conscientização dos usuários sobre o atropelamento de fauna nas rodovias. Data: Dezembro/2024.**

**Fonte: Concessionária Via Brasil BR-163.**



**Figura 11 - Conscientização dos usuários sobre o atropelamento de fauna nas rodovias. Data: Dezembro/2024.**

**Fonte: Concessionária Via Brasil BR-163.**



**Figura 12 - Conscientização dos usuários sobre o atropelamento de fauna nas rodovias. Data: Dezembro/2024.**

**Fonte: Concessionária Via Brasil BR-163.**



**Figura 13 - Conscientização dos usuários sobre o atropelamento de fauna nas rodovias. Data: Dezembro/2024.**

**Fonte: Concessionária Via Brasil BR-163.**

### 3.1.3 TREINAMENTO SEPULTAMENTO DE FAUNA E ACIDENTES COM ANIMAIS PEÇONHENTOS

- Objetivo

Com o objetivo de conscientizar os colaboradores sobre o sepultamento de animais e acidentes com animais peçonhentos a equipe de meio ambiente da Via Brasil BR-163 promoveu treinamentos com toda equipe de Operadores de Tráfego, CCO e colaboradores nos canteiros de obras.

- Período do Evento

Os treinamentos ocorreram entre janeiro e fevereiro de 2025.

- Local

BSO1 - Itaúba, BSO2 - Guarantã, Alojamento Conseng, CCO Sinop, BSO3 – Novo Progresso, BSO4 -Trairão, Fratello – Novo Progresso.

- Público envolvido

Colaboradores da Via Brasil BR-163 e Empresas Terceiras.

- Descrição das atividades no período

As equipes de Operadores de Tráfego foram orientadas sobre os procedimentos corretos a serem realizados durante o sepultamento de animais às margens da rodovia, abrangendo orientações como uso de EPI's; locais adequados e proibidos para realização de sepultamento. Além da importância do correto registro das ocorrências envolvendo atropelamento de fauna.

Na oportunidade a equipe de Meio Ambiente da Concessionária realizou também um treinamento sobre prevenção de acidentes com animais peçonhentos com suas equipes de operadores de tráfego e empresas terceiras. Segundo a bióloga Janaina Noronha, animais venenosos são aqueles que produzem toxinas, mas não possuem uma estrutura especializada para inoculação, como é o caso dos sapos. Já animais peçonhentos são aqueles que produzem toxinas e uma estrutura para injetar este veneno. Como exemplos destes animais

ela cita as serpentes, aranhas, escorpiões e lacraias. Durante o treinamento os colaboradores puderam visualizar as principais espécies de serpentes que ocorrem no trecho da rodovia além de orientações sobre como evitar acidentes com esses animais:

- ✓ Usar sempre botas de cano alto ou perneiras;
- ✓ Usar luvas de raspa em atividades que ofereçam risco para braços e mãos;
- ✓ Evitar acúmulo de entulhos, que podem atrair ratos e oferecer abrigo;
- ✓ Como proceder em casos de acidentes:
- ✓ Não faça torniquete: dificulta a circulação do sangue, podendo acarretar necrose e amputação, além de não impedir que o veneno seja absorvido;
- ✓ Não cortar ou tentar sugar o local da picada, é impossível retirar o veneno do corpo, pois ele entra imediatamente na corrente sanguínea;
- ✓ Não coloque substâncias como café, querosene, folhas, pois podem provocar a infecção além de não impedir a circulação do veneno.
- ✓ Mantenha o acidentado deitado, em repouso, com a parte atingida em posição elevada;
- ✓ Leve imediatamente o acidentado ao serviço público de saúde para que ele receba soro e atendimento adequados;
- ✓ O soro deve ser aplicado o mais breve possível e em quantidade suficiente, por profissional habilitado, devendo ser específico para a serpente que o picou.



**Figura 14 - Treinamento sobre Sepultamento de Animais e Prevenção de acidentes com animais peçonhentos. Data: 22/01/2025.**

**Fonte: Concessionária Via Brasil BR-163.**



**Figura 15 - Treinamento sobre Sepultamento de Animais e Prevenção de acidentes com animais peçonhentos. Data: 24/01/2025**

**Fonte: Concessionária Via Brasil BR-163.**



**Figura 16 - Treinamento sobre Sepultamento de Animais e Prevenção de acidentes com animais peçonhentos. Data: 24/01/2025.**

**Fonte: Concessionária Via Brasil BR-163.**



**Figura 17 - Treinamento sobre Sepultamento de Animais e Prevenção de acidentes com animais peçonhentos. Data: 05/03/2025**

**Fonte: Concessionária Via Brasil BR-163.**



**Figura 18 - Treinamento sobre Sepultamento de Animais e Prevenção de acidentes com animais peçonhentos. Data: 20/02/2025.**

**Fonte: Concessionária Via Brasil BR-163.**



**Figura 19 - Treinamento sobre Sepultamento de Animais e Prevenção de acidentes com animais peçonhentos. Data: 22/02/2025.**

**Fonte: Concessionária Via Brasil BR-163.**



**Figura 20 - Treinamento sobre Sepultamento de Animais e Prevenção de acidentes com animais peçonhentos. Data: 21/02/2025.**

**Fonte: Concessionária Via Brasil BR-163.**



**Figura 21 - Treinamento sobre Sepultamento de Animais e Prevenção de acidentes com animais peçonhentos. Data: 21/02/2025**

**Fonte: Concessionária Via Brasil BR-163.**

- Lista de Presença

As listas de presença estão disponíveis em ANEXO I.

### 3.1.4 DIÁLOGO DE MEIO AMBIENTE

- Objetivo

Promover a sensibilização e conscientização dos colaboradores sobre as questões ambientais relacionadas às atividades desenvolvidas no empreendimento, contribuindo para formação de agentes multiplicadores de informações e transformação social tanto no ambiente de trabalho quanto na sociedade.

- Período do Evento

Esta atividade possui caráter contínuo, sendo executada semanalmente pelos supervisores ambientais.

- Local

Rodovia BR-163/MT/PA e BR-230/PA.

- Público envolvido

Colaboradores da Concessionária Via Brasil BR-163.

- Descrição das atividades

O Diálogo de Meio Ambiente é uma interação breve, com duração média de 40 minutos, realizada semanalmente nas frentes de serviços, bases operacionais, praças de pedágio e canteiros de obras. Durante essas sessões, são abordados diversos temas ambientais, com foco especial em questões relacionadas à execução das atividades nas frentes de serviços. Os principais tópicos incluem medidas para preservar e minimizar os impactos negativos sobre a fauna, flora, mananciais e a segurança dos colaboradores.

Além disso, durante a integração de novos colaboradores, a equipe de meio ambiente tem realizado DMA acerca das fases do licenciamento ambiental do empreendimento e da implementação de programas e campanhas socioambientais que estão sendo desenvolvidas pela concessionária.

Abaixo segue tabela com os diálogos de meio ambiente, bem como as datas, temas pertinentes, número de participantes e carga horária.

**Tabela 4 - Diálogos de Meio Ambiente realizados no período**

Treinamento	Data	Local	Nº Participantes	Carga Horária (minutos)
Aspectos e Impactos Ambientais; Gestão de Resíduos; Ocorrências com PP	08/01/2025	BSO3	15	60
Aspectos e Impactos Ambientais; Gestão de Resíduos; Ocorrências com PP	08/01/2025	BSO3	14	60
Aspectos e Impactos Ambientais; Gestão de Resíduos; Ocorrências com PP	08/01/2025	BSO3	17	60
Aspectos e Impactos Ambientais	08/01/2025	Fratello	27	40
Práticas Sustentáveis no Ambiente de Trabalho	08/01/2025	Fratello	27	40
Gerenciamento de Resíduos e redução de Impactos Ambientais	08/01/2025	Fratello	27	40

Treinamento	Data	Local	N° Participantes	Carga Horária (minutos)
Prevenção de Contaminações Ambientais	08/01/2025	Fratello	27	40
Aspectos e Impactos / Atendimento Ambiental / Gerenciamento de Resíduos	09/01/2025	BSO3 - Diurno	6	60
Aspectos e Impactos / Atendimento Ambiental / Gerenciamento de Resíduos	09/01/2025	BSO3 - Noturno	4	60
Aspectos e Impactos / Gerenciamento de Resíduos Sólidos	09/01/2025	Vaca Branca - Frente Alex	33	60
Aspectos e Impactos / Atendimento Ambiental / Gerenciamento de Resíduos	10/01/2025	BSO / PP02 - Noturno	12	60
Aspectos e Impactos / Atendimento Ambiental / Gerenciamento de Resíduos	10/01/2025	BSO / PP02 - Diurno	19	60
Aspectos e Impactos / Atendimento Ambiental / Gerenciamento de Resíduos	11/01/2025	BSO / PP02 - Noturno	13	60
Aspectos e Impactos / Atendimento Ambiental / Gerenciamento de Resíduos	11/01/2025	BSO / PP02 - Diurno	10	60
Aspectos e Impactos / Atendimento Ambiental / Gerenciamento de Resíduos	12/01/2025	BSO / PP01 - Noturno	18	60
Aspectos e Impactos / Atendimento Ambiental / Gerenciamento de Resíduos	12/01/2025	BSO / PP01 - Diurno	14	60
Aspectos e Impactos / Atendimento Ambiental / Gerenciamento de Resíduos	13/01/2025	BSO / PP01 - Noturno	14	60
Aspectos e Impactos / Atendimento Ambiental / Gerenciamento de Resíduos	13/01/2025	BSO / PP01 - Diurno	17	60
Aspectos e Impactos / Atendimento Ambiental / Gerenciamento de Resíduos	15/01/2025	BSO4 - Diurno	7	60
Aspectos e Impactos / Atendimento Ambiental / Gerenciamento de Resíduos	15/01/2025	BSO4 - Noturno	13	60
Aspectos e Impactos / Atendimento Ambiental / Gerenciamento de Resíduos	16/01/2025	BSO4 - Diurno	9	60
Aspectos e Impactos / Atendimento Ambiental / Gerenciamento de Resíduos	16/01/2025	BSO4 - Noturno	12	60
Aspectos e Impactos / Atendimento Ambiental / Gerenciamento de Resíduos	17/01/2025	PP3 - Diurno	8	60
Aspectos e Impactos / Atendimento Ambiental / Gerenciamento de Resíduos	17/01/2025	PP3 - Noturno	7	60

Treinamento	Data	Local	Nº Participantes	Carga Horária (minutos)
Aspectos e Impactos / Atendimento Ambiental / Gerenciamento de Resíduos	18/01/2025	PP3 - Diurno	7	60
Aspectos e Impactos / Atendimento Ambiental / Gerenciamento de Resíduos	18/01/2025	PP3 - Noturno	5	60
Aspectos e Impactos / Atendimento Ambiental / Gerenciamento de Resíduos	21/01/2025	Sede - 14h00	11	40
Aspectos e Impactos / Atendimento Ambiental / Gerenciamento de Resíduos	21/01/2025	Sede - 15h00	10	40
Aspectos e Impactos / Atendimento Ambiental / Gerenciamento de Resíduos	21/01/2025	Sede - 16h00	6	40
Aspectos e Impactos / Atendimento Ambiental / Gerenciamento de Resíduos	21/01/2025	Sede - 17h00	8	40
Coleta Seletiva - Resíduos Recicláveis e Não Recicláveis	06/03/2025	PP0-1	2	10
Dia Mundial da Água - 22 de março	10/03/2025	Tapa-buraco LOR04	9	15
Gestão de Resíduos Perigosos	12/03/2025	Fratello	3	10
Dia Mundial da Água - 22 de março	19/03/2025	BSO4	9	15
Dia Mundial da Água - 22 de março	20/03/2025	BSO4	8	15
Dia Mundial da Água - 22 de março	20/03/2025	BSO4	3	15
Poluição do Meio Ambiente	26/03/2025	km 206+755 PA	7	15
Resíduos Perigosos	26/03/2025	km 133+241 PA	4	15
Reutilizar e Reciclar	26/03/2025	km 217+751 PA	7	10
Importância do cuidado com animal peçonhento / Resíduos / Resgate Fauna / Malária	28/03/2025	km 861	10	60
Gestão de Resíduos Sólidos	31/03/2025	Fratello	2	10
Gestão de Resíduos Sólidos	17/03/2025	km 126+000 Sul	4	10
Mudanças Climáticas	18/03/2025	km 897+000	4	10
<b>Total Carga Horária</b>				<b>1850</b>

Fonte: IPSUM, 2025.



**Figura 22 - DMA Aspectos e Impactos Ambientais; Gestão de Resíduos; Ocorrências com PP. Data: 09/01/2025**

Fonte: Concessionária Via Brasil BR-163.



**Figura 23 - DMA Aspectos e Impactos Ambientais; Gestão de Resíduos; Ocorrências com PP. Data: 10/01/2025.**

Fonte: Concessionária Via Brasil BR-163.



**Figura 24 - DMA Aspectos e Impactos Ambientais; Gestão de Resíduos; Ocorrências com PP. Data: 12/01/2025.**

Fonte: Concessionária Via Brasil BR-163.



**Figura 25 - DMA Aspectos e Impactos Ambientais; Gestão de Resíduos; Ocorrências com PP. Data: 15/01/2025**

Fonte: Concessionária Via Brasil BR-163.



**Figura 26 - DMA Aspectos e Impactos Ambientais; Atendimento Ambiental; Gerenciamento de Resíduos. Data: 17/01/2025.**

Fonte: Concessionária Via Brasil BR-163.



**Figura 27 - DMA Aspectos e Impactos Ambientais; Atendimento Ambiental; Gerenciamento de Resíduos. Data: 18/01/2025**

Fonte: Concessionária Via Brasil BR-163.



**Figura 28 - DMA Dia Mundial da Água. Data: 19/03/2025**  
**Fonte: Concessionária Via Brasil BR-163.**



**Figura 29 - DMA sobre Poluição na frente de obras Local: km 206+755. Data: 26/03/2025**  
**Fonte: Concessionária Via Brasil BR-163.**



**Figura 30 - DMA sobre Resíduos Perigosos na frente de obras. Data: 26/03/2025**  
**Fonte: Concessionária Via Brasil BR-163.**



**Figura 31 - DMA sobre Reciclar e Reutilizar na frente de obras. Data: 26/03/2025**  
**Fonte: Concessionária Via Brasil BR-163.**



**Figura 32 - DMA sobre a Importância do cuidado com animal peçonhento; Resíduos; Resgate de Fauna; Malária. Data: 28/03/2025.**  
**Fonte: Concessionária Via Brasil BR-163.**



**Figura 33 - DMA sobre a Gestão de Resíduos. Data: 31/03/2025**  
**Fonte: Concessionária Via Brasil BR-163.**

- Lista de Presença

As listas de presença estão disponíveis em ANEXO II.

## 3.2 PROGRAMAS SOCIAIS

### 3.2.1 CAMPANHA NATAL APAE

- **Objetivo**

Realizar uma ação solidária junto à comunidade local, em prol de 60 alunos da APAE de Guarantã do Norte (MT). Os estudantes escreveram cartinhas para o “Papai Noel” que foram adotadas por funcionários da Via Brasil BR-163.

- **Período do Evento**

Dezembro 2024.

- **Local**

APAE de Guarantã do Norte (MT)

- **Público envolvido**

Colaboradores da Via Brasil BR-163, Alunos e Professores da APAE

- **Descrição das atividades**

Equipes da Via Brasil BR-163 finalizaram 2024 fazendo uma ação solidária em prol de 60 alunos da APAE de Guarantã do Norte (MT). Os estudantes escreveram cartinhas para o “Papai Noel”, que foram adotadas por funcionários da empresa.

A iniciativa gerou grande engajamento entre os colaboradores. Em apenas dois dias todas as cartinhas foram retiradas e alguns escreveram até mensagens de volta para as crianças.

“Gostaria de ressaltar a importância desse tipo de visitas e ações como a Via Brasil proporcionou para os nossos alunos, trazendo presentes, fazendo esse tempo natalino mais feliz!”, comenta Rafael Castro Gusmão, Coordenador Pedagógico da APAE de Guarantã do Norte.

Além da entrega de presentes, a equipe de Meio Ambiente da empresa aproveitou a visita para realizar uma ação de educação ambiental, apresentando elementos relacionados à educação ambiental, como curiosidades sobre a fauna e flora da região, importância das travessias de fauna, combate ao descarte de lixo na rodovia, além de noções de educação no trânsito.



**Figura 34 - Campanha Natal APAE Local: APAE Garantã do Norte (MT). Data: 17/12/2024**  
**Fonte: Concessionária Via Brasil BR-163.**



**Figura 35 - Campanha Natal APAE Local: APAE Garantã do Norte (MT). Data: 17/12/2024**  
**Fonte: Concessionária Via Brasil BR-163.**



**Figura 36 - Campanha Natal APAE Local: APAE Garantã do Norte (MT). Data: 17/12/2024**  
**Fonte: Concessionária Via Brasil BR-163.**



**Figura 37 - Campanha Natal APAE Local: APAE Garantã do Norte (MT). Data: 17/12/2024**  
**Fonte: Concessionária Via Brasil BR-163.**

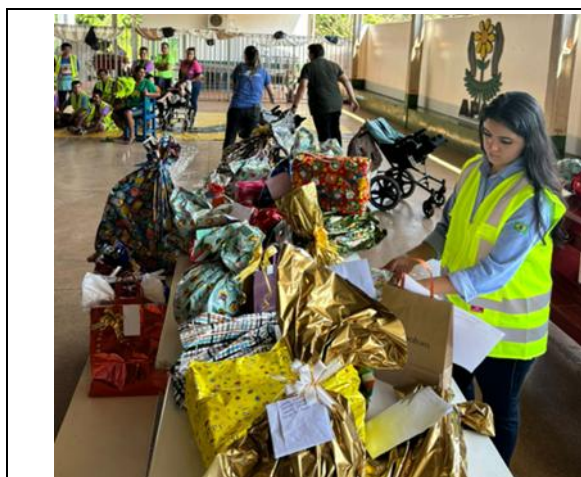

**Figura 38 - Campanha Natal APAE Local: APAE Garantã do Norte (MT). Data: 17/12/2024**  
**Fonte: Concessionária Via Brasil BR-163.**



**Figura 39 - Campanha Natal APAE Local: APAE Garantã do Norte (MT). Data: 17/12/2024**  
**Fonte: Concessionária Via Brasil BR-163.**

### 3.2.2 PROJETO MEIO AMBIENTE ITINERANTE – EDUCAÇÃO AMBIENTAL

- **Objetivo**

Conscientizar alunos e comunidade sobre a importância da conservação ambiental.

- **Período do Evento**

Março de 2023 à dezembro de 2024.

- **Local**

Escolas Sinop/MT.

- **Público envolvido**

Colaboradores da Via Brasil BR-163, alunos e Secretaria de Meio Ambiente de Sinop.

- **Descrição das atividades**

Equipes da Via Brasil BR-163 realizaram atividades de conscientização ambiental, apresentando elementos relacionados à educação ambiental, como curiosidades sobre a fauna e flora da região, importância das travessias de fauna, combate ao descarte de lixo na rodovia, além de noções de educação no trânsito.



Figura 40 - Projeto Meio Ambiente Itinerante – Educação Ambiental.

Fonte: Concessionária Via Brasil BR-163.



Figura 41 - Reconhecimento do Projeto Meio Ambiente Itinerante – Educação Ambiental.

Fonte: Concessionária Via Brasil BR-163.



Figura 42 - Reconhecimento do Projeto Meio Ambiente Itinerante – Educação Ambiental

Fonte: Concessionária Via Brasil BR-163.



Figura 43 - Projeto Meio Ambiente Itinerante – Educação Ambiental

Fonte: Concessionária Via Brasil BR-163.

### 3.2.3 CAMPANHA CONÁGUA – ACESSO À ÁGUA DE QUALIDADE

- Objetivo

Garantir o acesso à água potável para comunidades pertencentes aos municípios paraenses.

- Período do Evento

Março de 2025.

- Local

Novo Progresso e Trairão (Pará).

- Público envolvido

Colaboradores da Via Brasil BR-163, famílias dos municípios paraenses de Novo Progresso e Trairão.

- Descrição das atividades

A Via Brasil BR-163, entregou no mês de março 200 filtros ConÁgua, o filtro solidário da Conasa. A entrega em alusão ao Dia Mundial da Água, beneficiou moradores no Pará ao longo do trecho sob concessão da Via Brasil BR-163.

As entregas foram realizadas em 13 comunidades pertencentes aos municípios paraenses de Novo Progresso e Trairão, escolhidos pela falta de acesso à água tratada. Com os filtros, as famílias passam a ter acesso à água potável para consumo.



**Figura 44 - Campanha ConÁgua – Distribuição de filtros solidários.**

**Fonte: Concessionária Via Brasil BR-163.**



**Figura 45 - Campanha ConÁgua – Distribuição de filtros solidários.**

**Fonte: Concessionária Via Brasil BR-163.**



**Figura 46 Campanha ConÁgua – Distribuição de filtros solidários.**

Fonte: Concessionária Via Brasil BR-163.



**Figura 47 - Campanha ConÁgua – Distribuição de filtros solidários.**

Fonte: Concessionária Via Brasil BR-163.



**Figura 48 - Campanha ConÁgua – Distribuição de filtros solidários.**

Fonte: Concessionária Via Brasil BR-163.



**Figura 49 - Campanha ConÁgua – Distribuição de filtros solidários.**

Fonte: Concessionária Via Brasil BR-163.



**Figura 50 - Campanha ConÁgua – Distribuição de filtros solidários.**

Fonte: Concessionária Via Brasil BR-163.



**Figura 51 - Campanha ConÁgua – Distribuição de filtros solidários.**

Fonte: Concessionária Via Brasil BR-163.



**Figura 52 - Campanha ConÁgua – Distribuição de filtros solidários.**

**Fonte: Concessionária Via Brasil BR-163.**



**Figura 53 - Campanha ConÁgua – Distribuição de filtros solidários.**

**Fonte: Concessionária Via Brasil BR-163.**



**Figura 54 - Campanha ConÁgua – Distribuição de filtros solidários.**

**Fonte: Concessionária Via Brasil BR-163.**



**Figura 55 - Campanha ConÁgua – Distribuição de filtros solidários.**

**Fonte: Concessionária Via Brasil BR-163.**



**Figura 56 - Campanha ConÁgua – Distribuição de filtros solidários.**

**Fonte: Concessionária Via Brasil BR-163.**



**Figura 57 - Campanha ConÁgua – Distribuição de filtros solidários.**

**Fonte: Concessionária Via Brasil BR-163.**

### 3.2.4 CAMPANHA SEGURANÇA VIÁRIA

- Objetivo

Conscientizar os usuários sobre a importância da segurança viária e do respeito à vida.

- Período do Evento

Março de 2025.

- Local

Rodovia BR-163/MT/PA.

- Público envolvido

Usuários da rodovia, principalmente caminhoneiros.

- Descrição das atividades

A Via Brasil BR-163, no mês de março, desenvolveu uma campanha de conscientização, em conjunto com a Polícia Federal Rodoviária, com o tema “Segurança Viária” para a prevenção e redução de acidentes. Ocorrências nas rodovias envolvendo colisões ocasionam impactos adversos ao meio ambiente, principalmente, quando envolve o atropelamento de fauna. Além disso, gera custos significativos para a Concessionária e pode prejudicar a saúde dos usuários. Durante a campanha foram realizados atendimentos pelos técnicos de enfermagem, e foram feitas medições de pressão arterial.



**Figura 58 - Campanha Segurança Viária Via Brasil BR-163 em conjunto com a Polícia Federal.**

**Fonte: Concessionária Via Brasil BR-163.**



**Figura 59 - Campanha Segurança Viária Via Brasil BR-163 em conjunto com a Polícia Federal.**

**Fonte: Concessionária Via Brasil BR-163.**



**Figura 60 - Campanha Segurança Viária Via Brasil BR-163 em conjunto com a Polícia Federal.**

**Fonte: Concessionária Via Brasil BR-163.**



**Figura 61 - Campanha Segurança Viária Via Brasil BR-163 em conjunto com a Polícia Federal.**

**Fonte: Concessionária Via Brasil BR-163.**



**Figura 62 - Campanha Segurança Viária Via Brasil BR-163 em conjunto com a Polícia Federal.**

**Fonte: Concessionária Via Brasil BR-163.**



**Figura 63 - Campanha Segurança Viária Via Brasil BR-163 em conjunto com a Polícia Federal.**

**Fonte: Concessionária Via Brasil BR-163.**



**Figura 64 - Campanha Segurança Viária Via Brasil BR-163 em conjunto com a Polícia Federal.**

**Fonte: Concessionária Via Brasil BR-163.**



**Figura 65 - Campanha Segurança Viária Via Brasil BR-163 em conjunto com a Polícia Federal.**

**Fonte: Concessionária Via Brasil BR-163.**



**Figura 66 - Campanha Segurança Viária Via Brasil BR-163 em conjunto com a Polícia Federal.**  
**Fonte: Concessionária Via Brasil BR-163.**



**Figura 67 - Campanha Segurança Viária Via Brasil BR-163 em conjunto com a Polícia Federal.**  
**Fonte: Concessionária Via Brasil BR-163.**



**Figura 68 - Campanha Segurança Viária Via Brasil BR-163 em conjunto com a Polícia Federal.**  
**Fonte: Concessionária Via Brasil BR-163.**



**Figura 69 - Campanha Segurança Viária Via Brasil BR-163 em conjunto com a Polícia Federal.**  
**Fonte: Concessionária Via Brasil BR-163.**



**Figura 70 - Campanha Segurança Viária Via Brasil BR-163 em conjunto com a Polícia Federal.**  
**Fonte: Concessionária Via Brasil BR-163.**



**Figura 71 - Campanha Segurança Viária Via Brasil BR-163 em conjunto com a Polícia Federal.**  
**Fonte: Concessionária Via Brasil BR-163.**



**Figura 72 - Campanha Segurança Viária Via Brasil BR-163 em conjunto com a Polícia Federal.**  
**Fonte: Concessionária Via Brasil BR-163.**



**Figura 73 - Campanha Segurança Viária Via Brasil BR-163 em conjunto com a Polícia Federal.**  
**Fonte: Concessionária Via Brasil BR-163.**



**Figura 74 - Campanha Segurança Viária Via Brasil BR-163 em conjunto com a Polícia Federal.**  
**Fonte: Concessionária Via Brasil BR-163.**



**Figura 75 - Campanha Segurança Viária Via Brasil BR-163 em conjunto com a Polícia Federal.**  
**Fonte: Concessionária Via Brasil BR-163.**

- Lista de Presença

As listas de presença estão disponíveis no ANEXO III.

#### **4 REFERÊNCIA BIBLIOGRÁFICAS**

JANSEN, Débora Campos; CAVALCANTI, Lindalva Ferreira; LAMBLÉM, Hortência Sousa. Mapa de potencialidade de ocorrência de cavernas no Brasil, na escala 1: 2.500. 000. Revista Brasileira de Espeleologia, v. 2, n. 1, p. 42-57, 2012.

RAMOS, Roberto Luís Olinto et al. Instituto brasileiro de geografia e estatística-IBGE. Prod. agric. munic., Rio de Janeiro, v. 43, 2016.

SUPERINTENDÊNCIA DE CONCESSÃO DA INFRAESTRUTURA, SUCON. Programa de Exploração da Rodovia, Rodovia Federal, Rodovias BR-163/MT/PA e 230/PA, Edital de Concessão nº 2021.

<b>Código:</b> RT007.2025.00	<b>Revisão:</b> 0	<b>Emissão:</b> 01	<b>Folha:</b> 36/36
---------------------------------	----------------------	-----------------------	------------------------

## **5 ANEXOS**

**5.1 ANEXO I - TREINAMENTO SEPULTAMENTO FAUNA E PREVENÇÃO ANIMAIS PEÇONHENTOS**

**5.2 ANEXO II - DIÁLOGOS DE MEIO AMBIENTE**

**5.3 ANEXO III - SEGURANÇA VIÁRIA**