

REPÚBLICA FEDERATIVA DO BRASIL
MINISTÉRIO DOS TRANSPORTES
AGÊNCIA NACIONAL DE TRANSPORTES TERRESTRES – ANTT
SUPERINTENDÊNCIA DE INFRAESTRUTURA RODOVIÁRIA – SUOD

Rodovias: BR-153/TO; BR-153/GO; BR-080/GO e BR-414/GO

Trechos: KM 622+700 AO KM 801+600; KM 000+000 AO KM 445+247
KM 300+000 AO KM 439+600; KM 181+300 AO KM 94+300

Extensão: 850,70 km

Códigos PNV/SNV: 414BGO0110, 414BGO0111, 414BGO0112, 414BGO0115,
414BGO0120, 414BGO0130, 414BGO0132, 414BGO0134, 080BGO0130, 080BGO0135,
080BGO0140, 080BGO0150, 153BGO0312, 153BGO0330, 153BGO0340, 153BGO0350,
153BGO0370, 153BGO0390, 153BGO0392, 153BGO0410, 153BGO0412, 153BGO0430, 153
BGO0450, 153BGO0452, 153BGO0470, 153BGO0471, 153BGO0472, 153BGO0474, 153BG
O0490, 153BGO0495, 153BGO0510, 153BGO0530, 153BGO0550, 153BGO0552, 153BGO0
560, 153BGO0570, 153BTO0265, 153BTO0270, 153BTO0275, 153BTO0280, 153BTO0290, 1
53BTO0295, 153BTO0300, 153BTO0302, 153BTO0305, 153BTO0307, 153BTO0310

PROGRAMA DE GERENCIAMENTO DE RISCOS (PGR)

ECA-153_414_080_TO_GO-XXX-XXX-OUT-RT-Z9-000

NOVEMBRO/2024



Código
ECA-414GO-300-439-AMB-OUT-RT-B2-
001

Rev.
01

Emissão:

-

Folha:

2 /355



Resp. Técnico / Projetista:

Maria Cristina Franco Paulino Sant'ana

Resp. Técnico / Concessionária:

Sidney Vilar Rodrigues Filho

Lote:
BR-153-080-414-
GO/TO

Rodovia:
BR-153/TO; BR-153/TO; BR-080/GO e BR-
414/GO

ANTT

Trecho:
KM 622+700 AO KM 801+600; KM 000+000 AO KM 445+247
KM 300+000 AO KM 439+600; KM 181+300 AO KM
94+300

Verificado:

Objeto:
Programa de Gerenciamento de Risco (PGR)

Aprovado:

Documentos Resultantes:

Rev.	Data	Resp. Téc/Proj.	Resp. Téc/Concessionária	ANTT
01	21/11/2024	Maria Cristina Franco Paulino Sant'ana		
00	19/04/2024	Eduardo Rocha Campos		

Sumário

VOLUME I

APRESENTAÇÃO	11
1 PROGRAMA DE GERENCIAMENTO DE RISCOS PGR.....	12
1.1 INTRODUÇÃO.....	12
1.2 Caracterização do Empreendimento	14
1.3 Área de influência direta	22
1.4 Caracterização Socioambiental	38
1.4.1 Meio Físico	39
1.4.2 Meio Biótico.....	52
1.4.3 Meio Socioeconômico	63
1.5 Identificação de possíveis impactos socioambientais	70
1.6 Classificação de sensibilidade dos elementos ambientais identificados na área de influência direta.....	72
1.6.1 Identificação e Classificação dos Recursos Hídricos.....	73
1.6.2 Identificação e Classificação dos Ambientes Naturais	74
1.7 Identificação do tráfego de Produtos Perigosos	76
1.7.1 Metodologia utilizada	77
1.7.2 Análise dos dados.....	81
1.7.3 Distribuição da amostra pelo número de RISCO.....	83
1.7.4 Resultados observados	84
1.8 Banco de dados de Acidentes.....	85
1.8.1 Tipologia dos acidentes	85
1.8.2 Gravidade dos acidentes.....	88
1.8.3 Causa dos acidentes	89
1.8.4 Cruzamento dos dados	91
1.8.5 Identificação dos trechos com maior incidência de acidentes.....	98
1.9 Identificação dos Trechos Críticos	106

BR-153/GO	107
BR-153/TO	110
BR-414/GO	111
BR-080/GO	112
1.10 Medidas Preventivas	112
1.10.1 Sinalização Vertical	116
1.10.2 Sinalização Horizontal.....	117
1.10.3 Dispositivos Auxiliares	117
1.10.4 Síntese das Ações Propostas.....	122
1.10.5 Cronograma de Execução.....	124
1.11 Gerenciamento de Riscos.....	124
1.11.1 Programa de Manutenção e Conservação Rodoviária.....	125
1.11.2 Rotinas de Inspeção de Tráfego	125
1.11.3 Programa de Capacitação, Treinamento e Campanha Educativa.....	130
1.12 Revisão do PGR	136
1.13 REFERÊNCIAS.....	137
1.14 Anexos	140
Anexo I: OAE'S E OAC'S.....	141
Anexo II: Características Socioambientais mapeadas na AID	243
Anexo III: Arquivos Digitais	478
Anexo IV: Mapa de Vulnerabilidade Socioambiental.....	479
Anexo V: Relatório de Movimentação de Produtos Perigosos – Concessionária Ecovias do Araguaia.....	484
Anexo VI: Banco de Dados de Acidentes	485
Anexo VII: Acessos malha viária da Concessionária Ecovias do Araguaia	486

LISTA DE FIGURAS

FIGURA 1.2-1: LOCALIZAÇÃO DO TRECHO RODOVIÁRIO DA CONCESSIONÁRIA ECOVIAS DO ARAGUAIA.....	16
FIGURA 1.3-1: ABRANGÊNCIA DA ÁREA DE INFLUÊNCIA DIRETA – 300 METROS NA BR-153/TO – FOLHA 1 DE 15.....	23
FIGURA 1.3-2: ABRANGÊNCIA DA ÁREA DE INFLUÊNCIA DIRETA – 300 METROS NA BR-153/TO – FOLHA 2 DE 15.....	24
FIGURA 1.3-3: ABRANGÊNCIA DA ÁREA DE INFLUÊNCIA DIRETA – 300 METROS NA BR-153/RO – FOLHA 3 DE 15.....	25
FIGURA 1.3-4: ABRANGÊNCIA DA ÁREA DE INFLUÊNCIA DIRETA – 300 METROS NA BR-153/TO/GO – FOLHA 4 DE 15.....	26
FIGURA 1.3-5: ABRANGÊNCIA DA ÁREA DE INFLUÊNCIA DIRETA – 300 METROS NA BR-153/TO/GO – FOLHA 5 DE 15.....	27
FIGURA 1.3-6: ABRANGÊNCIA DA ÁREA DE INFLUÊNCIA DIRETA – 300 METROS NA BR-153/GO – FOLHA 6 DE 15.....	28
FIGURA 1.3-7: ABRANGÊNCIA DA ÁREA DE INFLUÊNCIA DIRETA – 300 METROS NA BR-153/GO – FOLHA 7 DE 15.....	29
FIGURA 1.3-8: ABRANGÊNCIA DA ÁREA DE INFLUÊNCIA DIRETA – 300 METROS NA BR-153/GO – FOLHA 8 DE 15.....	30
FIGURA 1.3-9: ABRANGÊNCIA DA ÁREA DE INFLUÊNCIA DIRETA – 300 METROS NA BR-153/GO – FOLHA 9 DE 15.....	31
FIGURA 1.3-10: ABRANGÊNCIA DA ÁREA DE INFLUÊNCIA DIRETA – 300 METROS NA BR-153/GO – FOLHA 10 DE 15.....	32
FIGURA 1.3-11: ABRANGÊNCIA DA ÁREA DE INFLUÊNCIA DIRETA – 300 METROS NA BR-153/GO – FOLHA 11 DE 15.....	33
FIGURA 1.3-12: ABRANGÊNCIA DA ÁREA DE INFLUÊNCIA DIRETA – 300 METROS NA BR-153/GO E BR-080/GO – FOLHA 12 DE 15.....	34
FIGURA 1.3-13: ABRANGÊNCIA DA ÁREA DE INFLUÊNCIA DIRETA – 300 METROS NA BR-080/GO E BR-414/GO – FOLHA 13 DE 15.....	35
FIGURA 1.3-14: ABRANGÊNCIA DA ÁREA DE INFLUÊNCIA DIRETA – 300 METROS NA BR-080/GO – FOLHA 14 DE 15.....	36
FIGURA 1.3-15: ABRANGÊNCIA DA ÁREA DE INFLUÊNCIA DIRETA – 300 METROS NA BR-080/GO E BR-414/GO – FOLHA 15 DE 15.....	37
FIGURA 1.4-1: BACIAS HIDROGRÁFICAS INTERCEPTADAS PELA ÁREA DE INFLUÊNCIA DIRETA E CAPTAÇÕES SUPERFICIAIS LOCALIZADAS A MENOS DE 5 KM À JUSANTE DA MALHA VIÁRIA DA ECOVIAS DO ARAGUAIA (FONTES: ANA).....	40

FIGURA 1.4-2: MAPA DE POTENCIALIDADE DE OCORRÊNCIA DE CAVERNAS E CAVIDADES NATURAIS (FONTES: CECAV E CANIE).....	51
FIGURA 1.4-3: UNIDADES DE CONSERVAÇÃO NO ENTORNO DA AID DO EMPREENDIMENTO.	56
FIGURA 1.4-4: MAPA DE ÁREAS PRIORITÁRIAS PARA CONSERVAÇÃO DA BIODIVERSIDADE DO MINISTÉRIO DO MEIO AMBIENTE – MMA (2018).....	60
FIGURA 1.4-5: MAPA DE ÁREAS PRIORITÁRIAS PARA CONSERVAÇÃO DA BIODIVERSIDADE DO ESTADO DE GOIÁS. FONTE: AGMA, 2004.....	61
FIGURA 1.4-6: LOCALIZAÇÃO DE COMUNIDADES QUILOMBOLAS, INDÍGENAS E TRADICIONAIS E DE ASSENTAMENTOS RURAIS. FONTE: INCRA E FUNAI.	69
FIGURA 1.7-1: MATRIZ DE AMOSTRAGEM DE PRODUTOS PERIGOSOS POR HORÁRIO E LOCAL.....	78
FIGURA 1.7-2: LOCALIZAÇÃO DOS PONTOS DE MONITORAÇÃO.	80
FIGURA 1.11-1: FORMATO, DISPOSIÇÕES DAS ÁREAS E DIMENSÕES MÍNIMAS NA FICHA DE EMERGÊNCIA (ABNT NBR 7503:2018)	127
FIGURA 1.11-2: EXEMPLO DE ENVELOPE PARA O TRANSPORTE (ÁREAS A, B E C)	128
FIGURA 1.11-3: EXEMPLO DE ENVELOPE PARA TRANSPORTE (ÁREA D)	128

LISTA DE QUADROS

QUADRO 1.2-1: MUNICÍPIOS INTERCEPTADOS PELA MALHA RODOVIÁRIA DA ECOVIAS DO ARAGUAIA.....	15
QUADRO 1.2-2: ENTRONCAMENTOS NA MALHA VIÁRIA DA CONCESSIONÁRIA ECOVIAS DO ARAGUAIA.....	17
QUADRO 1.2-3: PRAÇAS DE PEDÁGIO NA MALHA VIÁRIA ADMINISTRADA PELA CONCESSIONÁRIA ECOVIAS DO ARAGUAIA.	19
QUADRO 1.2-4: BASES OPERACIONAIS NA MALHA VIÁRIA ADMINISTRADA PELA CONCESSIONÁRIA ECOVIAS DO ARAGUAIA.	20
QUADRO 1.2-5: POSTOS DE PARADA DE DESCANSO NA MALHA VIÁRIA ADMINISTRADA PELA CONCESSIONÁRIA ECOVIAS DO ARAGUAIA.	20
QUADRO 1.2-6: POSTOS DA POLÍCIA RODOVIÁRIA FEDERAL.....	21
QUADRO 1.4-1: CAPTAÇÕES PARA ABASTECIMENTO PÚBLICO EM ATÉ 5 QUILOMETROS DA AID DO EMPREENDIMENTO.....	42
QUADRO 1.4-2: LOCALIZAÇÃO DOS POÇOS TUBULARES DESTINADO AO ABASTECIMENTO PÚBLICO NOS MUNICÍPIOS QUE INTERCEPTAM A MALHA VIÁRIA DA ECOVIAS DO ARAGUAIA (EM DESTAQUE AQUELAS QUE SE INSEREM NA AID).	44
QUADRO 1.4-3: UNIDADES DE CONSERVAÇÃO EXISTENTES NA NUM RAIO DE 10 KM.....	55
QUADRO 1.4-4: ÁREAS PRIORITÁRIAS PARA CONSERVAÇÃO DA BIODIVERSIDADE DO MINISTÉRIO DO MEIO AMBIENTE – MMA (2018).....	58
QUADRO 1.4-5: ÁREAS PRIORITÁRIAS PARA CONSERVAÇÃO DA BIODIVERSIDADE DO ESTADO DE GOIÁS (2004).....	59
QUADRO 1.4-6: PROJETOS DE ASSENTAMENTO INTERCEPTADOS PELA AID DA MALHA VIÁRIA. ...	68
QUADRO 1.6-1: MATRIZ DE CLASSIFICAÇÃO DE SENSIBILIDADE DOS ELEMENTOS AMBIENTAIS. ...	73
QUADRO 1.7-1: MATRIZ DE AMOSTRAGEM POR HORÁRIO E LOCAL.....	79
QUADRO 1.8-1: MÉDIA DE ACIDENTES POR QUILOMETRO NAS RODOVIAS ADMINISTRADAS PELA ECOVIAS DO ARAGUAIA.	99
QUADRO 1.8-2: TRECHOS DE MAIOR INCIDÊNCIA DE ACIDENTES/KM NA BR-153/GO, CONFORME DADOS REGISTRADOS NO PERÍODO DE JUNHO DE 2020 A JUNHO DE 2021.	101
QUADRO 1.8-3: TRECHOS DE MAIOR INCIDÊNCIA DE ACIDENTES/KM NA BR-153/TO, CONFORME DADOS REGISTRADOS NO PERÍODO DE JUNHO DE 2020 A JUNHO DE 2021.	103
QUADRO 1.8-4: TRECHOS DE MAIOR INCIDÊNCIA DE ACIDENTES/KM NA BR-414/GO, CONFORME DADOS REGISTRADOS NO PERÍODO DE JUNHO DE 2020 A JUNHO DE 2021.	104
QUADRO 1.8-5: TRECHOS DE MAIOR INCIDÊNCIA DE ACIDENTES/KM NA BR-080/GO, CONFORME DADOS REGISTRADOS NO PERÍODO DE JUNHO DE 2020 A JUNHO DE 2021.	105

QUADRO 1.9-1: MATRIZ DE CLASSIFICAÇÃO DE SENSIBILIDADE DOS ELEMENTOS SOCIAIS – OCUPAÇÃO HUMANA.	106
QUADRO 1.9-2: TRECHOS CRÍTICOS DA BR-153/GO, E SUAS RESPECTIVAS VULNERABILIDADES QUANTO À PRESENÇA DE OCUPAÇÃO HUMANA (O.H.), RECURSOS HÍDRICOS (R.H.) E AMBIENTES NATURAIS (A.N.).	107
QUADRO 1.9-3: TRECHOS CRÍTICOS DA BR-153/TO, E SUAS RESPECTIVAS VULNERABILIDADES QUANTO À PRESENÇA DE OCUPAÇÃO HUMANA (O.H.), RECURSOS HÍDRICOS (R.H.) E AMBIENTES NATURAIS (A.N.).	110
QUADRO 1.9-4: TRECHOS CRÍTICOS DA BR-414/GO, E SUAS RESPECTIVAS VULNERABILIDADES QUANTO À PRESENÇA DE OCUPAÇÃO HUMANA (O.H.), RECURSOS HÍDRICOS (R.H.) E AMBIENTES NATURAIS (A.N.).	111
QUADRO 1.9-5: TRECHOS CRÍTICOS DA BR-080/GO, E SUAS RESPECTIVAS VULNERABILIDADES QUANTO À PRESENÇA DE OCUPAÇÃO HUMANA (O.H.), RECURSOS HÍDRICOS (R.H.) E AMBIENTES NATURAIS (A.N.).	112
QUADRO 1.10-1: CURSO D'ÁGUA COM CAPTAÇÃO PARA ABASTECIMENTO PÚBLICO EM ATÉ 5 QUILÔMETROS DO CRUZAMENTO COM A MALHA DA ECOVIAS DO ARAGUAIA.	115
QUADRO 1.10-2: CAPTAÇÃO SUPERFICIAL DE ABASTECIMENTO PÚBLICO INSERIDA A MENOS DE 5 KM A JUSANTE DA MALHA VIÁRIA DA CONCESSIONÁRIA ECOVIAS DO ARAGUAIA.	122
QUADRO 1.10-3: SÍNTESE DA PROPOSIÇÃO DE AÇÕES – RECURSOS HÍDRICOS – R.H.	122
QUADRO 1.10-4: SÍNTESE DA PROPOSIÇÃO DE AÇÕES – OCUPAÇÃO HUMANA – O.H.	123
QUADRO 1.10-5: SÍNTESE DA PROPOSIÇÃO DE AÇÕES – AMBIENTES NATURAIS – N.A. ...	123
QUADRO 1.10-6: CRONOGRAMA DE EXECUÇÃO PARA IMPLEMENTAÇÃO DAS MEDIDAS PREVISTAS NESTE PGR.	124
QUADRO 1.11-1: CRONOGRAMA DE TREINAMENTOS.	132
QUADRO 1.14-1: IDENTIFICAÇÃO DOS RECURSOS HÍDRICOS NA AID DA BR-080/GO.	245
QUADRO 1.14-2: IDENTIFICAÇÃO DOS RECURSOS HÍDRICOS NA AID DA BR-414/GO	253
QUADRO 1.14-3: IDENTIFICAÇÃO DOS RECURSOS HÍDRICOS NA AID DA BR-153/TO	268
QUADRO 1.14-4: IDENTIFICAÇÃO DOS RECURSOS HÍDRICOS NA AID DA BR-153/GO	276
QUADRO 1.14-5: IDENTIFICAÇÃO DAS ÁREAS DE PRESERVAÇÃO PERMANENTE NA AID DA BR- 080/GO.	308
QUADRO 1.14-6: IDENTIFICAÇÃO DAS ÁREAS DE PRESERVAÇÃO PERMANENTE NA AID DA BR- 414/GO	319
QUADRO 1.14-7: ÁREAS DE PRESERVAÇÃO PERMANENTE NA AID DA BR-153/TO.	372
QUADRO 1.14-8: ÁREAS DE PRESERVAÇÃO PERMANENTE NA AID DA BR-153/GO.	386
QUADRO 1.14-9: IDENTIFICAÇÃO DOS AMBIENTES NATURAIS NA AID DA BR-080/GO.	433
QUADRO 1.14-10: IDENTIFICAÇÃO DOS AMBIENTES NATURAIS NA AID DA BR-414/GO.	438

QUADRO 1.14-11: IDENTIFICAÇÃO DOS AMBIENTES NATURAIS NA AID DA BR-153/TO. 447

QUADRO 1.14-12: IDENTIFICAÇÃO DOS AMBIENTES NATURAIS NA AID DA BR-153/GO. 455

LISTA DE TABELAS

TABELA 1.2-1: SÍNTESE DE OBRAS DE ARTE CORRENTES E ESPECIAIS POR RODOVIA.	21
TABELA 1.7-1: DISTRIBUIÇÃO DE AMOSTRAS DO NÚMERO DA ONU.....	82
TABELA 1.7-2: DISTRIBUIÇÃO DE AMOSTRAS DO NÚMERO RISCO.	83
TABELA 1.8-1: QUANTIDADE DE ACIDENTES POR TIPOLOGIA NAS RODOVIAS BR-153/GO/TO; BR-414 E BR-080/GO, NO PERÍODO DE JUNHO DE 2020 A JUNHO DE 2021.....	87
TABELA 1.8-2: GRAVIDADE DOS ACIDENTES NAS RODOVIAS BR-153/GO/TO; BR-414 E BR-080/GO, NO PERÍODO DE JUNHO DE 2020 A JUNHO DE 2021.....	88
TABELA 1.8-3: CAUSA DOS ACIDENTES NAS RODOVIAS BR-153/GO/TO; BR-414 E BR-080/GO, NO PERÍODO DE JUNHO DE 2020 A JUNHO DE 2021.	89
TABELA 1.8-4: CRUZAMENTO DOS DADOS ENTRE OS TIPOS DE ACIDENTES E A GRAVIDADE NA BR-153/GO ENTRE JUNHO DE 2020 A JUNHO DE 2021.	91
TABELA 1.8-5: CRUZAMENTO DOS DADOS ENTRE AS CAUSAS DOS ACIDENTES E A GRAVIDADE NA BR-153/GO ENTRE JUNHO DE 2020 A JUNHO DE 2021.	92
TABELA 1.8-6: CRUZAMENTO DOS DADOS ENTRE OS TIPOS DE ACIDENTES E A GRAVIDADE NA BR-153/TO ENTRE JUNHO DE 2020 A JUNHO DE 2021.	94
TABELA 1.8-7: CRUZAMENTO DOS DADOS ENTRE AS CAUSAS DOS ACIDENTES E A GRAVIDADE NA BR-153/TO ENTRE JUNHO DE 2020 A JUNHO DE 2021.	94
TABELA 1.8-8: CRUZAMENTO DOS DADOS ENTRE OS TIPOS DE ACIDENTES E A GRAVIDADE NA BR-414/GO ENTRE JUNHO DE 2020 A JUNHO DE 2021.	95
TABELA 1.8-9: CRUZAMENTO DOS DADOS ENTRE AS CAUSAS DOS ACIDENTES E A GRAVIDADE NA BR-414/GO ENTRE JUNHO DE 2020 A JUNHO DE 2021.	96
TABELA 1.8-10: CRUZAMENTO DOS DADOS ENTRE OS TIPOS DE ACIDENTES E A GRAVIDADE NA BR-080/GO ENTRE JUNHO DE 2020 A JUNHO DE 2021.	97
TABELA 1.8-11: CRUZAMENTO DOS DADOS ENTRE AS CAUSAS DE ACIDENTES E A GRAVIDADE NA BR-080/GO ENTRE JUNHO DE 2020 A JUNHO DE 2021.	98
TABELA 1.8-12: DISTRIBUIÇÃO DOS TRECHOS DE MAIOR INCIDÊNCIA DE ACIDENTES NA MALHA VIÁRIA DA ECOVIAS DO ARAGUAIA NO PERÍODO DE JUNHO DE 2020 A JUNHO DE 2021.	100
TABELA 1.9-1: DISTRIBUIÇÃO DOS TRECHOS CRÍTICOS IDENTIFICADOS NA MALHA VIÁRIA DA ECOVIAS DO ARAGUAIA	107
TABELA 1.10-1: DISTRIBUIÇÃO DOS TRECHOS CRÍTICOS COM SENSIBILIDADE ELEVADA E MODERADA NA MALHA VIÁRIA DA CONCESSIONÁRIA ECOVIAS DO ARAGUAIA.....	113

APRESENTAÇÃO

Conforme a Norma Técnica P4.261 da Companhia Ambiental do Estado de São Paulo (CETESB), o Programa de Gerenciamento de Riscos (PGR), é o documento que contém a definição da política e diretrizes de um sistema de gestão, com o principal objetivo de prevenir acidentes em instalações ou atividades potencialmente perigosas.

O PGR deve estar em consonância com a realidade do empreendimento, de forma que reflita as suas características e condições de operação, bem como os procedimentos e sistemática para realização das atividades. Este documento deve ser elaborado de forma clara e adaptada às atividades executadas pelo empreendimento, de forma que se constitua num documento de gestão a ser utilizado pela própria empresa.

De acordo com a referida norma, o Gerenciamento de Risco é um processo que visa controlar riscos, a partir da formulação e implantação de medidas e procedimentos técnicos e administrativos, visando a prevenção, redução e controle do risco. Ademais, tem o objetivo de manter instalações e operações dentro de padrões de segurança toleráveis ao longo de sua vida útil.

Além do PGR, a Norma Técnica P4.261 da CETESB também define o Plano de Ação de Emergência (PAE), um documento que elenca as responsabilidades, diretrizes e informações que sintetizam, de maneira objetiva, os procedimentos técnicos e administrativos a serem adotados em situações de emergência. Assim, é possível inferir que o PAE integra o processo de Gerenciamento de Risco.

Tendo em vista que o PGR/PAE se constitui em um importante instrumento para a gestão de riscos socioambientais decorrentes da operação de rodovias, mais especificamente em relação a acidentes envolvendo produtos perigosos, este documento foi elaborado a fim de estabelecer o PGR/PAE da malha viária da Concessionária Ecovias do Araguaia.

Sendo assim, este relatório tem o objetivo de definir diretrizes e procedimentos básicos para prevenir e/ou reduzir riscos de acidentes envolvendo produtos perigosos, bem como delinear procedimentos operacionais para o atendimento em caso de ocorrências desta natureza, ao longo das rodovias BR-153/GO/TO; BR-080/GO e BR-414/GO, sob responsabilidade da Concessionária Ecovias do Araguaia.

1 PROGRAMA DE GERENCIAMENTO DE RISCOS PGR

1.1 INTRODUÇÃO

Acidentes envolvendo o transporte rodoviário de produtos perigosos são cada vez mais frequentes no Brasil. Conforme dados da Polícia Rodoviária Federal (PRF, 2017), a média de acidentes nas rodovias federais do país envolvendo produtos perigosos nos últimos 5 anos é de 1,05 acidente por dia. Esse número é bastante significativo, haja visto que a regulamentação para esse tipo de transporte possui normas específicas e regras bastante claras.

Os acidentes associados ao transporte de produtos perigosos em rodovias não devem ser vistos como ocorrências rotineiras, uma vez que tais ocorrências podem levar à uma série de danos à saúde e segurança pública, ao meio ambiente, ao patrimônio público e privado e a atividades econômicas.

Segundo a CETESB (2020), as causas mais comuns de acidentes rodoviários com produtos perigosos são falhas humanas (distração, imperícia ou imprudência), falhas mecânicas (estado de conservação dos veículos e equipamentos e outras avarias), acondicionamento de carga, falta de capacitação dos condutores e más condições das estradas de rodagem e do ambiente (tempestades, neblinas, etc.).

Desta forma, é possível inferir que o aumento do fluxo de veículos transportando produtos perigosos leva a um maior aumento do risco de acidentes. Assim, tendo em vista o número crescente de acidentes desta natureza nas rodovias brasileiras, os grandes riscos associados a essas ocorrências e os diversos fatores externos que podem ocasionar esses acidentes, é imprescindível a adoção de um sistema de gestão que atue na prevenção e redução de riscos de acidentes envolvendo produtos perigosos.

Nesse sentido, vale destacar que a Concessionária Ecovias do Araguaia não possui obrigações quanto à execução de quaisquer medidas de compensação, mitigação ou recuperação ambiental de eventuais impactos deflagrados por ocorrências com cargas perigosas, conforme exposto nos artigos 22 e 24 27 do Decreto nº 96.044/1988, que aprova o Regulamento para o Transporte Rodoviário de Produtos Perigosos, conforme apresentado a seguir:

Art. 22. Sem prejuízo do disposto na legislação fiscal, de transporte, de trânsito e relativa ao produto transportado, os veículos que estejam transportando produto perigoso ou os equipamentos relacionados com essa finalidade, só poderão circular pelas vias públicas portando os seguintes documentos:

(...)

II – Documento Fiscal do produto transportado, contendo as seguintes informações:

(...)

c) declaração assinada pelo expedidor de que o produto está adequadamente acondicionado para suportar os riscos normais de carregamento, descarregamento e transporte, conforme a regulamentação em vigor;

III – Ficha de Emergência e Envelope para o Transporte, emitidos pelo expedidor, de acordo com as NBR 7503, NBR 7504 e NBR 8285, preenchidos conforme instruções fornecidas pelo fabricante ou importador do produto transportado, contendo

(...)

§ 4º O Certificado de Capacitação para o Transporte de Produtos Perigosos a Granel não exime o transportador da responsabilidade por danos causados pelo veículo, equipamento ou produto perigoso, assim como a declaração de que trata a alínea "c" do item II deste artigo não isenta o expedidor da responsabilidade pelos danos causados exclusivamente pelo produto perigoso, quando agirem com imprudência, imperícia ou negligência.

Art. 24. Em caso de acidente, avaria ou outro fato que obrigue a imobilização de veículo transportando produto perigoso, o condutor adotará as medidas indicadas na Ficha de Emergência e no Envelope para o Transporte correspondentes a cada produto transportado, dando ciência à autoridade de trânsito mais próxima, pelo meio disponível mais rápido, detalhando a ocorrência, o local, as classes e quantidades dos materiais transportados.

Art. 25. Em razão da natureza, extensão e características da emergência, a autoridade que atender ao caso determinará ao expedidor ou ao fabricante do produto a presença de técnicos ou pessoal especializado.

Art. 26. O contrato de transporte deverá designar quem suportará as despesas decorrentes da assistência de que trata o artigo anterior.

Parágrafo único. No silêncio do contrato o ônus será suportado pelo transportador.

Art. 27. Em caso de emergência, acidente ou avaria, o fabricante, o transportador, o expedidor e o destinatário do produto perigoso darão o apoio e prestarão os esclarecimentos que lhes forem solicitados pelas autoridades públicas”.

Contudo, conforme estabelecido no Contrato de Concessão e no Programa de Exploração de Rodovia (PER), a Concessionária Ecovias do Araguaia tem a obrigação de apresentar medidas de cunho informativo (no sentido de auxiliar o transportador quanto ao informe às autoridades competentes), preventivo (a fim de reduzir o

potencial de ocorrência de acidentes envolvendo cargas perigosas), e de apoio geral (adotando as medidas necessárias de primeiros socorros, isolamento da área e demais ações).

Sendo assim, o presente documento apresenta o Programa de Gerenciamento de Riscos e Plano de Ação de Emergência (PGR/PAE), a ser apresentado à Agência Nacional de Transportes Terrestres (ANTT).

Para a elaboração deste documento, tomou-se como base a Portaria SUINF nº 184/2018, da ANTT, que apresenta as "Diretrizes para elaboração do Plano de Gerenciamento de Riscos e Plano de Ação de Emergência (PGR/PAE)"; a Decisão de Diretoria nº 070/2016/C, da CETESB, que dispõe sobre o "Programa de Gerenciamento de Riscos para Administradores de Rodovias para o Transporte de Produtos Perigosos"; o "Manual para implementação de planos de ação de emergência para atendimento a sinistros envolvendo o transporte rodoviário de produtos perigosos", publicado pelo Departamento Nacional de Informações Terrestres (DNIT, IPR 716/2005); e a Norma ABNT NBR 14064:2015, que trata do "Transporte rodoviário de produtos perigosos – Diretrizes do atendimento à emergência".

1.2 CARACTERIZAÇÃO DO EMPREENDIMENTO

O empreendimento compreende o sistema rodoviário sob concessão da Ecovias do Araguaia, que inclui as rodovias BR-414 e BR-080, inseridas no estado de Goiás, além da rodovia BR-153 entre os estados de Goiás e Tocantins. O sistema rodoviário possui extensão de 850,7 km, interceptando 28 municípios, sendo 21 goianos e 7 tocantinenses.

As rodovias integrantes da Concessão, suas denominações e extensões aproximadas estão listadas a seguir:

- Rodovia BR-153/TO: Entre o entroncamento com a TO-070 no município de Aliança do Tocantins/TO (km 622,7) e a divisa TO/GO no município de Talismã/TO (km 801,6);
- Rodovia BR-153/GO: Entre a divisa TO/GO no município de Porangatu/GO (km 0,0) e o entroncamento com a BR-060/GO no município de Anápolis/GO (km 445,2);
- Rodovia BR-414/GO: Entre o entroncamento com a BR-080/GO-230(A)/324 no município de Assunção de Goiás/GO (km 300,0) e o entroncamento com a BR-153/GO-222/330 no município de Anápolis/GO (km 439,6);

- Rodovia BR-080/GO: Entre o entroncamento com a BR-414/GO-230(B) no município de Assunção de Goiás/GO (km 94,3) e o entroncamento com a BR-153(A)/GO-342(B) no município de Uruaçu/GO (km 181,3).

O empreendimento compreende ainda os elementos integrantes da faixa de domínio, além de acessos e alças, edificações e terrenos, pistas centrais, laterais, marginais ou locais, ligadas diretamente ou por dispositivos de interconexão com a rodovia, acostamentos, obras de arte especiais e quaisquer outros elementos que se encontrem nos limites da faixa de domínio, bem como pelas áreas ocupadas com instalações operacionais e administrativas relacionadas à Concessão.

O **Quadro 1.2-1** a seguir apresenta os municípios interceptados pela malha rodoviária da Ecovias do Araguaia.

Quadro 1.2-1: Municípios interceptados pela malha rodoviária da Ecovias do Araguaia.

N	Município	Rodovia
1	Barro Alto	BR-080/GO
2	Santa Rita Do Novo Destino	
3	Vila Propício	BR-080/GO e BR-414/GO
4	Campinorte	BR-153/GO
5	Estrela Do Norte	
6	Hidrolina	
7	Jaraguá	
8	Mara Rosa	
9	Nova Glória	
10	Pirenópolis	
11	Porangatu	
12	Rialma	
13	Rianópolis	
14	Santa Tereza De Goiás	
15	São Francisco De Goiás	
16	São Luíz Do Norte	
17	Uruaçu	BR-153/GO e BR-153/TO
18	Talismã	BR-153/GO e BR-414/GO
19	Anápolis	BR-153/TO
20	Aliança Do Tocantins	
21	Alvorada	
22	Cariri Do Tocantins	
23	Dueré	
24	Figueirópolis	
25	Gurupi	BR-414/GO
26	Abadiânia	
27	Cocalzinho De Goiás	
28	Corumbá De Goiás	

A **Figura 1.2-1** a seguir apresenta a localização da malha viária sob concessão da Concessionária Ecovias do Araguaia.



Figura 1.2-1: Localização do trecho rodoviário da Concessionária Ecovias do Araguaia

A malha viária possui 850,7 km de extensão, sendo 824 km de pista simples e 26,7 km de pista dupla, distribuídos da seguinte forma:

- BR-153/TO – 175,7 km de pista simples e 3,2 km de pista dupla;
- BR-153/GO – 421,7 km de pista simples e 23,5 km de pista dupla;
- BR-080/GO – 87,0 km de pista simples;
- BR-414/GO – 139,6 km de pista simples

O sistema rodoviário da Concessionária Ecovias do Araguaia compreende um conjunto de pistas de rolamento, suas respectivas faixas de domínio e edificações, bem como instalações e equipamentos contidos na malha viária.

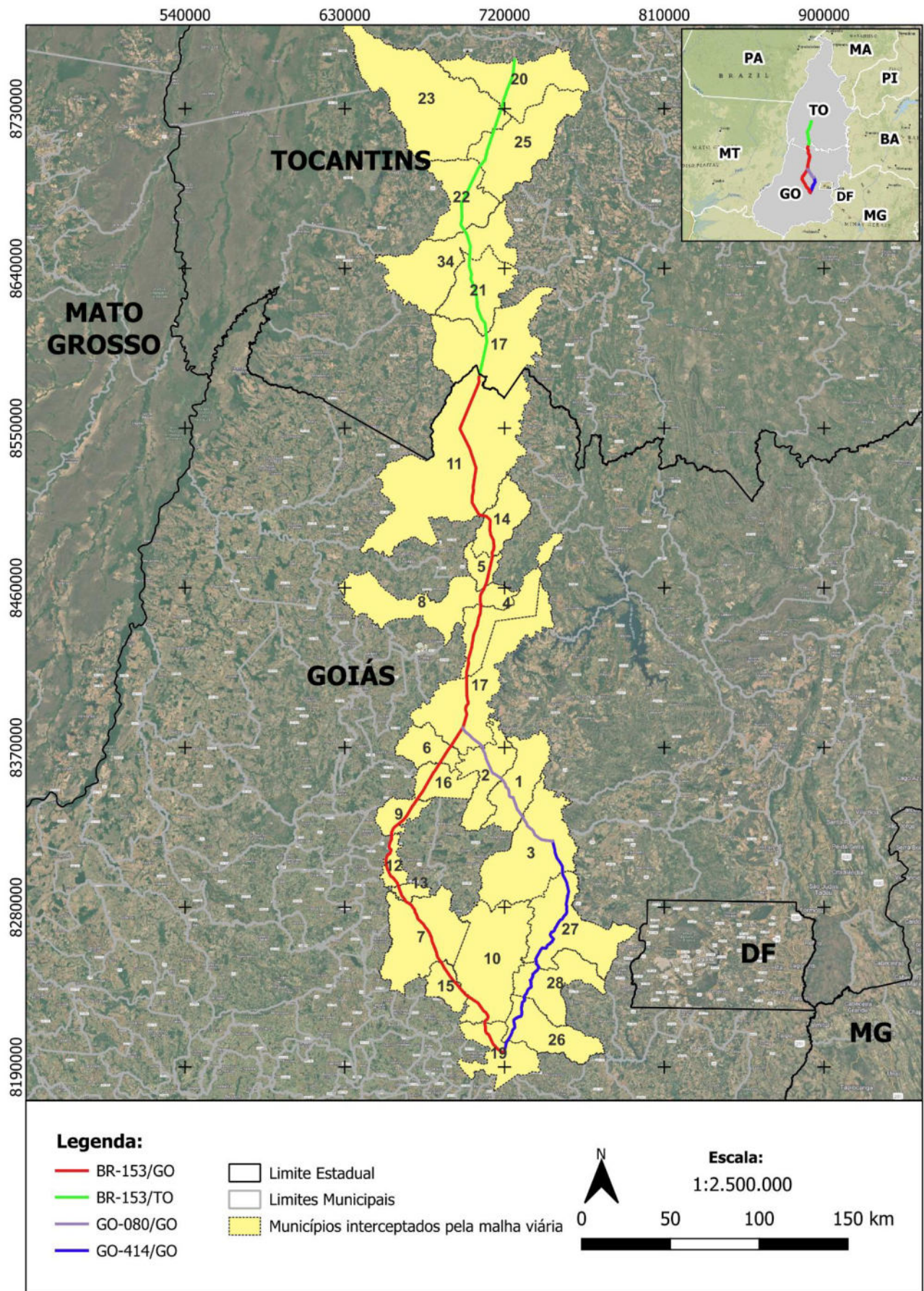
Além do mais, na malha viária ocorrem 45 entroncamentos em nível com rodovias estaduais e federais, conforme é apresentado no **Quadro 1.2-2** a seguir:

Quadro 1.2-2: Entroncamentos na malha viária da Concessionária Ecovias do Araguaia.

Rodovia	Entroncamento	km
BR-153/TO	ENTR TO-070 (ALIANÇA DO TOCANTINS)	622,7
	ENTR TO-374 (AV DUERÉ) *TRECHO URBANO*	671,8
	ENTR BR-242(A) (AV GOIÁS) *TRECHO URBANO*	674,3
	FIM PISTA DUPLA - GURUPI *TRECHO URBANO*	674,6
	ENTR BR-242(B)/TO-280	701,9
	ENTR TO-483 (FIGUEIRÓPOLIS)	721,9
	ENTR TO-296(A)/373 (ALVORADA)	761,8
	ENTR TO-296(B) (TALISMÃ)	797,4
BR-153/GO	DIVISA TO/GO	802,5
	ENTR GO-448 (P/NOVO PLANALTO)	31,5
	ENTR GO-353(A) (LINDA VISTA)	57,3
	ENTR BR-414(A)/GO-151/244/353(B) (PORANGATU)	71,1
	ENTR BR-414(B)/GO-241(A) (STA TEREZA DE GOIAS)	107,1
	ENTR GO-241(B) (ESTRELA DO NORTE)	124,4
	ENTR GO-239 (P/MARA ROSA)	141,9
	ENTR GO-428 (CAMPINORTE)	176
	ENTR BR-080(A)/GO-237 (URUAÇU)	199,4
	ENTR BR-080(B)/GO-342 (P/BARRO ALTO)	212,5
	ENTR GO-338 (SAO LUIZ DO NORTE)	242,5
	ENTR GO-336 (P/ITAPACI)	274,9
	ENTR GO-434 (JARDIM PAULISTA)	284,5

Rodovia	Entroncamento	km
	ENTR GO-483 (RIALCEMA)	288,5
	ENTR BR-251 (ACESSO SUL RIALMA)	302,4
	ENTR GO-230(A) (RIANÁPOLIS)	319,2
	ENTR GO-230(B) (P/URUANA)	321,8
	ENTR GO-080(A) (P/GOIANÉSIA)	357,3
	ENTR GO-427 (JARAGUÁ)	360,1
	ENTR BR-070	369,7
	ENTR GO-080(B) (P/SAO FRANCISCO DE GOIÁS)	377,2
	ENTR GO-431 (P/PIRENOPOLIS)	402
	ENTR GO-433	420,5
BR-414/GO	ENTR BR-414/GO-222/330(A) (ANÁPOLIS)	435,5
	ENTR BR-060(A)	444,1
	ENTR GO-230(B)	317
	ENTR BR-251(A)	332
	ENTR BR-251(B)/GO-435	342,5
	ENTR BR-070(A)	370,4
	ENTR BR-070(B) (COCALZINHO DE GOIÁS)	372,2
	ENTR GO-225 (CORUMBÁ DE GOIÁS)	392,9
BR-080/GO	ENTR GO-338 (PLANALMIRA)	409,3
	ENTR BR-153/GO-222/330 (ANÁPOLIS)	439,5
	ENTR GO-080(A)	130
	ENTR GO-080(B) (BARRO ALTO)	135
	ENTR GO-438	153
	ENTR BR-153(A)/GO-342(B)	181,3

O detalhamento dos acessos localizados na malha viária da Concessionária Ecovias do Araguaia encontra-se no **Anexo VII** desse relatório e correspondem aqueles existentes no trecho, pavimentados ou não, regulares ou irregulares.

Destaca-se ainda os trabalhos referentes aos sistemas de drenagem, tais como implantação e conservação de sarjetas, canaletas, descidas d'água, valetas de proteção de corte e aterro, caixas coletoras, bocas de lobo, drenos profundos, etc.; e terraplenos e estruturas de contenção, tais como recomposição de aterros, reconformação de taludes de corte, remoção de barreiras, etc. Todas essas atividades serão executadas conforme descrito no Programa de Exploração da Rodovia – PER.

Ademais, na malha viária ocorrem 09 praças de pedágio, conforme demonstra o **Quadro 1.2-3** que segue:

Quadro 1.2-3: Praças de pedágio na malha viária administrada pela Concessionária Ecovias do Araguaia.

Praça de Pedágio	Município	Km inicial	Km final	Rodovia	Estado
Praça 1	Aliança do Tocantins	639+570	641+250	BR - 153	TO
Praça 2	Alvorada	744+930	745+930	BR - 153	TO
Praça 3	Porangatu	012+000	013+570	BR - 153	GO
Praça 4	Estrela do Norte	116+000	117+000	BR - 153	GO
Praça 5	Campinorte/Uruaçu	181+660	183+860	BR - 153	GO
Praça 6	Hidrolina	233+715	235+280	BR - 153	GO
Praça 7	Jaraguá/São Francisco de Goiás	366+770	369+880	BR - 153	GO
Praça 8	Santa Rita do Novo Destino	154+620	156+725	BR - 080	GO
Praça 9	Corumbá de Goiás/Abadiânia	403+700	405+240	BR - 414	GO

A malha viária ainda conta com 19 Bases operacionais, conforme consta no **Quadro 1.2-4**.

Quadro 1.2-4: Bases operacionais na malha viária administrada pela Concessionária Ecovias do Araguaia.

Localização das Bases Operacionais - BSO's					
Bases Operacionais	Tipo	Rodovia	Km	Município	Estado
BSO 1	2	BR -153	Km 424	Anápolis	GO
BSO 2	2	BR -153	Km 381	São Francisco de Goiás	GO
BSO 3	1	BR -153	Km 343	Jaraguá	GO
BSO 4	1	BR -153	Km 297	Rialma	GO
BSO 5	2	BR -153	Km 258	São Luiz do Norte	GO
BSO 6	2	BR -153	Km 214	Uruaçu	GO
BSO 7	1	BR -153	Km 172	Campinorte	GO
BSO 8	1	BR -153	Km 130	Estrela do Norte	GO
BSO 9	2	BR -153	Km 087	Santa Tereza de Goiás	GO
BSO 10	2	BR -153	Km 047	Porangatu	GO
BSO 11	1	BR -153	Km 003	Porangatu	GO
BSO 12	1	BR -153	Km 766	Alvorada	TO
BSO 13	2	BR -153	Km 718	Cariri do Tocantins	TO
BSO 14	2	BR -153	Km 678	Gurupi	TO
BSO 15	1	BR -153	Km 638	Aliança do Tocantins	TO
BSO 16	2	BR-414	Km 413	Abadiânia	GO
BSO 17	1	BR-414	Km 360	Cocalzinho de Goiás	GO
BSO 18	1	BR-414	Km 306	Vila Propício	GO
BSO 19	2	BR -080	Km 143	Barro Alto	GO

Ademais, na malha viária há dois Postos de Parada de Descanso, localizados no km 801+020, pista norte da BR-153/TO e 210+900, pista sul da BR-153/GO, conforme apresentado no **Quadro 1.2-5**.

Quadro 1.2-5: Postos de Parada de Descanso na malha viária administrada pela Concessionária Ecovias do Araguaia.

Ponto de Parada e Descanso	Município	Km	Sentido	Rodovia
PPD 01	Talismã-TO	801+020	Norte	153 (TO)
PPD 02	Uruaçu-GO	210+900	Sul	153 (GO)

Os trechos das BR's 080, 153/GO, 153/TO e 414 sob concessão da Ecovias do Araguaia não possuem balanças e/ou postos de pesagem, sendo prevista em outubro de 2026 a implantação da pesagem em movimento com tecnologia HS Wins. Quanto aos Postos da Polícia Rodoviária Federal, o trecho das rodovias supracitadas conta com 4 postos da PRF, conforme apresenta o **Quadro 1.2-6**.

Quadro 1.2-6: Postos da Polícia Rodoviária Federal.

	Município	Km	Rodovia
Ponto da Polícia Rodoviária Federal	Jaraguá/GO	Km 362	BR-153 GO
	Uruaçu/GO	km 193	BR-153 GO
	Porangatu/GO	km 67	BR-153 GO
	Gurupi/TO	Km 663	BR-153 TO

Em relação as Obras de Arte Correntes e Especiais (OAC's e OAE's) da BR-080, BR-153/GO, BR-153/TO e BR-414, a **Tabela 1.2-1** apresenta uma síntese do quantitativo dos dispositivos de cada Rodovia, e o detalhamento encontra-se no **Anexo I** desse relatório.

Tabela 1.2-1: Síntese de Obras de Arte Correntes e Especiais por rodovia.

Rodovia	OAE	OAC
BR-153 GO	45	748
BR-153 TO	5	781
BR-080/GO	8	188
BR-414/GO	8	653

O Centro de Controle Operacional da Concessionária está localizado em sua sede administrativa no município de Anápolis – GO.

1.3 ÁREA DE INFLUÊNCIA DIRETA

Conforme a Portaria SUINF nº 184/2018 da ANTT, a Área de Influência Direta (AID) da rodovia, definida para toda sua extensão, é a de, no mínimo, 300 metros a partir dos bordos da pista para ambos lados. A referida Portaria também estabelece que a AID pode variar de acordo com as características próprias da rodovia.

Desta forma, para este estudo, determinou-se uma Área de Influência Direta (AID) de **300 metros** a partir dos bordos das pistas, para ambos os lados da rodovia. Esta escolha justifica-se pelo fato de se tratar de um empreendimento viário já existente, de tal forma que esta característica não implicará em novas alterações nos municípios localizados no entorno da rodovia, haja visto que o empreendimento já se encontra inserido no contexto regional.

As **Figura 1.3-1** a **Figura 1.3-15** a seguir, apresentam a Área de Influência Direta (AID) de 300 metros, sendo identificados os marcos quilométricos das rodovias que compõem a malha viária sob administração da Ecovias do Araguaia.



Figura 1.3-1: Abrangência da Área de Influência Direta – 300 metros na BR-153/TO – Folha 1 de 15.



Figura 1.3-2: Abrangência da Área de Influência Direta – 300 metros na BR-153/TO – **Folha 2 de 15.**

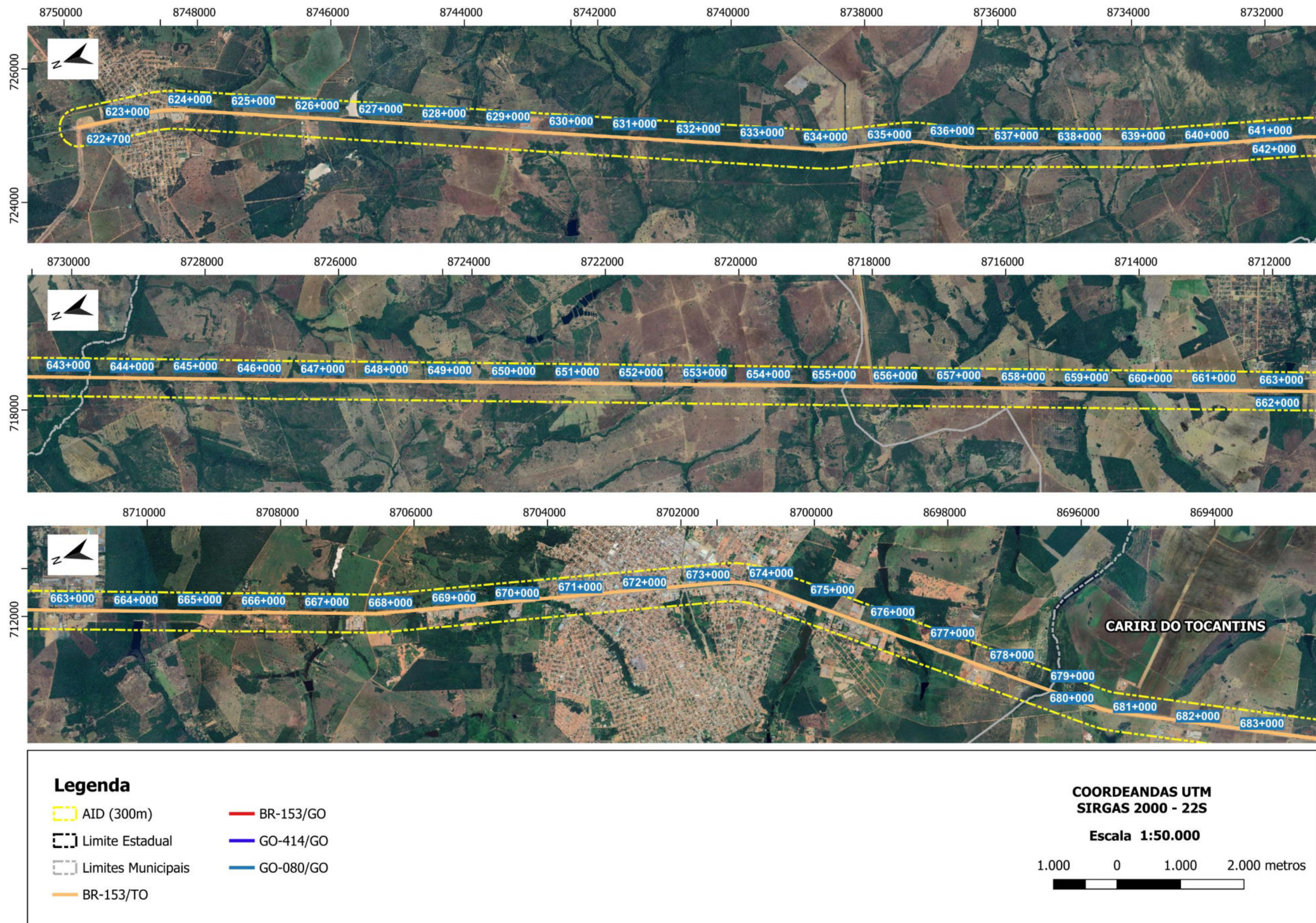

Figura 1.3-3: Abrangência da Área de Influência Direta – 300 metros na BR-153/TO – Folha 3 de 15.

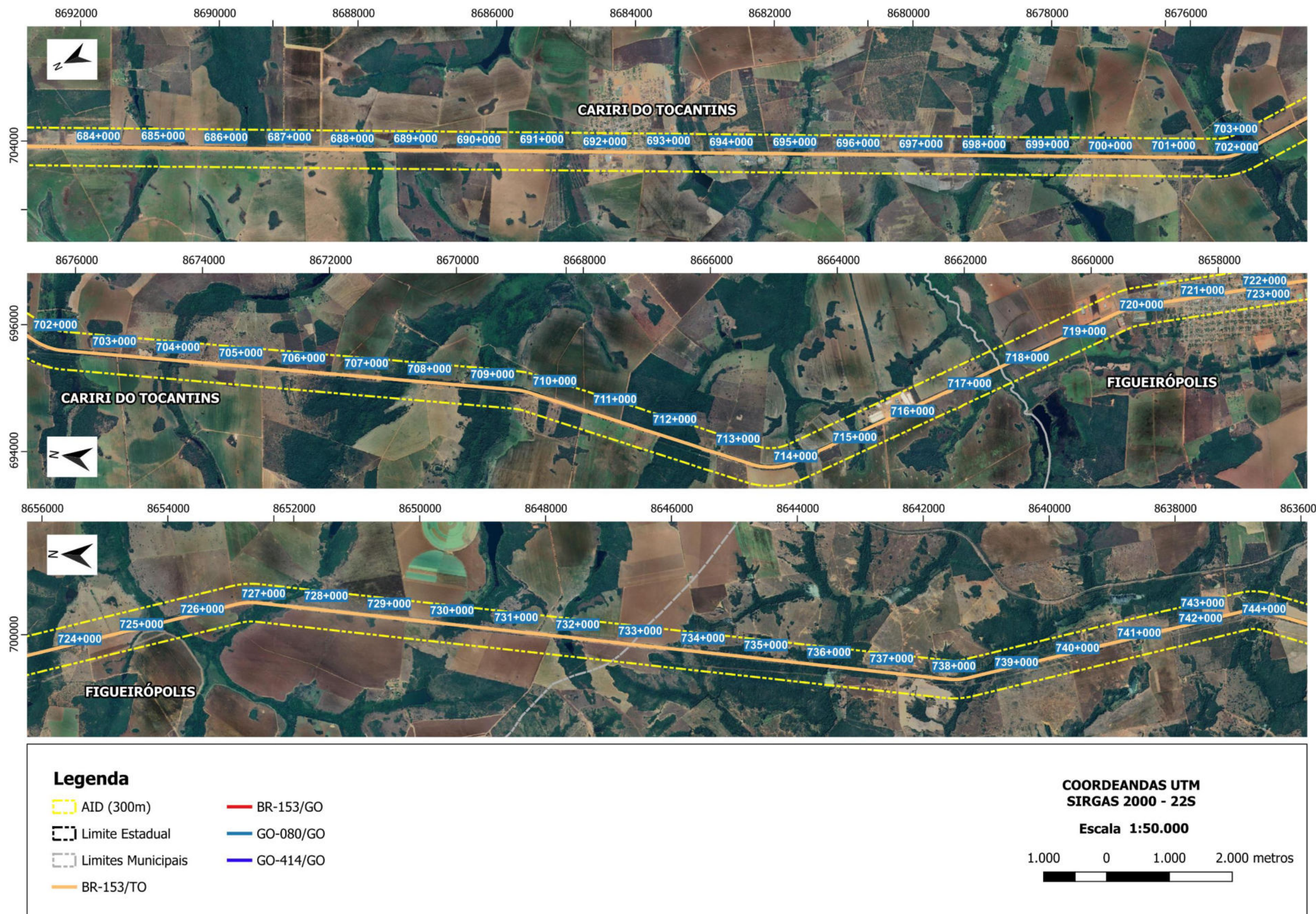

Figura 1.3-4: Abrangência da Área de Influência Direta – 300 metros na BR-153/TO/GO – **Folha 4 de 15.**

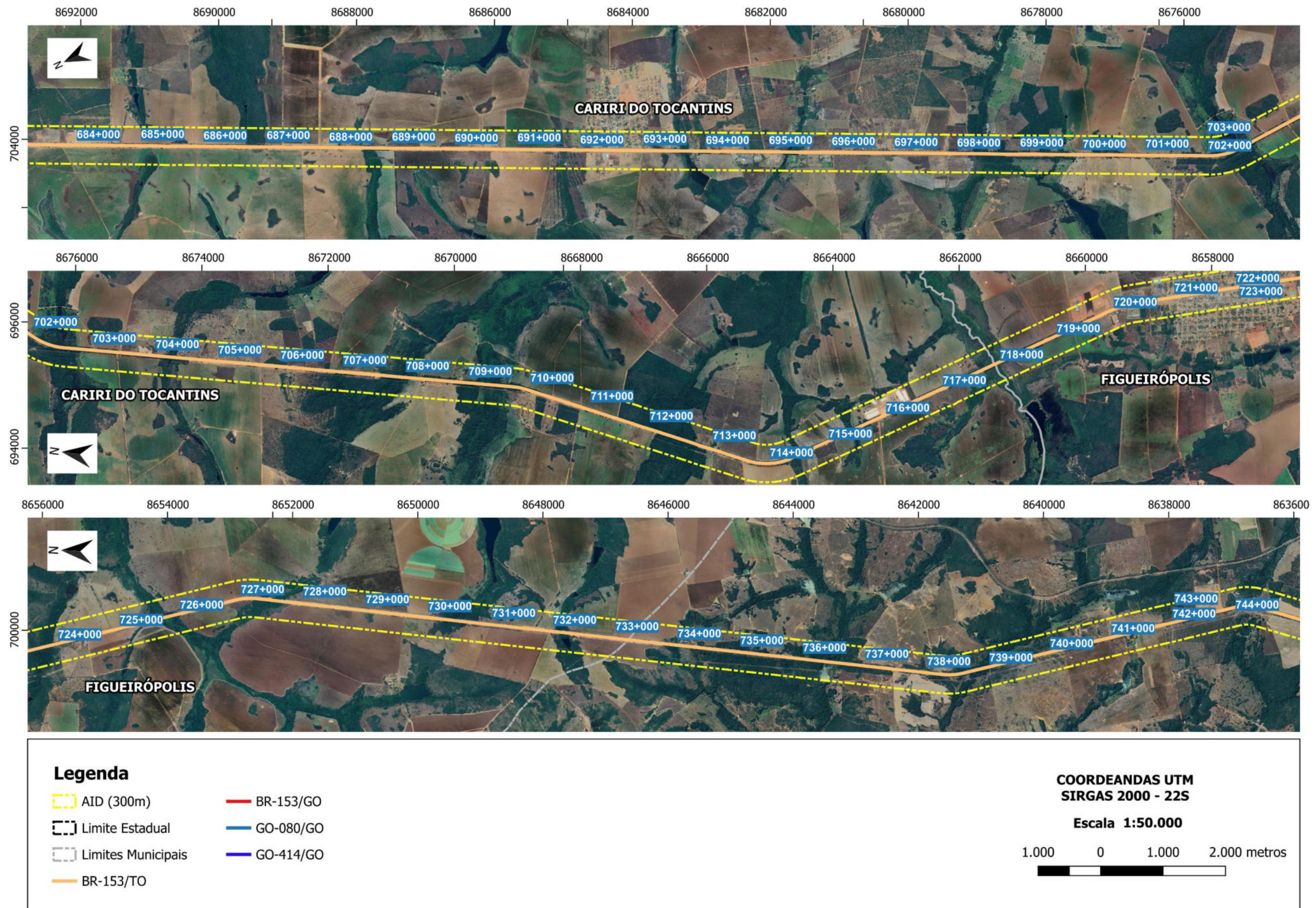

Figura 1.3-5: Abrangência da Área de Influência Direta – 300 metros na BR-153/TO/GO – Folha 5 de 15.

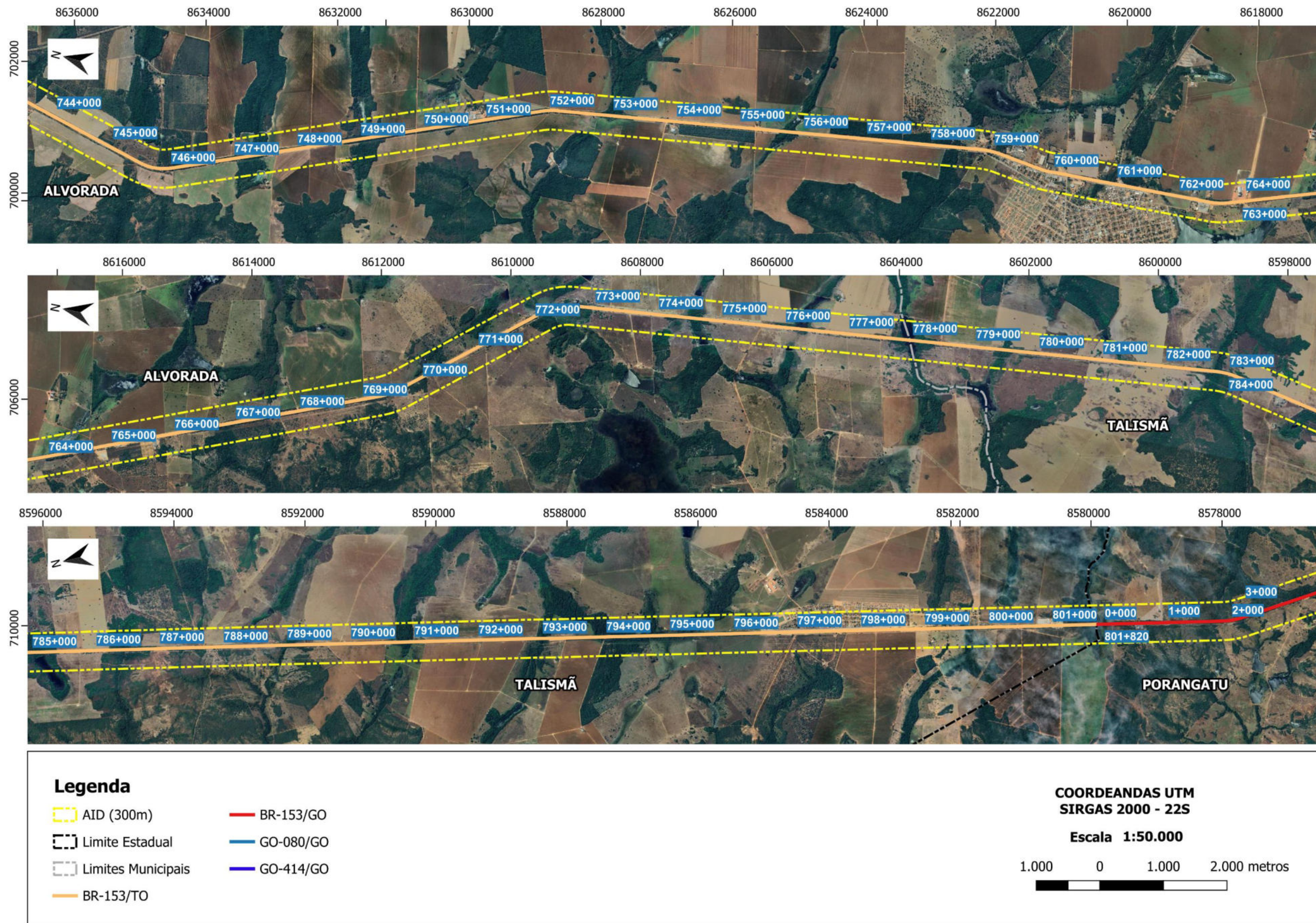

Figura 1.3-6: Abrangência da Área de Influência Direta – 300 metros na BR-153/GO – Folha 6 de 15.

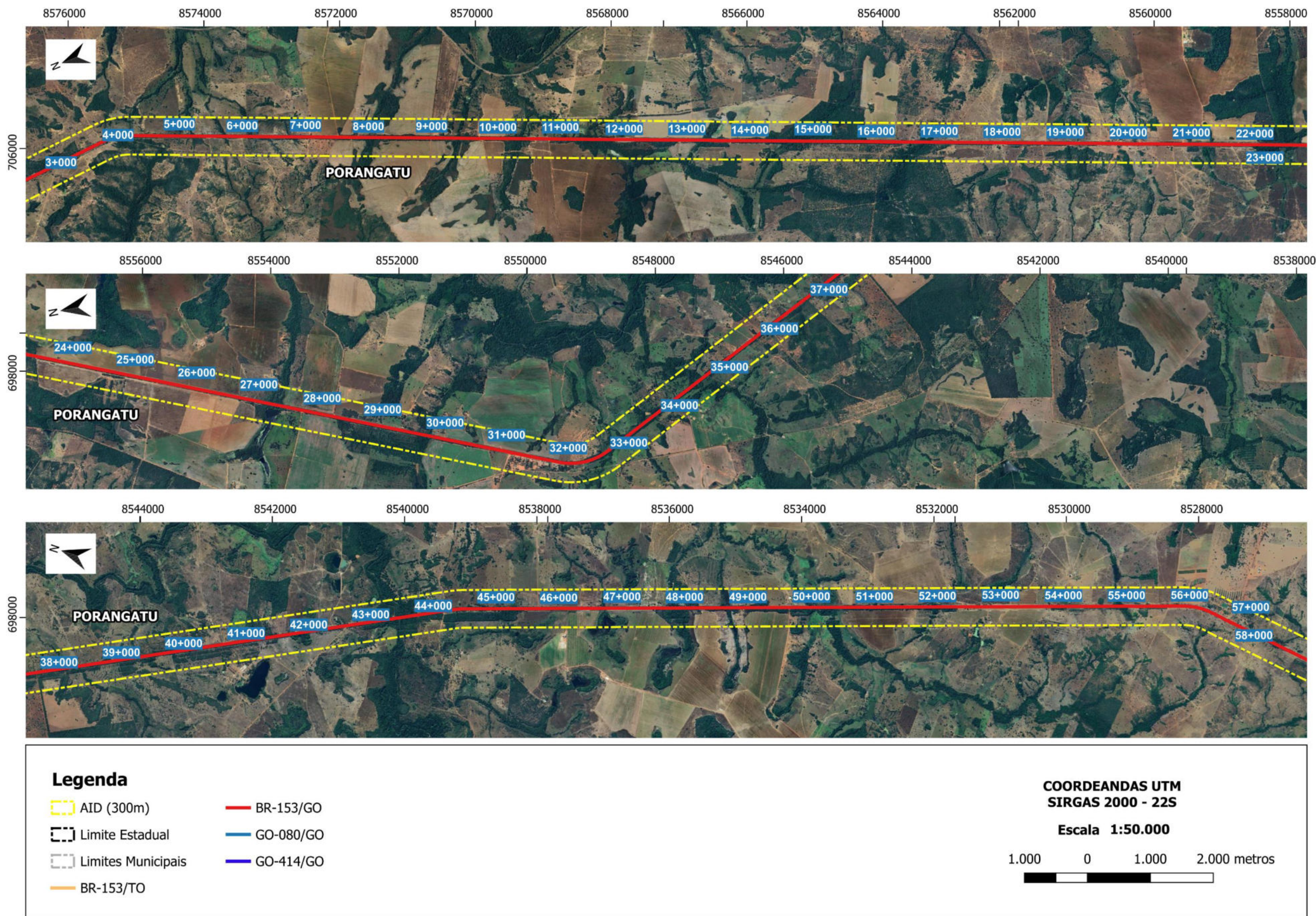

Figura 1.3-7: Abrangência da Área de Influência Direta – 300 metros na BR-153/GO – Folha 7 de 15.

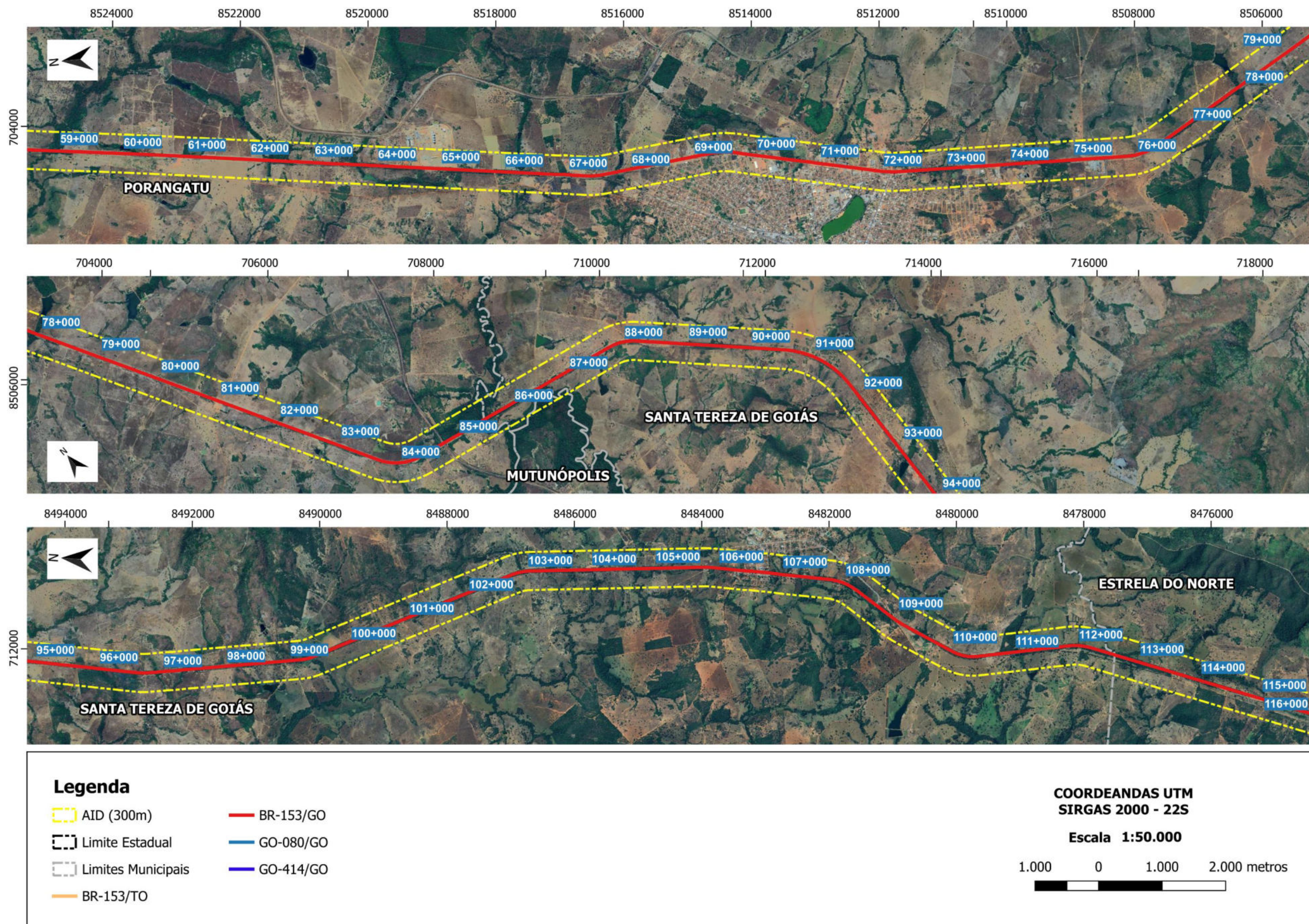

Figura 1.3-8: Abrangência da Área de Influência Direta – 300 metros na BR-153/GO – **Folha 8 de 15.**

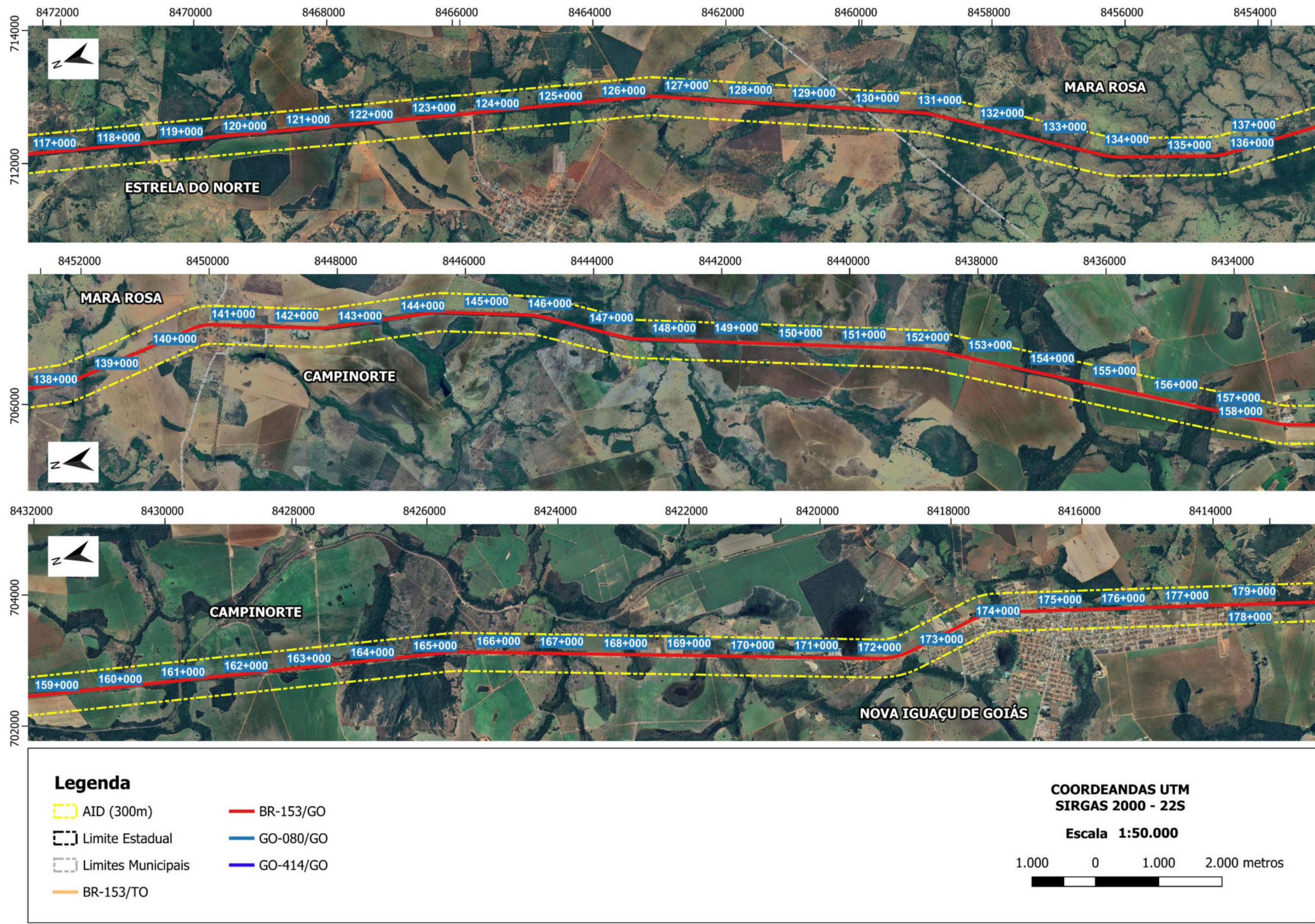

Figura 1.3-9: Abrangência da Área de Influência Direta – 300 metros na BR-153/GO – **Folha 9 de 15.**

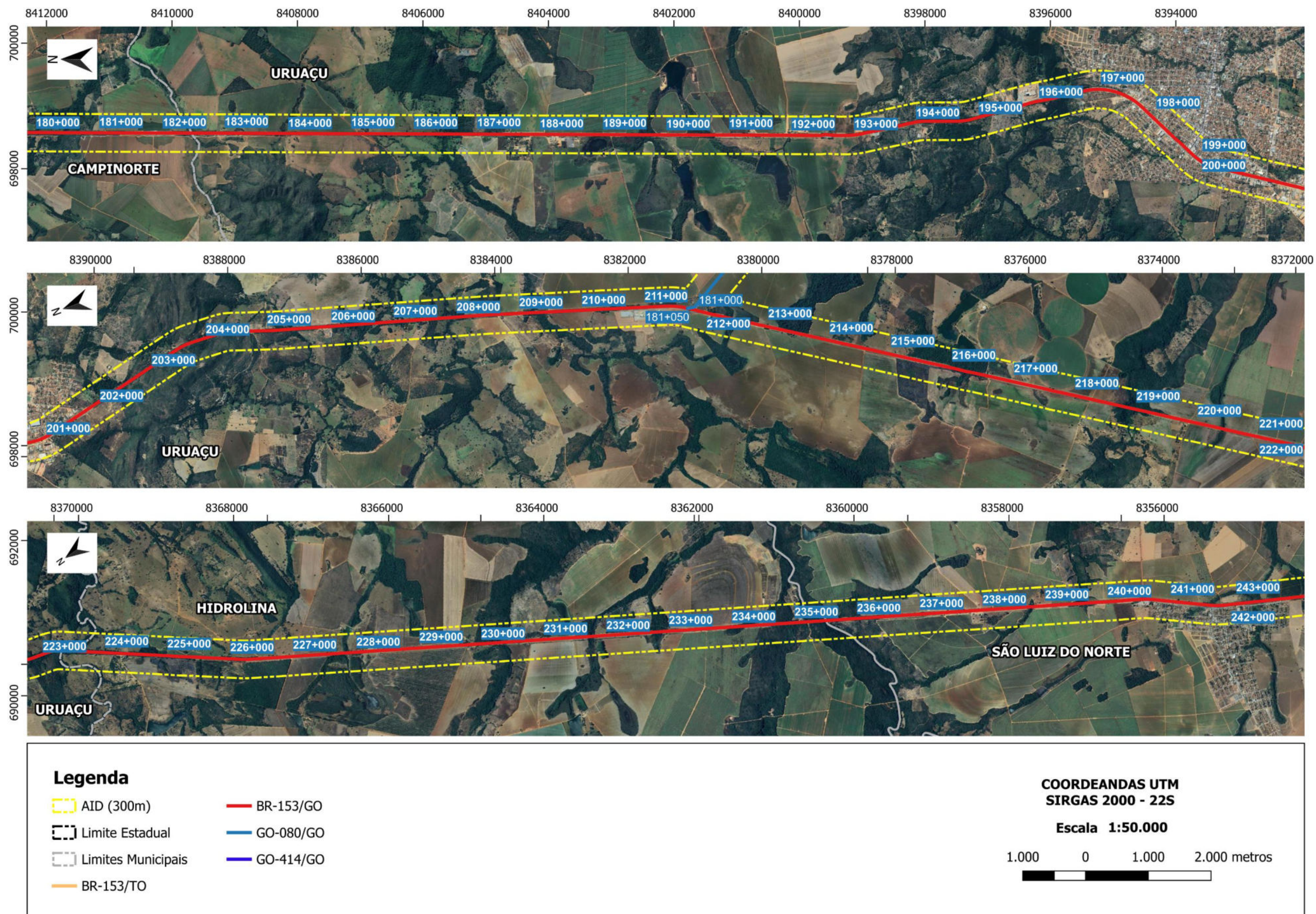

Figura 1.3-10: Abrangência da Área de Influência Direta – 300 metros na BR-153/GO – Folha 10 de 15.

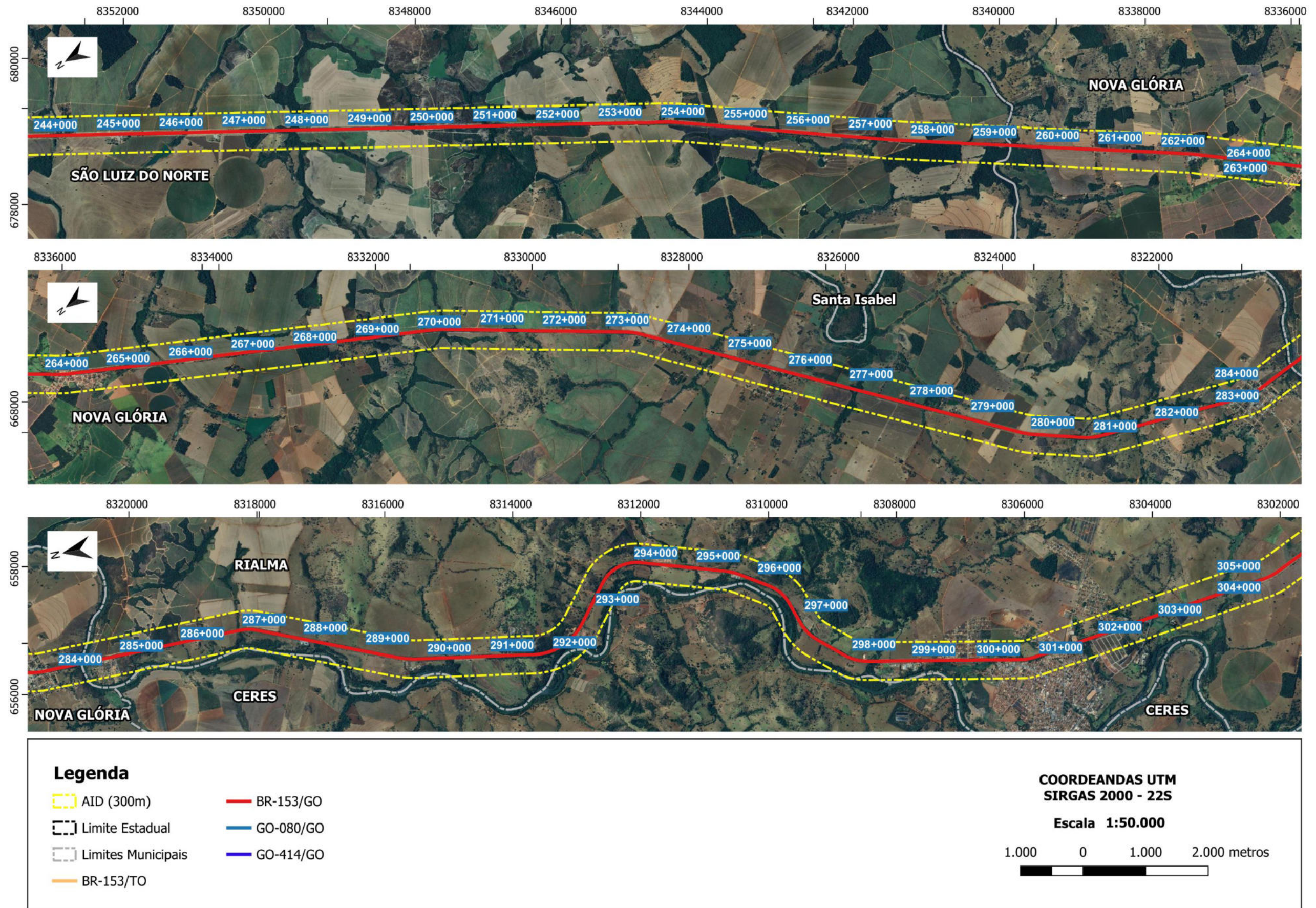

Figura 1.3-11: Abrangência da Área de Influência Direta – 300 metros na BR-153/GO – Folha 11 de 15.

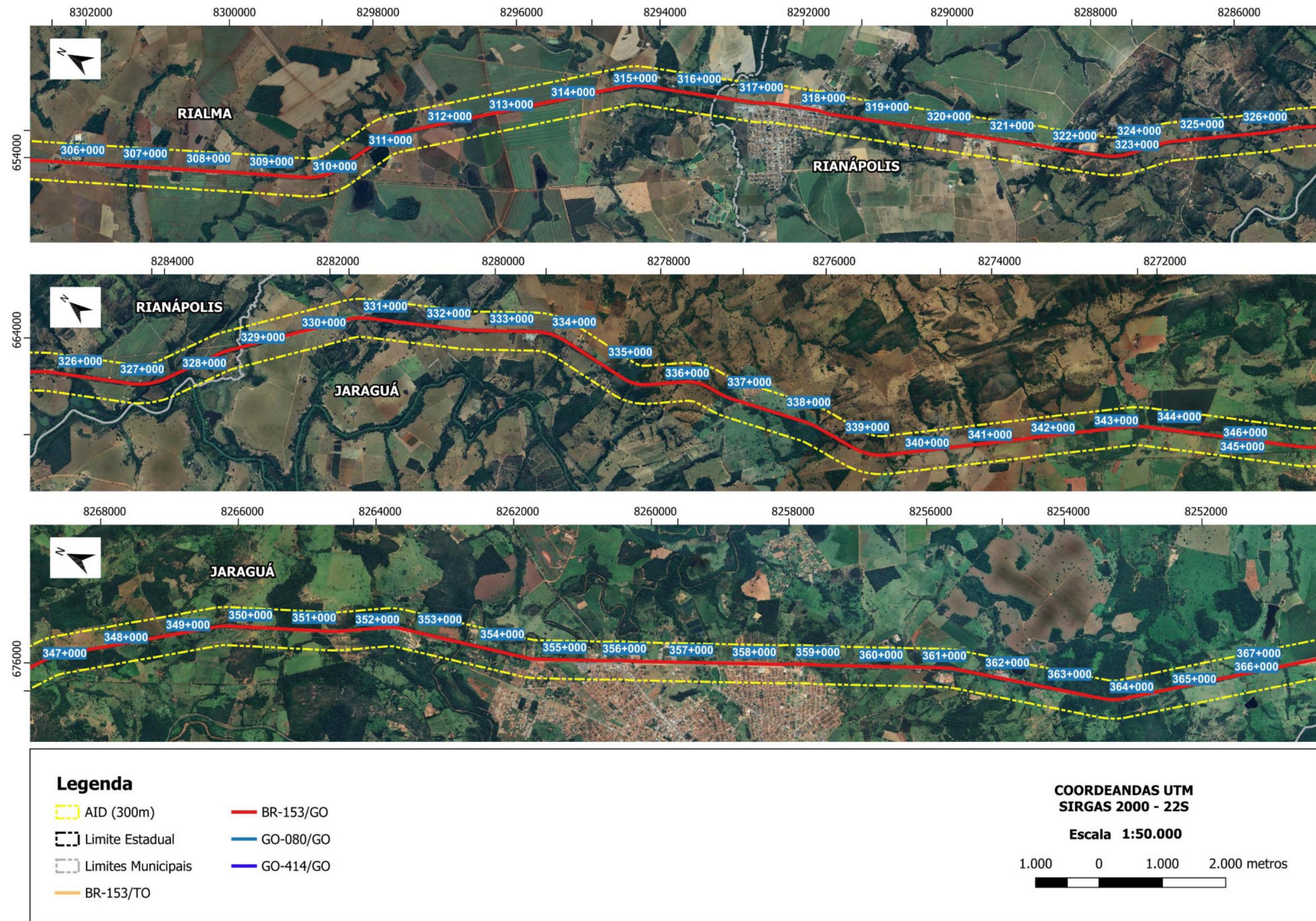

Figura 1.3-12: Abrangência da Área de Influência Direta – 300 metros na BR-153/GO e BR-080/GO – Folha 12 de 15.

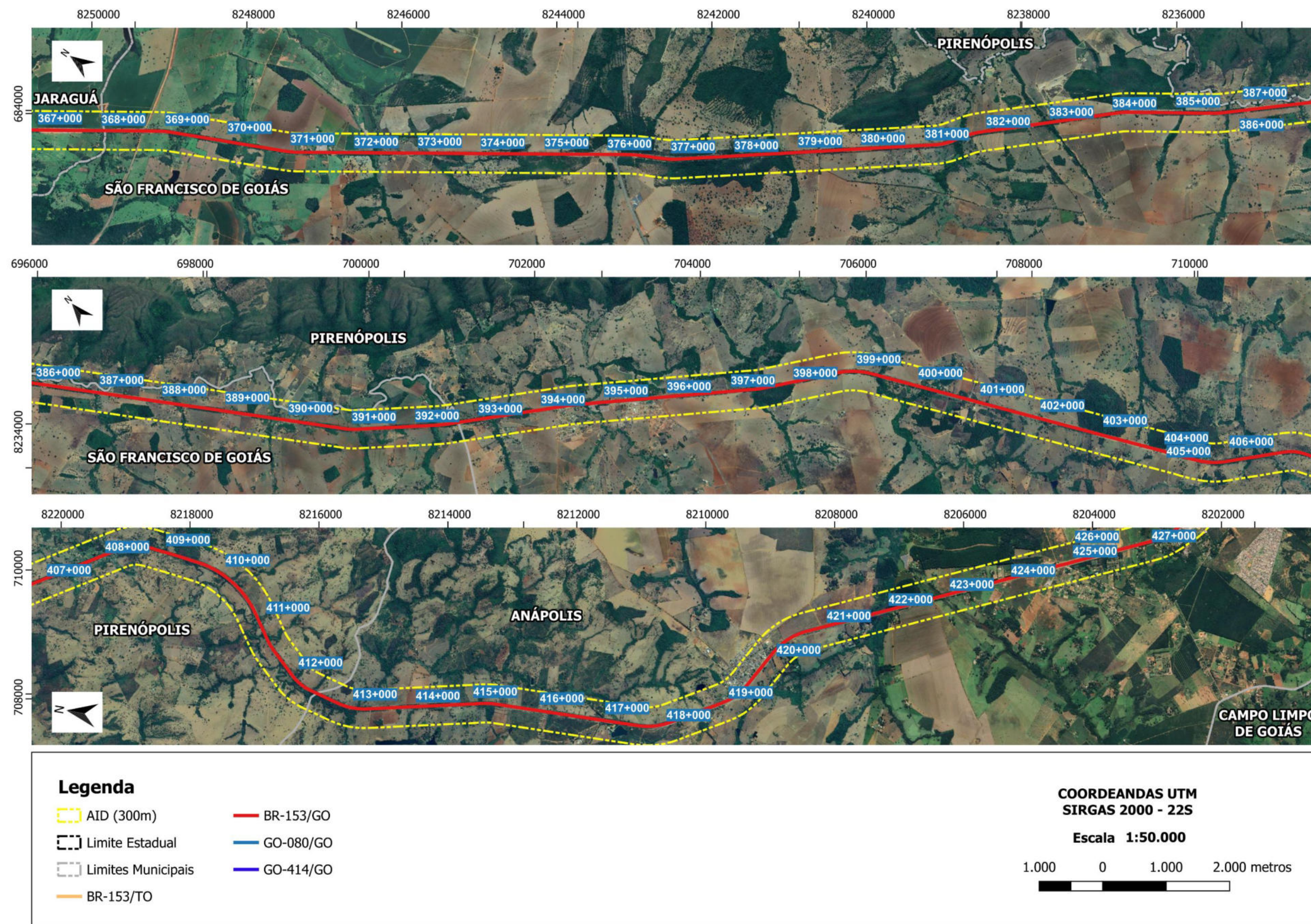

Figura 1.3-13: Abrangência da Área de Influência Direta – 300 metros na BR-080/GO e BR-414/GO – **Folha 13 de 15.**

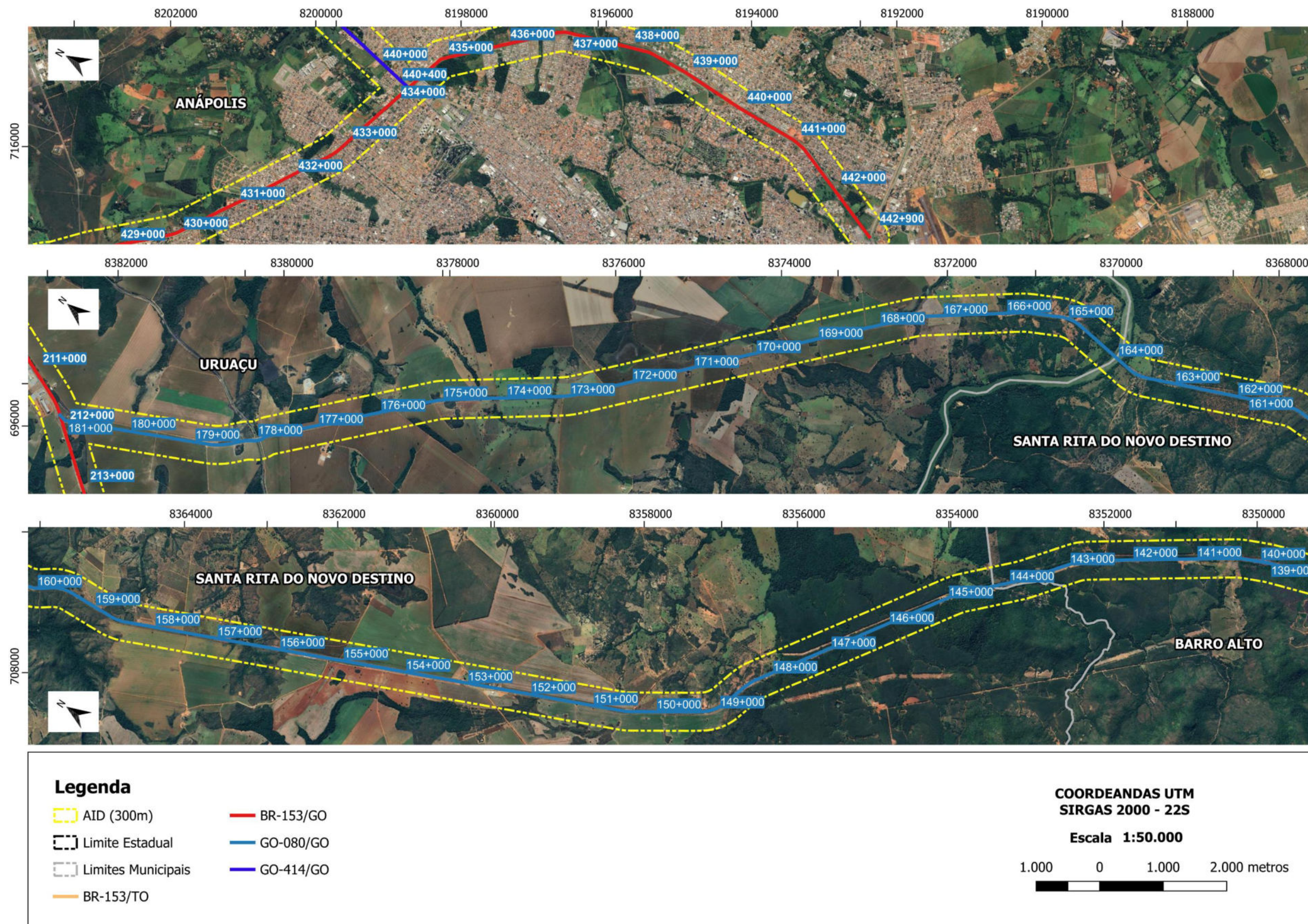

Figura 1.3-14: Abrangência da Área de Influência Direta – 300 metros na BR-080/GO – Folha 14 de 15

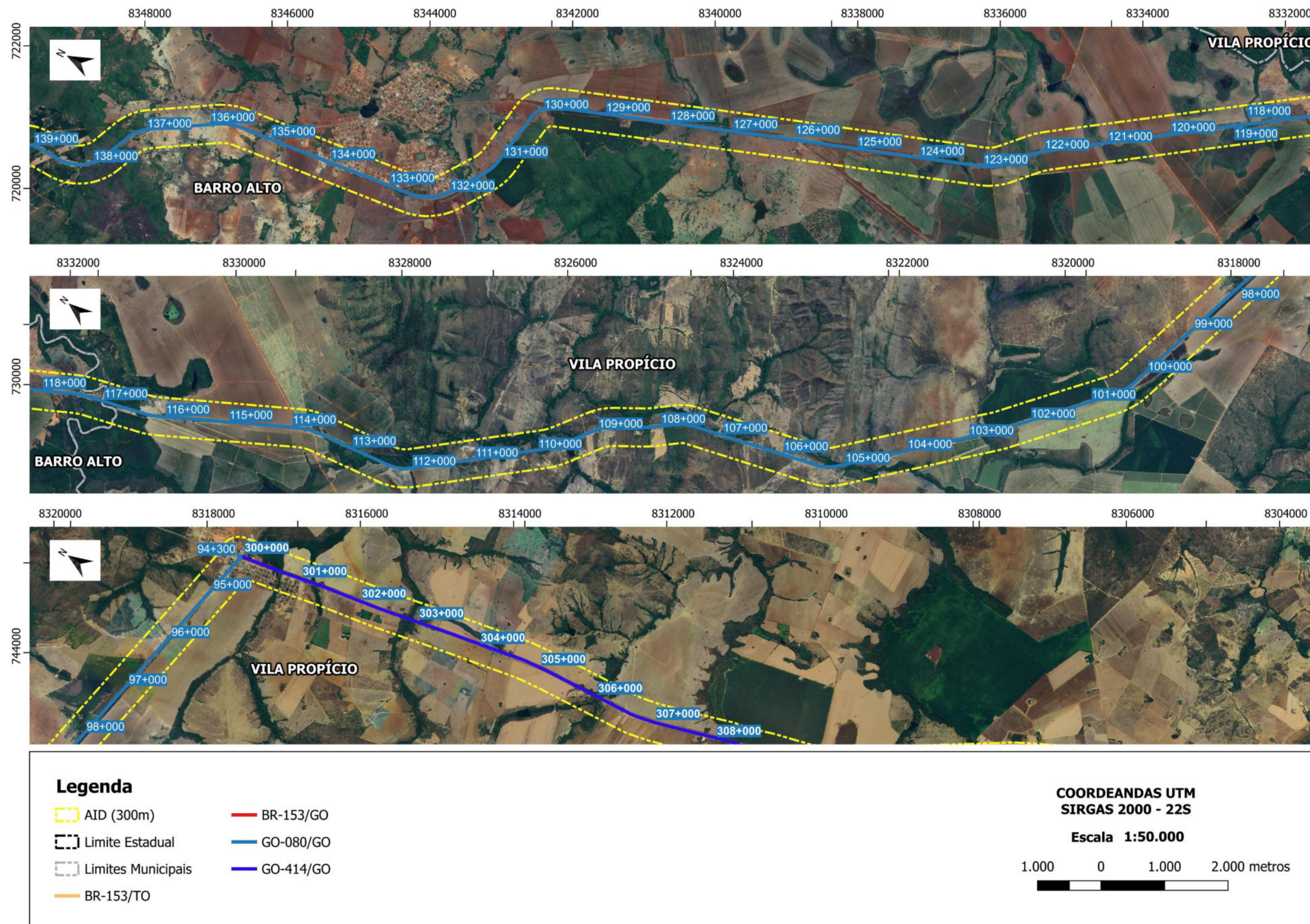

Figura 1.3-15: Abrangência da Área de Influência Direta – 300 metros na BR-080/GO e BR-414/GO – Folha 15 de 15.

1.4 CARACTERIZAÇÃO SOCIOAMBIENTAL

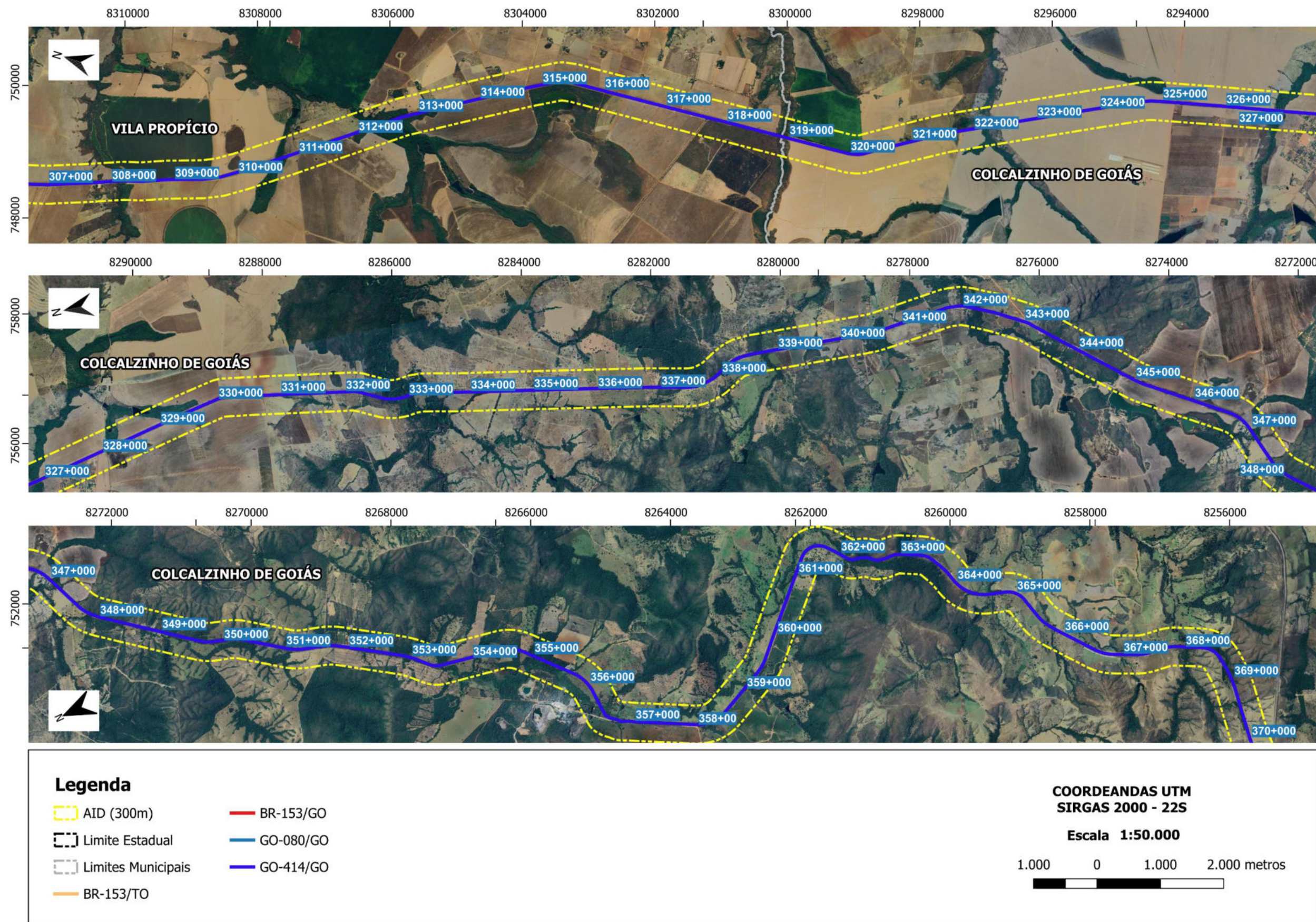
O sistema rodoviário sob concessão da Ecovias do Araguaia possui extensão de 850,7 km, e intercepta 28 municípios.

Devido à grande extensão do trecho rodoviário e as características intrínsecas aos meios físico, biótico e socioeconômico da região, definiu-se, como Área de Influência Direta (AID) do empreendimento em questão, um raio de **300 metros** para as laterais da rodovia, medida a partir dos bordos das pistas.

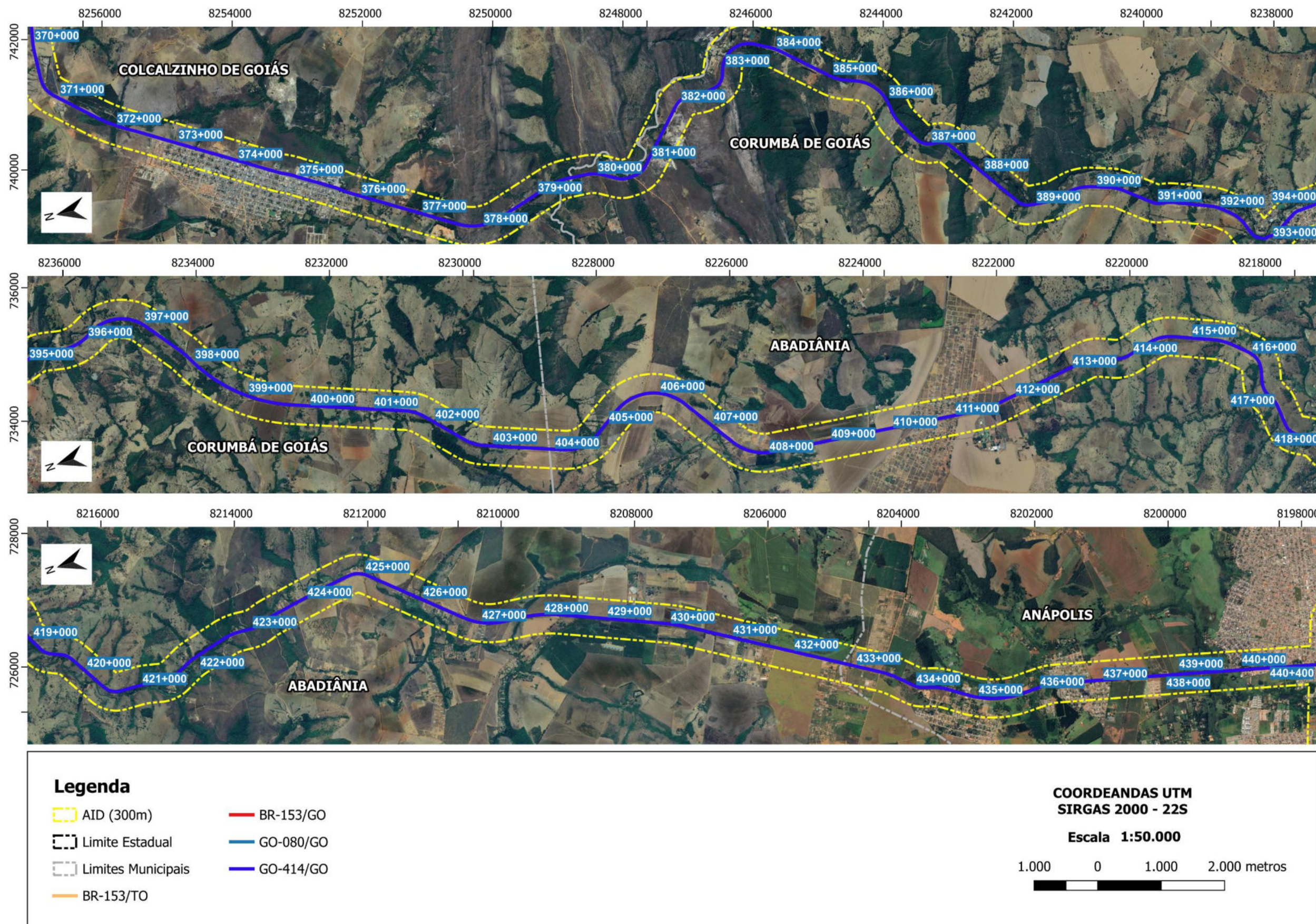
A seguir, é apresentado o diagnóstico socioambiental da região de inserção do empreendimento, considerando sua Área de Influência Direta (AID) delimitada. Por meio do presente diagnóstico, objetiva-se caracterizar os meios físico, biótico e socioeconômico da região, identificando-se, assim, as áreas socioambientais sensíveis, passíveis de serem afetadas quanto a acidentes envolvendo transporte de produtos perigosos.

Todas as informações apresentadas a seguir foram obtidas através de fontes de dados de arquivos vetoriais disponibilizados pelo Instituto Brasileiro de Geografia e Estatística (IBGE), Agência Nacional de Águas (ANA), Saneamento de Goiás S/A (SANEA), Centro Nacional de Pesquisa e Conservação de Cavernas (CECAV) e Cadastro Nacional de Informações Espeleológicas (CANIE), Cadastro Nacional de Unidades de Conservação (CNUC), Secretaria de Estado de Meio Ambiente e Desenvolvimento Sustentável do Tocantins (SEMAD TO), Secretaria Estadual de Meio Ambiente e Desenvolvimento Sustentável de Goiás (SEMAD GO), Instituto Chico Mendes de Conservação da Biodiversidade (ICMBio), Ministério do Meio Ambiente (MMA), Fundação Nacional do Índio (FUNAI) e Instituto Nacional de Colonização e Reforma Agrária (INCRA); bem como a partir de estudos e programas já realizados ou em execução na região, tais como o Estudo Ambiental (EA) para Concessão da BR153/414/080 – Tocantins Goiás e os Planos de Recursos Hídricos das Bacias Hidrográficas abrangidas pelo empreendimento.

A caracterização socioambiental da região do empreendimento é descrita a seguir, sendo apresentada, em itens separados, os meios físico, biótico e socioeconômico.

O **Anexo II** apresenta a Tabela de Características Socioambientais Mapeadas na Área de Influência. O **Anexo III** apresenta os arquivos digitais com as informações socioambientais aqui apresentadas.

1.4.1 MEIO FÍSICO

Recursos hídricos

A rodovia sob concessão da Ecovias do Araguaia transpõe quatro sub bacias hidrográficas, conforme a divisão do Departamento Nacional de Águas e Energia Elétrica (DNAEE), sendo: Araguaia (trecho da Ilha do Bananal); Tocantins (entre os rios Paraná e do Sono); Alto Tocantins/Rio Preto e Paranaíba.

Para a identificação dos cursos d'água existentes na Área de Influência Direta (AID) do empreendimento, tomou-se, como base, os dados de arquivos vetoriais disponibilizados pela Agência Nacional das Águas (ANA).

Já para a determinação da presença de captações superficiais para abastecimento público (até 5 km à jusante da rodovia), tomou-se, como base, as informações disponibilizadas pela Agência Nacional das Águas (ANA). Ademais, tais informações foram consultadas junto aos órgãos responsáveis pelo abastecimento de água dos municípios localizados na região do empreendimento: Saneamento de Goiás S.A (SANEAGO), Serviço de Água e Esgoto (SAEE) de Abadiânia, Serviço de Água e Esgoto (SAEE) de Corumbá de Goiás; BRK Ambiental e HidroForte Saneamento.

A **Figura 1.4-1** a seguir, apresenta as bacias hidrográficas abrangidas pela área de influência e as captações superficiais existentes a menos de 5 km de distância das rodovias administradas pela Ecovias do Araguaia.

Além disso, a identificação e caracterização dos cursos d'água interceptados pelo eixo da rodovia da Concessionária Ecovias do Araguaia é apresentado no **Item 1.6** e **Anexo II: Características Socioambientais mapeadas na Área de Influência Direta.**



Figura 1.4-1: Bacias Hidrográficas interceptadas pela Área de influência Direta e captações superficiais localizadas a menos de 5 km à jusante da malha viária da Ecovias do Araguaia (Fontes: ANA).

Identificação de mananciais de abastecimento público

Conforme consulta realizada junto à Agência Nacional de Águas (ANA) e aos órgãos de abastecimento de água dos 28 municípios abrangidos pela malha viária da Concessionária Ecovias do Araguaia, foi possível identificar a presença de dez captações superficiais utilizadas para abastecimento público em menos de 5 km de distância do empreendimento, sendo 2 à jusante das rodovias BR-153/TO e BR-080/GO.

A captação superficial para abastecimento público a jusante da BR-080/GO, localiza-se a uma distância de 1,25 km da Rodovia, na altura do km 135+000, no município de Barro Alto. Na AID ocorrem 15 cursos d'água que contribuem para essa captação, incluindo o Ribeirão da Ponte, o Córrego Veredão e seus afluentes.

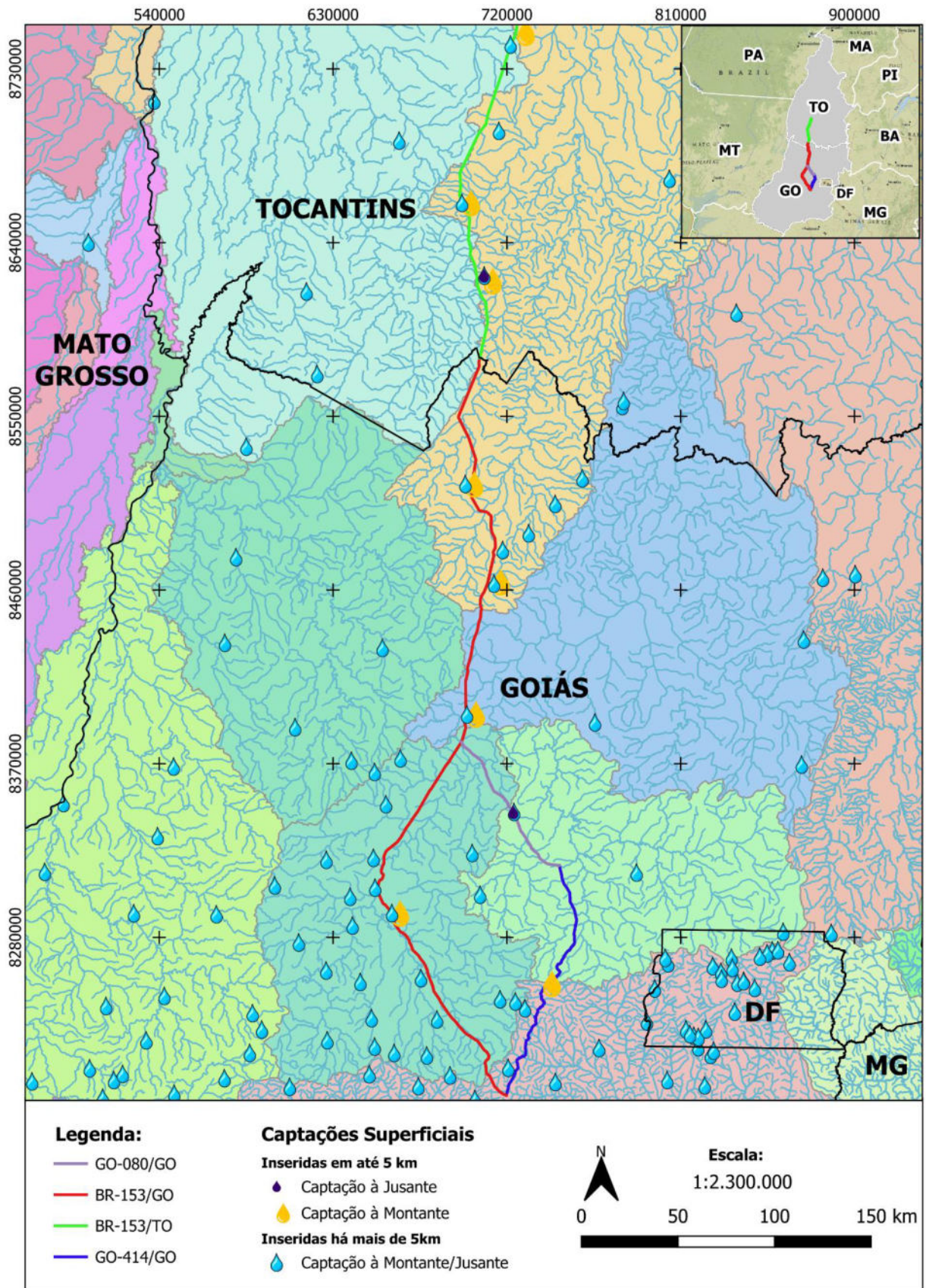
Quanto à captação superficial para abastecimento público localizada a 5 km a jusante da BR-153/TO, a mesma encontra-se na altura do km 756+400, no município de Alvorada e na AID há um curso d'água que contribui para a captação, denominado de Córrego do Mato da Floresta.

A localização de todas as captações superficiais para fins de abastecimento público inseridas há menos de 5 km da AID do empreendimento seguem apresentadas na abaixo.

Quadro 1.4-1: Captações para abastecimento público em até 5 quilômetros da AID do empreendimento.

Código da Captação	Manancial	Sistema	UF	Município	Distância em relação à rodovia (km)	Localização	Autarquia	Coordenadas UTM SIRGAS 2000 22S	
								x	y
703	Córrego Pedra Fincada	ETA Cocalzinho de Goiás	GO	Cocalzinho de Goiás	1,5	Montante	SANEAGO	738.694	8.256.162
21578	Córrego Piaus	Isolado Aliança do Tocantins	TO	Aliança do Tocantins	1,5	Montante	BRK Ambiental	725.219	8.748.950
21595	Córrego dos Buritis	Isolado Alvorada	TO	Alvorada	5	Jusante	BRK Ambiental	708.169	8.622.879
21643	Córrego Barro Alto	Isolado de Barro Alto	GO	Barro Alto	1,25	Jusante	SANEAGO	723.292	8.344.912
21884	Rio Santa Tereza	Isolado Estrela do Norte de Goiás	GO	Estrela do Norte	1,85	Montante	SANEAGO	712.177	8.464.256
22076	Córrego Formiga	Isolado Rianópolis	GO	Rianópolis	0,2	Montante	SANEAGO	660.120	8.292.618
22149	Ribeirão Passa Três	Isolado Uruaçu	GO	Uruaçu	0,11	Montante	SANEAGO	699.352	8.395.721
22643	Córrego Santo Antônio - Barragem	Isolado de Figueirópolis	TO	Figueirópolis	0,8	Montante	BRK Ambiental	696.816	8.660.707
22855	Córrego Funil	Isolado Porangatu	GO	Porangatu	4	Montante	SANEAGO	698.506	8.514.895
21595	Córrego dos Buritis	Isolado Alvorada	TO	Alvorada	4	Montante	BRK Ambiental	708.118	8.620.231

Além disso, foi realizado um levantamento das captações subterrâneas junto ao Sistema de Informações de Águas Subterrâneas (SIAGAS) do Serviço Geológico do Brasil (CPRM) nos municípios que interceptam a malha viária sob estudo, num raio de 5km das rodovias BR-153/GO/TO; BR-414/GO e BR-080/GO. Das 100 captações subterrâneas encontradas, 47 inserem-se na AID da malha viária. O **Quadro 1.4-2** a seguir dispõe o resultado obtido.

Quadro 1.4-2: Localização dos Poços Tubulares destinado ao abastecimento público nos municípios que interceptam a malha viária da Ecovias do Araguaia (em destaque aquelas que se inserem na AID).

Ponto	Localização	UF	Município	Sub Bacia	Finalidade do uso	Profundidade	X	Y
52000 01797	POSSE DA ABADIA	GO	Abadiânia	Rio Paraná	Abastecimento urbano	120	698 803	8399 975
52000 01896	ASSENTAMENTO BARRO AMARELO	GO	Abadiânia	Rio Paraná	Abastecimento urbano	150	699 502	8396 197
52000 11740	Área da Captação Piancó II	GO	Abadiânia	Rio Paraná	Abastecimento urbano	192	699 439	8396 452
52000 05606	Chácara do Zuza	TO	Alvorada	Rio Tocantins	Abastecimento urbano	90	699 390	8396 584
52000 05607	Chácara do Zuza, ao lado da BR-153,	TO	Alvorada	Rio Tocantins	Abastecimento urbano	80	699 530	8396 738
52000 00523	Joanópolis, Distrito de Anápolis, Fazenda Boa,	GO	Anápolis	Rio Paraná	Abastecimento urbano	96	699 605	8396 497
52000 00527	Vila dos Sargentos, próximo à caixa d'água,	GO	Anápolis	Rio Paraná	Abastecimento urbano	87	704 619	8393 015
52000 00529	VILA DOS SARGENTOS	GO	Anápolis	Rio Paraná	Abastecimento urbano	96	701 557	8392 222
52000 01661	Escola Agrícola do 1º Grau de Anápolis,	GO	Anápolis	Rio Paraná	Abastecimento urbano	150	705 338	8389 444
52000 01665	Jardim Vera Cruz, Rua Pirineus com Av A,	GO	Anápolis	Rio Paraná	Abastecimento urbano	150	698 804	8400 040
52000 01666	S, Sul, Av Amanda B, Tibúrcio c/ Av Maria Souza,	GO	Anápolis	Rio Paraná	Abastecimento urbano	78	703 028	8392 246
52000 01667	Setor Sul, Rua João Oliverio c/ Av Belo Horizonte,	GO	Anápolis	Rio Paraná	Abastecimento urbano	84	703 027	8392 558
52000 01668	Setor Sul, Rua João Olivério c/ Rua GB 13, Pç D,	GO	Anápolis	Rio Paraná	Abastecimento urbano	72	697 959	8391 988
52000 01672	Setor Sul, Rua João Olivério c/ Rua Mirian Nunes,	GO	Anápolis	Rio Paraná	Abastecimento urbano	69	703 168	8392 826
52000 01676	Setor Sul, Rua João Olivério c/ Rua Belo Horizonte	GO	Anápolis	Rio Paraná	Abastecimento urbano	64,5	699 622	8393 487
52000 01682	Jardim Arco Verde, Av Arco Verde com Rua 15,	GO	Anápolis	Rio Paraná	Abastecimento urbano	108	698 198	8391 470
52000 01696	Setor Santos Dumont, Chácara Xapana,	GO	Anápolis	Rio Paraná	Abastecimento urbano	100	699 352	8395 695
52000 01702	Dist, Sousânia, Rod, ANS 01, saída p/ Miranópolis,	GO	Anápolis	Rio Paraná	Abastecimento urbano	144	697 948	8392 032
52000 01704	Miranópolis, Fazenda Cabeceira dos Gomes,	GO	Anápolis	Rio Paraná	Abastecimento urbano	100	707 352	8383 294
52000 08199	Loteamento Terras Alpha, Rod, GO 060, Km 89,	GO	Anápolis	Rio Paraná	Abastecimento urbano	150	707 545	8384 144
52000 09543	BR 060, saída para Brasília,	GO	Anápolis	Rio Paraná	Abastecimento urbano	133	698 217	8391 941
52000 10106	Lot, Res, Royal Garden II, Av Colorado Qd 4, Lt 1,	GO	Anápolis	Rio Paraná	Abastecimento urbano	150	699 015	8394 393
52000 11992	QD, 25, EM FRENTE AO LT, 25, RES, LEBLON,	GO	Anápolis	Rio Paraná	Abastecimento urbano	120	698 696	8391 901
52000 11993	Área de Servidão da Saneago, St, Santos Dumond,	GO	Anápolis	Rio Paraná	Abastecimento urbano	136	698 118	8387 054
52000 11994	Fazenda Sr, Orlando, Próx, à drenagem ao longo,	GO	Anápolis	Rio Tocantins	Abastecimento urbano	252	704 553	8392 042

Ponto	Localização	UF	Município	Sub Bacia	Finalidade do uso	Profun- didade	X	Y
52000 11995	Área da ETE, proximidades ao Setor Verona,	GO	Anápolis	Rio Paraná	Abastecimen- to urbano	204	698 917	8397 841
52000 12001	Av, JP 34, no fundo da quadra 47, Jd, Primavera II	GO	Anápolis	Rio Paraná	Abastecimen- to urbano	102	701 233	8392 114
52000 12003	Fazenda do Sr, Azamor, ao longo da GO 433,	GO	Anápolis	Rio Tocanti- ns	Abastecimen- to urbano	150	699 268	8395 665
52000 12005	Rua Ouro Verde, esquina com Rua Guapó,	GO	Anápolis	Rio Paraná	Abastecimen- to urbano	174	702 938	8392 415
52000 12006	Av, Colorado, em frente a Qd, 54, Res, Vale,	GO	Anápolis	Rio Paraná	Abastecimen- to urbano	180	698 269	8403 918
52000 12536	Bairro Maranhão, Rua João de Sá G Sobrinha ,,,	GO	Anápolis	Rio Paraná	Abastecimen- to urbano	234	699 461	8394 535
52000 12537	Rua Délia, Residencial Summerville	GO	Anápolis	Rio Paraná	Abastecimen- to urbano	112	697 688	8391 897
52000 12555	Fazenda Gomes, Residencial Serra Negra	GO	Anápolis	Rio Paraná	Abastecimen- to urbano	120	698 802	8393 637
52000 07267	Distrito de Souzalândia,	GO	Barro alto	Rio Tocanti- ns	Abastecimen- to urbano	172	699 050	8393 596
52000 10909	Loteamento Jardim dos Ipês,	GO	Barro alto	Rio Tocanti- ns	Abastecimen- to urbano	172	698 803	8399 975
52000 10980	BR-080, Km 187, Loteamento Jd dos Ipês,	GO	Barro alto	Rio Tocanti- ns	Abastecimen- to urbano	186	699 502	8396 197
52000 07272	Rua Acre, Chácara do Sr, Pinguim, Campinorte GO,	GO	Campinorte	Rio Tocanti- ns	Abastecimen- to urbano	90,4	699 439	8396 452
52000 10226	Av Bernado Sayão n° 46, Setor Central, área do,	GO	Campinorte	Rio Tocanti- ns	Abastecimen- to urbano	255	699 390	8396 584
52000 10230	Chácara Sr Aristides, margem direita do Córrego,	GO	Campinorte	Rio Tocanti- ns	Abastecimen- to urbano	88	699 530	8396 738
52000 10245	Fazenda Vai e Vem, Povoado de Colinaçu,	GO	Campinorte	Rio Tocanti- ns	Abastecimen- to urbano	99	699 605	8396 497
52000 10447	Fazenda Novo Horizonte, próximo à barragem,	GO	Campinorte	Rio Tocanti- ns	Abastecimen- to urbano	150	704 619	8393 015
52000 11013	Colinaçu margem direita da rua do comércio, a,	GO	Campinorte	Rio Tocanti- ns	Abastecimen- to urbano	67	701 557	8392 222
52000 11706	Loteamento Solar Park Estrela Dalva	GO	Campinorte	Rio Tocanti- ns	Abastecimen- to urbano	100	705 338	8389 444
52000 05173	Rua Evangelista P, Santos, junto ao Reserva ,,,	TO	Cariri do Tocantins	Rio Tocanti- ns	Abastecimen- to urbano	80	698 804	8400 040
52000 05174	Junto ao Balneário	TO	Cariri do Tocantins	Rio Tocanti- ns	Abastecimen- to urbano	72	703 028	8392 246
52000 01569	CHACARA SEBASTIAO L MENEZES	GO	Cocalzinho de Goiás	Rio Paraná	Abastecimen- to urbano	100	703 027	8392 558
52000 01571	CHACARA RICARDO FLEURY CURADO	GO	Cocalzinho de Goiás	Rio Paraná	Abastecimen- to urbano	100	697 959	8391 988

Ponto	Localização	UF	Município	Sub Bacia	Finalidade do uso	Profun- didade	X	Y
52000 01572	CHACARA RICARDO FLEURY CURADO	GO	Cocalzinho de Goiás	Rio Paraná	Abastecimen- to urbano	100	703 168	8392 826
52000 01573	CAPTAÇÃO DE ÁGUA COCALZINHO	GO	Cocalzinho de Goiás	Rio Paraná	Abastecimen- to urbano	100	699 622	8393 487
52000 01576	EDILANDIA ESC, MUNIC, N, S, FATIMA	GO	Cocalzinho de Goiás	Rio Paraná	Abastecimen- to urbano	100	698 198	8391 470
52000 01580	GIRASSOL RESERVATORIOS DE ÁGUA	GO	Cocalzinho de Goiás	Rio Paraná	Abastecimen- to urbano	0	699 352	8395 695
52000 08620	Res, Itamar Nóbrega I, BR 070, km 23, Chác., 31,	GO	Cocalzinho de Goiás	Rio Paraná	Abastecimen- to urbano	95	697 948	8392 032
52000 11698	Chácara Quatro Barras, margem esq., do Rio Corumbá	GO	Cocalzinho de Goiás	Rio Paraná	Abastecimen- to urbano	240	707 352	8383 294
52000 11700	Próx, da subestação de energia da Cimentos Lafarge	GO	Cocalzinho de Goiás	Rio Paraná	Abastecimen- to urbano	198	707 545	8384 144
52000 11726	Próximo ao Areial, margem direita da drenagem	GO	Cocalzinho de Goiás	Rio Paraná	Abastecimen- to urbano	222	698 217	8391 941
52000 01559	R PROF FCO BRUNO ALTO B VISTA	GO	Corumbá de Goiás	Rio Paraná	Abastecimen- to urbano	102	699 015	8394 393
52000 01561	APARECIDA DE LOIOLA	GO	Corumbá de Goiás	Rio Paraná	Abastecimen- to urbano	100	698 696	8391 901
52000 01562	MAMONEIRA (MAMOEIRO OU MORRINHO)	GO	Corumbá de Goiás	Rio Paraná	Abastecimen- to urbano	150	698 118	8387 054
52000 05175	Setor Aeroporto, ao lado da Horta Comunitária,	TO	Duere	Rio Tocanti ns	Abastecimen- to urbano	100	704 553	8392 042
52000 05177	Av, J K	TO	Duere	Rio Tocanti ns	Abastecimen- to urbano	114	698 917	8397 841
52000 00002	Nova Fátima, Vila Tocantins,	TO	Fatima	Rio Tocanti ns	Abastecimen- to urbano	80	701 233	8392 114
52000 00003	Nova Fátima, Rua Coronel Aniceto Soares	TO	Fatima	Rio Tocanti ns	Abastecimen- to urbano	100	699 268	8395 665
52000 00039	NOVA FÁTIMA	TO	Fatima	Rio Tocanti ns	Abastecimen- to urbano	100	702 938	8392 415
52000 00040	NOVA FÁTIMA	TO	Fatima	Rio Tocanti ns	Abastecimen- to urbano	100	698 269	8403 918
52000 00041	NOVA FÁTIMA	TO	Fatima	Rio Tocanti ns	Abastecimen- to urbano	115	699 461	8394 535
52000 00086	R 3, próximo à Caixa D'Água,	TO	Fatima	Rio Tocanti ns	Abastecimen- to urbano	101	697 688	8391 897
52000 11107	Área da ETA de Jaraguá GO 427 saída de Itaguaçu	GO	Jaraguá	Rio Tocanti ns	Abastecimen- to urbano	73	698 802	8393 637
52000 11723	Estrada vicinal à esq. da GO 080, Pov, de Artulândia	GO	Jaraguá	Rio Tocanti ns	Abastecimen- to urbano	90	699 050	8393 596
52000 10247	Rua Mato Grosso, próximo à fábrica de açafão,	GO	Mara Rosa	Rio Tocanti ns	Abastecimen- to urbano	101	698 803	8399 975
52000 10248	Av, Pedro Ludovico esq., com Rua Castelo Branco,	GO	Mara Rosa	Rio Tocanti ns	Abastecimen- to urbano	115	699 502	8396 197

Ponto	Localização	UF	Município	Sub Bacia	Finalidade do uso	Profun- didade	X	Y
52000 10249	Av Bernardo Sayão Próx, ao Laticínio Maralac,	GO	Mara Rosa	Rio Tocantins	Abastecimento urbano	81	699 439	8396 452
52000 10252	Av Bernardo Sayão em frente ao Laticínio Maralac,	GO	Mara Rosa	Rio Tocantins	Abastecimento urbano	100	699 390	8396 584
52000 11228	Final da Av, Rui Barbosa, Qd, 5, St, Bela Vista,	GO	Mara Rosa	Rio Tocantins	Abastecimento urbano	120	699 530	8396 738
52000 01552	CAXAMBU FAZENDA MARIA TRINDADE	GO	Pirenópolis	Rio Tocantins	Abastecimento urbano	0	699 605	8396 497
52000 01553	JARANOPOLIS ESC, JARBAS JAIME	GO	Pirenópolis	Rio Tocantins	Abastecimento urbano	100	704 619	8393 015
52000 01555	RADIOLANDIA	GO	Pirenópolis	Rio Tocantins	Abastecimento urbano	100	701 557	8392 222
52000 01556	POVOADO PLACA	GO	Pirenópolis	Rio Tocantins	Abastecimento urbano	0	705 338	8389 444
52000 01557	CAPELA DO RIO DO PEIXE	GO	Pirenópolis	Rio Tocantins	Abastecimento urbano	80	698 804	8400 040
52000 01558	GOIANOPOLIS (MALHADOR)	GO	Pirenópolis	Rio Tocantins	Abastecimento urbano	90	703 028	8392 246
52000 10477	Quinta Empreendimentos, Pousada Santa Bárbara,	GO	Pirenópolis	Rio Tocantins	Abastecimento urbano	200	703 027	8392 558
52000 02750	Rua Antônio Martins, Quadra 22, Setor Sol Nascente	GO	Porangatu	Rio Tocantins	Abastecimento urbano	102	697 959	8391 988
52000 02751	Propriedade de Venâncio Borges Brito,,,,,	GO	Porangatu	Rio Tocantins	Abastecimento urbano	114	703 168	8392 826
52000 02752	Chácara do Restaurante Sol Nascente,	GO	Porangatu	Rio Tocantins	Abastecimento urbano	102	699 622	8393 487
52000 02753	Rua Tomás Antônio Gonzaga, Quadra B, Jardim Goiás,	GO	Porangatu	Rio Tocantins	Abastecimento urbano	110	698 198	8391 470
52000 02754	Rua Ceará, Quadra 11, Lote 23, Setor Sol Nascente,	GO	Porangatu	Rio Tocantins	Abastecimento urbano	100	699 352	8395 695
52000 02755	Rua Lorival Alves Pereira com Rua 03, Quadra 06,	GO	Porangatu	Rio Tocantins	Abastecimento urbano	102	697 948	8392 032
52000 02756	Rua L 4, Qd, 11, St, Santa Luzia c/ Santa Tereza,	GO	Porangatu	Rio Tocantins	Abastecimento urbano	100	707 352	8383 294
52000 08259	Rua 1 04, Setor Santa Luzia,	GO	Porangatu	Rio Tocantins	Abastecimento urbano	100	707 545	8384 144
52000 08260	Chácara Sol Nascente, à jusante da BR-153,	GO	Porangatu	Rio Tocantins	Abastecimento urbano	102	698 217	8391 941

Ponto	Localização	UF	Município	Sub Bacia	Finalidade do uso	Profun- didade	X	Y
52000 08261	Rua Antônio Nunes, Qd, 22, St, Sol Nascente,	GO	Porangatu	Rio Tocanti ns	Abastecimen- to urbano	102	699 015	8394 393
52000 08262	Rod, BR-153, próximo à Polícia Rodoviária Federal,	GO	Porangatu	Rio Tocanti ns	Abastecimen- to urbano	114	698 696	8391 901
52000 08263	Setor Santa Luzia,	GO	Porangatu	Rio Tocanti ns	Abastecimen- to urbano	100	698 118	8387 054
52000 05610	Av, Rio próximo 147, Qd 21, Lt 03, Centro,	TO	Talismã	Rio Tocanti ns	Abastecimen- to urbano	100	704 553	8392 042
52000 10043	Fazenda Santana, Zona de Expansão Urbana,	GO	Uruaçu	Rio Tocanti ns	Abastecimen- to urbano	120	698 917	8397 841
52000 10099	Loteamento Jardins Imperial, Qd, 16, Lt, 20,	GO	Uruaçu	Rio Tocanti ns	Abastecimen- to urbano	120	701 233	8392 114
52000 10164	Loteamento Jardins Imperial, Rua 15, Qd 12, Lt 17,	GO	Uruaçu	Rio Tocanti ns	Abastecimen- to urbano	150	699 268	8395 665
52000 10193	Área da ETA, Rio Passa Três (Zona Rural),	GO	Uruaçu	Rio Tocanti ns	Abastecimen- to urbano	192	702 938	8392 415
52000 10420	Rua 1004, Qd, 52, Lt, 25, Setor Sul II,	GO	Uruaçu	Rio Tocanti ns	Abastecimen- to urbano	190	698 269	8403 918
52000 10753	Pátio da ETA, margem esquerda do Rio Passa Três,	GO	Uruaçu	Rio Tocanti ns	Abastecimen- to urbano	183	699 461	8394 535
52000 10857	Loteamentos Residenciais Marisa dos Santos Pereira	GO	Uruaçu	Rio Tocanti ns	Abastecimen- to urbano	152	697 688	8391 897

Identificação de Cavidades Naturais Subterrâneas Cadastradas

Conforme o parágrafo único do artigo 1º do Decreto nº 99.556/1990, que trata da proteção das cavidades naturais subterrâneas existentes no Território Nacional, alterado pelo Decreto nº 6.640/2008:

“Entende-se por cavidade natural subterrânea todo e qualquer espaço subterrâneo acessível pelo ser humano, com ou sem abertura identificada, popularmente conhecida como caverna, gruta, lapa, toca, abismo, furna ou buraco, incluindo seu ambiente, conteúdo mineral e hídrico, a fauna e a flora ali encontrados e o corpo rochoso onde os mesmos se inserem, desde que tenham sido formados por processos naturais, independentemente de suas dimensões ou tipo de rocha encaixante”.

Ademais, conforme a Resolução CONAMA nº 347/2004, “Patrimônio Espeleológico” é o conjunto de fatores bióticos e abióticos; socioeconômicos, históricos e culturais; e subterrâneos ou superficiais, que sejam representados pelas cavidades naturais subterrâneas e outros elementos a estas associadas.

No Brasil, o Centro Nacional de Pesquisa e Conservação de Cavernas (CECAV), do Instituto Chico Mendes de Conservação da Biodiversidade (ICMBio), é o responsável por produzir o conhecimento quanto à conservação do Patrimônio Espeleológico, além de delinear ações de manejo, conforme a Portaria nº 78, de 03/09/2009, do ICMBio.

Em 2012, o CECAV disponibilizou 10.476 registros de ocorrências de cavernas em sua base de dados, sendo Minas Gerais o estado com maior conhecimento espeleológico produzido (5.969 cavernas), e Goiás estando na 4ª posição (931 cavernas). Mesmo assim, esses números são considerados baixos devido ao grande potencial espeleológico do país.

Diferentes cavernas podem ser originadas a partir de diversas condições, tais como composição litológica, disponibilidade hídrica, clima, pedologia e gradiente hidráulico. Além disso, os ambientes formados sempre estão associados a ecossistemas com características singulares, os quais apresentam uma biota especializada e dependente de fatores como ausência de luz e estabilidade ambiental para assegurar sua manutenção.

Uma vez identificada a relevância das cavidades naturais subterrâneas quanto à manutenção da biodiversidade, foram consultados os dados disponibilizados pelo Centro Nacional de Pesquisa e Conservação de Cavernas (CECAV) em relação à potencialidade de ocorrência desses ecossistemas na área de influência das rodovias BR-153/GO/TO; BR-414/GO; BR-080/GO.

Os graus de potencialidade de ocorrência de cavernas foram divididos em: “Muito Alto”, “Alto”, “Médio”, “Baixo” e “Ocorrência Improvável”.

Conforme observado na **Figura 1.4-2** a seguir, pode se notar que a Área de Influência Direta (AID) do empreendimento está localizada, em sua maioria, em regiões com potencialidade média (30,29%) e baixa (65,42%), e em menor parte potencialidade alta (4,29%), em relação à ocorrência de cavidades naturais subterrâneas, de acordo com a classificação do Centro Nacional de Pesquisa e Conservação de Cavernas (CECAV).

A fim de corroborar com mais informações acerca do potencial espeleológico da região do empreendimento, foi consultado o Cadastro Nacional de Informações Espeleológicas (CANIE), buscando se informações sobre a ocorrência de cavernas no entorno dos limites das rodovias BR-153/GO/TO; BR-414/GO; BR-080/GO.

Segundo os dados de arquivos vetoriais disponíveis, constatou se que não há ocorrência de cavernas cadastradas na região do empreendimento. A caverna mais próxima está localizada a cerca de 2 km dos limites da AID da rodovia BR-080, sendo denominada de Gruta do Lapão.

A **Figura 1.4-2** apresenta o Mapa de Potencialidade de Ocorrência de Cavernas e Cavidades Naturais, bem como a localização das cavernas cadastradas na região do empreendimento.



Figura 1.4-2: Mapa de Potencialidade de Ocorrência de Cavernas e Cavidades Naturais (Fontes: CECAV e CANIE).

1.4.2 MEIO BIÓTICO

Identificação das Unidades de Conservação (Federais, Estaduais e Municipais) e suas respectivas Zonas de Amortecimento

Conforme a Lei Federal nº 9.985/2000, regulamentada pelo Decreto nº 4.340/2002, que institui o Sistema Nacional de Unidades de Conservação (SNUC), "Unidades de Conservação" podem ser entendidas como "espaço territorial e seus recursos ambientais, incluindo as águas jurisdicionais, com características naturais relevantes, legalmente instituída pelo Poder Público, com objetivos de conservação e limites definidos, sob regime especial de administração, ao qual se aplicam garantias adequadas de proteção".

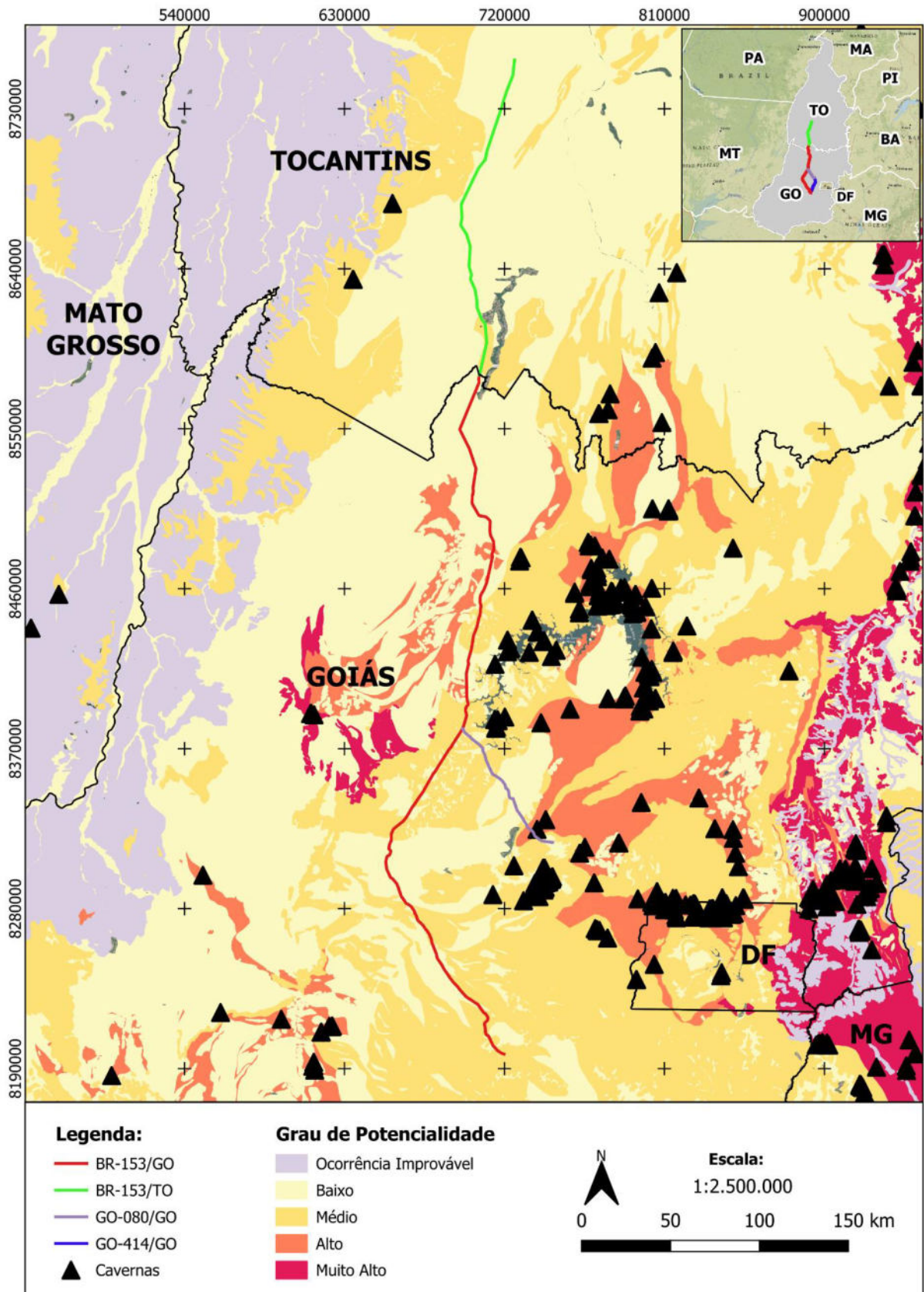
Conforme o artigo 4º da referida lei, as Unidades de Conservação federais, estaduais e municipais constituem o Sistema Nacional de Unidades de Conservação da Natureza – SNUC e, dentre os principais objetivos do SNUC, destacam-se a manutenção da diversidade biológica, proteção das espécies ameaçadas de extinção e preservação e restauração da diversidade de ecossistemas naturais.

No Brasil, as Unidades de Conservação são classificadas em dois grupos, sendo eles as **Unidades de Proteção Integral** – com o objetivo de preservação na natureza, sendo permitido o uso indireto de recursos naturais – e as **Unidades de Uso Sustentável** – com o objetivo de compatibilização da conservação da natureza com o uso sustentável de parte dos recursos naturais.

O artigo 7º da Lei nº 9.985/00 subdivide as categorias de Unidades de Conservação como apresentado a seguir:

CATEGORIA	DENOMINAÇÃO DA UNIDADE	OBJETIVO PRINCIPAL
PROTEÇÃO INTEGRAL	Estação Ecológica (ESEC)	Preservação da natureza e realização de pesquisas científicas
	Reserva Biológica (REBIO)	Preservação integral dos recursos naturais, sem a interferência humana direta ou modificações ambientais
	Parque Nacional (PARNA)	Preservação de ecossistemas de grande relevância ecológica e de beleza cênica
	Monumento Natural (MN)	Preservação de sítios naturais raros, singulares ou de grande beleza cênica
	Refúgio de Vida Silvestre (RVS)	Proteção de ambientes naturais onde se assegurem as condições para a existência ou reprodução de espécies ou comunidades da flora

CATEGORIA	DENOMINAÇÃO DA UNIDADE	OBJETIVO PRINCIPAL
		local e da fauna residente e/ou migratória.
USO SUSTENTÁVEL	Área de Proteção Ambiental (APA)	Proteção da diversidade biológica, disciplinamento do processo de ocupação e promoção da sustentabilidade quanto ao uso de recursos naturais
	Área de Relevante Interesse Ecológico (ARIE)	Preservação de áreas com características naturais extraordinárias ou que abriguem exemplares raros da biota regional
	Floresta Nacional (FLONA)	Uso múltiplo sustentável dos recursos florestais e pesquisa científica
	Reserva Extrativista (RESEX)	Proteção dos meios de vida e a cultura de comunidades extrativistas tradicionais e assegurar o uso sustentável dos recursos naturais
	Reserva de Fauna	Realização de estudos técnico científicos sobre o manejo econômico sustentável de espécies nativas
	Reserva de Desenvolvimento Sustentável (RDS)	Preservação de populações tradicionais, cuja existência baseia se em sistemas sustentáveis de exploração dos recursos naturais
	Reserva Particular do Patrimônio Natural (RPPN)	Conservação da diversidade biológica

Ainda segundo a Lei nº 9.985/2000, seu artigo 25, define que as Unidades de Conservação, exceto Área de Proteção Ambiental (APA) e Reserva Particular do Patrimônio Natural (RPPN) devem possuir uma "Zona de Amortecimento". Esta zona é entendida como área do entorno de uma Unidade de Conservação, onde as atividades humanas estão sujeitas a normas e restrições específicas, com o propósito de minimizar os impactos negativos sobre a unidade. O zoneamento e as normas para cada Unidade de Conservação devem ser especificados em seu respectivo plano de manejo.

O estado de Goiás possui seu próprio Sistema Estadual de Unidades de Conservação (SEUC), instituído pela Lei nº 14.247/2002. No total, segundo a Secretaria de Estado de Meio Ambiente e Desenvolvimento Sustentável – SEMAD, Goiás possui 23 Unidades de Conservação, sendo 13 categorizadas como Unidades de Proteção Integral (12 Parques e 1 Estação Ecológica), e 10 categorizadas como Unidades de Uso Sustentável (8 Áreas de Proteção Ambiental, 1 Floresta Estadual e 1 Área de Relevante Interesse Ecológico).

Já o estado do Tocantins dispõe da Lei nº 1.560/2005, que institui o Sistema Estadual de Unidades de Conservação da Natureza SEUC, e adota outras providências. No total, conforme a Gestão das Unidades de Conservação do Tocantins (GESTO) o estado possui 37 Unidades de Conservação, sendo 11 Unidades de Proteção Integral (07 Parques; 03 Monumentos naturais e 01 Estação Ecológica) e 26 Unidades de Uso Sustentável (17 Áreas de Proteção Ambiental; 08 Reservas Particulares do Patrimônio Natural e 01 Reserva Extrativista)

Neste sentido, buscando identificar e mapear as Unidades de Conservação e suas Zonas de Amortecimento existentes na região do empreendimento, realizou-se consultas junto ao Cadastro Nacional de Unidades de Conservação (CNUC), do Ministério do Meio Ambiente (MMA), e às bases digitais do Cadastro Estadual de Unidades de Conservação (CEUC) de Goiás e da Gestão das Unidades de Conservação do Tocantins (GESTO), bem como os arquivos vetoriais disponibilizados pelo Sistema de Geoinformação de Goiás (SIEG). Também foram consultadas as bases digitais do Sistema Informatizado de Monitoria de RPPN (SIMRPPN), do Instituto Chico Mendes de Conservação da Biodiversidade (ICMBio).

Diante das informações obtidas, **verificou-se que no trecho da BR-414/GO, entre o km 373+000 ao km 381+000, a AID sob estudo intercepta a Área de Proteção Ambiental dos Pirineus, de Uso Sustentável. Entre o km 376+000 e o km 377+000 da BR-414/GO também ocorre a Reserva Particular do Patrimônio Natural (RPPN) Cachoeira da Boa Vista.**

Cabe informar ainda que, visando a Regularização Ambiental da malha viária sob Concessão da Ecovias do Araguaia (BR-153/GO/TO, BR-414/GO e BR-080/GO), a Concessionária protocolou junto ao IBAMA, em Agosto de 2021, o LAUDO PARA OBTENÇÃO DE ANUÊNCIA DAS UNIDADES DE CONSERVAÇÃO, tendo em vista que conforme Parecer Técnico nº 135 (SEI 10313813) visando a Regularização Ambiental da malha viária sob Concessão da Ecovias do Araguaia, o referido órgão, IBAMA, deverá obter diretamente junto aos órgãos gestores as anuências necessárias, visando a regularização da operação nos moldes da Portaria Interministerial nº 1, de 4 de novembro de 2020.

O **Quadro 1.4-3** a seguir apresenta as informações sobre as Unidades de Conservação inseridas num raio de 10 km do empreendimento.

Quadro 1.4-3: Unidades de Conservação existentes na num raio de 10 km.

Nº	Nome	Categoria	Tipo	Órgão Gestor	Legislação	Distância da AID (m)
1	APA dos Pirineus	Área de Proteção Ambiental	Uso Sustentável	Superintendência de Unidades de Conservação e Regularização Ambiental	Decreto nº 5.174 de 22/02/2000	Intercepta
2	RPPN Cachoeira Boa Vista	Reserva Particular do Patrimônio Natural	Uso Sustentável	Instituto Chico Mendes de Conservação da Biodiversidade (ICMBio)	Portaria nº 23/N de 19/02/1998	Intercepta
3	PE da Serra do Jaraguá	Parque Estadual	Proteção Integral	Superintendência de Unidades de Conservação e Regularização Ambiental	Lei Estadual nº 13.247 de 13/01/1998	1.000
4	APA João Leite	Área de Proteção Ambiental	Uso Sustentável	Consórcio Intermunicipal da APA João Leite	Decreto nº 5.704 de 27/12/2002	2.000
5	Parque Estadual dos Pirineus	Parque Estadual	Proteção Integral	Superintendência de Unidades de Conservação e Regularização Ambiental	Lei ordinária nº 10.321 de 01/12/1987	2.600

Importante destacar que quanto ao PE da Serra do Jaraguá e o PE da Serra dos Pirineus, foi feita uma busca para conhecimento de seus respectivos planos de manejo e constatou-se que o primeiro não possui plano de manejo e o segundo possui um documento ainda em construção, contudo, nesse documento não se encontra estabelecidos os limites de sua Zona de Amortecimento (ZA). Dessa forma, fica claro que o empreendimento não interceptará qualquer ZA.

A **Figura 1.4-3** a seguir apresenta a localização das Unidades de Conservação existentes no entorno do empreendimento.



Figura 1.4-3: Unidades de Conservação no entorno da AID do empreendimento.

Áreas Prioritárias para Conservação da Biodiversidade

Conforme o Ministério do Meio Ambiente – MMA (2007), as Áreas Prioritárias para a Conservação, Utilização Sustentável e Repartição dos Benefícios da Biodiversidade constituem-se num instrumento de política pública que visa orientar o planejamento e implementação de diversas ações, tais como criação de Unidades de Conservação, licenciamento de empreendimentos, fiscalização e promoção do desenvolvimento sustentável.

Desta forma, a definição de áreas prioritárias nacionais, regionais e locais é essencial para o processo de tomada de decisão, o que pode levar à aplicação eficiente de recursos para a conservação da biodiversidade.

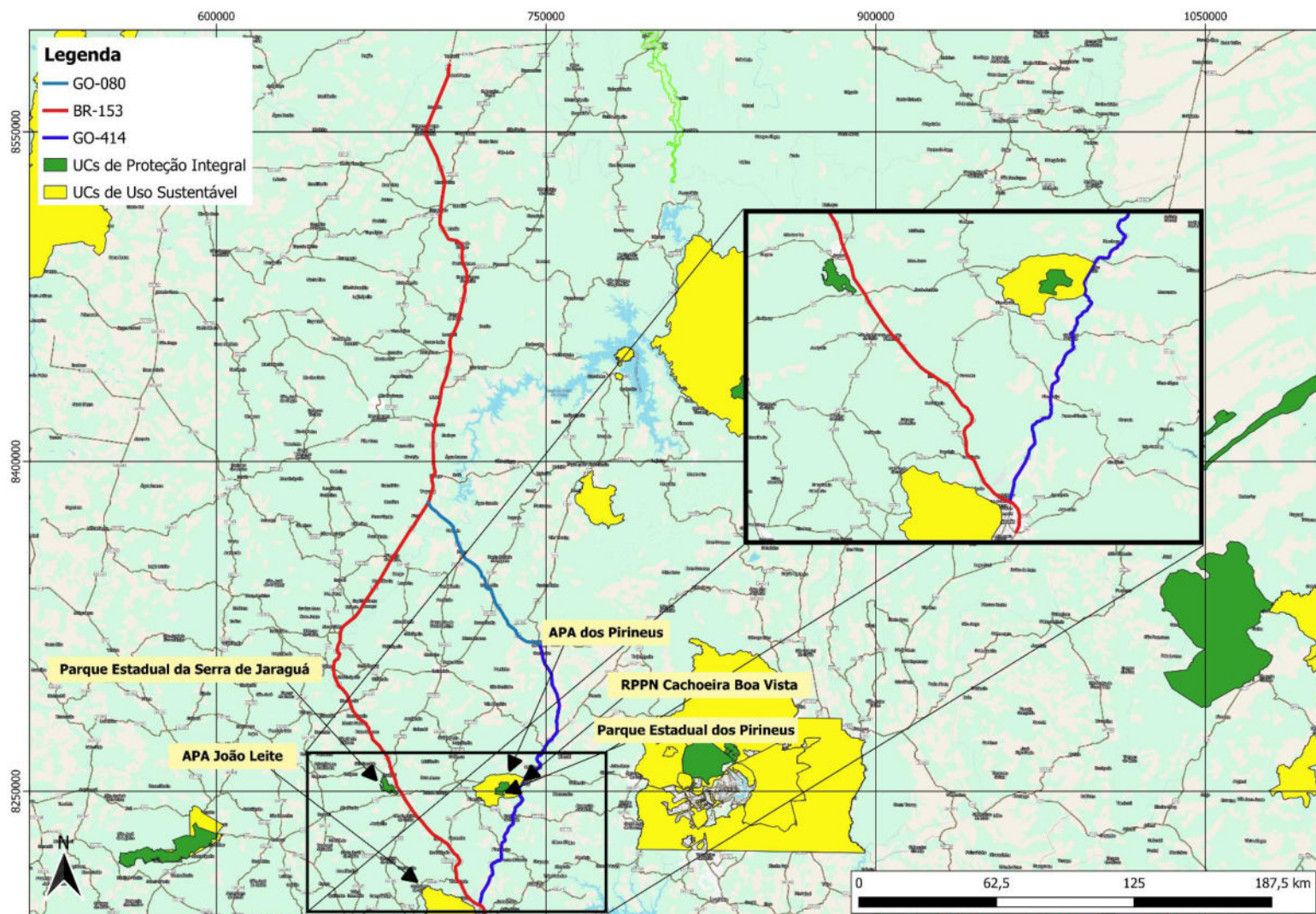
Nesse sentido, entre os anos de 1998 e 2000, o MMA elaborou a primeira “Avaliação e Identificação das Áreas e Ações Prioritárias para a Conservação dos Biomas Brasileiros”, onde definiu 900 áreas por meio do Decreto nº 5.092/2004 e da Portaria MMA nº 126/2004, sendo esta lista posteriormente atualizada, por meio da Portaria MMA nº 09/2007.

Em 2016, por meio da Portaria MMA nº 223/2016, foi publicada a 2ª atualização para os biomas Caatinga, Cerrado e Pantanal, e, em 2018, para os biomas Pampa e Mata Atlântica. Contudo, tal Portaria, juntamente com a Portaria MMA nº 09/2007, foram revogadas pela Portaria MMA nº 463/2018, sendo este o instrumento legal vigente.

Na metodologia proposta pelo MMA, as áreas são classificadas conforme o grau de importância para a biodiversidade e a urgência para a implementação das ações propostas. As categorias adotadas quanto à importância biológica são: “Extremamente Alta”, “Muito Alta”, “Alta” e “Insuficientemente Conhecida”; enquanto as categorias adotadas quanto à urgência das ações são: “Extremamente Alta”, “Muito Alta” e “Alta”.

Além da identificação e mapeamento de Áreas Prioritárias realizado em pelo MMA, o estado de Goiás também possui classificações específicas na esfera estadual.

No caso do estado de Goiás, a identificação de Áreas Prioritárias para a Conservação Ambiental se deu a partir da elaboração do plano de recuperação das rodovias de Goiás, sob a responsabilidade da Agência Goiana de Transportes e Obras – AGETOP. Este plano, financiado a partir de um empréstimo do Banco Mundial e coordenado pela Agência Goiana de Meio Ambiente – AGMA, foi elaborado com o objetivo de duplicar as áreas protegidas em Unidades de Conservação do estado (SCARAMUZZA et al., 2004).

Nesse contexto, o WWF Brasil, em colaboração com o CI Brasil, desenvolveu uma metodologia para orientar o projeto de identificação das Áreas Prioritárias do estado de Goiás. Para isso, através de um sistema de suporte e decisão, as áreas objeto de estudo foram classificadas quanto a representatividade, insubstituibilidade, funcionalidade e flexibilidade.

Desta forma, as áreas foram categorizadas segundo dois princípios: o índice de Insubstituibilidade e a prioridade de conservação. O índice de insubstituibilidade representa uma qualidade única da área, baseada em atributos da fauna, flora e geomorfologia. O índice varia de 0 a 1, sendo 1 o grau máximo, o que significa que, se tal área for totalmente degradada, não será possível atingir as metas de conservação definidas pelo estado.

Já o grau de prioridade de conservação é calculado a partir do grau de erodibilidade e do índice de insubstituibilidade. As áreas podem ser classificadas como: "Prioridade Máxima", "Altamente Prioritário", "Prioritário" e "Moderadamente Prioritário" (WWF BRASIL/IMAGEM, 2004).

Tendo em vista a relevância de se considerar a existência de Áreas Prioritárias para Conservação da Biodiversidade, realizou-se a identificação e mapeamento dessas áreas ao longo da malha viária sob concessão da Ecovias do Araguaia. Para esse levantamento, foi consultado o Mapa das Áreas Prioritárias para a Conservação, Utilização Sustentável e Repartição dos Benefícios da Biodiversidade Brasileira – 2ª Atualização, do Ministério do Meio Ambiente (MMA, 2018); o Mapa das Áreas Prioritárias para Conservação da Biodiversidade em Goiás, sob responsabilidade da Agência Goiana de Meio Ambiente (AGMA, 2004) e disponibilizado no Sistema de Geoinformação de Goiás (SIEG).

A síntese dos resultados é apresentada no **Quadro 1.4-4** e no **Quadro 1.4-5**, que listam os trechos de interceptação pela malha viária da Concessionária Ecovias do Araguaia em relação às Áreas Prioritárias identificadas em esfera nacional e no estado de Goiás, respectivamente.

Quadro 1.4-4: Áreas Prioritárias para Conservação da Biodiversidade do Ministério do Meio Ambiente – MMA (2018)

Rodovia	Km inicial	Km Final	Nome da Área	Importância	Prioridade	Ação Prioritária
BR-414/GO	372+000	406+000	Pirenópolis	Extremamente e Alta	Extremamente e Alta	Criação UC
	338+000	370+000	Rio São Bartolomeu	Extremamente e Alta	Extremamente e Alta	Implementação CAR

Rodovia	Km inicial	Km Final	Nome da Área	Importância	Prioridade	Ação Prioritária
BR-080/GO	098+000	112+000	Rio Maranhão	Muito Alta	Alta	Criação de mosaico/corredor ecológico
	158+000	169+600	Uruaçu	Muito Alta	Muito Alta	Recuperação de APP e Reserva Legal
	193+800	204+000				
BR-153/GO	005+000	042+550	Rio Santa Tereza	Alta	Muito Alta	Ordenamento territorial
BR-153/GO	756+000	763+000				
	781+000	802+500				

Quadro 1.4-5: Áreas Prioritárias para Conservação da Biodiversidade do Estado de Goiás (2004)

Rodovia	Km inicial	Km Final	ID	Prioridade	Possibilidade de Recuperação	Estratégia de Manejo
BR-153/GO	124+000	135+000	16	Prioritário	Passível de recuperação	Poucos e grandes fragmentos, estratégia de Proteção
	253+000	263+000	23	Altamente prioritário	Muito Dificilmente recuperada	Poucos fragmentos pequenos, estratégia de ampliação
	286+400	290+600	26	Altamente prioritário	Muito Dificilmente recuperada	Muitos fragmentos pequenos, estratégia de ampliação (área) e conexão
	359+000	410+150	28	Moderadamente prioritário	Possibilidade moderada de recuperação	Poucos fragmentos pequenos, estratégia de ampliação

Conforme apresentado anteriormente, a malha viária da Concessionária Ecovias do Araguaia intercepta, ao todo, doze Áreas Prioritárias, sendo cinco delas definidas pelo MMA (federal) e as outras quatro definidas na esfera estadual.

Todas áreas encontram-se no bioma Cerrado conforme Mapa de Biomas IBGE (2004).

A **Figura 1.4-4** e a **Figura 1.4-5** apresentam a localização da malha viária da Concessionária Ecovias do Araguaia em relação às Áreas Prioritárias para Conservação da Biodiversidade, identificadas em esfera nacional e no estado de Goiás, respectivamente.



Figura 1.4-4: Mapa de Áreas Prioritárias para Conservação da Biodiversidade do Ministério do Meio Ambiente – MMA (2018).



Figura 1.4-5: Mapa de Áreas Prioritárias para Conservação da Biodiversidade do Estado de Goiás. Fonte: AGMA, 2004.

Corredores Ecológicos e/ou Corredores Remanescentes de Vegetação Nativa

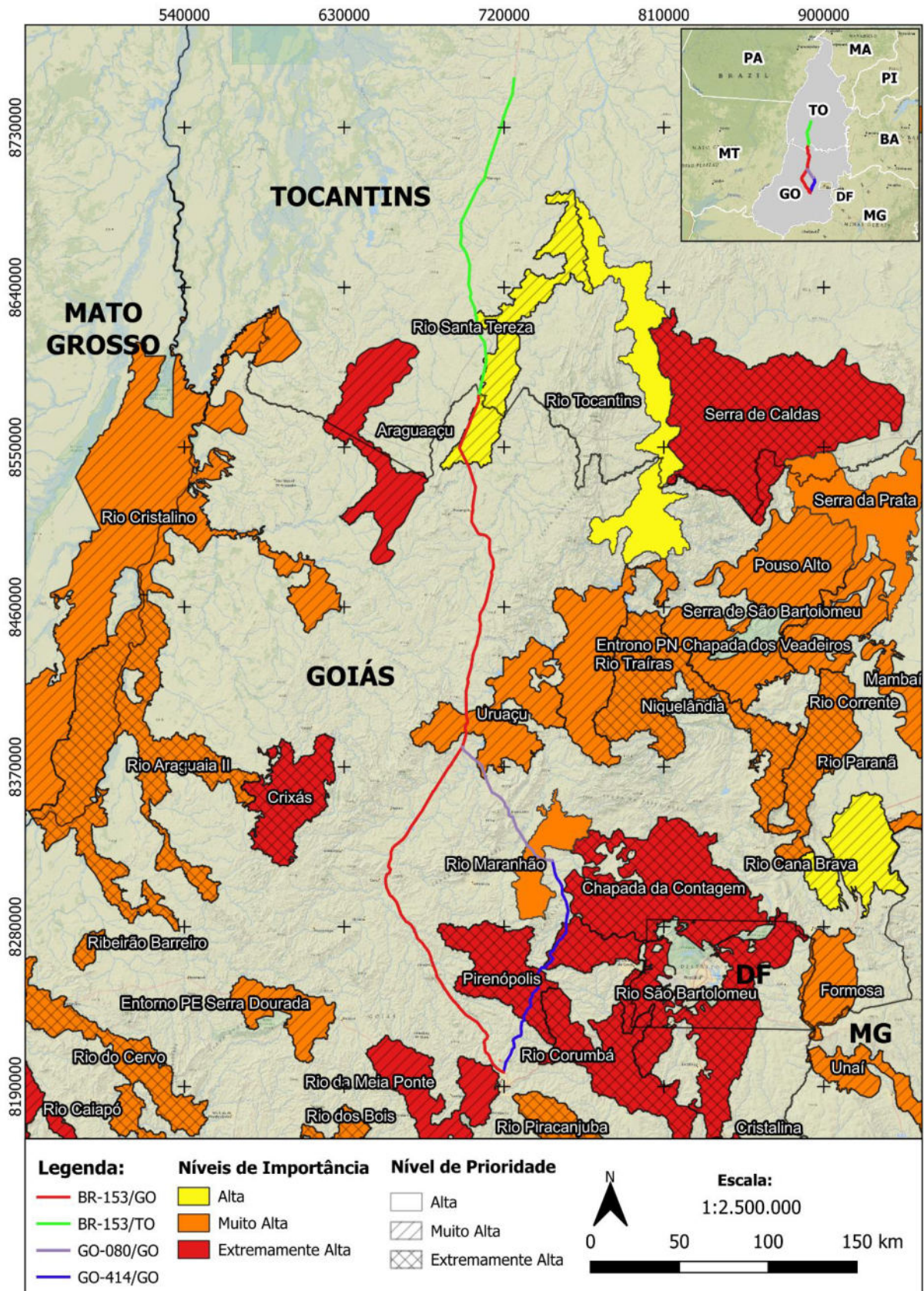
De acordo com o Ministério do Meio Ambiente (MMA), "Corredores Ecológicos" são instrumentos legais que tem o objetivo de minimizar os efeitos provocados pela fragmentação de ecossistemas. Seu princípio é promover a conexão entre diferentes áreas, visando possibilitar o deslocamento da fauna, a dispersão de sementes e a ampliação de cobertura vegetal.

Os Corredores Ecológicos são instituídos a partir de estudos sobre o deslocamento de espécies, área de vida e distribuição de populações. Tais informações norteiam as regras de utilização dessas áreas, estabelecendo, assim, a manutenção do fluxo de espécies entre fragmentos naturais. Dessa forma, consistem em estratégias para reduzir o impacto humano sobre os ambientes naturais e promover a conservação dos recursos naturais e da biodiversidade.

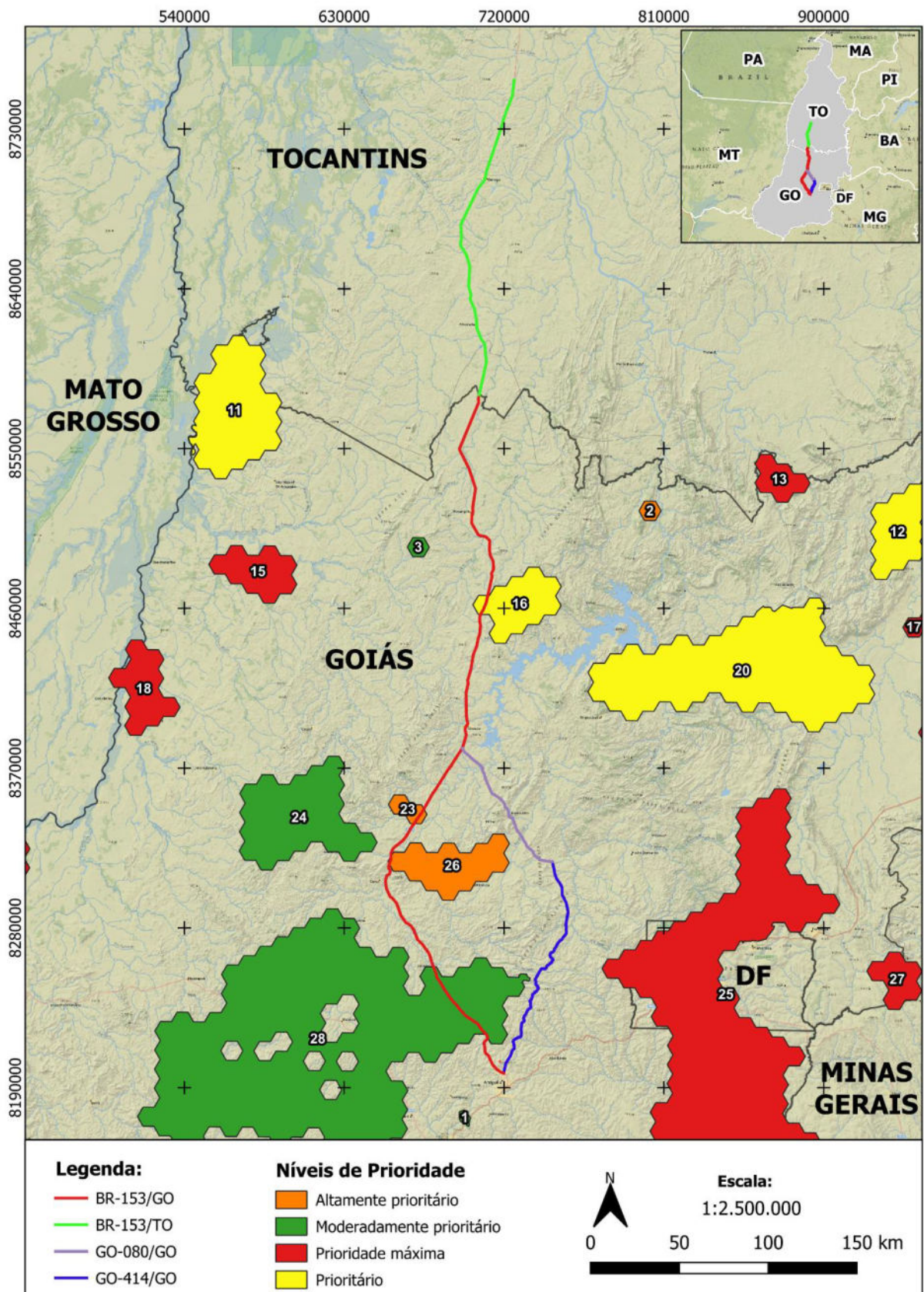
A regulamentação de que trata a instituição de Corredores Ecológicos é a mesma que institui o Sistema Nacional de Unidades de Conservação – SNUC (Lei nº 9.985/2000). O planejamento, as regras para a utilização e ocupação e as medidas de integração às comunidades vizinhas dos Corredores Ecológicos são definidos no plano de manejo da Unidade de Conservação em que está associado.

Para o estado de Goiás, os Corredores Ecológicos são devidamente regulamentados pela Lei Estadual 14.247/2002, que institui o Sistema Estadual de Unidades de Conservação. Em seu artigo 22, a referida lei estipula que as UCs, exceto APAs e RPPNs, devem possuir, quando conveniente, Corredores Ecológicos, e que os limites, normas e regras específicas devem ser estabelecidas no plano de manejo da UC ao qual estiver associado. Contudo, ainda não existem Corredores Ecológicos cadastrados para o estado de Goiás.

Já no Estado do Tocantins ocorre o Projeto Corredor Ecológico da Região do Jalapão, uma iniciativa do ICMBio, em cooperação técnica com a JICA e com o apoio do Instituto Natureza do Tocantins Naturatins/TO, Secretaria de Planejamento e Modernização da Gestão Pública do Estado do Tocantins SEPLAN, da Secretaria do Meio Ambiente SEMA do Governo da Bahia e do Instituto do Meio Ambiente e Recursos Hídricos INEMA/BA, dentre outros importantes parceiros.

Haja vista a importância dos Corredores Ecológicos para a manutenção da biodiversidade, realizou-se uma consulta na base de dados do Ministério do Meio Ambiente (MMA) e do Sistema de Geoinformação de Goiás (SIEG).

Com base nos levantamentos realizados e disponibilizados pelo MMA e SIEG, foi possível constatar que não existem Corredores Ecológicos interceptados pela malha viária da Concessionária Ecovias do Araguaia e sua Área de Influência Direta AID.

Identificação de Áreas de Preservação Permanente – APP

De acordo com o Novo Código Florestal, instituído pela Lei nº 12.651/2012, alterada pela Lei nº 12.727/2012, que dispõe sobre a proteção da vegetação nativa, uma “Área de Preservação Permanente” – APP, é uma “*área protegida, coberta ou não por vegetação nativa, com a função ambiental de preservar os recursos hídricos, a paisagem, a estabilidade geológica e a biodiversidade, facilitar o fluxo gênico de fauna e flora, proteger o solo e assegurar o bem estar das populações humanas*”.

Em seu artigo 4º, são definidas as áreas que são consideradas de preservação permanente, tanto em áreas urbanas como rurais. Contudo, o artigo 8º define as hipóteses em que os órgãos ambientais podem abrir exceção às restrições e autorizar o uso dessas áreas, sendo uma delas os casos de utilidade pública.

Neste sentido, as áreas de preservação permanente foram plotadas tomando-se como base o levantamento dos cursos d’água existentes na Área de Influência Direta – AID do empreendimento (300 metros) – conforme as bases digitais disponibilizadas pelo IBGE e Sistema Estadual de Geoinformações do Estado de Goiás (SIEG).

As localizações das Áreas de Preservação Permanente (APPs), com quilometragem, rodovia, sentido da pista, município, tipo, tamanho e largura de APP e coordenadas UTM são apresentadas no **Anexo II: Características Socioambientais mapeadas na Área de Influência Direta.**

Já o mapeamento das APPs existentes na Área de Influência Direta (AID) do empreendimento é apresentado no **Anexo III: Mapa de Vulnerabilidade Ambiental.**

No total, foram mapeados, na Área de Influência Direta da rodovia, cerca de 9.000 ha de Áreas de Preservação Permanente provenientes de elementos da hidrografia local, correspondentes a 17% da área total da AID, caracterizando uma densidade média de recursos hídricos e APPs ao longo do trecho avaliado.

1.4.3 MEIO SOCIOECONÔMICO

Mapeamento do Uso e Ocupação da Terra

Conforme a Decisão de Diretoria – DD 070 2016 da Companhia Ambiental do Estado de São Paulo (CETESB), o levantamento dos elementos ambientais existentes ao longo da

rodovia tem o objetivo de conhecer o entorno do empreendimento, considerando as principais e mais vulneráveis características ambientais. O objetivo é minimizar os impactos negativos ao meio ambiente devido a ocorrência de acidentes nas rodovias BR-153/GO/TO; BR-414/GO e BR-080/GO que envolvam produtos perigosos.

Desta forma, o mapeamento do uso e ocupação da terra ao longo da malha viária da Concessionária Ecovias do Araguaia considerou os elementos socioambientais sensíveis identificados na Área de Influência Direta – AID (300 metros).

Tais elementos foram aqueles elencados pela DD 070 2016 da CETESB, ou seja:

- Os recursos hídricos, além dos pontos de captação para abastecimento público, quando for o caso, devidamente regulamentada, até 5 km à jusante da rodovia; e
- Os ambientes naturais (vegetação, serras, áreas alagadas perenes, costeiras ou interiores e áreas protegidas).

Os recursos hídricos foram classificados conforme sua classe de uso, de acordo com a Resolução CONAMA nº 357, de 14/03/05. Já os ambientes naturais foram classificados conforme o Novo Código Florestal – Lei nº 12.651/2012, a Lei nº 9.985/2000 (SNUC), o Mapa de Vegetação do Brasil, do IBGE (2004), e o Manual Técnico de Uso da Terra (IBGE, 2013).

A malha viária intercepta as zonas urbanas dos municípios de Anápolis-GO; Corumbá de Goiás-GO; Cocalzinho de Goiás-GO; Barro Alto-GO; Jaraguá-GO; Rianópolis-GO; Rialma-GO; Ceres-GO; São Luiz do Norte-GO; Uruaçu-GO; Campinorte-GO; Estrela do Norte-GO; Santa Tereza de Goiás-GO e Porangatu-GO (divisa com TO); Talismã-TO; Alvorada-TO; Figueirópolis-TO; Cariri do Tocantins-TO, Gurupi-TO e Aliança do Tocantins-TO.

A identificação e o mapeamento dos elementos socioambientais sensíveis existentes na Área de Influência Direta – AID da malha viária da Concessionária Ecovias do Araguaia são apresentados no Mapa de Vulnerabilidade Ambiental (**Anexo IV**). As principais informações sobre tais elementos são apresentadas na Tabela de Características Socioambientais Mapeadas na Área de Influência (**Anexo II**).

Identificação de Comunidades Quilombolas, Indígenas e Tradicionais e de Assentamentos Rurais

Conforme a Fundação Cultural Palmares, “comunidades quilombolas” são “grupos étnicos – predominantemente constituídos pela população negra rural ou urbana – que se autodefinem a partir das relações específicas com a terra, o parentesco, o território, a ancestralidade, as tradições e práticas culturais próprias”. Segundo o Decreto nº 4.887/2003, o Instituto Nacional de Colonização e Reforma Agrária (INCRA) é o responsável pela titulação dos territórios quilombolas.

Segundo a referida instituição, o Brasil possui 3.432 comunidades quilombolas, sendo 69 no estado de Goiás e 6 no estado de Tocantins. A política de comunidades quilombola pode ser vista como parte de uma reparação histórica, sendo essenciais para a dignidade e garantia da continuidade desses grupos étnicos.

Já em relação às comunidades indígenas, estas são definidas pelo Estatuto do Índio, conforme a Lei nº 6.001/73, como “todo indivíduo de origem e ascendência pré colombiana que se identifica e é identificado como pertencente a um grupo étnico cujas características culturais o distinguem da sociedade nacional”.

Compete à Fundação Nacional do Índio (FUNAI) o reconhecimento e resguardo das terras indígenas. Este instrumento é de extrema importância, uma vez que os povos indígenas detêm o direito originário e usufruto exclusivo sobre as terras que tradicionalmente ocupam, conforme a Constituição Federal de 1988.

O Brasil possui, segundo dados da FUNAI, 588 terras indígenas, que equivalem a 113 milhões de hectares. Deste total, 6 comunidades encontram-se no estado de Goiás, ocupando mais de 40 mil hectares; e 9 encontram-se no estado de Minas Gerais, ocupando cerca de 2.000.000 hectares.

Outro instrumento importante é definido pelo Decreto nº 6.040/2007, que institui a Política Nacional de Desenvolvimento Sustentável dos Povos e Comunidades Tradicionais – PCT, define “povos e comunidades tradicionais” como grupos *“culturalmente diferenciados e que se reconhecem como tais, que possuem formas próprias de organização social, que ocupam e usam territórios e recursos naturais como condição para sua reprodução cultural, religiosa, ancestral e econômica utilizando conhecimento, inovações e práticas gerados e transmitidos pela tradição”*.

Nesse sentido, as ações e atividades voltadas para o alcance dos objetivos da Política Nacional de Desenvolvimento Sustentável dos Povos e Comunidades Tradicionais

ocorrem de forma intersetorial e integrada, competindo à Comissão Nacional de Desenvolvimento Sustentável dos Povos e Comunidades Tradicionais a coordenação e implementação da PCT.

Tendo em vista a importância do reconhecimento, fortalecimento e garantia dos direitos territoriais, sociais, ambientais, econômicos e culturais das comunidades quilombolas, indígenas e tradicionais, foram realizadas consultas junto ao INCRA e à FUNAI, visando identificar e mapear tais comunidades na Área de Influência do empreendimento.

Por meio da pesquisa a partir dos bancos de dados georreferenciados do INCRA e da FUNAI, foi possível constatar que não existem comunidades indígenas num raio de 10 km do empreendimento. Em relação às áreas Quilombolas, constatou-se a presença de duas áreas no estado de Goiás, denominadas Porto Leucado e Tomas Cardoso.

A Comunidade Quilombola Porto Leucádio localiza-se no município de São Luiz do Norte, ocupada uma área de 1.577 hectares e está localizada a 8 quilômetros de distância de BR 153/GO, altura do km 250. Entretanto, importante destacar que entre a rodovia e a referida comunidade há uma barreira natural, qual seja o rio das Almas.

Já a Comunidade Quilombola Tomas Cardoso, está localizada nos municípios de Barro Alto e Santa Rita do Novo Destino, em uma área de 1.803 hectares e a cerca de 4 quilômetros de distância da BR-080/GO, altura do km 142.

Por fim, segundo o INCRA, um "assentamento rural" é um conjunto de unidades agrícolas independentes entre si, instaladas pelo INCRA onde originalmente existia um imóvel rural que pertencia a um único proprietário. Tais unidades são entregues pelo INCRA a famílias que não possuem condições econômicas de adquirir e manter um imóvel rural por outras vias.

Além de possibilitar a distribuição de terras, os assentamentos da reforma agrária permitem oferecer condições de moradia e produção familiar, garantindo a segurança alimentar de brasileiros que, até então, se encontravam sob risco alimentar e social.

De acordo com o INCRA, existem atualmente 9.437 assentamentos em todo o Brasil, os quais ocupam uma área de 87.953.588 hectares. Desse total, 309 assentamentos estão localizados no estado de Goiás, ocupando uma área de 720.439 hectares; e 360 assentamentos encontram-se no estado de Tocantins, com uma área total de 1.169.619 hectares.

Desta forma, em consulta realizada junto ao INCRA, foi possível constatar que a Área de Influência Direta – AID da malha viária da Concessionária Ecovias do Araguaia intercepta 10 Projetos de Assentamento, conforme apresenta o **Quadro 1.4-6** e a **Figura 1.4-6** a seguir:

Quadro 1.4-6: Projetos de assentamento interceptados pela AID da malha viária.

Rodovia	Km Inicial	Km Final	Código	Nome do Projeto	Município	UF	Área (ha)	Capacidade	Famílias	Descrição
BR-153/TO	724+000	725+000	TO0352000	PA RENASCER	Figueirópolis	TO	21.868.624	74	73	Assentamento em Instalação
BR-153/TO	696+000	698+000	TO0198000	PA COIMBRA	Cariri do Tocantins	TO	50.181.568	184	182	Assentamento em Estruturação
BR-080/GO	156+500	161+500	GO0201000	PA LAGOA SANTA	Santa Rita do novo destino	GO	8.296.091	24	23	Assentamento em Instalação
BR-414/GO	320+300	322+100	DF0155000	PA BOA SORTE	Cocalzinho de Goiás	DF	21.103.039	65	59	Assentamento Criado
BR-080/GO	149+000	150+390	GO0015000	PA LAGOA SECA	Santa Rita do novo destino	GO	11.061.766	27	27	Assentamento Consolidado
BR-153/GO	293+000	298+500	GO0180000	PA POÇÕES	Rialma	GO	30.634.399	68	66	Assentamento Criado
BR-414/GO	325+100	333+200	DF0126000	PA SANTA FELICIDADE	Cocalzinho de Goiás	DF	46.037.238	174	174	Assentamento em Instalação
BR-153/GO	269+500	269+800	GO0105000	PA ORIENTE	Nova gloria	GO	9.089.053	34	34	Assentamento em Estruturação
BR-414/GO	300+900	304+800	GO0154000	PA ACANJARANA	Vila propicio	GO	17.368.009	36	33	Assentamento em Instalação
BR-414/GO	339+000	342+700	DF0198000	PA FAZENDINHA	Cocalzinho de Goiás	DF	35.144.507	108	70	Assentamento Criado



Figura 1.4-6: Localização de Comunidades Quilombolas, Indígenas e Tradicionais e de Assentamentos Rurais. Fonte: INCRA e FUNAI.

1.5 IDENTIFICAÇÃO DE POSSÍVEIS IMPACTOS SOCIOAMBIENTAIS

A identificação e mapeamento dos elementos socioambientais ao longo da Área de Influência Direta (AID) da malha viária da Concessionária Ecovias do Araguaia, visa conhecer as características mais vulneráveis do ambiente no entorno e propor, assim, medidas preventivas para os trechos com maior sensibilidade.

A partir dos elementos socioambientais identificados por meio do cruzamento de informações presentes em bases oficiais de dados e na interpretação de imagens aéreas, é apresentado a seguir os possíveis impactos socioambientais decorrentes de acidentes envolvendo produtos perigosos nas rodovias BR-153/GO/TO; BR-414/GO e BR-080/GO.

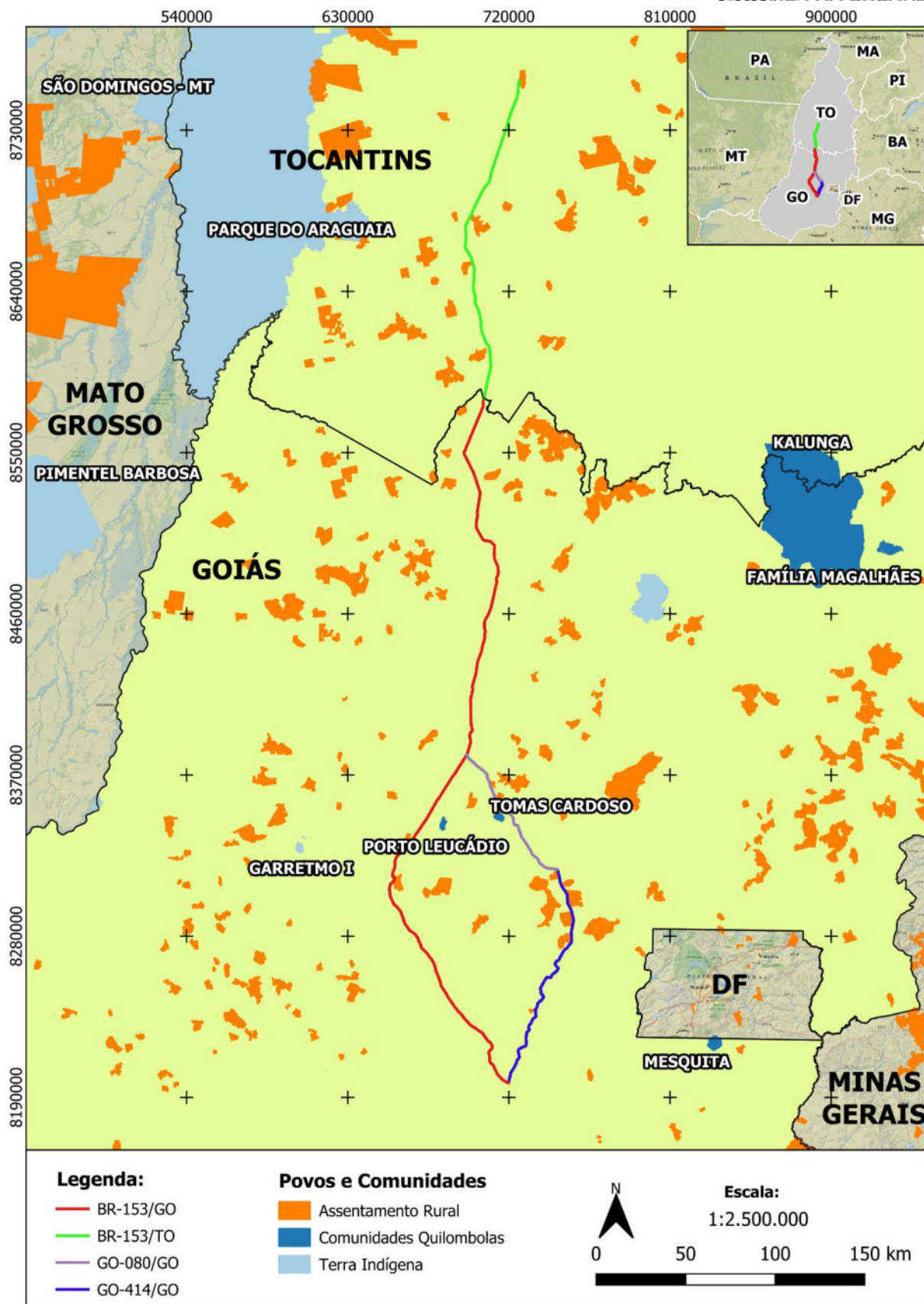
1.5.1 Meio Físico

Os possíveis impactos socioambientais decorrentes de acidentes com produtos perigosos na área de influência da malha viária da Ecovias do Araguaia quanto ao meio físico estão relacionados à contaminação de águas superficiais, comprometendo a qualidade dos recursos hídricos e os tornando impróprios, nocivos, prejudiciais ou danosos à utilização, bem como prejudicar a saúde e a segurança humana e de outros animais.

Acidentes desta natureza, principalmente envolvendo caminhões transportando produtos perigosos, ao longo da malha viária da Concessionária Ecovias do Araguaia, podem atingir importantes contribuintes do Rio Tocantins. Ademais, a referida rodovia margeia e cruza diversos outros cursos d'água, que são utilizados principalmente para dessedentação de animais e irrigação de fazendas e áreas agrícolas.

Os recursos hídricos atingidos podem ainda servir como via de disseminação e de transporte dos produtos envolvidos. Além disso, pode haver a contaminação do manancial de abastecimento público, localizados a menos de 5 km à jusante da BR-080/GO na altura do km 135+000 e na BR-153/TO na altura do km 756+400.

1.5.2 Meio Biótico

Quanto ao meio biótico, os possíveis impactos decorrentes de acidentes com produtos perigosos na Área de Influência Direta (AID) da malha viária da Ecovias do Araguaia estão relacionados à contaminação da Área de Proteção Ambiental dos Pirineus, de Uso Sustentável, localizada na AID da BR-414/GO, entre o km 373+000 ao km 381+000. Além da UC, também podem ocorrer contaminações nas Áreas Prioritárias para

Conservação da Biodiversidade, das Áreas de Preservação Permanente e dos remanescentes florestais interceptados pela AID da malha viária.

Os componentes ambientais mais afetados com a ocorrência de acidentes envolvendo produtos perigosos são os solos e as águas superficiais, por meio da contaminação destes elementos por substâncias químicas e tóxicas. Estes eventos podem causar impactos diretos à flora e fauna associadas a estes ecossistemas, a depender da toxicidade das substâncias envolvidas nos acidentes rodoviários. Somado a isso, existe ainda a possibilidade, considerando a natureza dos produtos envolvidos, como inflamabilidade, a ocorrência de incêndios florestais, afetando diretamente a biodiversidade local (ALMEIDA, 2010).

Conforme apontado no Estudo Ambiental para o projeto de concessão das rodovias BR-153; BR-414 e BR-080, diversos estudos apontam que o Bioma Cerrado apresenta elevada riqueza de espécies, com alto nível de endemismo (KLINK & MACHADO, 2005). Um levantamento bibliográfico sobre a biodiversidade e o endemismo do Cerrado brasileiro, realizado por Klink e Machado (2005), estima uma biodiversidade de 7 mil espécies de plantas, sendo 44% dessas endêmicas do Cerrado.

Especificamente nos Estados de Goiás e Tocantins, levantamento realizado na base de dados do Programa Reflora/CNPq e outras publicações da área (MACHADO, 2013; IGLESIAS ET. AL., 2011) apontam a ocorrência de 236 espécies da flora nativa de ocorrência restrita, até o momento, nesses estados.

Em relação aos impactos provocados na fauna, acidentes rodoviários com produtos perigosos podem causar danos às áreas de reprodução e alimentação de peixes, alteração e empobrecimento da cadeia trófica, interrupção do fluxo gênico de espécies entre corpos d'água, mortalidade de espécimes de toda a cadeia trófica e pioras no estado de conservação de espécies já listadas como ameaçadas e ingresso de novas espécies nas categorias de ameaçadas (GREIF, 2017).

Ainda conforme estudo ambiental das rodovias BR-153; BR-414 e BR-080 para o projeto de concessão, a fauna de vertebrados terrestres registrada na área do empreendimento é composta por 461 espécies, representadas por 108 famílias e 41 Ordens.

Nas campanhas de levantamento de fauna dos estudos ambientais, foram registradas 55 espécies de mamíferos distribuídas entre 19 Famílias e 9 Ordens.

Em relação à Situação de Conservação segundo o MMA (2014), 07 espécies estão classificadas como vulneráveis de extinção (VU). São estas, *Chrysocyon brachyurus*

(lobo guará), *Lycalopex vetulus* raposinha), *Panthera onca* (onça pintada), *Puma concolor* (onça parda), *Puma yagouaroundi* (jaguarundi), *Myrmecophaga tridactyla* (tamanduá bandeira) e *Tapirus terrestris* (anta).

Quanto à ornitofauna, com base no levantamento realizado, observa-se a provável ocorrência na área de estudo de 304 espécies, entre 58 Famílias e 27 Ordens.

Em relação à lista de situação de conservação, de acordo com o MMA (2014), uma espécie está classificada como vulnerável (VU), *Celeus obrieni* (pica-pau do parnaíba), e uma está em perigo (E N): *Taoniscus nanus* (codorninha).

Já o levantamento da herpetofauna, registrou 102 espécies (54 anfíbios e 48 répteis) entre 31 Famílias e 5 Ordens, em relação à situação de conservação, de acordo com o MMA (2014), não foram registradas espécies ameaçadas nos levantamentos realizados no âmbito dos estudos ambientais.

Com base nas informações expostas acima, conclui-se que os danos causados à flora e à fauna devido a acidentes envolvendo produtos perigosos na Área de Influência Direta (AID) do empreendimento podem ser significativamente negativos, devido à sensibilidade e vulnerabilidade de alguns ecossistemas localizados na região.

1.6 CLASSIFICAÇÃO DE SENSIBILIDADE DOS ELEMENTOS AMBIENTAIS IDENTIFICADOS NA ÁREA DE INFLUÊNCIA DIRETA

Uma vez identificados os possíveis impactos socioambientais decorrentes de acidentes envolvendo produtos perigosos ao longo da Área de Influência Direta (AID) da malha viária da Concessionária Ecovias do Araguaia, realizou-se a etapa de classificação dos elementos ambientais sensíveis identificados anteriormente: recursos hídricos e ambientes naturais.

Tais elementos foram classificados conforme a Decisão de Diretoria nº 070/2016, da CETESB, como listado a seguir:

- Recursos hídricos (águas doces, salinas e salobras), sendo que os mesmos foram classificados quanto à classe de uso (conforme Resolução CONAMA nº 357, de 14/03/05, e Decreto Estadual 10.755, de 22/09/77), além da determinação da presença de captação para abastecimento público, quando for o caso, devidamente regulamentada, até 5 km à jusante do cruzamento com a rodovia;

- Ambientes naturais (vegetação, serras, áreas alagadas perenes, costeiras ou interiores e áreas protegidas), sendo que as mesmas foram classificadas conforme legislação/referência específica (Lei 12.651 de 25/05/2012; Lei 12.727 de 17/10/2012 e categorização da vegetação de acordo com Mapa de Vegetação do Brasil IBGE).

Em seguida, realizou-se a etapa de classificação de sensibilidade, em que os recursos hídricos e ambientes naturais foram classificados conforme o **Quadro 1.6-1** a seguir.

Quadro 1.6-1: Matriz de classificação de sensibilidade dos elementos ambientais.

CARACTERÍSTICAS SÓCIO AMBIENTAIS		SENSIBILIDADE	
		ELEVADA	MODERADA
Recursos Hídricos	Águas de classe especial e classes 1, 2 e 3 com captação pública até 5 km à jusante	E	
	Águas das classes 1, 2 e 3 sem captação pública à jusante		M
Ambientes Naturais	Áreas de serras e/ou Unidades de Proteção Integral interceptadas pela rodovia	E	
	Áreas alagadas perenes, costeiras ou interiores, até 300 metros da via, e Unidades de Conservação à exceção das de Proteção Integral e Zona de Amortecimento.		M

Fonte: "DD nº 070/2016/C Programa de Gerenciamento de Riscos para Administradores de Rodovias para o Transporte de Produtos Perigosos – PGR Rodovias", da Companhia Ambiental do Estado de São Paulo (CETESB).

A partir da classificação da sensibilidade dos elementos ambientais, os mesmos foram sistematizados, conforme as informações apresentadas nas seções seguintes.

1.6.1 IDENTIFICAÇÃO E CLASSIFICAÇÃO DOS RECURSOS HÍDRICOS

Para a classificação dos recursos hídricos existentes na Área de Influência Direta (AID) do empreendimento quanto à classe de uso, tomou-se, como base, a Resolução CONAMA nº 357, de 14/03/2005, conforme apresentado nos Planos de Recursos Hídricos dos Comitês de Bacias abrangidos pela região de estudo.

Vale destacar que, considerando os cinco comitês de bacias hidrográficas existentes ao Ademais, a grande maioria dos cursos d'água não foi contemplada nas propostas de enquadramento dos referidos planos de recursos hídricos, impossibilitando a classificação da sensibilidade da maioria dos corpos hídricos quanto ao uso.

Portanto, em relação aos cursos d'água classificados como "N/E – Não Enquadrado", quanto ao uso, optou-se por considerá-los como pertencentes às classes 1, 2, 3 ou especial, para fins de classificação da sensibilidade.

Conforme apresentado anteriormente no **Item 1.4**, há duas captações a menos de 5 km a jusante da malha viária. A captação superficial para abastecimento público a jusante da BR-080/GO, localiza-se a uma distância de 1,25 km da Rodovia, na altura do km 135+000, no município de Barro Alto e na AID ocorrem 15 cursos d'água que contribuem para essa captação, incluindo o Ribeirão da Ponte, o Córrego Veredão e seus afluentes.

Quanto à captação superficial para abastecimento público localizada a 5 km a jusante da BR-153/TO, a mesma encontra-se na altura do km 756+400, no município de Alvorado e na AID há um curso d'água que contribui para a captação, denominado de Córrego do Mato da Floresta.

Devido à proximidade com a captação e por estarem inseridos dentro da AID, ambos os cursos d'água foram classificados como de elevada sensibilidade.

Foi utilizado para este Programa a DD CETESB 070 2016 C, a fim de classificar a sensibilidade ambiental dos cursos d'água, onde de acordo com a mesma, os cursos d'água de *ELEVADA SENSIBILIDADE* são aqueles com águas de classe 1, 2, 3 ou especial com captação pública até 05 km à jusante. Já as águas de classe 1, 2, 3 ou especial, sem captação pública à jusante foram classificados como sendo de *MODERADA SENSIBILIDADE*.

As informações sobre os recursos hídricos interceptados pela Área de Influência Direta (AID) da malha viária da Concessionária Ecovias do Araguaia são apresentadas no **Anexo II: Características Socioambientais mapeadas na Área de Influência Direta**.

1.6.2 IDENTIFICAÇÃO E CLASSIFICAÇÃO DOS AMBIENTES NATURAIS

Primeiramente foram levantados e mapeados os ambientes naturais existentes na área de influência direta da malha viária da Concessionária Ecovias do Araguaia, quais sejam: áreas de serras, fragmentos florestais, áreas alagadas perenes interiores e áreas protegidas. Além disso, buscou-se a identificação de áreas ambientalmente sensíveis e ambientalmente relevantes.

Tendo em vista a Unidade Geomorfológica de Serras e Patamares em que se encontra o trecho entre o km 620+000 ao km 666+000 da BR-153/GO, considerou-se tal segmento como trecho de serra.

Quanto às Unidades de Conservação, foi identificada a APA dos Pirineus, de Uso Sustentável, entre o km 373+000 ao km 381+00 da BR-414/GO e a RPPN Cachoeira Boa Vista, também na BR-414/GO, entre o km 376+000 e o km 377+000.

Ademais, de acordo com Mapa de Vegetação do Brasil (IBGE, 2021), a região de inserção da AID caracteriza-se principalmente pela transição das formações vegetacionais da Savana e Floresta Estacional Semidecidual.

De forma geral, grande parte dos fragmentos presentes na AID encontram-se isolados e com alto grau de antropização, frequentemente associados às áreas de Preservação Permanente de cursos d'água.

Somente o trecho de serra foi considerado de ELEVADA SENSIBILIDADE. Já aqueles inseridos em áreas alagadas perenes ou na APA dos Pirineus foram considerados de MODERADA SENSIBILIDADE.

As informações sobre os ambientes naturais interceptados pela Área de Influência Direta (AID) da malha viária da Concessionária Ecovias do Araguaia são apresentadas no **Anexo II: Características Socioambientais mapeadas na Área de Influência Direta.**

1.7 IDENTIFICAÇÃO DO TRÁFEGO DE PRODUTOS PERIGOSOS

As informações de segurança relacionadas com o transporte de produtos perigosos constituem elementos fundamentais do PGR. Sem o conhecimento adequado das características das vias, dos pontos ou trechos de maior sensibilidade ambiental, e os perigos das substâncias químicas transportadas, os cenários acidentais não podem ser identificados, impedindo, conseqüentemente, a sua mitigação.

Dessa forma, a sistematização e manutenção de informações técnicas de segurança constituem um item importante para o gerenciamento dos riscos do transporte rodoviário de produtos perigosos.

Com o intuito de identificar padrões de circulação de produtos perigosos na malha viária da Ecovias do Araguaia, foram realizadas amostragens, sem abordagem, contemplando a identificação dos produtos perigosos transportados bem como sua frequência de movimentação.

Tais amostragens foram feitas com base em contagens de veículos identificados com o padrão de sinalização de transporte de produtos perigosos (número ONU). Isto foi possível uma vez que veículos de transporte de produtos perigosos devem, obrigatoriamente, ostentar painéis e rótulo com suas características, bem visíveis. O **Anexo IV** apresenta o Relatório de Movimentação de Produtos Perigosos nas Rodovias BR-153/GO/TO; BR-414/GO e BR-080/GO administradas pela Concessionária Ecovias do Araguaia.

Cabe citar que o transporte das cargas está relacionado não apenas com a produção local, mas também com sua posição geográfica e sua importância no escoamento de produtos entre os demais estados do Brasil, sobretudo no que tange ao trecho sob estudo.

Cabe destacar que, devido à pandemia decorrente do coronavírus durante levantamento, foi possível observar características atípicas de tráfego, resultando num baixo volume de veículos em circulação.

1.7.1 METODOLOGIA UTILIZADA

Para a realização de amostragem de circulação e identificação de veículos transportadores de cargas perigosas foram utilizadas câmeras, dispostas em 10 pontos na malha da Concessionária Ecovias do Araguaia e algoritmos de reconhecimento, de maneira a identificar automaticamente o respectivo Número de Risco e Número ONU.

A metodologia utilizada para a coleta de dados foi de 24 horas ininterruptas, para cada sentido de tráfego, a partir das 14:00h do dia 27/09/21 até às 17:00h do dia 29/09/2021. Posteriormente foram selecionados os períodos onde houve maior tráfego de veículos transportando produtos perigosos, alternados ao longo da rodovia administrada pela concessionária Ecovias do Araguaia.

A **Figura 1.7-1** a seguir ilustra a Matriz de Amostragem por Horário, onde pode se analisar as 36 amostras escolhidas, contendo 4 horas cada, bem como o horário, sentido e localização das mesmas.

Local			Amostra																																
Rodovia	KM	Sentido	Início	Fim	Amostra	27/09/21					28/09/21							29/09/21																	
						14:00	15:00	16:00	17:00	18:00	6:00	7:00	8:00	9:00	10:00	11:00	12:00	13:00	14:00	15:00	16:00	17:00	18:00	6:00	7:00	8:00	9:00	10:00	11:00	12:00	13:00	14:00	15:00	16:00	17:00
BR153	620,8	Norte	28/09/2021 16:12	28/09/2021 18:12	0,50																														
		Sul	28/09/2021 15:56	28/09/2021 17:56	0,50																														
	663,5	Norte	28/09/2021 15:00	28/09/2021 17:00	0,50																														
		Sul	28/09/2021 15:00	28/09/2021 17:00	0,50																														
	68,8	Norte	28/09/2021 09:30	28/09/2021 17:29	2,00																														
		Sul	28/09/2021 10:00	28/09/2021 18:01	2,00																														
	190,0	Norte	29/09/2021 06:00	29/09/2021 18:00	3,00																														
			28/09/2021 06:00	28/09/2021 18:00	3,00																														
		Sul	28/09/2021 06:00	28/09/2021 18:00	3,00																														
			29/09/2021 08:00	29/09/2021 10:00	0,50																														
	BR080	181,0	Norte	27/09/2021 15:29	27/09/2021 18:03	0,64																													
			Sul	27/09/2021 15:54	27/09/2021 17:20	0,36																													
BR153	362,0	Norte	27/09/2021 14:00	27/09/2021 18:00	1,00																														
		Sul	27/09/2021 14:00	27/09/2021 18:00	1,00																														
BR414	437,7	Norte	28/09/2021 06:00	28/09/2021 18:00	3,00																														
			28/09/2021 10:00	28/09/2021 18:00	2,00																														
		Sul	27/09/2021 14:00	27/09/2021 18:00	1,00																														
			28/09/2021 10:00	28/09/2021 18:00	2,00																														
Total			27/09/2021 14:00	29/09/2021 18:00	36,00																														

Figura 1.7-1: Matriz de Amostragem de Produtos Perigosos por horário e local.

O **Quadro 1.7-1** e a **Figura 1.7-2** apresentam a localização e os horários de amostragens dos pontos de monitoração.

Quadro 1.7-1: Matriz de amostragem por horário e local.

Ponto	Local						Amostra	
	Rodovia	KM	Sentido	C	Latitude	Longitude	Início	Fim
1		620,8	Norte	2	11°18'19.90"S	48°56'25.98"O	28/09/2021 16:12	28/09/2021 18:12
			Sul	4	11°18'19.97"S	48°56'26.76"O	28/09/2021 15:56	28/09/2021 17:56
2		663,5	Norte	9	11°40'29.56"S	49° 3'54.41"O	28/09/2021 15:00	28/09/2021 17:00
			Sul	6	11°40'28.85"S	49° 3'54.91"O	29/09/2021 06:00	29/09/2021 18:00
3	BR153	68,8	Norte	5	13°24'28.08"S	49° 7'52.83"O	28/09/2021 09:30	28/09/2021 17:29
			Sul	7	13°24'17.72"S	49° 7'51.81"O	28/09/2021 10:00	28/09/2021 18:01
4		190,0	Norte	11	14°25'57.21"S	49° 9'24.57"O	29/09/2021 09:50	29/09/2021 17:50
			Sul	13	14°25'56.65"S	49° 9'24.99"O	28/09/2021 06:00	28/09/2021 18:00
5	BR080	181,0	Norte	1	14°38'13.42"S	49°10'30.84"O	28/09/2021 06:00	28/09/2021 18:00
			Sul	3	14°38'14.31"S	49°10'30.93"O	29/09/2021 08:00	29/09/2021 10:00
6	BR153	362,0	Norte	14	15°46'29.77"S	49°18'23.24"O	27/09/2021 15:29	27/09/2021 18:03
			Sul	8	15°46'29.64"S	49°18'23.85"O	27/09/2021 15:54	27/09/2021 17:20
7	BR414	437,7	Norte	12	16°16'55.78"S	48°56'33.54"O	27/09/2021 14:00	27/09/2021 18:00
			Sul	10	16°16'55.51"S	48°56'34.15"O	28/09/2021 06:00	28/09/2021 18:00



Figura 1.7-2: Localização dos pontos de monitoração.

A coleta dos dados consiste em registrar as seguintes informações:

Rodovia; Localização, e Sentido da rodovia

Data e horários;

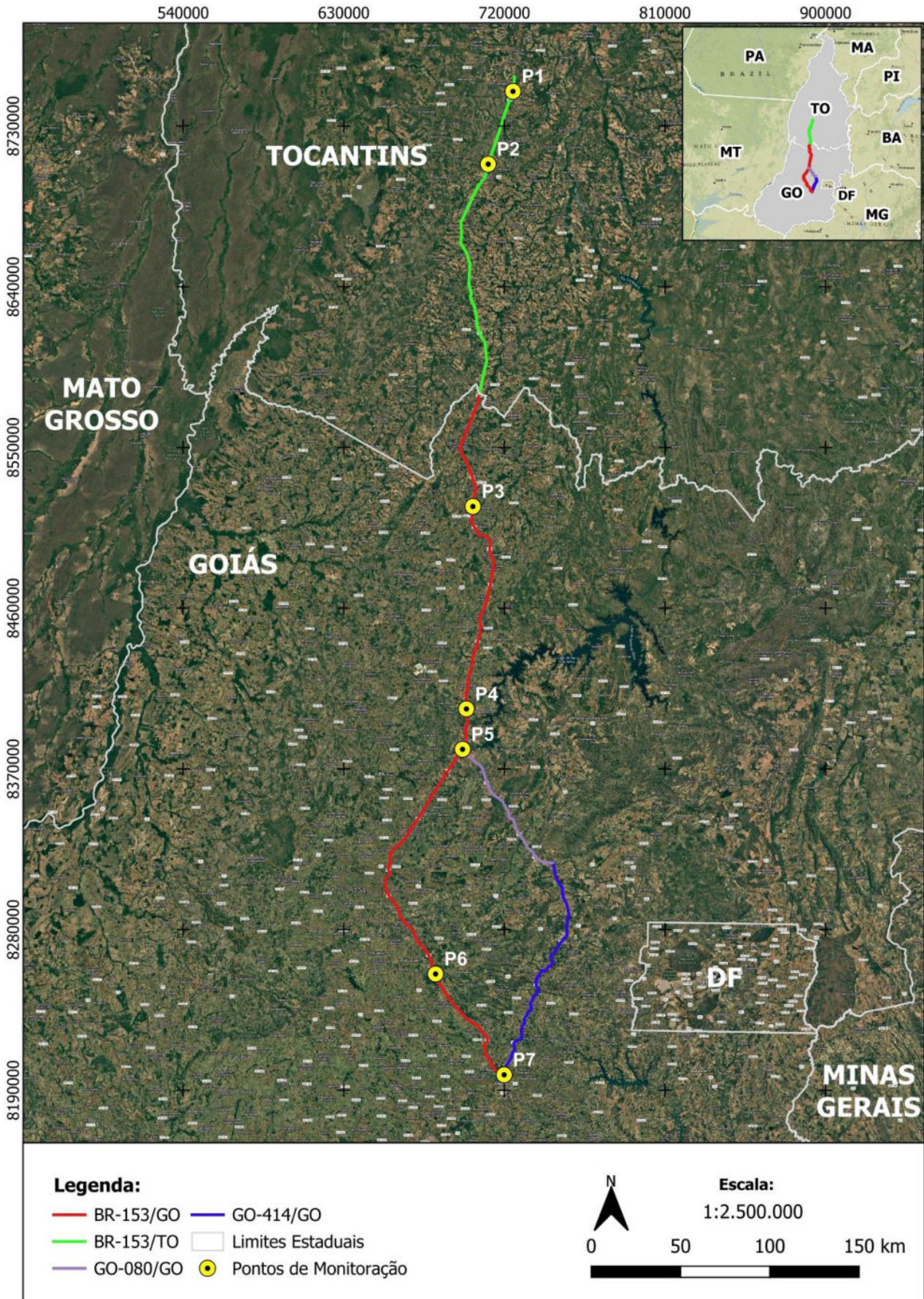
Número do Risco e Número da ONU.

Após a conclusão dos trabalhos de campo, os dados foram levados em escritório para sua compilação.

Das informações coletadas foram retirados os seguintes elementos:

Distribuição de amostras por rodovia;

Distribuição de amostras por período;

Distribuição da amostra pelo número ONU;

Distribuição da amostra pelo número ONU por período;

Distribuição da amostra pelo número do Risco.

1.7.2 ANÁLISE DOS DADOS

➤ Distribuição da amostra pelo número ONU:

As amostras registradas em campo foram distribuídas conforme os números ONU correspondentes a cada veículo monitorado. Tomando como base a distribuição geral dos dados apresentados na **Tabela 1.7-1**, tem-se que a movimentação de substâncias perigosas na malha viária da Ecovias do Araguaia se dá principalmente por 6 classificações de produtos que equivalem a aproximadamente 80% das amostras levantadas, sendo seguintes:

- 1) ONU 1202 - 18,6% - Óleo Diesel ou Gasóleo;
- 2) Produtos Diversos - 16,2%;
- 3) ONU 3475 - 14,6% - Mistura de Etanol e Gasolina ou Mistura de Etanol e Combustíveis para Motores;
- 4) ONU 1170 - 11,1% - Etanol (Álcool Etílico) ou Solução de Etanol (Solução de Álcool Etílico);
- 5) ONU 3082 - 10,5% - Substância que apresenta risco para o Meio Ambiente, Líquida, N.E.; e
- 6) ONU 1075 - 8,6% - Gás (ES) de Petróleo, Liquefeito(S).

Tabela 1.7-1: Distribuição de amostras do número da ONU.

Número ONU	Contagem	Percentual	Somatório
1202	264	18,60%	18,60%
Diversos	230	16,20%	34,70%
3475	207	14,60%	49,30%
1170	158	11,10%	60,40%
3082	149	10,50%	70,90%
1075	123	8,60%	79,50%
1942	46	3,20%	82,80%
2590	40	2,80%	85,60%
1203	27	1,90%	87,50%
2794	24	1,70%	89,20%
3256	18	1,30%	90,40%
1230	15	1,10%	91,50%
3375	14	1,00%	92,50%
1805	13	0,90%	93,40%
3257	12	0,80%	94,20%
1789	10	0,70%	94,90%
1073	9	0,60%	95,60%
3170	6	0,40%	96,00%
1863	5	0,40%	96,30%
2814	4	0,30%	96,60%
2922	4	0,30%	96,90%
1208	3	0,20%	97,10%
1288	3	0,20%	97,30%
1830	3	0,20%	97,50%
1993	3	0,20%	97,70%
3077	3	0,20%	98,00%
1495	2	0,10%	98,10%
1689	2	0,10%	98,20%
1760	2	0,10%	98,40%
1950	2	0,10%	98,50%
2582	2	0,10%	98,70%
1072	1	0,10%	98,70%
1179	1	0,10%	98,80%
1205	1	0,10%	98,90%
1207	1	0,10%	98,90%
1224	1	0,10%	99,00%
1263	1	0,10%	99,10%
1402	1	0,10%	99,20%
1455	1	0,10%	99,20%
1605	1	0,10%	99,30%

Número ONU	Contagem	Percentual	Somatório
1739	1	0,10%	99,40%
1824	1	0,10%	99,40%
2187	1	0,10%	99,50%
2319	1	0,10%	99,60%
2754	1	0,10%	99,60%
3027	1	0,10%	99,70%
3062	1	0,10%	99,80%
3509	1	0,10%	99,90%
5082	1	0,10%	99,90%
5257	1	0,10%	100,00%
Total Geral	1422	100,00%	

1.7.3 DISTRIBUIÇÃO DA AMOSTRA PELO NÚMERO DE RISCO

As amostras registradas em campo também foram distribuídas conforme os números de RISCO correspondentes a cada veículo monitorado. Tomando como base a distribuição geral dos dados apresentados na **Tabela 1.7-2**, tem-se que os 80% mais significativos são:

- 1) RISCO 33 - 28,0% - Líquido muito inflamável;
- 2) RISCO 30 - 20,7% - Líquido inflamável ou líquido sujeito a auto aquecimento;
- 3) RISCO Diversos - 16,2%; e
- 4) RISCO 90 - 13,8% - Produtos perigosos diversos.

Tabela 1.7-2: Distribuição de amostras do número RISCO.

Número RISCO	Contagem	Percentual	Somatório
33	398	28,00%	28,00%
30	295	20,70%	48,70%
Diversos	230	16,20%	64,90%
90	196	13,80%	78,70%
23	120	8,40%	87,10%
50	63	4,40%	91,60%
80	59	4,10%	95,70%
336	14	1,00%	96,70%
99	13	0,90%	97,60%
225	12	0,80%	98,50%
423	6	0,40%	98,90%
606	4	0,30%	99,20%
86	3	0,20%	99,40%

Número RISCO	Contagem	Percentual	Somatório
25	2	0,10%	99,50%
22	1	0,10%	99,60%
35	1	0,10%	99,60%
53	1	0,10%	99,70%
66	1	0,10%	99,80%
88	1	0,10%	99,90%
333	1	0,10%	99,90%
886	1	0,10%	100,00%
Total Geral	1422	100,00%	

1.7.4 RESULTADOS OBSERVADOS

De acordo com as amostras levantadas e após a consolidação dos dados, foi possível identificar uma grande diversidade de produtos que trafegam pelo trecho administrado, sendo 49 tipos de produtos, além dos veículos transportadores de produtos diversos.

Foram identificadas 6 classificações de produtos que equivalem a aproximadamente 80% das amostras levantadas em circulação nas rodovias da concessão, sendo eles:

- 1) ONU 1202 - 18,6% - Óleo Diesel ou Gasóleo;
- 2) Produtos Diversos - 16,2%;
- 3) ONU 3475 - 14,6% - Mistura de Etanol e Gasolina ou Mistura de Etanol e Combustíveis para Motores;
- 4) ONU 1170 - 11,1% - Etanol (Álcool Etílico) ou Solução de Etanol (Solução de Álcool Etílico);
- 5) ONU 3082 - 10,5% - Substância que apresenta risco para o Meio Ambiente, Líquida, N.E.; e
- 6) ONU 1075 - 8,6% - Gás (ES) de Petróleo, Liquefeito(S).

Entre os RISCOS, os 80% mais significativos são:

- 1) RISCO 33 - 28,0% - Líquido muito inflamável;
- 2) RISCO 30 - 20,7% - Líquido inflamável ou líquido sujeito a auto aquecimento;
- 3) RISCO Diversos - 16,2%; e
- 4) RISCO 90 - 13,8% - Produtos perigosos diversos

1.8 BANCO DE DADOS DE ACIDENTES.

Juntamente com o tráfego de cargas perigosas, foram estudados os acidentes nos trechos das rodovias sob concessão da Ecovias do Araguaia, utilizando os dados disponibilizados pela Polícia Rodoviária Federal (PRF), dado que a Concessionária assinou o contrato de concessão em 29 de setembro de 2021.

Foram analisados os acidentes envolvendo veículos comerciais, envolvendo ou não produtos perigosos, conforme preconiza a metodologia de avaliação de trechos críticos, estabelecida pela DD CETESB 070 2016. O período analisado foi de junho de 2020 a junho de 2021 (12 meses), com o objetivo de avaliar o tipo de acidente, causas prováveis, consequências e sua gravidade. No **Anexo VI** contém o Banco de Dados de Acidentes apresentado neste tópico.

A Concessionária dará continuidade a coleta e sistematização dos dados de acidentes, tornando possível novas análises futuras para fins de revisão do PGR/PAE.

No tópico a seguir, são apresentados os dados analisados:

1.8.1 TIPOLOGIA DOS ACIDENTES

BR-153/GO

Conforme apresentado na **Tabela 1.8-1**, no período em análise ocorreram 503 acidentes na BR-153/GO e os tipos de acidentes mais comuns identificados foram: saída de leito carroçável (17,1%); colisão traseira (15,51%); colisão frontal (14,71%); tombamento (10,54%); colisão transversal (9,54%); colisão lateral (8,95%); colisão com objeto estático (4,77%); capotamento (2,98%); incêndio (2,78%); atropelamento de pedestre (2,19%); queda de ocupante de veículo (1,79%); colisão lateral no mesmo sentido (1,59%); atropelamento de animal (1,59%); eventos atípicos (0,99%); engavetamento (0,99%); colisão com objeto (0,99%); derramamento de carga (0,8%); colisão lateral sentido oposto (0,8%), colisão com objeto em movimento (0,8%) e danos eventuais (0,6%).

É importante ressaltar que, considerando que as tipologias de acidentes mais comumente associadas ao transporte de cargas perigosas são tombamento e capotamento, sendo identificadas 68 ocorrências dessas tipologias ao longo da BR-153/GO no período analisado, o que representa 13,52% dos acidentes. Dentre tais ocorrências, tombamentos representaram a maior parte, envolvendo 53 acidentes.

Ademais, também foram registrados 4 acidentes com derramamento de carga, contudo, não foi possível identificar se essas cargas estavam associadas a produtos perigosos.

BR-153/TO

Já no trecho tocantinense da BR-153, foram registrados 116 acidentes entre junho de 2020 a junho de 2021, conforme exposto na **Tabela 1.8-1** e as tipologias de acidentes mais comuns no trecho tocantinense da BR-153 foram: saída de leito carroçável (31,03%); colisão traseira (20,69%); colisão frontal (9,48%); tombamento (6,9%); colisão lateral (6,9%); colisão transversal (5,17%); colisão com objeto estático (4,31%); incêndio (3,45%); capotamento (3,45%); atropelamento de pedestre (3,45%), queda de ocupante de veículo (1,72%); danos eventuais (1,72%); derramamento de carga 0,86% e atropelamento de animal (0,86%).

Os tombamentos e capotamentos representam 10,35% das tipologias, perfazendo no total 12 acidentes. Dentre tais ocorrências, tombamentos representaram a maior parte, envolvendo 8 acidentes.

Também houve registro de 1 acidente envolvendo derramamento de carga, contudo, não foi possível identificar se a carga estava associada a produtos perigosos.

BR-414/GO

Em relação ao trecho da BR-414 sob concessão da Ecovias do Araguaia, no período de junho de 2020 a junho de 2021 foram registrados 86 acidentes e, conforme consta na **Tabela 1.8-1**, as tipologias de acidentes mais comuns foram: saída de leito carroçável (36,05%); colisão traseira (11,63%); colisão transversal (11,63%); atropelamento de pedestre (9,3%); colisão frontal (6,98%); tombamento (5,81%); colisão lateral (5,81%); colisão com objeto estático (4,65%); colisão lateral sentido oposto (2,33%); colisão lateral mesmo sentido (2,33%); capotamento 2,33%) e queda de ocupante de veículo (1,16%).

Conforme já expostos, as tipologias de acidentes mais comumente associadas ao transporte de cargas perigosas são tombamento e capotamento, dessa forma, foram identificadas 6 ocorrências dessas tipologias ao longo da BR-414/GO no período analisado, o que representa 6,98% dos acidentes, sendo 5 tombamentos e 1 capotamento.

BR-080/GO

Já no trecho da BR-080/GO sob concessão, no período de junho de 2020 a junho de 2021 foram registrados 23 acidentes e, de acordo com o apresentado na **Tabela 1.8-1**, as tipologias de acidentes mais comuns foram: saída de leito carroçável (39,13%); tombamento (8,7%); colusão transversal (8,7%); colusão frontal (8,7%); capotamento (8,7%), queda de ocupante de veículo (4,35%); engavetamento (4,35%) e atropelamento de pedestre (4,35%).

Frente ao exposto, as tipologias de tombamento e capotamento, quando somadas perfazem 21,74%, sendo 5 acidentes de tombamento e 2 acidentes de capotamento.

A **Tabela 1.8-1** a seguir apresenta a quantidade de acidentes por tipologia nas rodovias BR-153/GO/TO; BR-414 e BR-080/GO, no período de junho de 2020 a junho de 2021.

Tabela 1.8-1: Quantidade de acidentes por tipologia nas rodovias BR-153/GO/TO; BR-414 e BR-080/GO, no período de junho de 2020 a junho de 2021.

Tipo Acidente	BR-080/GO		BR-153/GO		BR-153/TO		BR-414/GO		Total	
	Qtd	%	Qtd	%	Qtd	%	Qtd	%	Qtd	%
Atropelamento de Animal			8	1,59	1	0,86			9	1,24
Atropelamento de Pedestre	1	4,35	11	2,19	4	3,45	8	9,3	24	3,3
Capotamento	2	8,7	15	2,98	4	3,45	2	2,33	23	3,16
Colisão com objeto			5	0,99					5	0,69
Colisão com objeto em movimento			4	0,8					4	0,55
Colisão com objeto estático			24	4,77	5	4,31	4	4,65	33	4,53
Colisão frontal	2	8,7	74	14,71	11	9,48	6	6,98	93	12,77
Colisão lateral			45	8,95	8	6,9	5	5,81	58	7,97
Colisão lateral mesmo sentido			8	1,59			2	2,33	10	1,37
Colisão lateral sentido oposto			4	0,8			2	2,33	6	0,82
Colisão transversal	2	8,7	48	9,54	6	5,17	10	11,63	66	9,07
Colisão traseira			78	15,51	24	20,69	10	11,63	112	15,38
Danos eventuais			3	0,6	2	1,72			5	0,69
Derramamento de carga			4	0,8	1	0,86			5	0,69
Engavetamento	1	4,35	5	0,99					6	0,82
Eventos atípicos			5	0,99					5	0,69
Incêndio	2	8,7	14	2,78	4	3,45			20	2,75
Queda de ocupante de veículo	1	4,35	9	1,79	2	1,72	1	1,16	13	1,79
Saída de leito carroçável	9	39,13	86	17,1	36	31,03	31	36,05	162	22,25
Tombamento	3	13,04	53	10,54	8	6,9	5	5,81	69	9,48
Total Geral	23	100	503	100	116	100	86	100	728	100

1.8.2 GRAVIDADE DOS ACIDENTES

Da análise dos dados, também se segmenta as ocorrências segundo a gravidade dos acidentes, a saber:

- **Acidentes sem vítimas;**
- **Acidentes com vítimas feridas (não fatais); e**
- **Acidentes com vítimas fatais (mortes).**

Conforme apresentado na **Tabela 1.8-2** a seguir, dos 728 acidentes ocorridos no período de junho de 2020 a junho de 2021 na malha viária em estudo, 507 (69,64%) apresentaram vítimas feridas, 111 (15,25%) foram com vítimas fatais, 95 (13,05%) sem vítimas e 15 (2,06%) a PRF não obteve informações sobre as vítimas.

Na BR-153/GO dos 503 acidentes registrados no período em análise, 77 (15,31%) foram sem vítimas, 81 (16,10%) resultaram em vítimas fatais e 338 (67,20%) em vítimas feridas, além de 7 acidentes sem informações.

Já na BR-153/TO dos 116 acidentes registrados entre junho de 2020 e junho de 2021 9 (7,76%) foram sem vítimas, 24 (20,69%) resultaram em vítimas fatais e 83 (71,55%) em vítimas feridas.

Quanto aos 86 acidentes registrados na BR-414/GO no período, 2 (2,33%) resultaram em vítimas fatais, 8 (9,3%) foram sem vítimas e 68 (79,07%) foram com vítimas feridas, além de 8 acidentes sem informações.

Em relação à BR-080/GO, no período em análise, foram registrados 23 acidentes, dos quais 1 (4,35%) foi sem vítima, 4 (17,39%) causaram a fatalidade das vítimas e 18 (78,26%) resultaram em vítimas feridas

Tabela 1.8-2: Gravidade dos acidentes nas rodovias BR-153/GO/TO; BR-414 e BR-080/GO, no período de junho de 2020 a junho de 2021.

Acidentes	BR-080/GO		BR-153/GO		BR-153/TO		BR-414/GO		Total	
	Qtd	%	Qtd	%	Qtd	%	Qtd	%	Qtd	%
Sem vítimas	1	4,35	77	15,31	9	7,76	8	9,3	95	13,05
Com vítimas feridas (não fatais)	18	78,26	338	67,2	83	71,55	68	79,07	507	69,64
Com vítimas fatais	4	17,39	81	16,1	24	20,69	2	2,33	111	15,25
Sem informações			7	1,39			8	9,3	15	2,06
Total	23	100	503	100	116	100	86	100	728	100

1.8.3 CAUSA DOS ACIDENTES

De acordo com os dados apresentados na **Tabela 1.8-3** a seguir, pode se constatar que dos 708 acidentes ocorridos no período de junho de 2020 a junho de 2021, 152 (20,88%) foram em decorrência da falta de atenção à condução, seguido por 90 (12,36%) acidentes cuja causa foi desobediência às normas de trânsito. Além do mais, a ingestão de álcool é a terceira causa que resultou no maior número de acidentes no período, sendo 70 (9,62%) acidentes e, em quarto lugar, está a velocidade incompatível com a via, que culminou em 49 (6,73%) acidentes no período.

A **Tabela 1.8-3** a seguir apresenta as principais causas dos 708 acidentes ocorridos no período de junho de 2020 a junho de 2021.

Tabela 1.8-3: Causa dos acidentes nas rodovias BR-153/GO/TO; BR-414 e BR-080/GO, no período de junho de 2020 a junho de 2021.

Causa Principal dos Acidentes	BR-080/GO		BR-153/GO		BR-153/TO		BR-414/GO		Total	
	Qtd	%	Qtd	%	Qtd	%	Qtd	%	Qtd	%
Acessar a via sem observar a presença dos outros veículos			7	1,39			2	2,33	9	1,24
Acesso irregular			1	0,2					1	0,14
Acostamento em desnível			1	0,2					1	0,14
Acumulo de água sobre o pavimento			3	0,6			4	4,65	7	0,96
Afundamento ou ondulação no pavimento			3	0,6					3	0,41
Agressão Externa			3	0,6	2	1,72	1	1,16	6	0,82
Animais na Pista			12	2,39	1	0,86	1	1,16	14	1,92
Ausência de reação do condutor			11	2,19			2	2,33	13	1,79
Ausência de sinalização			1	0,2			1	1,16	2	0,27
Avarias e/ou desgaste excessivo no pneu	1	4,35	10	1,99	1	0,86	1	1,16	13	1,79
Carga excessiva e/ou mal acondicionada	1	4,35	5	0,99					6	0,82
Chuva			2	0,4			2	2,33	4	0,55
Condutor deixou de manter distância do veículo da frente			5	0,99					5	0,69
Condutor Dormindo	1	4,35	16	3,18	22	18,97	3	3,49	42	5,77
Conversão proibida							1	1,16	1	0,14
Curva acentuada							1	1,16	1	0,14
Defeito Mecânico no Veículo	1	4,35	31	6,16	11	9,48	2	2,33	45	6,18
Defeito na Via			6	1,19	4	3,45			10	1,37
Deficiência do Sistema de Iluminação/Sinalização			1	0,2			1	1,16	2	0,27
Deficiência ou não Acionamento do Sistema de			2	0,4					2	0,27

Causa Principal dos Acidentes	BR-080/GO		BR-153/GO		BR-153/TO		BR-414/GO		Total	
	Qtd	%	Qtd	%	Qtd	%	Qtd	%	Qtd	%
Iluminação/Sinalização do Veículo										
Demais falhas mecânicas ou elétricas	1	4,35	5	0,99					6	0,82
Demais falhas na via			1	0,2					1	0,14
Desobediência às normas de trânsito pelo condutor	2	8,7	68	13,52	12	10,34	8	9,3	90	12,36
Desobediência às normas de trânsito pelo pedestre					1	0,86			1	0,14
Desrespeitar a preferência no cruzamento	1	4,35	2	0,4					3	0,41
Entrada inopinada do pedestre							1	1,16	1	0,14
Estacionar ou parar em local proibido			1	0,2					1	0,14
Falta de Atenção à Condução	3	13,04	115	22,86	24	20,69	10	11,63	152	20,88
Falta de Atenção do Pedestre			4	0,8	2	1,72	3	3,49	9	1,24
Fenômenos da Natureza			3	0,6					3	0,41
Ingestão de Álcool	3	13,04	51	10,14	7	6,03	9	10,47	70	9,62
Ingestão de álcool e/ou substâncias psicoativas pelo pedestre			1	0,2			2	2,33	3	0,41
Ingestão de álcool pelo condutor			11	2,19			9	10,47	20	2,75
Mal Súbito			2	0,4					2	0,27
Manobra de mudança de faixa			7	1,39					7	0,96
Não guardar distância de segurança			20	3,98	4	3,45	1	1,16	25	3,43
Neblina			1	0,2					1	0,14
Objeto estático sobre o leito carroçável			2	0,4	1	0,86			3	0,41
Pedestre andava na pista			1	0,2					1	0,14
Pista esburacada			2	0,4					2	0,27
Pista Escorregadia	1	4,35	9	1,79	4	3,45	2	2,33	16	2,2
Reação tardia ou ineficiente do condutor			17	3,38			4	4,65	21	2,88
Restrição de Visibilidade			1	0,2					1	0,14
Sinalização da via insuficiente ou inadequada	1	4,35	2	0,4	1	0,86			4	0,55
Transitar na contramão			4	0,8			4	4,65	8	1,1
Ultrapassagem Indevida	1	4,35	27	5,37	9	7,76	4	4,65	41	5,63
Velocidade Incompatível	6	26,09	26	5,17	10	8,62	7	8,14	49	6,73
Total Geral	23	100	503	100	116	100	86	100	728	100

1.8.4 CRUZAMENTO DOS DADOS

De forma a identificar a gravidade dos tipos dos acidentes e das respectivas causas em cada uma das rodovias da malha viária em estudo, buscou se realizar o cruzamento dos dados, conforme explanado a seguir:

BR-153/GO

Na BR-153/GO, no trecho compreendido entre o km 0+000 ao 445+200, no período de junho de 2020 a junho de 2021 ocorreram 503 acidentes. Conforme o cruzamento dos dados entre os tipos de acidentes e a gravidade, demonstrado na **Erro! Fonte de referência não encontrada.**, o tipo de acidente que apresentou o maior número de vítimas fatais foi o tombamento, de forma que dos 74 acidentes desse tipo, 31 culminaram na fatalidade das vítimas.

Já a saída do leito carroçável foi o tipo de acidente que apresentou o segundo maior número de vítimas fatais, dos 86 acidentes desse tipo, 11 resultaram na fatalidade das vítimas.

A **Erro! Fonte de referência não encontrada.** apresenta o cruzamento dos dados entre os tipos de acidentes e a gravidade na BR-153/GO entre junho de 2020 a junho de 2021.

Tabela 1.8-4: Cruzamento dos dados entre os tipos de acidentes e a gravidade na BR-153/GO entre junho de 2020 a junho de 2021.

Tipos de acidentes/gravidade na BR-153/GO	Com Vítimas Fatais	Com Vítimas Feridas	Sem Informação sobre	Sem Vítimas Feridas	Nº Total de Acidentes
Atropelamento de Animal	-	4	-	1	5
Atropelamento de Pedestre	-	4	-		4
Capotamento	-	5	-	3	8
Colisão com objeto	-	2	-	1	3
Colisão com objeto em movimento	-		-	4	4
Colisão com objeto estático	-	4	-	1	5
Colisão frontal	-	-	1	13	14
Colisão lateral	-	9	-		9
Colisão lateral mesmo sentido	1	6	-	1	8
Colisão lateral sentido oposto	1	12	-	2	15
Colisão transversal	1	3	-		4
Colisão traseira	1	1	2	1	5
Danos eventuais	1	47	-	5	53
Derramamento de carga	4	11	2	7	24
Engavetamento	4	33	-	8	45
Eventos atípicos	6	5	-		11
Incêndio	7	39	-	2	48

Tipos de acidentes/gravidade na BR-153/GO	Com Vítimas Fatais	Com Vítimas Feridas	Sem Informação sobre	Sem Vítimas Feridas	Nº Total de Acidentes
Queda de ocupante de veículo	9	52	-	17	78
Saída de leito carroçável	11	62	2	11	86
Tombamento	31	39	-	4	74
Total Geral	77	338	7	81	503

No que diz respeito a gravidade conforme a causa do acidente, a falta de atenção à condução foi a causa dos acidentes com maior número de vítimas fatais, dos 115 acidentes registrados com essa causa, 19 resultaram na fatalidade das vítimas. Já a desobediência às normas de trânsito foi a segunda causa com maior número de vítimas fatais, sendo 16 fatalidade dos 68 acidentes dessa causa registrados no período em análise na BR-153/GO, conforme pode se observar na **Tabela 1.8-5** a seguir.

Tabela 1.8-5: Cruzamento dos dados entre as causas dos acidentes e a gravidade na BR-153/GO entre junho de 2020 a junho de 2021.

Causas dos acidentes/gravidade na BR-153/GO	Com Vítimas Fatais	Com Vítimas Feridas	Sem Informação sobre	Sem Vítimas Feridas	Nº Total de Acidentes
Acesso irregular	-	1	-	-	1
Acostamento em desnível	-	1	-	-	1
Afundamento ou ondulação no pavimento	-	2	-	1	3
Agressão Externa	-	2	-	1	3
Ausência de sinalização	-	1	-	-	1
Carga excessiva e/ou mal acondicionada	-	2	-	3	5
Chuva	-	2	-	-	2
Condutor deixou de manter distância do veículo da frente	-	5	-	-	5
Deficiência do Sistema de Iluminação/Sinalização	-	1	-	-	1
Demais falhas mecânicas ou elétricas	-	1	-	4	5
Demais falhas na via	-	-	-	1	1
Desrespeitar a preferência no cruzamento	-	2	-	-	2
Estacionar ou parar em local proibido	-	1	-	-	1
Mal Súbito	-	2	-	-	2
Não guardar distância de segurança	-	15	-	5	20
Neblina	-	1	-	-	1
Objeto estático sobre o leito carroçável	-	2	-	-	2
Pedestre andava na pista	-	1	-	-	1
Pista esburacada	-	2	-	-	2
Restrição de Visibilidade	-	1	-	-	1
Sinalização da via insuficiente ou inadequada	-	2	-	-	2

Causas dos acidentes/gravidade na BR-153/GO	Com Vítimas Fatais	Com Vítimas Feridas	Sem Informação sobre	Sem Vítimas Feridas	Nº Total de Acidentes
Acumulo de água sobre o pavimento	1	2	-	-	3
Animais na Pista	1	9	-	2	12
Avarias e/ou desgaste excessivo no pneu	1	8	-	1	10
Condutor Dormindo	1	14	-	1	16
Defeito Mecânico no Veículo	1	16	1	13	31
Defeito na Via	1	5			6
Deficiência ou não Acionamento do Sistema de Iluminação/Sinalização do Veículo	1	-	-	1	2
Falta de Atenção do Pedestre	1	3	-	-	4
Fenômenos da Natureza	1	1	-	1	3
Ingestão de álcool e/ou substâncias psicoativas pelo pedestre	1	-	-	-	1
Ingestão de álcool pelo condutor	1	7	-	3	11
Reação tardia ou ineficiente do condutor	1	10	1	5	17
Acessar a via sem observar a presença dos outros veículos	2	5	-	-	7
Transitar na contramão	2	1	-	1	4
Ausência de reação do condutor	3	3	2	3	11
Ingestão de Álcool	3	35	1	12	51
Manobra de mudança de faixa	3	4	-	-	7
Pista Escorregadia	3	6	-	-	9
Velocidade Incompatível	3	20	-	3	26
Ultrapassagem Indevida	11	13	-	3	27
Desobediência às normas de trânsito pelo condutor	16	42	1	9	68
Falta de Atenção à Condução	19	87	1	8	115
Total Geral	77	338	7	81	503

BR-153/TO

Em relação à gravidade e os tipos de acidentes ocorridos na BR-153/TO no período em análise, constatou-se que dos 116 acidentes registrados, 9 culminaram no falecimento das vítimas, sendo 3 ocasionados pela saída do leito carroçável; 2 por colisão com objeto estático; 2 por atropelamentos de pedestre; 1 por colisão frontal e 1 por colisão lateral.

A **Tabela 1.8-6** apresenta o cruzamento dos dados entre os tipos de acidentes e a gravidade na BR-153/TO entre junho de 2020 a junho de 2021.

Tabela 1.8-6: Cruzamento dos dados entre os tipos de acidentes e a gravidade na BR 153/TO entre junho de 2020 a junho de 2021.

Tipo dos acidentes/gravidade na BR-153/TO	Com Vítimas Fatais	Com Vítimas Feridas	Sem Vítimas Feridas	Nº Total de Acidentes
Atropelamento de Animal	-	1	-	1
Capotamento	-	3	1	4
Colisão transversal	-	4	2	6
Colisão traseira	-	18	6	24
Danos eventuais	-	-	2	2
Derramamento de carga	-	-	1	1
Incêndio	-	-	4	4
Queda de ocupante de veículo	-	2	-	2
Tombamento	-	7	1	8
Colisão frontal	1	8	2	11
Colisão lateral	1	6	1	8
Atropelamento de Pedestre	2	2	-	4
Colisão com objeto estático	2	3	-	5
Saída de leito carroçável	3	29	4	36
Total Geral	9	83	24	116

Quanto ao tipo de gravidade das causas dos acidentes, constatou se que dos 9 acidentes com vítimas fatais, a ultrapassagem indevida foi a causa com o maior número de fatalidade, sendo 3 acidentes. Os demais 6 acidentes com vítimas fatais apresentaram as seguintes causas: velocidade incompatível com a via; falta de atenção do pedestre; falta de atenção à condução; desobediência às normas de trânsito pelo pedestre, desobediência às normas de trânsito pelo condutor e defeito na via.

A **Erro! Fonte de referência não encontrada.** apresenta o cruzamento dos dados entre as causas dos acidentes e a gravidade na BR-153/TO entre junho de 2020 a junho de 2021.

Tabela 1.8-7: Cruzamento dos dados entre as causas dos acidentes e a gravidade na BR-153/TO entre junho de 2020 a junho de 2021.

Causas dos acidentes/gravidade na BR-153/TO	Com Vítimas Fatais	Com Vítimas Feridas	Sem Vítimas Feridas	Nº Total de Acidentes
Agressão Externa	-	2	-	2
Animais na Pista	-	1	-	1
Avarias e/ou desgaste excessivo no pneu	-	1	-	1
Condutor Dormindo	-	19	3	22

Causas dos acidentes/gravidade na BR-153/TO	Com Vítimas Fatais	Com Vítimas Feridas	Sem Vítimas Feridas	Nº Total de Acidentes
Defeito Mecânico no Veículo	-	4	7	11
Ingestão de Álcool	-	4	3	7
Não guardar distância de segurança	-	4	-	4
Objeto estático sobre o leito carroçável	-	1	-	1
Pista Escorregadia	-	3	1	4
Sinalização da via insuficiente ou inadequada	-	1	-	1
Defeito na Via	1	3	-	4
Desobediência às normas de trânsito pelo condutor	1	9	2	12
Desobediência às normas de trânsito pelo pedestre	1	-	-	1
Falta de Atenção à Condução	1	2	3	24
Falta de Atenção do Pedestre	1	1		2
Velocidade Incompatível	1	7	2	1
Ultrapassagem Indevida	3	3	3	9
Total Geral	9	83	24	116

BR-414/GO

No período de junho de 2020 a junho de 2021, na BR-414/GO foram registrados 86 acidentes, dos quais 8 resultaram em vítimas fatais. Os tipos de acidente com maior número de vítimas fatais foram: colisão frontal (3 acidentes com vítimas fatais); atropelamento de pedestres (3 acidentes com vítimas fatais); colisão lateral sentido oposto (1 vítima fatal) e colisão traseira (1 vítima fatal).

A **Erro! Fonte de referência não encontrada.** apresenta o cruzamento dos dados entre os tipos de acidentes e a gravidade na BR-414/GO entre junho de 2020 a junho de 2021.

Tabela 1.8-8: Cruzamento dos dados entre os tipos de acidentes e a gravidade na BR-414/GO entre junho de 2020 a junho de 2021.

Tipos de acidentes/gravidade na BR-414/GO	Com Vítimas Fatais	Com Vítimas Feridas	Sem Informação sobre	Sem Vítimas Feridas	Nº Total de Acidentes
Atropelamento de Pedestre	3	5	-	-	8
Capotamento	-	2	-	-	2
Colisão com objeto estático	-	3	-	1	4
Colisão frontal	3	3	-	v	6
Colisão lateral	-	4	-	1	5
Colisão lateral mesmo sentido	-	1	-	1	2

Tipos de acidentes/gravidade na BR-414/GO	Com Vítimas Fatais	Com Vítimas Feridas	Sem Informação sobre	Sem Vítimas Feridas	Nº Total de Acidentes
Colisão lateral sentido oposto	1	1	-	-	2
Colisão transversal	-	9	-	1	10
Colisão traseira	1	5	-	4	10
Queda de ocupante de veículo	-	1	-	-	1
Saída de leito carroçável	-	29	2	-	31
Tombamento	-	5	-	-	5
Total Geral	8	68	2	8	86

Em relação à gravidade e as causas dos acidentes, dos 8 acidentes com vítimas fatais, 4 foram ocasionados por veículos transitando na contramão; 1 por desobediência às normas de trânsito pelo condutor; 1 por entrada inopinada do pedestre; 1 devido à falta de atenção do pedestre e 1 relacionado à ingestão de álcool.

A **Erro! Fonte de referência não encontrada.** apresenta o cruzamento dos dados entre as causas dos acidentes e a gravidade na BR-414/GO entre junho de 2020 a junho de 2021.

Tabela 1.8-9: Cruzamento dos dados entre as causas dos acidentes e a gravidade na BR-414/GO entre junho de 2020 a junho de 2021.

Causas dos acidentes/gravidade na BR-414/GO	Com Vítimas Fatais	Com Vítimas Feridas	Sem Informação sobre	Sem Vítimas Feridas	Nº Total de Acidentes
Acumulo de água sobre o pavimento	-	4	-	-	4
Agressão Externa	-	1	-	-	1
Animais na Pista	-	1	-	-	1
Ausência de reação do condutor	-	1	-	1	2
Ausência de sinalização	-	1	-	-	1
Avarias e/ou desgaste excessivo no pneu	-	1	-	-	1
Chuva	-	1	1	-	2
Condutor Dormindo	-	3	-	-	3
Conversão proibida	-	1	-	-	1
Curva acentuada	-	1	-	-	1
Defeito Mecânico no Veículo	-	1	-	1	2
Deficiência do Sistema de Iluminação/Sinalização	-	1	-	-	1
Desobediência às normas de trânsito pelo condutor	1	7	-	-	8
Entrada inopinada do pedestre	1	-	-	-	1
Falta de Atenção à Condução	-	9	1	-	10
Falta de Atenção do Pedestre	1	2	-	-	3
Ingestão de Álcool	1	6	-	2	9

Causas dos acidentes/gravidade na BR-414/GO	Com Vítimas Fatais	Com Vítimas Feridas	Sem Informação sobre	Sem Vítimas Feridas	Nº Total de Acidentes
Ingestão de álcool e/ou substâncias psicoativas pelo pedestre		2	-	-	2
Ingestão de álcool pelo condutor	-	6	-	3	9
Não guardar distância de segurança	-	1	-	-	1
Pista Escorregadia	-	2	-	-	2
Reação tardia ou ineficiente do condutor	-	4	-	-	4
Transitar na contramão	4		-	-	4
Ultrapassagem Indevida	-	4	-	-	4
Velocidade Incompatível	-	6	-	1	7
Total Geral	8	68	2	8	86

BR-080/GO

Quanto à BR-080/GO, no período de análise, dos 23 acidentes registrados, houve 1 acidente com vítimas fatais do tipo saída de leito carroçável. Ademais, dos 23 acidentes no período, 18 apresentaram vítimas feridas não fatais e os acidentes de saída de leito carroçável também foram responsáveis pelo maior número de vítimas feridas, sendo 8 acidentes.

A **Erro! Fonte de referência não encontrada.** apresenta o cruzamento dos dados entre os tipos de acidentes e a gravidade na BR-080/GO entre junho de 2020 a junho de 2021.

Tabela 1.8-10: Cruzamento dos dados entre os tipos de acidentes e a gravidade na BR-080/GO entre junho de 2020 a junho de 2021.

Tipos de acidentes/gravidade na BR-080/GO	Com Vítimas Fatais	Com Vítimas Feridas	Sem Vítimas Feridas	Nº Total de Acidentes
Atropelamento de Pedestre	-	1	-	1
Capotamento	-	2	-	2
Colisão frontal	-	1	1	2
Colisão transversal	-	1	1	2
Engavetamento	-	1		1
Incêndio	-	-	2	2
Queda de ocupante de veículo	-	1	-	1
Saída de leito carroçável	1	8	-	9
Tombamento	-	3	-	3
Total Geral	1	18	4	23

No que diz respeito à gravidade e as causas dos acidentes, o acidente com vítima fatal no período em análise foi ocasionado por defeitos mecânicos no veículo. Ademais a causa de acidente com o maior número de vítimas feridas está relacionada à falta de elemento de contenção que evite a saída do leito carroçável, conforme demonstra a **Erro! Fonte de referência não encontrada.** a seguir.

Tabela 1.8-11: Cruzamento dos dados entre as causas de acidentes e a gravidade na BR-080/GO entre junho de 2020 a junho de 2021.

Causas dos acidentes/gravidade na BR-080/GO	Com Vítimas Fatais	Com Vítimas Feridas	Sem Vítimas Feridas	Nº Total de Acidentes
Defeito Mecânico no Veículo	1	-	-	1
Deficiência ou não Acionamento do Sistema de Iluminação/Sinalização do Veículo	-	1	-	1
Falta de elemento de contenção que evite a saída do leito carroçável	-	1	-	1
Não Informado	-	11	3	14
Participar de racha	-	1	-	1
Reação tardia ou ineficiente do condutor	-	1	-	1
Sinalização da via insuficiente ou inadequada	-	1	-	1
Velocidade Incompatível	-	2	1	3
Total Geral	1	18	4	23

1.8.5 IDENTIFICAÇÃO DOS TRECHOS COM MAIOR INCIDÊNCIA DE ACIDENTES

Considerando que as consequências dos acidentes com produtos perigosos podem atingir áreas afastadas do local da ocorrência, para efeito do PGR foi definida uma área de influência dos trechos de maior incidência de acidentes, sendo aquela compreendida entre o primeiro e o último ponto de registro de acidentes, acrescidos dos 300 metros para cada lado.

A identificação dos pontos de maior incidência de acidentes na rodovia sob administração da Concessionária Ecovias do Araguaia contemplou os acidentes envolvendo veículos comerciais, envolvendo produtos perigosos ou não, no período de junho de 2020 a junho de 2021.

De posse dos dados secundários de acidentes rodoviários, foi calculada a média de acidentes por quilômetro ao longo do trecho administrado pela Ecovias do Araguaia. Para tanto, o número de acidentes total foi dividido pela extensão da rodovia em

questão, obtendo se assim um valor médio de acidentes por quilômetro, conforme dados especificados nos quadros abaixo. Esse procedimento foi realizado para cada sentido da rodovia, não havendo qualquer distinção para tipo de pista, se simples ou dupla.

O **Quadro 1.8-1** abaixo apresenta o total de acidentes ocorridos ao longo da malha viária sob administração da Ecovias do Araguaia no período analisado, além de expor a média de acidentes por quilômetro, em cada sentido da via e por unidade federativa. Nota se, pela sua análise, que embora a BR-153/GO registrou maior número de acidentes quando equiparado as demais rodovias, ainda assim, a média de acidentes por quilômetro foi inferior a 1, fazendo com que fossem concebidos como trechos de maior incidência de acidentes aqueles cujo número de acidentes num intervalo de 1 km fosse **superior a 1**.

Quadro 1.8-1: Média de Acidentes por quilômetro nas rodovias administradas pela Ecovias do Araguaia.

Rod.	Pista	Km inicial	Km final	Extensão (km)	Total de acidentes	Média de acidentes	Média adotada
BR-153/GO	Norte/Crescente	0,0	445,2	445,2	195	0,44	>1
	Sul/Decrescente				308	0,69	
BR-153/TO	Norte/Crescente	622,7	801,6	178,9	55	0,31	>1
	Sul/Decrescente				61	0,34	>1
BR-414/GO	Norte/Crescente	300	439,6	139,6	48	0,34	>1
	Sul/Decrescente				38	0,27	
BR-080/GO	Norte/Crescente	94,3	181,3	87	10	0,11	>1
	Sul/Decrescente				13	0,15	

Para a identificação dos trechos com maior incidência de acidentes, os seguintes procedimentos foram realizados, em cada sentido da rodovia:

A partir do primeiro ponto de registro de acidente (chamado de ponto 1 para efeito exemplificativo), avançou se por um quilômetro e contabilizou se o número de registros de acidentes ocorridos no período em análise;

Quando esse número ficou superior à média de acidentes/km daquele sentido da rodovia, este trecho foi considerado como de maior incidência de acidentes;

Nos casos em que não foram identificados trechos com maior incidência de acidentes, empregou-se esse procedimento a partir do próximo ponto de registro de acidente imediatamente após o ponto 1, avançando-se um quilômetro e contabilizando-se o número de registros de acidentes, comparando-se o valor obtido com a média de acidentes na rodovia e realizando a classificação de maior ou menor incidência de acidentes. Esse procedimento foi realizado para toda a extensão da rodovia;

Uma vez identificado um trecho de maior incidência de acidentes, o procedimento foi novamente aplicado a partir do primeiro ponto de registro de acidente, após o trecho identificado;

Quando houve registro de mais de um acidente num mesmo local, para efeito de contagem/somatório, todos os acidentes foram considerados;

A extensão do trecho de maior incidência de acidentes foi variável de acordo com a localização espacial de cada acidente, dentro de um percurso linear de até 1 quilômetro. Sendo assim, um trecho de maior incidência de acidentes pode apresentar extensão menor que 1 quilômetro;

Em casos onde a média de acidentes para determinado sentido da rodovia foi inferior a 1, adotou-se para este sentido, a média de acidentes com valor igual a 1. Foram considerados, portanto, como trechos de maior incidência de acidentes, aqueles cujo número de acidentes ultrapassou a média estabelecida de 1, conforme Nota 2, Item 2 da DD CETESB nº 070/2016/C.

Ao longo de toda malha viária sob concessão da Ecovias do Araguaia, por meio da análise dos dados acidentais de junho de 2020 a agosto de 2021, foram identificados **172 Trechos de Maior Incidência de Acidentes**. A síntese da distribuição dos trechos de maior incidência segue apresentada na **Tabela 1.8-12** e, com maior nível de detalhamento nos tópicos em sequência.

Tabela 1.8-12: Distribuição dos Trechos de Maior Incidência de Acidentes na malha viária da Ecovias do Araguaia no período de junho de 2020 a junho de 2021.

TRECHOS DE MAIOR INCIDÊNCIA DE ACIDENTES			
RODOVIA	Norte (Crescente)	Sul (Decrescente)	Total
BR-153/GO	49	80	129
BR-153/TO	18	16	34
BR-414/GO	12	5	17
BR-080/GO	2		2
TOTAL	79	99	178

Dessa forma, foram identificados 79 trechos de maior incidência na Pista Norte (Sentido Crescente), e 99 trechos para a Pista Sul (Sentido Decrescente), conforme relacionados nas tabelas abaixo, totalizando 178 trechos.

A seguir será apresentado o detalhamento dos segmentos de maior incidência de acidentes por rodovia.

BR-153/GO

Entre junho de 2020 e junho de 2021, entre o km 0+000 e o km 445+200 da BR-153/GO foram registrados 195 acidentes na Pista Norte (Sentido Crescente) e 308 acidentes na Pista Sul (Sentido Decrescente), de forma que a média de acidentes por quilômetro foi de 0,44 na Pista Norte e 0,69 na Pista Sul.

Como no período em análise a média de acidentes por quilômetro da rodovia não ultrapassou 1 acidente/km, a análise de trechos com maior ocorrência considerou cujo número de acidentes num intervalo de 1 km fosse superior a 1.

Dessa forma, entre o km 0+000 ao km 445+200 da BR-153/GO, foram identificados 48 trechos de maior incidência de acidentes na Pista Norte (Sentido Crescente) e 80 trechos de maior incidência de acidentes na Pista Sul (Sentido Decrescente).

O **Quadro 1.8-2** a seguir apresenta os trechos de maior incidência de acidentes/km na BR-153/GO, conforme dados registrados no período de junho de 2020 a junho de 2021.

Quadro 1.8-2: Trechos de maior incidência de acidentes/km na BR-153/GO, conforme dados registrados no período de junho de 2020 a junho de 2021.

BR-153/GO							
Pista Norte/ Crescente				Pista Sul/ Decrescente			
Nº	Km Inicial	Km Final	Nº de Acidentes	Nº	Km Inicial	Km Final	Nº de Acidentes
1	65+000	66+000	2	1	09+000	09+800	2
2	86+000	87+000	3	2	47+000	48+000	2
3	100+600	101+000	2	3	52+000	53+000	2
4	115+100	116+000	2	4	72+000	73+000	3
5	133+000	133+500	3	5	75+000	75+400	2
6	135+000	136+000	5	6	85+000	85+600	2
7	136+000	137+000	2	7	100+600	101+000	4
8	137+400	138+000	4	8	102+000	103+000	5
9	139+600	140+100	6	9	105+000	106+000	2
10	141+000	141+900	4	10	108+000	109+000	2
11	143+000	143+000	2	11	112+000	113+000	3
12	149+000	150+000	4	12	116+000	117+000	5
13	152+000	153+000	3	13	124+300	125+00	2

BR-153/GO							
Pista Norte/ Crescente				Pista Sul/ Decrescente			
Nº	Km Inicial	Km Final	Nº de Acidentes	Nº	Km Inicial	Km Final	Nº de Acidentes
14	156+000	156+700	2	14	129+000	129+000	2
15	173+000	174+000	2	15	133+000	134+000	5
16	186+000	187+000	2	16	136+000	137+000	5
17	192+000	193+000	2	17	138+000	139+000	10
18	201+000	202+000	3	18	139+800	140+500	9
19	206+000	207+000	2	19	141+000	142+000	4
20	219+000	219+600	2	20	143+000	144+000	5
21	223+000	224+000	2	21	146+000	147+000	7
22	254+000	255+000	2	22	148+000	149+000	3
23	272+000	272+100	2	23	150+000	151+000	2
24	306+100	306+900	2	24	151+600	152+000	2
25	325+800	326+700	2	25	158+100	159+000	2
26	332+700	333+000	3	26	160+000	160+000	2
27	335+000	336+000	2	27	162+000	162+500	3
28	350+000	350+000	2	28	179+000	179+500	2
29	355+300	355+400	2	29	190+000	190+300	2
30	357+200	357+300	3	30	196+000	197+000	2
31	361+000	362+000	2	31	200+000	201+000	6
32	390+000	391+000	2	32	202+000	203+000	2
33	393+500	393+900	2	33	204+000	204+500	3
34	397+600	398+000	2	34	208+000	209+000	5
35	404+000	404+500	2	35	220+000	221+000	2
36	410+800	411+800	2	36	237+000	238+000	3
37	412+000	413+000	3	37	241+000	241+300	2
38	413+400	414+000	2	38	242+000	244+000	3
39	414+700	414+800	2	39	267+000	268+000	2
40	416+000	417+000	2	40	272+000	273+000	2
41	418+400	418+500	2	41	284+500	285+000	2
42	427+700	428+000	2	42	290+200	291+000	2
43	433+300	433+700	3	43	293+800	294+000	2
44	435+000	436+000	4	44	299+000	300+000	2
45	437+900	438+500	3	45	301+000	301+000	2
46	439+000	439+700	7	46	303+300	303+900	2
47	441+900	442+300	2	47	305+000	305+800	3
48	443+000	444+000	5	48	312+200	313+000	2
				49	314+700	315+000	2
				50	318+000	319+000	2
				51	326+000	326+500	2
				52	332+000	333+000	4
				53	340+000	341+000	2
				54	342+000	343+000	2
				55	344+600	345+000	2
				56	346+000	346+000	2
				57	355+400	356+000	3
				58	357+000	357+800	3
				59	358+300	359+000	2

BR-153/GO							
Pista Norte/ Crescente				Pista Sul/ Decrescente			
Nº	Km Inicial	Km Final	Nº de Acidentes	Nº	Km Inicial	Km Final	Nº de Acidentes
				60	360+300	361+000	4
				61	366+000	366+600	2
				62	379+700	380+800	2
				63	386+000	387+000	2
				64	393+000	392+700	2
				65	396+000	396+500	2
				66	401+900	401+900	2
				67	406+300	406+800	2
				68	409+000	409+300	5
				69	410+700	411+000	2
				70	412+600	413+100	2
				71	414+000	415+000	2
				72	417+400	418+300	2
				73	421+300	422+000	2
				74	425+500	426+000	2
				75	433+400	434+000	5
				76	434+800	435+400	3
				77	436+000	437+000	2
				78	438+000	439+000	9
				79	442+000	443+000	6
				80	443+100	444+000	7

BR-153/TO

No período de junho de 2020 a junho de 2021, entre o km 622+700 e o km 801+200 da BR-153/TO, foram registrados 55 acidentes na Pista Norte (Sentido Crescente) e 61 acidentes na Pista Sul (Sentido Decrescente), de forma que a média de acidentes por quilômetro foi de 0,31 na Pista Norte e 0,34 na Pista Sul.

Como no período em análise a média de acidentes por quilômetro da rodovia não ultrapassou 1 acidente/km, a análise de trechos com maior ocorrência considerou cujo número de acidentes num intervalo de 1 km fosse superior a 1.

Dessa forma, entre o km 622+700 ao km 801+200 da BR-153/TO, foram identificados 18 trechos de maior incidência de acidentes na Pista Norte (Sentido Crescente) e 16 trechos de maior incidência de acidentes na Pista Sul (Sentido Decrescente).

O **Quadro 1.8-3** a seguir apresenta os trechos de maior incidência de acidentes/km na BR-153/TO, conforme dados registrados no período de junho de 2020 a junho de 2021.

Quadro 1.8-3: Trechos de maior incidência de acidentes/km na BR-153/TO, conforme dados registrados no período de junho de 2020 a junho de 2021.

BR-153/TO							
Pista Norte/ Crescente				Pista Sul/ Decrescente			
Nº	Km Inicial	Km Final	Nº de Acidentes	Nº	Km Inicial	Km Final	Nº de Acidentes
1	627+500	627+800	2	1	625+000	626+000	3
2	629+900	630+400	2	2	628+000	628+800	3
3	631+200	631+400	3	3	636+000	636+600	3
4	633+500	634+000	2	4	643+500	644+000	2
5	634+800	634+800	2	5	644+800	645+000	2
6	646+900	647+000	2	6	648+700	649+400	2
7	652+000	653+000	2	7	652+800	653+000	2
8	655+000	655+500	2	8	655+000	655+700	2
9	657+000	658+000	2	9	671+000	672+000	4
10	662+800	663+700	3	10	676+900	677+000	2
11	666+000	667+000	2	11	678+100	678+400	2
12	673+000	673+900	3	12	682+700	682+700	2
13	688+000	689+000	2	13	690+900	691+600	3
14	689+300	690+200	2	14	692+000	693+000	2
15	692+200	693+000	2	15	720+700	721+000	3
16	699+000	699+900	2	16	736+000	736+200	2
17	732+500	733+000	3				
18	784+000	785+000	2				

BR-414/GO

Em relação à BR-414/GO, entre junho de 2020 a junho de 2021, no km 300+000 e o km 439+600, foram registrados 48 acidentes na Pista Norte (Sentido Crescente) e 38 acidentes na Pista Sul (Sentido Decrescente), de forma que a média de acidentes por quilômetro foi de 0,34 na Pista Norte e 0,27 na Pista Sul.

Como no período em análise a média de acidentes por quilômetro da rodovia não ultrapassou 1 acidente/km, a análise de trechos com maior ocorrência considerou cujo número de acidentes num intervalo de 1 km fosse superior a 1.

Frente ao exposto, entre o km 300+000 ao km 439+600 da BR-414/GO, foram identificados 12 trechos de maior incidência de acidentes na Pista Norte (Sentido Crescente) e 05 trechos de maior incidência de acidentes na Pista Sul (Sentido Decrescente).

O **Quadro 1.8-4** a seguir apresenta os trechos de maior incidência de acidentes/km na BR-414/GO, conforme dados registrados no período de junho de 2020 a junho de 2021.

Quadro 1.8-4: Trechos de maior incidência de acidentes/km na BR-414/GO, conforme dados registrados no período de junho de 2020 a junho de 2021.

BR-414/GO							
Pista Norte/ Crescente				Pista Sul/ Decrescente			
Nº	Km Inicial	Km Final	Nº de Acidentes	Nº	Km Inicial	Km Final	Nº de Acidentes
1	314+300	315+000	2	1	392+000	393+400	2
2	368+000	369+000	2	2	420+800	421+000	2
3	373+000	373+300	2	3	431+400	432+000	3
4	384+000	384+000	2	4	436+900	437+500	4
5	411+300	412+000	2	5	439+000	439+300	3
6	416+000	416+700	2				
7	420+000	421+000	2				
8	423+000	424+000	2				
9	434+000	435+000	5				
10	435+900	436+000	2				
11	437+000	438+000	5				
12	439+000	439+000	3				

BR-080/GO

Quanto aos dados de acidentes na BR-080/GO, entre junho de 2020 a junho de 2021, no segmento entre o km 094+300 e o km 181+300, foram registrados 10 acidentes na Pista Norte (Sentido Crescente) e 13 acidentes na Pista Sul (Sentido Decrescente), de forma que a média de acidentes por quilômetro foi de 0,11 na Pista Norte e 0,15 na Pista Sul.

Como no período em análise a média de acidentes por quilômetro da rodovia não ultrapassou 1 acidente/km, a análise de trechos com maior ocorrência considerou cujo número de acidentes num intervalo de 1 km fosse superior a 1.

Dessa forma, entre o km 094+300 e o km 181+300 da BR-080/GO, foram identificados apenas 2 trechos de maior incidência de acidentes na Pista Norte (Sentido Crescente) e não foram constatados trechos de maior incidência de acidentes na Pista Sul (Sentido Decrescente).

O **Quadro 1.8-5** a seguir apresenta os trechos de maior incidência de acidentes/km na BR-080/GO, conforme dados registrados no período de junho de 2020 a junho de 2021.

Quadro 1.8-5: Trechos de maior incidência de acidentes/km na BR-080/GO, conforme dados registrados no período de junho de 2020 a junho de 2021.

BR-080/GO			
Pista Norte/ Crescente			
Nº	Km Inicial	Km Final	Nº de Acidentes

1	130+400	131+000	2
2	141+000	142+000	2

1.9 IDENTIFICAÇÃO DOS TRECHOS CRÍTICOS

Entende-se por trecho crítico aquele com maior incidência de acidentes e que esteja associado à existência de pelo menos um dos elementos ambientais sensíveis: recursos hídricos ou ambientes naturais/áreas protegidas, de acordo com o método apresentado no **Item 1.6**, além da presença de ocupação humana.

Dentro da área de influência de cada trecho de maior incidência de acidentes, identificou-se a existência de elementos ambientais sensíveis, classificados como Elevado ou Moderado, como definido no **Item 1.6**.

Além disso, procedeu-se a identificação de toda ocupação humana presente nos trechos de maior incidência de acidentes, categorizando-as também como de elevada ou moderada sensibilidade, de acordo com o **Quadro 1.9-1**.

Quadro 1.9-1: Matriz de classificação de sensibilidade dos elementos sociais – ocupação humana.

Características Social		Sensibilidade	
		ELEVADA	MODERADA
OCUPAÇÃO HUMANA	Elevada ocupação humana dentro dos limites da área de influência dos trechos de maior incidência de acidentes, cuja cobertura dos assentamentos seja superior a 50% da área total da respectiva área de influência	E	
	Elevada ocupação humana dentro dos limites da área de influência dos trechos de maior incidência de acidentes, cuja cobertura dos assentamentos seja de até 50% da área total da respectiva área de influência		M

Fonte: "DD nº 070/2016/C Programa de Gerenciamento de Riscos para Administradores de Rodovias para o Transporte de Produtos Perigosos – PGR Rodovias", da Companhia Ambiental do Estado de São Paulo (CETESB).

Sendo assim, a categorização do parâmetro "ocupação humana" em elevada ou moderada foi realizada de acordo com o percentual de ocupação (residenciais/comerciais) na área de influência dos trechos de maior incidência de acidentes. O resultado encontra-se espacializado no Mapa de Vulnerabilidade Ambiental, presente no **Anexo IV**.

Após realizar o cruzamento das informações de presença de elementos socioambientais (recursos hídricos – R.H., ambientes naturais/áreas protegidas – A.N. e ocupação

humana – O.H.) classificados como sensibilidade Elevada (E) ou Moderada (M), com os trechos de maior incidência de acidentes e suas áreas de influência, foram identificados **167 Trechos Críticos**, conforme **Tabela 1.9-1**.

Tabela 1.9-1: Distribuição dos Trechos Críticos identificados na malha viária da Ecovias do Araguaia

Rodovia	Trechos Críticos Totais	%
BR-153/GO	119	71,26
BR-153/TO	32	19,16
BR-414/GO	14	8,38
BR-080/GO	2	1,2
TOTAL	167	100

Como pode se observar, o trecho goiano abriga o maior percentual dos trechos críticos mapeados, tendo seu maior quantitativo expresso na BR-153. Além de especializados no Mapa de Vulnerabilidade Ambiental (**Anexo IV**), os resultados de trechos críticos obtidos foram agrupados de modo que se possa consultá-los para cada sentido da pista e por rodovia, conforme descrito a seguir:

BR-153/GO

Considerando o cruzamento das informações de presença de elementos socioambientais (recursos hídricos – R.H., ambientes naturais/áreas protegidas – A.N. e ocupação humana – O.H.) classificados como sensibilidade Elevada (E) ou Moderada (M) e os trechos de maior incidência de acidentes na BR-153/GO, foram constatados **119 Trechos Críticos**, sendo 73 trechos no Sentido Sul e 46 no Sentido Norte.

Conforme pode-se observar no **Quadro 1.9-2** Erro! Fonte de referência não encontrada., dos **119 Trechos Críticos**, 26 possuem elevada vulnerabilidade associada à ocupação humana.

Quadro 1.9-2: Trechos Críticos da BR-153/GO, e suas respectivas vulnerabilidades quanto à presença de ocupação humana (O.H.), recursos hídricos (R.H.) e ambientes naturais (A.N.).

Nº	Trecho Crítico		Sentido	Rodovia	Nº de registro de acidentes no trecho	Vulnerabilidade no trecho de maior incidência de acidentes		
	Início	Término				OH	RH	AN
1	9+000	9+800	Sul	BR-153/GO	1		M	M
2	47+000	48+000	Sul	BR-153/GO	2		M	M
3	52+000	53+000	Sul	BR-153/GO	2		M	
4	65+000	66+000	Norte	BR-153/GO	2		M	
5	72+000	73+000	Sul	BR-153/GO	3	E	M	
6	75+000	75+000	Sul	BR-153/GO	2		M	
7	85+000	85+600	Sul	BR-153/GO	2		M	
8	86+000	87+000	Norte	BR-153/GO	3		M	
9	100+600	101+000	Norte	BR-153/GO	2		M	M

Nº	Trecho Crítico		Sentido	Rodovia	Nº de registro de acidentes no trecho	Vulnerabilidade no trecho de maior incidência de acidentes		
	Início	Término				OH	RH	AN
10	100+600	101+000	Sul	BR-153/GO	4		M	M
11	102+000	103+000	Sul	BR-153/GO	5		M	M
12	105+000	106+000	Sul	BR-153/GO	2		M	
13	108+000	109+000	Sul	BR-153/GO	2	E	M	
14	112+000	113+000	Sul	BR-153/GO	3		M	
15	115+100	116,00	Norte	BR-153/GO	2		M	M
16	116+000	117+000	Sul	BR-153/GO	5		M	
17	124+300	125+000	Sul	BR-153/GO	2	M	M	
18	133+000	133+500	Norte	BR-153/GO	3		M	
19	133+000	134+000	Sul	BR-153/GO	5		M	
20	135+000	136+000	Norte	BR-153/GO	5		M	
21	136+000	137+000	Norte	BR-153/GO	2		M	M
22	136+000	137+000	Sul	BR-153/GO	5		M	M
23	137+400	138+000	Norte	BR-153/GO	4		M	
24	138+000	139+000	Sul	BR-153/GO	10		M	
25	139+600	140+100	Norte	BR-153/GO	6		M	M
26	139+800	140+500	Sul	BR-153/GO	9		M	M
27	141+000	141+900	Norte	BR-153/GO	4	M		
28	141+000	142+000	Sul	BR-153/GO	4	M		
29	146+000	147+000	Sul	BR-153/GO	7		M	M
30	148+000	149+000	Sul	BR-153/GO	3		M	M
31	149+000	150+000	Norte	BR-153/GO	4		M	M
32	150+000	151+000	Sul	BR-153/GO	2		M	M
33	151+600	152+000	Sul	BR-153/GO	2		M	M
34	152+000	153+000	Norte	BR-153/GO	3	M		M
35	156+000	156+700	Norte	BR-153/GO	2			
36	158+100	159+000	Sul	BR-153/GO	2	M		
37	162+000	162+500	Sul	BR-153/GO	3		M	
38	173+000	174+000	Norte	BR-153/GO	2	M	M	
39	179+000	179+500	Sul	BR-153/GO	2		M	
40	186+000	187+000	Norte	BR-153/GO	2		M	
41	190+000	190+300	Sul	BR-153/GO	2		M	
42	192+000	193+000	Norte	BR-153/GO	2		M	
43	196+000	197+000	Sul	BR-153/GO	2	M	M	
44	200+000	201+000	Sul	BR-153/GO	6	E	M	
45	201+000	202+000	Norte	BR-153/GO	3	E	M	
46	202+000	203+000	Sul	BR-153/GO	2	E	M	
47	204+000	204+500	Sul	BR-153/GO	3		M	
48	206+000	207+000	Norte	BR-153/GO	2		M	
49	208+000	209+000	Sul	BR-153/GO	5		M	
50	219+000	219+600	Norte	BR-153/GO	2		M	
51	220+000	221+000	Sul	BR-153/GO	2		M	M
52	223+000	224+000	Norte	BR-153/GO	2		M	
53	237+000	238+000	Sul	BR-153/GO	3		M	
54	241+000	241+300	Sul	BR-153/GO	2		M	M
55	242+000	244+000	Sul	BR-153/GO	3	E	M	
56	254+000	255+000	Norte	BR-153/GO	2		M	

Nº	Trecho Crítico		Sentido	Rodovia	Nº de registro de acidentes no trecho	Vulnerabilidade no trecho de maior incidência de acidentes		
	Início	Término				OH	RH	AN
57	267+000	268+000	Sul	BR-153/GO	2		M	
58	272+000	272+100	Norte	BR-153/GO	2		M	
59	272+000	273+000	Sul	BR-153/GO	2		M	
60	284+500	285+000	Sul	BR-153/GO	2	E	M	
61	290+200	291+000	Sul	BR-153/GO	2		M	
62	293+800	294+000	Sul	BR-153/GO	2		M	
63	299+000	300+000	Sul	BR-153/GO	2	E	M	
64	301+000	301+000	Sul	BR-153/GO	2	E	M	M
65	303+300	303+9	Sul	BR-153/GO	2	E	M	
66	305+000	305+8	Sul	BR-153/GO	3	M	M	M
67	306+100	306+9	Norte	BR-153/GO	2	M	M	
68	312+200	313+000	Sul	BR-153/GO	2		M	M
69	318+000	319+000	Sul	BR-153/GO	2	M	M	
70	325+800	326+700	Norte	BR-153/GO	2	M	M	
71	326+000	326+500	Sul	BR-153/GO	2		M	
72	332+000	333+000	Sul	BR-153/GO	4		M	
73	332+700	333+000	Norte	BR-153/GO	3		M	
74	335+000	336+000	Norte	BR-153/GO	2		M	
75	340+000	341+000	Sul	BR-153/GO	2		M	
76	342+000	343+000	Sul	BR-153/GO	2		M	
77	344+600	345+000	Sul	BR-153/GO	2		M	
78	355+300	355+400	Norte	BR-153/GO	2	M	M	
79	355+400	356+000	Sul	BR-153/GO	3	M	M	
80	357+000 00	357+800	Sul	BR-153/GO	3	M	M	
81	357+200	357+300	Norte	BR-153/GO	3	E	M	
82	358+300	359+000	Sul	BR-153/GO	2	M	M	
83	360+300	361+000	Sul	BR-153/GO	4	E	M	M
84	361+000	362+000	Norte	BR-153/GO	2	M	M	
85	366+000	366+600	Sul	BR-153/GO	2		M	
86	379+700	380+800	Sul	BR-153/GO	2		M	
87	386+000	387+000	Sul	BR-153/GO	2		M	
88	390+000	391+000	Norte	BR-153/GO	2	M	M	
89	393+000	392+700	Sul	BR-153/GO	2		M	
90	393+500	393+900	Norte	BR-153/GO	2		M	
91	396+000	396+500	Sul	BR-153/GO	2	E	M	
92	397+600	398+000	Norte	BR-153/GO	2		M	
93	404+000	404+500	Norte	BR-153/GO	2		M	
94	406+300	406+800	Sul	BR-153/GO	2		M	
95	409+000	409+300	Sul	BR-153/GO	5	M	M	
96	410+700	411+000	Sul	BR-153/GO	2		M	
97	410+800	411+800	Norte	BR-153/GO	2		M	
98	412+000	413+000	Norte	BR-153/GO	3		M	
99	412+600	413+100	Sul	BR-153/GO	2		M	
100	413+400	414+000	Norte	BR-153/GO	2		M	
101	414+000	415+000	Sul	BR-153/GO	2		M	
102	414+700	414+800	Norte	BR-153/GO	2		M	
103	416+000	417+000	Norte	BR-153/GO	2		M	

Nº	Trecho Crítico		Sentido	Rodovia	Nº de registro de acidentes no trecho	Vulnerabilidade no trecho de maior incidência de acidentes		
	Início	Término				OH	RH	AN
104	417+400	418+300	Sul	BR-153/GO	2	M	M	
105	418+400	418+500	Norte	BR-153/GO	2		M	
106	421+300	422+000	Sul	BR-153/GO	2	E	M	
107	427+700	428+000	Norte	BR-153/GO	2	M	M	M
108	433+300	433+700	Norte	BR-153/GO	3	E	M	
109	433+400	434+000	Sul	BR-153/GO	5	E	M	
110	434+800	435+400	Sul	BR-153/GO	3	E	M	
111	435+000	436+000	Norte	BR-153/GO	4	E	M	
112	436+000	437+000	Sul	BR-153/GO	2	E	M	
113	437+900	438+500	Norte	BR-153/GO	3	E	M	
114	438+000	439+000	Sul	BR-153/GO	9	E	M	
115	439+000	439+700	Norte	BR-153/GO	7	E	M	
116	441+900	442+300	Norte	BR-153/GO	2	E		
117	442+000	443+000	Sul	BR-153/GO	6	E		
118	443+000	444+000	Norte	BR-153/GO	5	E	M	
119	443+100	444+000	Sul	BR-153/GO	7	E	M	

Legenda:

E	Elevado
M	Moderado

BR-153/TO

Em relação à BR-153/TO, a partir do cruzamento dos trechos de maior incidência de acidentes com os elementos socioambientais sensíveis, foram identificados **32 Trechos Críticos**, sendo 14 na pista Sul e 18 na pista Norte conforme **Quadro 1.9-3**.

Ainda, dos 32 Trechos Críticos, há 18 trechos críticos de elevada vulnerabilidade relacionados aos trechos de serra e 04 trechos de elevada vulnerabilidade associados à ocupação humana.

Quadro 1.9-3: Trechos Críticos da BR-153/TO, e suas respectivas vulnerabilidades quanto à presença de ocupação humana (O.H.), recursos hídricos (R.H.) e ambientes naturais (A.N.).

Nº	Trecho Crítico		Sentido	Rodovia	Nº de registro de acidentes no trecho	Vulnerabilidade no trecho de maior incidência de acidentes		
	Início	Término				OH	RH	AN
1	625+000	626+000	Sul	BR-153/TO	3		M	E
2	627+500	627+800	Norte	BR-153/TO	2		M	E
3	628+000	628+800	Sul	BR-153/TO	3		M	E
4	629+900	630+400	Norte	BR-153/TO	2			E
5	631+200	631+400	Norte	BR-153/TO	3		M	E
6	633+500	634+000	Norte	BR-153/TO	2		M	E
7	634+800	634+800	Norte	BR-153/TO	0		M	E
8	636+000	636+600	Sul	BR-153/TO	3		M	E

9	643+500	644+000	Sul	BR-153/TO	2		M	E
10	644+800	645+000	Sul	BR-153/TO	2		M	E
11	646+900	647+000	Norte	BR-153/TO	2		M	E
12	648+700	649+400	Sul	BR-153/TO	2		M	E
13	652+000	653+000	Norte	BR-153/TO	2		M	E
14	652+800	653+000	Sul	BR-153/TO	2		M	E
15	655+000	655+500	Norte	BR-153/TO	2		M	E
16	655+000	655+700	Sul	BR-153/TO	2		M	E
17	657+000	658+000	Norte	BR-153/TO	2		M	E
18	662+800	663+700	Norte	BR-153/TO	3	M	M	E
19	666+000	667+000	Norte	BR-153/TO	2			M
20	671+000	672+000	Sul	BR-153/TO	4	E	M	M
21	673+000	673+900	Norte	BR-153/TO	3	E	M	M
22	676+900	677+000	Sul	BR-153/TO	2	M	M	
23	678+100	678+400	Sul	BR-153/TO	2	M		
24	682+700	682+700	Sul	BR-153/TO	2	M		
25	688+000	689+000	Norte	BR-153/TO	2		M	M
26	689+300	690+200	Norte	BR-153/TO	2		M	M
27	692+000	693+000	Sul	BR-153/TO	2	E	M	
28	692+200	693+000	Norte	BR-153/TO	2	E	M	
29	699+000	699+900	Norte	BR-153/TO	2		M	
30	732+500	733+000	Norte	BR-153/TO	3		M	M
31	736+000	736+200	Sul	BR-153/TO	2		M	
32	784+000	785+000	Norte	BR-153/TO	2		M	M

BR-414/GO

Já na BR-414, foram identificados 14 Trechos Críticos, sendo 04 na pista Sul e 10 na Pista Norte. Desse total, 05 são trechos de elevada vulnerabilidade associados à ocupação humana, conforme demonstra o a seguir.

Quadro 1.9-4: Trechos Críticos da BR-414/GO, e suas respectivas vulnerabilidades quanto à presença de ocupação humana (O.H.), recursos hídricos (R.H.) e ambientes naturais (A.N.).

Nº	Trecho Crítico		Sentido	Rodovia	Nº de registro de acidentes no trecho	Vulnerabilidade no trecho de maior incidência de acidentes		
	Início	Término				OH	RH	AN
1	368+000	369+000	Norte	BR-414/GO	2		M	
2	384+000	384+000	Norte	BR-414/GO	2		M	
3	392+000	393+400	Sul	BR-414/GO	2	E	M	
4	411+300	412+000	Norte	BR-414/GO	2	M		
5	416+000	416+700	Norte	BR-414/GO	2		M	
6	420+000	421+000	Norte	BR-414/GO	2		M	M
7	420+800	421+000	Sul	BR-414/GO	2		M	M
8	423+000	424+000	Norte	BR-414/GO	2		M	
9	434+000	435+000	Norte	BR-414/GO	5	M	M	M

Nº	Trecho Crítico		Sentido	Rodovia	Nº de registro de acidentes no trecho	Vulnerabilidade no trecho de maior incidência de acidentes		
	Início	Término				OH	RH	AN
10	435+900	436+000	Norte	BR-414/GO	2		M	M
11	436+900	437+500	Sul	BR-414/GO	4	E		
12	437+000	438+000	Norte	BR-414/GO	5	E		
13	439+000	439+000	Norte	BR-414/GO	3	E	M	M
14	439+000	439+300	Sul	BR-414/GO	3	E	M	M

BR-080/GO

Na BR-080/GO ocorrem apenas dois trechos de maior incidência de acidentes e tendo em vista a presença de recursos hídricos no entorno de 300 metros desses trechos, ambos são trechos críticos de moderada vulnerabilidade, conforme consta no **Quadro 1.9-5** que segue:

Quadro 1.9-5: Trechos Críticos da BR-080/GO, e suas respectivas vulnerabilidades quanto à presença de ocupação humana (O.H.), recursos hídricos (R.H.) e ambientes naturais (A.N.).

Nº	Trecho Crítico		Sentido	Rodovia	Nº de registro de acidentes no trecho	Vulnerabilidade no trecho de maior incidência de acidentes		
	Início	Término				OH	RH	AN
1	141+000	142+000	Norte	BR-080/GO	2		M	
2	130+400	131+000	Norte	BR-080/GO	2		M	

1.10 MEDIDAS PREVENTIVAS

Para os trechos críticos identificados, foram elaboradas proposições de medidas visando prevenir e/ou minimizar a ocorrência de acidentes envolvendo produtos perigosos, bem como suas consequências ao homem e ao meio ambiente.

Neste momento, de acordo com o previsto na DD nº 070/2016/C, foi realizado o cruzamento das informações de presença de elementos socioambientais (recursos hídricos, ambientes naturais/áreas protegidas e ocupação humana) classificados como de Elevada ou Moderada sensibilidade, na área de influência dos trechos de maior incidência de acidentes, e agrupados numa única planilha todos os trechos críticos, para cada rodovia.

Assim, foram identificados **167 trechos críticos**, conforme **Tabela 1.10-1** abaixo.

Tabela 1.10-1: Distribuição dos Trechos Críticos com sensibilidade elevada e moderada na malha viária da Concessionária Ecovias do Araguaia.

Rodovia	Trechos Críticos com <u>Elevada</u> Vulnerabilidade	Trechos Críticos com <u>Moderada</u> Vulnerabilidade	Trechos Críticos com <u>Elevada e Moderada</u> Vulnerabilidade	Trechos Críticos Totais
BR-153/GO	2	91	26	119
BR-153/TO	1	10	21	32
BR-414/GO	-	9	5	14
BR-080/GO	-	2	-	2
TOTAL	3	112	52	167

Para os **167 Trechos Críticos** que estão associados aos elementos socioambientais independentes de sua vulnerabilidade (elevada ou moderada), propõem-se a adoção de medidas consagradas no Programa de Manutenção e Conservação Rodoviária de Rotina, conforme detalhado posteriormente no **Item 1.11.1**.

Já para os 50 trechos críticos de vulnerabilidade elevada, além das medidas consagradas no Programa de Manutenção e Conservação Rodoviária de rotina (**Item 1.11.1**), propõe-se a adoção das seguintes medidas:

- Treinamento com as equipes do Centro de Controle Operacional (CCO) e inspeção para instruí-los sobre a sua localização, medidas e riscos relacionados a esses locais;
- Reforço da sinalização horizontal, vertical e dispositivos auxiliares, sempre que possível, conforme descrito posteriormente nos **Itens 1.10.1, 1.10.2 e 1.10.3**;

As medidas propostas neste PGR visam prevenir a ocorrência de acidentes envolvendo produtos perigosos, bem como minimizar as consequências ao homem e ao meio ambiente.

Quando da atualização deste PGR, deverá ser realizada análise crítica envolvendo a quantidade de acidentes ocorridos nos trechos críticos de moderada vulnerabilidade, bem como suas consequências, e avaliar a necessidade de implantação de medidas específicas nos trechos em questão.

As ações aqui propostas compõem um conjunto de medidas a serem aplicadas dentro da faixa de domínio da concessionária, que objetivam reduzir o número de acidentes envolvendo transporte de produtos perigosos nos Trechos Críticos da rodovia.

De acordo com o previsto na DD nº 070/2016/C, além das medidas propostas para os Trechos Críticos, é orientado que sejam propostas medidas, tanto para a redução da probabilidade de ocorrência como para a minimização de consequências dos acidentes envolvendo produtos perigosos, para os trechos não críticos da rodovia onde haja recurso hídrico das classes especial 1, 2 ou 3 (até 300 metros a partir da faixa de domínio) e que possuam captação para abastecimento público em até 5 km à jusante.

Sendo assim ao longo dos estudos foram identificadas duas **captações superficiais à jusante** localizadas a menos de 5 km de distância da malha viária, de modo que A captação superficial para abastecimento público a jusante da BR-080/GO, localiza se a uma distância de 1,25 km da Rodovia, na altura do km 135+000, no município de Barro Alto e na AID ocorrem 15 cursos d'água que contribuem para essa captação, incluindo o Ribeirão da Ponte, o Córrego Veredão e seus afluentes.

Quanto à captação superficial para abastecimento público localizada a 5 km a jusante da BR-153/TO, a mesma encontra-se na altura do km 756+400, no município de Alvorada/TO e na AID há um curso d'água que contribuí para a captação, denominado de Córrego do Mato da Floresta.

Em virtude do apresentado, considerou se os dois cursos d'água com presença de captação superficial para abastecimento público identificados, como de elevada vulnerabilidade, conforme apresentado no **Quadro 1.2-1**, sendo que nenhum deles encontra se inserido em trechos críticos de acidentes.

Quadro 1.10-1: Curso d'água com captação para abastecimento público em até 5 quilômetros do cruzamento com a malha da Ecovias do Araguaia.

Nº	Km Inicial	Km Final	Km Travessia	Rodovia	Sentido	Município	Bairro ou Região	Denominação do curso hídrico	Largura (m)	Há captação no trecho ou a menos de 5 km à jusante?	Coordenadas UTM		Zona UTM	Classificação de Sensibilidade
											X	Y		
115	134+860	134+884	134+899	BR-080/GO	Norte/Sul	Barro Alto	Zona Rural	Córrego da Ponte (lago/lagoa)	Até 10m	Sim	722.362	8.345.277	22	Elevada
116	135+027	135+194	135+188	BR-080/GO	Sul/Norte	Barro Alto	Zona Rural	Ribeirão Barro Alto	Até 10m	Sim	722.393	8.345.570	22	Elevada
117	135+931	135+992	-	BR-080/GO	Norte	Barro Alto	Zona Rural	Afluente do Ribeirão Barro Alto	Até 10m	Sim	722.486	8.346.464	22	Elevada
118	135+991	136+132	-	BR-080/GO	Norte	Barro Alto	Zona Rural	Afluente do Ribeirão Barro Alto	Até 10m	Sim	722.440	8.346.564	22	Elevada
119	136+188	136+253	-	BR-080/GO	Sul	Barro Alto	Zona Rural	Afluente do Ribeirão Barro Alto	Até 10m	Sim	721.968	8.346.436	22	Elevada
120	136+222	136+434	-	BR-080/GO	Sul	Barro Alto	Zona Rural	Afluente do Ribeirão Barro Alto	Até 10m	Sim	721.809	8.346.488	22	Elevada
121	136+392	136+394	-	BR-080/GO	Sul	Barro Alto	Zona Rural	Afluente do Ribeirão Barro Alto	Até 10m	Sim	721.763	8.346.533	22	Elevada
122	136+444	136+455	-	BR-080/GO	Sul	Barro Alto	Zona Rural	Afluente do Ribeirão Barro Alto	Até 10m	Sim	721.875	8.346.652	22	Elevada
123	136+826	136+937	-	BR-080/GO	Sul	Barro Alto	Zona Rural	Afluente do Ribeirão Barro Alto	Até 10m	Sim	721.502	8.346.951	22	Elevada
124	136+967	137+502	-	BR-080/GO	Sul	Barro Alto	Zona Rural	Afluente do Ribeirão Barro Alto (lago/lagoa)	Até 10m	Sim	721.475	8.347.170	22	Elevada
125	136+971	137+420	-	BR-080/GO	Norte	Barro Alto	Zona Rural	Afluente do Córrego Veredão	Até 10m	Sim	721.740	8.347.552	22	Elevada
126	136+995	137+061	-	BR-080/GO	Sul	Barro Alto	Zona Rural	Afluente do Ribeirão Barro Alto	Até 10m	Sim	721.586	8.347.177	22	Elevada
127	137+028	137+086	-	BR-080/GO	Norte	Barro Alto	Zona Rural	Afluente do Córrego Veredão	Até 10m	Sim	721.735	8.347.349	22	Elevada
128	137+329	137+510	-	BR-080/GO	Norte	Barro Alto	Zona Rural	Afluente do Córrego Veredão	Até 10m	Sim	721.478	8.347.648	22	Elevada
208	756+235	756+458	756+407	BR-153/TO	Norte/Sul	Alvorada	Zona Rural	Córrego Mato da Floresta	Até 10m	Sim	704.014	8.624.758	22	Elevada

Para os trechos onde estão inseridos os cursos d'água apresentados acima, propõe-se como medida mitigadora a instalação de redutores de velocidade e a adoção de sinalização específica ao condutor de cargas perigosas alertando sobre a existência de mananciais de abastecimento público.

Propõe-se como cronograma das ações o período vigente deste PGR, sendo que as demais ações serão programadas na ocasião da Revisão deste documento, após 2 anos de sua aprovação. A síntese das ações proposta é apresentada no **Item 1.10.4**.

Uma vez que a rodovia administrada pela Concessionária Ecovias do Araguaia possui características variadas, cruzando tanto perímetro urbano, áreas industriais, áreas agrícolas, áreas de cultivos de exóticas, outras informações de igual importância como o tipo de acidente ocorrido, também serviram de base para as ações aqui propostas.

De acordo com os dados de acidentes rodoviários ocorridos ao longo do período analisado, envolvendo veículos comerciais (de transporte de produtos perigosos ou não), é sabido que a maioria dos acidentes ocorrem por colisão traseira, tombamento, choque contra elementos da rodovia e colisão lateral, nesta mesma ordem. Estes fatores, aliados à observação de que a maioria dos acidentes ocorrem em trechos de grande urbanização e nos acessos existentes para a Rodovia, vem enfatizar que os acidentes estão diretamente relacionados às variações de velocidades de aproximação não compatíveis com a situação adiante.

Sendo assim, baseando-se em uma sistemática onde a implementação de medidas de proteção nos locais mais críticos ou que apresentam uma alta vulnerabilidade, podem permitir a redução dos impactos ao meio, além de diminuir os índices de ocorrências de acidentes através da prevenção, implantando sistemas de alerta ou simplesmente através da informação, as quais serão detalhados a seguir.

1.10.1 SINALIZAÇÃO VERTICAL

A Sinalização Vertical forma um subsistema da sinalização viária que se utiliza de placas localizadas em posição vertical, fixado ao lado ou suspenso sobre a pista, transmitindo mensagens de caráter permanente e, eventualmente, variáveis, mediante símbolos pré reconhecidos e legalmente instituídos.

No âmbito do estudo em questão, a sinalização vertical é utilizada para identificar uma determinada área de vulnerabilidade de risco, tais como travessias de corpos d'água utilizados para abastecimento humano, ou áreas sujeitas a travessia de pedestres.

Estas sinalizações podem ser classificadas da seguinte forma: Sinalização de Regulamentação, Sinalização de Advertência, Sinalização de Indicação, Placas Educativas e Placas Indicativas de Serviços Auxiliares e Atrativos Turísticos.

1.10.2 SINALIZAÇÃO HORIZONTAL

Linhas de Estímulo à Redução de Velocidade – LEV

Consiste no conjunto de linhas paralelas transversais ao fluxo de veículos, com espaçamento entre si, variável e decrescente, no sentido do percurso, induzindo o condutor a reduzir a velocidade do veículo através de efeito visual e de sonorização.

Estas linhas são indicadas nos locais com elevado número de acidentes, ou potencialmente perigosos, em virtude de velocidades de aproximação não compatíveis com a situação adiante.

As linhas são contínuas, na cor branca e devem ocupar toda a largura da pista de rolamento correspondente ao sentido de tráfego para o qual elas se destinam.

O número de linhas é variável, assim como o espaçamento entre elas, que diminui à medida que se aproxima o local aonde o veículo deve estar com a velocidade reduzida.

Podem ser utilizadas nas aproximações de interseções, praças de pedágio, curvas fechadas e nos trechos de maior ocorrência de acidentes.

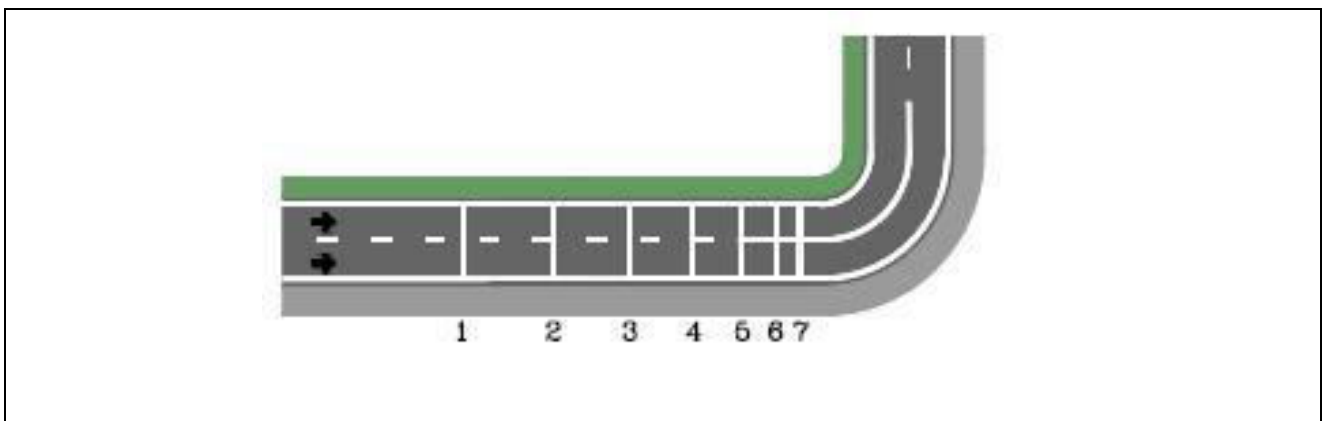

Fonte: Manual de Sinalização Rodoviária 2ª Edição Volume I e III, 2006 – DER – (Resolução nº 39, de 21 de maio de 1998).

1.10.3 DISPOSITIVOS AUXILIARES

São elementos aplicados ao pavimento da via, ou junto a ela, como reforço da sinalização convencional. Alertam sobre situações de perigo potencial ou servem de referência para o posicionamento correto dos veículos na pista.

Sinalização de Alerta

Marcadores de Obstáculo – MO

São recursos de sinalização destinados a melhoria da visibilidade de obstáculos potencialmente perigosos, como pilares de viadutos na via ou adjacente à mesma, que poderão ser utilizadas nas entradas de Passagens Inferiores onde ocorrem maior índice de acidentes.

Esses dispositivos constituem-se de faixas alternadas pintadas diretamente nos próprios obstáculos em preto fosco e amarelo retro refletivo. Nas laterais do obstáculo as faixas são inclinadas, à semelhança dos marcadores de perigo. Na parte superior do obstáculo as faixas são verticais.

Devem ser acompanhadas da sinalização vertical e horizontal adequada à situação.

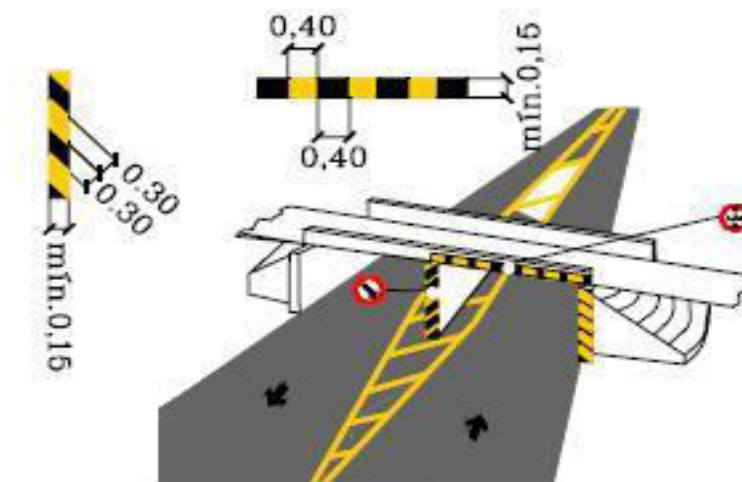

Fonte: Manual de Sinalização Rodoviária 2ª Edição Volume I e III, 2006 – DER.

Marcadores de Perigo – MP

São utilizados para alertar aos usuários sobre obstáculos físicos na rodovia: bifurcações, ilhas de canalização, pilares de viadutos, cabeceiras de pontes etc.

Constituem-se de placas retangulares pintadas nas cores preta e amarela, em faixas alternadas, reforçando e reproduzindo na posição vertical a pintura zebra correspondente, indicando os lados dos obstáculos pelos quais os veículos deverão passar: pela direita, por ambos os lados ou pela esquerda.

De forma análoga às demais placas de sinalização, a pintura preta deve ser fosca, enquanto que a amarela deve ser retro refletiva.

Devem ser posicionados imediatamente à frente dos obstáculos, apoiados em suportes colapsáveis e recuados o máximo possível, sem perder sua função, em relação ao fluxo dos veículos.

Os marcadores de perigo devem complementar a sinalização vertical de regulamentação e advertência necessária, assim como a sinalização horizontal adequada à situação.

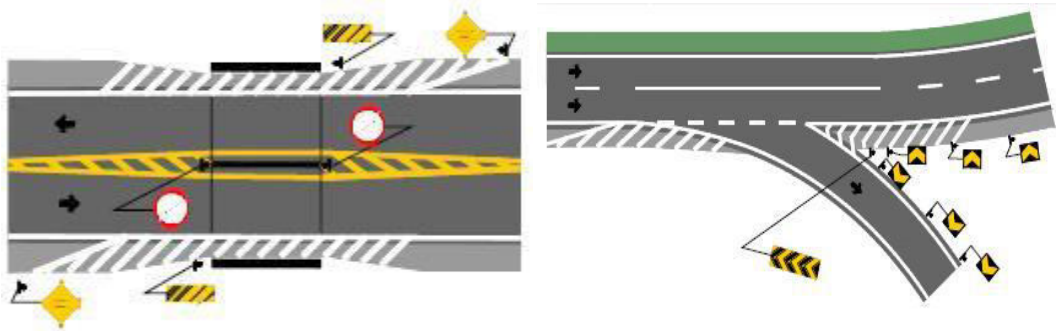

Fonte: Manual de Sinalização Rodoviária 2ª Edição Volume I e III, 2006 – DER.

Marcadores de Alinhamento – MA

Uso em série, indicando e ressaltando ao usuário alterações no alinhamento ao longo de curvas horizontais, retornos ou acessos da rodovia.

O marcador de alinhamento é feito com fundo preto fosco, à qual se sobrepõe uma ponta de seta retro refletiva na cor amarela.

O espaçamento entre os marcadores de alinhamento varia de acordo com o raio da curva e deve ser estabelecido com as aproximações necessárias para que o início e o fim da curva recebam marcadores.

Os marcadores de alinhamento podem ser utilizados, também, para enfatizar mudanças no alinhamento por estreitamento da pista, em locais onde as condições de visualização forem inadequadas em virtude do alinhamento vertical da rodovia ou da ocorrência de

nevoeiros, com os mesmos critérios de posicionamento e espaçamento apresentados anteriormente.

Na aproximação de alterações no alinhamento horizontal em locais com alto potencial de ocorrência de acidentes, podem se associar os marcadores de alinhamento a marcadores de alinhamento numerados, simulando contagem regressiva de aproximação da situação de risco.

Os marcadores de alinhamento na aproximação de curvas podem ainda ser combinados com a sinalização horizontal de linhas transversais de estímulo à redução de velocidade, induzindo o condutor a reduzir a velocidade do veículo através de efeito visual e de sonorização.

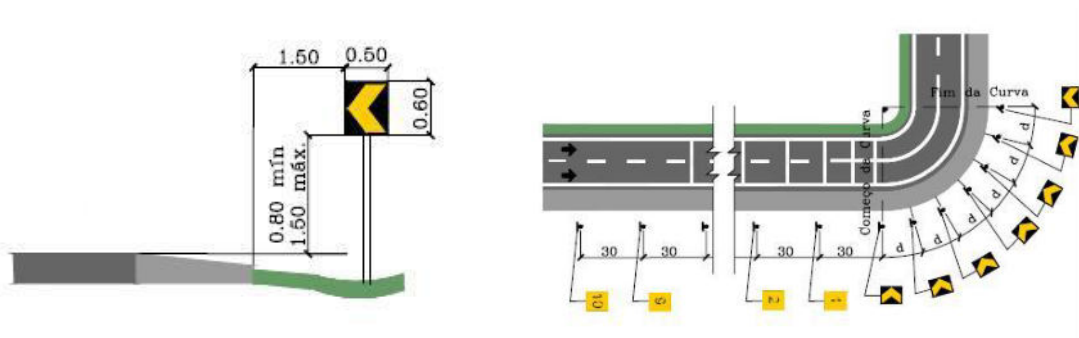

Fonte: Manual de Sinalização Rodoviária 2ª Edição Volume I e III, 2006 – DER

Dispositivos Delimitadores

Balizadores – BA

São dispositivos instalados fora da superfície pavimentada, inclusive acostamento, com o objetivo de direcionar os veículos na pista, especialmente à noite.

Poderão ser utilizados em trechos limitados da rodovia, onde há modificação do alinhamento horizontal como curvas, entroncamentos, locais de transição de largura etc., nas proximidades de obstáculos e obras de arte.

Constituem se de elementos retro refletivos colocados em suportes próprios ou fixados em defensas ou barreiras, posicionados do lado externo da via. Em condições atmosféricas favoráveis devem ser visíveis a 300 m de distância, quando iluminados pelos faróis dos veículos.

Os espaçamentos são reduzidos para trechos em curvas horizontais, com as aproximações necessárias para que o início e o fim da curva recebam balizadores. Os espaçamentos são referenciados ao eixo da pista.

Os balizadores podem ser monodirecionais ou bidirecionais. As faces retro refletivas podem ter as cores branca, amarela ou vermelha, conforme as seguintes situações:

- branca, em elementos monodirecionais nos dois lados da pista, quando ela tem sentido único de circulação;
- amarela, em elementos bidirecionais no lado esquerdo da via, nas pistas com sentido duplo de circulação; utiliza se a cor branca no lado direito;
- vermelha, em elementos bidirecionais no lado esquerdo da rodovia, nas zonas de proibição de ultrapassagem; utiliza se a cor amarela do lado direito.

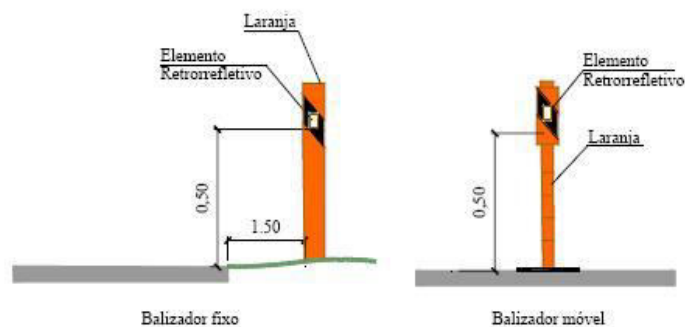

Fonte: Manual de Sinalização Rodoviária 2ª Edição Volume I e III, 2006 – DER



Fonte: www.poli.usp.br (Especificação Técnica: ET DE L00/011)

A Concessionária Ecovias do Araguaia é responsável pela adoção contínua de atividades voltadas à Conservação/Manutenção da Rodovia, cujo cronograma e execução são fiscalizados pelo poder concedente (ANTT).

Dentre tais atividades incluem a implantação/conservação dos dispositivos de sinalização (vertical e horizontal), independentemente se a localização de tais dispositivos está inserida ou não em trechos críticos para ocorrência de acidentes envolvendo o transporte de produtos perigosos.

➤ **Sistema de Drenagem**

Conforme metodologia adotada para classificação da sensibilidade dos elementos ambientais presentes ao longo das vias, foram considerados todos os recursos hídricos com presença de captação para abastecimento público em até 5 Km à jusante do cruzamento com a rodovia.

Dentre os municípios interceptados pela malha viária da Concessionária Ecovias do Araguaia, foram mapeados e identificados os mananciais de abastecimento humano com captções superficiais. Diante das informações levantadas, constatou a existência de duas captções superficiais para abastecimento público localizadas à jusante da malha viária da Ecovias do Araguaia, conforme apresentado no **Quadro 1.10-2**.

Quadro 1.10-2: Captação superficial de abastecimento público inserida a menos de 5 km a jusante da malha viária da Concessionária Ecovias do Araguaia.

Código da Captação	Manancial	UF	Município	Distância em relação à rodovia (km)	Autarquia	Coordenadas UTM SIRGAS 2000 22S	
						x	y
21595	Córrego dos Buritis	TO	Alvorada	5	BRK Ambiental	708.169	8.622.879
21643	Córrego Barro Alto	GO	Barro Alto	1,25	SANEAGO	723.292	8.344.912

Cabe informar ainda que, conforme Atlas da ANA, a referida captação no município de Alvorada é responsável pelo abastecimento de 90% da população do município já a captação de Barro Alto, abastece 100% desse município.

1.10.4 SÍNTESE DAS AÇÕES PROPOSTAS

De acordo com os índices de incidência de acidentes na rodovia sob análise, as características de suas áreas de influência (300 metros) e a existência de captação superficial para abastecimento público em até 5 quilômetros a jusante em relação à intersecção dos cursos d'água com a rodovia, propõe se a adoção das seguintes medidas, dispostas nas tabelas a seguir.

Quadro 1.10-3: Síntese da proposição de ações – RECURSOS HÍDRICOS – R.H.

Risco	Qtde.	Ação
Curso d'água com captções públicas em até 5 quilômetros a jusante	16	Treinamento específico com as equipes do CCO e Inspeção de Tráfego; Realização de campanhas para conscientização dos usuários e campanhas específicas com os condutores de veículos pesados;

Risco	Qtde.	Ação
		Utilização de sinalização horizontal, vertical e dispositivos auxiliares, sempre que possível; Medidas do Programa de Manutenção e Conservação Rodoviária de Rotina
Trechos críticos com presença de cursos d'água com moderada vulnerabilidade	148	Medidas do Programa de Manutenção e Conservação Rodoviária de Rotina.

Quadro 1.10-4: Síntese da proposição de ações – OCUPAÇÃO HUMANA – O.H

Risco	Qtde.	Ação
Trechos críticos com presença de Ocupação Humana com elevada vulnerabilidade	32	Treinamento específico com as equipes do CCO e Inspeção de Tráfego; Realização de campanhas específicas para conscientização junto aos usuários e população lindeira;
Trechos críticos com presença de Ocupação Humana com moderada vulnerabilidade	61	Medidas do Programa de Manutenção e Conservação Rodoviária de Rotina.

Quadro 1.10-5: Síntese da proposição de ações – AMBIENTES NATURAIS – N.A.

Risco	Qtde.	Ação
Trechos críticos com áreas de serras e/ou unidades de PI elevada vulnerabilidade	18	Treinamento específico com as equipes do CCO e Inspeção de Tráfego; Realização de campanhas para conscientização dos usuários e campanhas específicas com os condutores de veículos pesados; Utilização de sinalização horizontal, vertical e dispositivos auxiliares, sempre que possível; Medidas do Programa de Manutenção e Conservação Rodoviária de Rotina
Trechos críticos com áreas alagadas perenes, costeiras ou interiores, até	36	Realização de campanhas específicas para conscientização junto aos usuários e população lindeira;

Risco	Qtde.	Ação
300 m da via e UC à exceção das de PI moderada vulnerabilidade		Utilização de sinalização horizontal, vertical e dispositivos auxiliares, sempre que possível; Medidas do Programa de Manutenção e Conservação Rodoviária de Rotina.

1.10.5 CRONOGRAMA DE EXECUÇÃO

O cronograma de execução para a implementação de medidas para a redução da frequência de ocorrência de acidentes nas rodovias concessionadas pela Ecovias do Araguaia (BR-080, BR-153/GO, BR-153/TO e BR-414) é apresentado no **Quadro 1.10-6** que segue.

Quadro 1.10-6: Cronograma de execução para implementação das medidas previstas neste PGR.

Atividades	Anos/Semestres							
	1º		2º		3º		4º	
	1º	2º	1º	2º	1º	2º	1º	2º
Rotinas de Inspeção de Tráfego	X	X	X	X	X	X	X	X
Medidas do Programa de Manutenção e Conservação Rodoviária de Rotina	X	X	X	X	X	X	X	X
Treinamento com as equipes		X		X		X		X
Campanhas educativas	X	X	X	X	X	X	X	X
Instalação e/ou reforço, quando for o caso, de sinalização horizontal e vertical		X		X		X		X
Instalação de redutores de velocidade		X		X		X		X
Ações de emergência (acionamento)	X	X	X	X	X	X	X	X
Simulados externos		X		X		X		X
Auditoria (ISO 14.001:2015)				X				X
Revisão PGR/PAE								

1.11 GERENCIAMENTO DE RISCOS

O PGR objetiva reduzir a frequência de ocorrência de acidentes com produtos perigosos por meio de uma sistemática de políticas, práticas e recursos voltados ao estabelecimento de orientações gerais de gestão, com vistas à prevenção de acidentes no transporte rodoviário de produtos perigosos, dentro das atribuições e responsabilidades da Concessionária.

1.11.1 PROGRAMA DE MANUTENÇÃO E CONSERVAÇÃO RODOVIÁRIA

Atividades de Conservação/Manutenção de Rotina podem ser conceituadas como o conjunto de serviços que são executados, em uma rodovia em operação, de acordo com padrões ou níveis pré-estabelecidos, visando manter os elementos construtivos tão próximos quanto possível, técnica e economicamente, das condições originais em que foram construídos ou reconstruídos, objetivando preservar os investimentos, garantindo a segurança do tráfego com o intuito de evitar acidentes ou mesmo otimizar a assistência quando das ocorrências de acidentes com o transporte de produtos perigosos.

Serviços Correspondentes ao Meio Ambiente

Durante todo o prazo da concessão ficará a concessionária obrigada a manter condições e metodologia de serviço adequado que garanta a preservação ambiental e evite impactos ambientais para todos os serviços sob sua responsabilidade, também sendo de sua responsabilidade a mitigação pelos impactos ambientais previstos. Dentre tais serviços, destaca-se a elaboração deste PGR PAE.

Todos os fenômenos ocorrendo na faixa de domínio como erosões, abatimentos, escorregamentos, derramamento de produtos perigosos, óleos e graxas etc. que estiverem provocando danos ambientais deverão ser recompostos e/ou eliminados imediatamente.

1.11.2 ROTINAS DE INSPEÇÃO DE TRÁFEGO

Procedimentos de Fiscalização

Nas operações específicas de fiscalização do transporte de produtos perigosos, além das vistorias normais relacionadas com os aspectos relativos ao Código Nacional de Trânsito, todos os requisitos relativos ao Regulamento para o Transporte de Produtos Perigosos são observados, cabendo destaque aos seguintes tópicos:

- Certificado de Capacitação para o Transporte Rodoviário de Produtos Perigosos a Granel do veículo e equipamentos, expedido pelo INMETRO ou entidades por ele credenciadas;
- Documento fiscal do produto transportado contendo: número ONU; nome apropriado para embarque; classe e, quando for o caso, subclasse à qual o produto pertence.

- Declaração assinada pelo expedidor de que o produto está adequadamente acondicionado para suportar os riscos normais de carregamento, descarregamento e transporte;
- Ficha de Emergência e Envelope para o Transporte (**Figura 1.11-1, Figura 1.11-2 e Figura 1.11-3**);
- Localização e adequação do Painel de Segurança e Rótulos de Risco no veículo e embalagens;
- Compatibilidade entre os produtos transportados, no caso de produtos fracionados (embalados);
- Porte de equipamentos de proteção contra incêndio, kit de emergência e Equipamentos de Proteção Individual (EPIs), de acordo com o preconizado nas Normas Técnicas da ABNT;
- Existência de vazamentos ou condições inadequadas do veículo, tanques ou embalagens;
- Documentação do motorista, em particular a sua habilitação específica para o transporte de produtos perigosos (Curso MOPP).

Outras ações relacionadas com as atividades de fiscalização, desta vez por parte específica do Órgão de Policiamento de Trânsito, dizem respeito à periódica monitoração da emissão de fumaça preta por veículos de carga, bem como em relação ao controle de cargas altas (superdimensionadas); assim, no âmbito do Programa de Gerenciamento de Riscos, os agentes de fiscalização operacionalizam, rotineiramente, esta fiscalização de modo a coibir eventos indesejados, relacionados com essas questões.

Operações específicas de fiscalização, em conjunto com agentes das Naturatins/TO e SEMAD/GO, também são desencadeadas; para tanto, anualmente, são previstas operações deste tipo, em especial nos períodos críticos em termos de dispersão de poluentes, ou seja, na época de inverno/estiagem.

Da mesma forma, as ações de rotina de todos os agentes de inspeção, de operação e de fiscalização incluem permanente vigilância em relação a outros aspectos que colocam em risco a segurança do tráfego, das pessoas e do meio ambiente, como por exemplo, fatores externos às atividades de transporte, intempéries, incêndios às margens da via e atos de vandalismo, entre outros.



Figura 1.11-1: Formato, disposições das áreas e dimensões mínimas na ficha de emergência (ABNT NBR 7503:2018)

<p>- ESTE ENVELOPE CONTEM INFORMAÇÕES IMPORTANTES - LEIA-O CUIDADOSAMENTE ANTES DE INICIAR SUA VIAGEM - Em caso de emergência, estacionar se possível, em área de vaziz - Avise a Polícia (190) e os Bombeiros (193). Telefone à cobrar (9) para seu ponto de carregamento ou para o telefone abaixo mencionado.</p>	A
<div data-bbox="343 472 671 551" style="border: 1px solid black; padding: 5px; margin-bottom: 10px;"> <p>Logotipo do expedidor e/ou razão social.</p> </div> <p style="text-align: center;">Telefone dos pontos de apoio</p> <p>EM CASO DE ACIDENTE:</p> <ol style="list-style-type: none"> 1) AFASTE O VEÍCULO PARA LUGAR SEM TRÂNSITO; 2) CONSULTE A FICHA DE EMERGÊNCIA NO INTERIOR DESTE ENVELOPE, DA QUAL FIGURAM AS PROVIDÊNCIAS QUE DEVERÃO SER ADOTADAS, BEM COMO A INDICAÇÃO DOS RESPECTIVOS TELEFONES DA DEFESA CIVIL, DO CORPO DE BOMBEIROS, POLÍCIA RODOVIÁRIA FEDERAL, ÓRGÃOS DO MEIO AMBIENTE E DAS EMPRESAS MAIS PRÓXIMAS QUE PODERÃO OFERECER-LHE ASSISTÊNCIA; 3) TELEFONE PARA PRÓ-QUÍMICA/ABIQUIM, EM TODO BRASIL (0800)112233 – LIGAÇÃO GRATUITA; 4) ACOMPANHAM ESTE ENVELOPE A FICHA DE EMERGÊNCIA E A RESPECTIVA NOTA FISCAL. 	B
<p>TRANSPORTADORA EXPRESSO EXPLOSIVO LTDA.</p>	C

Figura 1.11-2: Exemplo de Envelope para o Transporte (Áreas A, B e C)

<p>OUTRAS PROVIDÊNCIAS:</p> <ul style="list-style-type: none"> - ISOLAR A AREA AFASTANDO OS CURIOSOS; - SINALIZAR O LOCAL DO ACIDENTE; - ELIMINAR OU MANTER LONGE DE TODOS OS FOCOS DE IGNIÇÃO: CIGARRO, MOTORES, LANTERNAS ETC; - PROCURAR ATENDER AS RECOMENDAÇÕES DAS FICHAS DE EMERGENCIA; - ENTREGAR AS FICHAS DE EMERGENCIA AOS SOCORROS PUBLICOS ASSIM QUE CHEGAR; - AVISAR IMEDIATAMENTE AO TRANSPORTADOR, AO EMBARCADOR DO PRODUTO, AO CORPO DE BOMBEIROS E A POLICIA; - OUTRAS INFORMAÇÕES JULGADAS NECESSARIAS. 	D
--	---

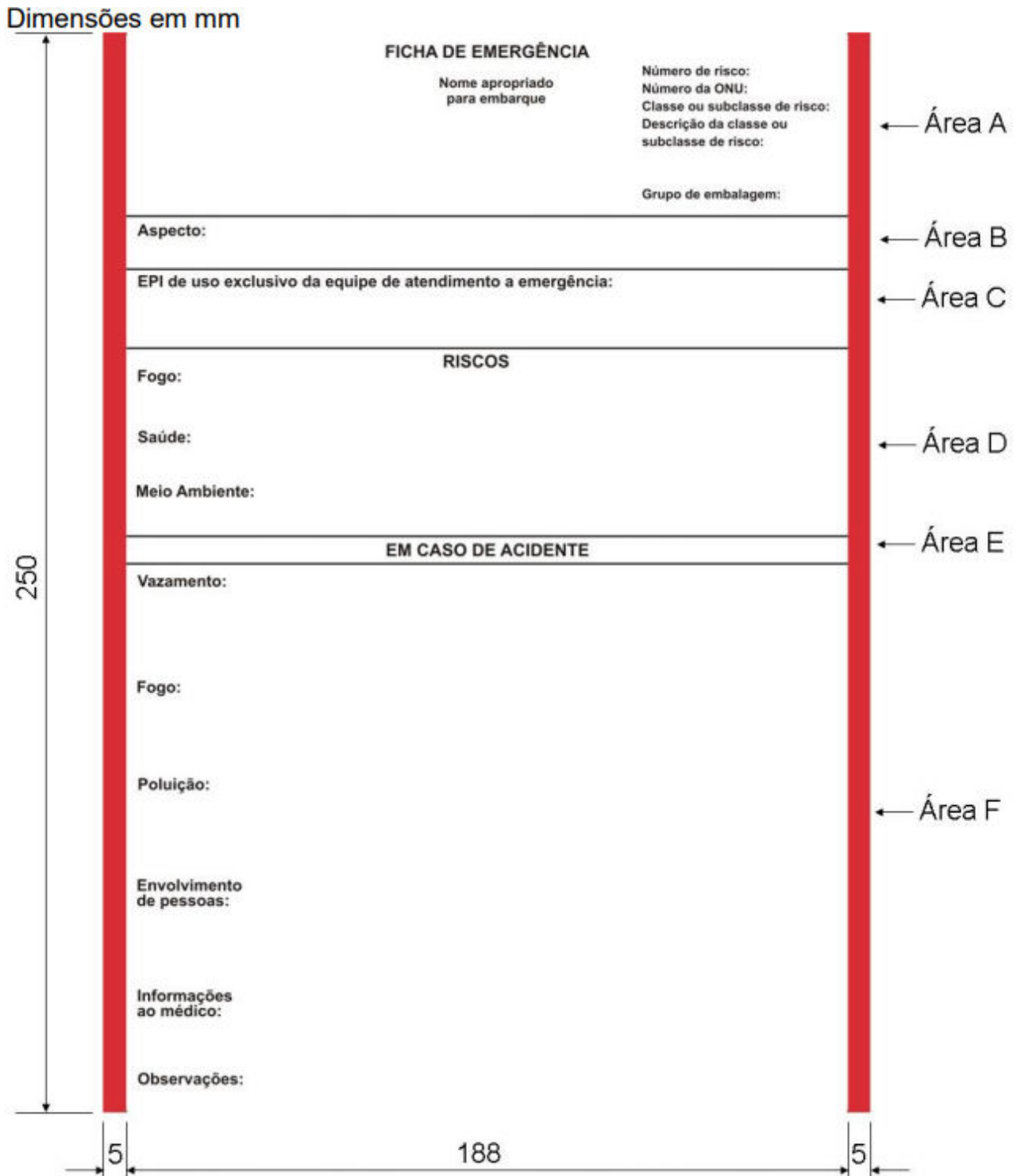
Figura 1.11-3: Exemplo de envelope para transporte (Área D)

Serviços de Inspeção de Tráfego

O Serviço de Inspeção de Tráfego conta com unidades móveis destinadas a circular permanentemente com o objetivo de detectar a necessidade de ajuda ao usuário, inspecionar as pistas e a faixa de domínio, quanto a irregularidades, necessidade de manutenção, presença de animais, etc., e participar ativamente na ocorrência de

neblina, incêndio na faixa de domínio, acidentes, remoção de animais e outras situações de emergência, providenciando sinalização de emergência e desvios de tráfego, além de apoio aos demais serviços.

Cabe também ao Serviço de Inspeção de Tráfego, acompanhar o transporte de cargas excepcionais e proporcionar suporte à fiscalização desses transportes.

Todos os aspectos e fatores contribuintes para eventuais acidentes, ou situações perigosas, são objetos de preocupação dos Inspetores de Tráfego e Agentes Fiscalizadores, tendo em vista à prevenção de acidentes com produtos perigosos na Rodovia, além de outros aspectos de rotina relacionados com o tráfego.

Independentemente das inspeções de rotina e vigilância operacional, operações específicas de fiscalização são programadas, com vista a coibir irregularidades no transporte de produtos perigosos.

Essas operações são previamente planejadas pelo Órgão de Fiscalização com competência legal para tal, (órgão de policiamento de trânsito com jurisdição sobre a via), o qual conta com o apoio técnico de outras instituições, sempre que necessário como Corpo de Bombeiros, IPEM/INMETRO, Naturatins/TO e SEMAD/GO, além da assessoria a ser prestada pelo Órgão Gestor da via Coordenador do presente PGR.

O serviço de Inspeção de tráfego também abrange os seguintes serviços:

- *Serviço de Apreensão de Animais na Faixa de Domínio das Rodovias*

Para atendimento a esse tópico, a Ecovias do Araguaia fará uso de seu "Plano de Trabalho para o Monitoramento de Fauna Atropelada e Passagens de Fauna", existente. Esse plano visa amparar as operações de apreensão de animais na pista ou na faixa de domínio da rodovia, com o objetivo de garantir a segurança dos usuários.

- *Serviço de Caminhão Irrigadeira (Carro Pipa)*

Desempenha operações de combate a pequenos incêndios, auxílio na lavagem de pista na liberação de acidentes com produtos perigosos e outros, limpeza de placas de sinalização vertical, limpeza de dispositivos de segurança viária, com o objetivo de garantir a segurança dos usuários.

- *Serviço de Socorro Mecânico*

Responsável pelo atendimento dos veículos com pane eletromecânica, parados em acostamento ou refúgios da rodovia, onde é realizado serviços como trocas de pneus e recargas de bateria, visando devolvê-los à circulação de forma rápida e expedita.

- *Tele monitoramento*

A fim de garantir a segurança de seus usuários e a trafegabilidade no trecho concedido, a Ecovias do Araguaia conta também com um conjunto de equipamentos e sistemas de comunicação e monitoramento de tráfego com tecnologia de última geração.

1.11.3 PROGRAMA DE CAPACITAÇÃO, TREINAMENTO E CAMPANHA EDUCATIVA

Capacitação de Recursos Humanos

Um dos itens de fundamental importância do PGR diz respeito à capacitação e treinamento das pessoas envolvidas com as atividades de prevenção de acidentes ambientais no transporte rodoviário de produtos perigosos, bem como para a intervenção quando da ocorrência desses episódios, sendo que uma das principais finalidades é garantir o bom desempenho das pessoas envolvidas, estando estas permanentemente atualizadas para o desenvolvimento de suas atividades.

Desse modo, os funcionários responsáveis com atribuições previstas neste PGR têm por obrigação conhecer detalhadamente suas tarefas, demonstrando a competência exigida na realização de suas funções.

A Ecovias do Araguaia realizará anualmente, no intervalo máximo de dois anos, simulados e treinamentos de pessoas, com a finalidade de sanar deficiências de conhecimentos, de habilidades e de atitudes de indivíduos, de grupos de trabalho, de segmentos da organização.

Além do mais, a Concessionária buscará o envolvimento das seguintes entidades nos simulados:

- Equipes da Concessionária: (Atendimento emergência Médico e Mecânico, SESMT e Comunicação);
- Equipe Naturatins/TO e SEMAD/GO;
- Equipe IBAMA;
- Equipe Corpo de bombeiros da região do simulado;
- Equipe de emergência do transportador ou embarcador.

As empresas transportadoras de Produtos Perigosos que utilizam a rodovia sob concessão também serão convidadas a participarem dos simulados

Os treinamentos previstos para os próximos 4 anos são:

- PGR/PAE;
- Direção Defensiva;
- Atendimento com Produtos Perigosos;
- Combate a Incêndio Veicular;
- Primeiro Socorros APH Rodoviário Básico;
- Procedimentos Gerais Desencarceramento;
- Simulado;
- Legislação de Trânsito;
- Integração Ecovias do Araguaia:
 - Rádio Comunicação;
 - Conhecimento Gerais de Rodovias;
 - Técnicas de Operação de Segurança Viária;

Tais treinamentos serão periodicamente reciclados, sob o conceito de melhoria contínua, conforme apresentado no **Quadro 1.11-1**. As modificações serão apresentadas quando da atualização deste PGR.

Sua coordenação será responsável pela programação dos cursos e treinamentos das equipes de operação e responsáveis, sendo os mesmos realizados por especialistas internos ou de outras instituições, públicas ou privadas, de acordo com a necessidade apresentada.

A implantação deste programa está diretamente relacionada a implantação deste PGR.

Quadro 1.11-1: Cronograma de treinamentos.

Tema	Conteúdo Programático Básico	Carga Horária	Periodicidade	2025		2026		2027		2028	
		(Horas)	Frequência	1º sem	2º sem	1º sem	2º sem	1º sem	2º sem	1º sem	2º sem
PGR/PAE	Apresentação de conteúdo do PGR/PAE, incluindo:	4	Anual	X	X	X	X	X	X	X	X
	1 Diagnóstico dos ambientes vulneráveis										
	2 Planos de Ação e organograma de acionamento										
	3 Listagem de telefones para acionamento										
Direção Defensiva	4 Inserção de informações no TOR	10	Anual	X	X	X	X	X	X	X	X
	1 Condutas de segurança pessoal e à terceiros no trânsito										
Atendimento com Produtos Perigosos	2 Direção preventiva	4	Anual	X	X	X	X	X	X	X	X
	1 Apresentação do organograma e listas de acionamento										
	2 Procedimentos básicos de socorro emergencial										
Combate a Incêndio Veicular	3 Segurança do usuário e do colaborador no atendimento à ocorrências do Produtos Perigosos	4	Anual	X	X	X	X	X	X	X	X
	1 Segurança do usuário e do colaborador durante o combate à incêndios										
	2 Recursos disponíveis										
Primeiro Socorros APH Rodoviário Básico	3 Práticas de combate ao incêndio veicular	10	Anual	X	X	X	X	X	X	X	X
	1 Abordagem da Vítima										
	2 Análise de Cenários										
	3 Ferimentos e Hemorragia										
	4 Fraturas e Imobilização										
	5 Queimaduras										
	6 Engasgamento										
7 Manobras de Reanimação											
Procedimentos Gerais	1 Aportes dos encontros de Resgate	10	Anual	X	X	X	X	X	X	X	X
	2 Conceitos de Resgate Veicular										

Tema	Conteúdo Programático Básico	Carga Horária	Periodicidade	2025		2026		2027		2028	
		(Horas)	Frequência	1º sem	2º sem	1º sem	2º sem	1º sem	2º sem	1º sem	2º sem
Desencarceramento	3 Tipos encarceramento Mecânico, Tipo X Físico I, Tipo Físico II										
	4 Ângulos de Extração										
Atendimento ao Cliente	1 Abordagem ao usuário	2	Anual	X		X		X		X	
	2 Boas práticas de conduta										
	3 Responsabilidades gerais										
Legislação de Transito	1 Normas de circulação, conduta, direitos, deveres, sinalização, documentação, infrações e penalidades	2	Anual	X		X		X		X	
Radio Comunicação	1 Regras a serem observadas nas transmissões;	2	Anual	X		X		X		X	
	2 Procedimentos para evitar falhas na transmissão das mensagens;										
	3 Alfabeto fonético internacional,										
	4 Código "Q"										
Conhecimento Gerais de Rodovias;	1 Conceito de faixa de domínio, faixa de rolamento, faixa de aceleração e desaceleração	2	Anual	X		X		X		X	
	2 Aplicação de leis de trânsito às rodovias										
	3 Estrutura geral da concessionária de rodovia										
Técnicas de Operação de Segurança Viária	1 Segurança viária: Dados, conceitos, estatísticas	2	Anual			X		X		X	
	2 Sinalização vertical, horizontal, de indicação, semaforica, sinalização especial tanto para rodovias quanto para meio urbano;										
	3 Particularidades das atividades de operação em meio urbano e rural										
Exercício Simulado	1 Formas e cenários de notificação, tempo de resposta, repasse de informação	8	Bianual		X				X		

Tema	Conteúdo Programático Básico	Carga Horária	Periodicidade	2025		2026		2027		2028	
		(Horas)	Frequência	1º sem	2º sem	1º sem	2º sem	1º sem	2º sem	1º sem	2º sem
	2 Leitura preliminar do cenário do acidente										
	3 Fluxograma de acionamento										
	4 Identificação dos produtos perigosos e riscos associados										
	5 Responsáveis pelo atendimento emergencial										
	6 Exercícios práticos com equipamentos e estrutura organizacional										
	7 Execução de plano de contingência										

Campanhas Educacionais

Os principais meios de comunicação que auxiliarão a Concessionária na divulgação das ações educativas realizadas para mitigação dos impactos e transtornos na rodovia administrada são:

- Canal telefônico gratuito (0800-153-0153);
- Endereço Eletrônico da concessionária (<https://https://www.ecoviasdoaraguaia.com.br/atendimento/fale-conosco>) para que a comunidade entre em contato, apresentando suas dúvidas, elogios, sugestões e reclamações;
- Produzir nota/matéria para o site institucional, divulgando as ações que serão realizadas (encontros com entidades envolvidas, simulados, etc.).
- Divulgar no site institucional e informativo trimestral, com os resultados das ações e orientações aos usuários.

As atividades planejadas no âmbito da implantação do Programa são direcionadas conforme o público alvo a ser atingido e objetivo a ser alcançado.

Vale destacar que todos os meios e conteúdos estabelecidos previamente no Programa possuem uma dinâmica que permite complementações ou modificações de conteúdo de acordo com o planejamento das atividades e das oportunidades identificadas pela equipe responsável durante a aplicação do programa.

A Concessionaria Ecovias do Araguaia informará a Gerência de Engenharia e Meio Ambiente de Rodovias (GEENG) da Superintendência de Infraestrutura Rodoviária (SUROD), a respeito dos programas de capacitação, treinamentos e campanhas educativas, com antecedência mínima de 20 dias, por meio de correspondência eletrônica e ofício.

Auditorias

A auditoria tem como objetivo avaliar a efetiva implantação e manutenção do PGR por meio de evidências, bem como avaliar a eficácia das ações previstas. Na ocasião, poderão ser identificadas situações de não conformidade que possam influenciar na segurança das atividades relacionadas com a operação do sistema, buscando identificar situações que propiciem condições favoráveis à ocorrência de incidentes.

Da mesma forma, as auditorias devem procurar avaliar o grau de cumprimento das ações previstas no PGR, bem como da implantação de recomendações e medidas para

o aprimoramento do processo de gerenciamento dos riscos associados ao transporte rodoviário de produtos perigosos.

1.12 REVISÃO DO PGR

As informações relativas ao Programa de Gerenciamento de Riscos (PGR) estarão disponíveis a todos os funcionários que têm responsabilidades relacionadas com as atividades e operações de controle operacional de tráfego, inspeção e atendimento a emergências envolvendo produtos perigosos da Concessionária Ecovias do Araguaia

Os coordenadores, supervisores e inspetores, com responsabilidades específicas relacionadas com o transporte de produtos perigosos, deverão estar permanentemente atualizados em relação aos procedimentos, programas, relatórios e instruções, cabendo à Coordenação Geral do PGR acompanhar o cumprimento destas atividades, auxiliada por seus assessores.

A cada 2 anos a contar de sua aprovação, deverá ser realizada revisão deste Programa de Gerenciamento de Risco, inclusive do diagnóstico ambiental que subsidiou a definição dos trechos críticos, e do respectivo Plano de Ação de Emergência.

1.13 REFERÊNCIAS

Agência Nacional de Transportes Terrestres – ANTT. Portaria SUINF nº 184/2018 – Diretrizes para elaboração do Plano de Gerenciamento de Riscos e Plano de Ação de Emergência (PGR/PAE).

ALMEIDA, P. C. Acidentes ambientais gerados no transporte de produtos perigosos. Universidade Estadual de Montes Claros: Montes Claros, 2010.

Associação Brasileira de Normas Técnicas – ABNT. NBR 14064:20151 – Transporte rodoviário de produtos perigosos – Diretrizes do atendimento à emergência.

BRASIL. Áreas Prioritárias para Conservação, Uso Sustentável e Repartição de Benefícios da Biodiversidade Brasileira. Ministério do Meio Ambiente – MMA / Secretaria de Biodiversidade e Florestas. – Brasília: MMA, 2007.

BRASIL. Decreto nº 4.340, de 22 de agosto de 2002 – Regulamenta artigos da Lei nº 9.985, de 18 de julho de 2000.

BRASIL. Decreto nº 6.640, de 7 de novembro de 2008 – Dá nova redação aos arts. 1º, 2º, 3º, 4º e 5º e acrescenta os arts. 5 A e 5 B ao Decreto nº 99.556, de 1º de outubro de 1990.

BRASIL. Decreto nº 4.887, de 20 de novembro de 2003 – Regulamenta o procedimento para identificação, reconhecimento, delimitação, demarcação e titulação das terras ocupadas por remanescentes das comunidades dos quilombos de que trata o art. 68 do Ato das Disposições Constitucionais Transitórias.

BRASIL. Decreto nº 5.092, de 21 de maio de 2004 – Define regras para identificação de áreas prioritárias para a conservação, utilização sustentável e repartição dos benefícios da biodiversidade, no âmbito das atribuições do Ministério do Meio Ambiente.

BRASIL. Decreto nº 6.040, de 7 de fevereiro de 2007 – Institui a Política Nacional de Desenvolvimento Sustentável dos Povos e Comunidades Tradicionais.

BRASIL. Decreto nº 96.044, de 18/05/1988 – Aprova o Regulamento para o Transporte Rodoviário de Produtos Perigosos e dá outras providências. Ministério dos Transportes.

BRASIL. Decreto nº 99.556, de 1º de outubro de 1990 – Dispõe sobre a proteção das cavidades naturais subterrâneas existentes no território nacional, e dá outras providências.

BRASIL. Instituto Nacional de Colonização e Reforma Agrária. Assentamentos. Disponível em: <<http://www.incra.gov.br/pt/assentamentos.html>>. Acesso em: 12/10/2021.

BRASIL. Lei nº 12.651, de 25 de maio de 2012 – Dispõe sobre a proteção da vegetação nativa; altera as Leis nºs 6.938, de 31 de agosto de 1981, 9.393, de 19 de dezembro de 1996, e 11.428, de 22 de dezembro de 2006; revoga as Leis nºs 4.771, de 15 de setembro de 1965, e 7.754, de 14 de abril de 1989, e a Medida Provisória nº 2.166 67, de 24 de agosto de 2001; e dá outras providências.

BRASIL. Lei nº 12.727, de 17 de outubro de 2012 – Altera a Lei nº 12.651, de 25 de maio de 2012, que dispõe sobre a proteção da vegetação nativa; altera as Leis nº s 6.938, de 31 de agosto de 1981, 9.393, de 19 de dezembro de 1996, e 11.428, de 22 de dezembro de 2006; e revoga as Leis nº s 4.771, de 15 de setembro de 1965, e 7.754, de 14 de abril de 1989, a Medida Provisória nº 2.166 67, de 24 de agosto de 2001, o item 22 do inciso II do art. 167 da Lei nº 6.015, de 31 de dezembro de 1973, e o § 2º do art. 4º da Lei nº 12.651, de 25 de maio de 2012.

BRASIL. Lei nº 6.001, de 19 de dezembro de 1973 – Dispõe sobre o Estatuto do Índio.

BRASIL. Lei nº 9.985, de 18 de julho de 2000 – Regulamenta o art. 225, § 1º, incisos I, II, III e VII da Constituição Federal, institui o Sistema Nacional de Unidades de Conservação da Natureza e dá outras providências.

BRASIL. Ministério do Meio Ambiente. Corredores ecológicos. Disponível em: <[https://www.mma.gov.br/areas protegidas/instrumentos de gestao/corredores ecologicos](https://www.mma.gov.br/areas%20protegidas/instrumentos%20de%20gestao/corredores%20ecologicos)>. Acesso em: 31/03/2020.

BRASIL. Portaria ICMBio nº 78, de 3 de setembro de 2009 – Dispõe sobre a criação dos Centros Nacionais de Pesquisa e Conservação.

BRASIL. Portaria MMA nº 09, de 23 de janeiro de 2007 – Dispõe sobre o reconhecimento de áreas prioritárias para conservação, utilização sustentável e repartição de benefícios da biodiversidade brasileira.

BRASIL. Portaria MMA nº 126, 27 de maio de 2004 – Dispõe sobre o reconhecimento de áreas prioritárias para conservação, utilização sustentável e repartição de benefícios da biodiversidade brasileira.

BRASIL. Portaria MMA nº 223, de 21 de junho de 2016 – Dispõe sobre o reconhecimento de áreas prioritárias para conservação, utilização sustentável e repartição de benefícios da biodiversidade brasileira.

BRASIL. Portaria MMA nº 463, de 18 de dezembro de 2018 – Dispõe sobre o reconhecimento de áreas prioritárias para conservação, utilização sustentável e repartição de benefícios da biodiversidade brasileira.

BRASIL. Resolução CONAMA nº 347, de 10 de setembro de 2004 – Dispõe sobre a proteção do patrimônio espeleológico.

BRASIL. Resolução CONAMA nº 357, de 14 de março de 2005 – Dispõe sobre a classificação dos corpos de água e diretrizes ambientais para o seu enquadramento, bem como estabelece as condições e padrões de lançamento de efluentes, e dá outras providências.

Companhia Ambiental do Estado de São Paulo – CETESB. Atendimento emergencial. Disponível em: <[https://cetesb.sp.gov.br/emergencias quimicas/tipos de acidentes/rodovias/atendimento emergencial 3/](https://cetesb.sp.gov.br/emergencias%20quimicas/tipos%20de%20acidentes/rodovias/atendimento%20emergencial%203/)>. Acesso em: 20/09/202q.

Companhia Ambiental do Estado de São Paulo – CETESB. Decisão de Diretoria nº 070/2016/C – Programa de Gerenciamento de Riscos para Administradores de Rodovias para o Transporte de Produtos Perigosos.

Companhia Ambiental do Estado de São Paulo. Norma Técnica P4.261 – Manual de Orientação para Elaboração de Estudos de Análise de Riscos – 2ª Ed. Dez/2011

Departamento Nacional de Informações Terrestres – DNIT. IPR 716/2005 – Manual para implementação de planos de ação de emergência para atendimento a sinistros envolvendo o transporte rodoviário de produtos perigosos.

ESTADO DE GOIÁS. Lei nº 14.247, de 29 de julho de 2002 – Institui o Sistema Estadual de Unidades de Conservação no Estado de Goiás e dá outras providências.

FUNDAÇÃO PALMARES. Informações quilombolas. Disponível em: <http://www.palmares.gov.br/?page_id=52126>. Acesso em: 29/09/2021.

GREIF, S. Fauna atingida por acidentes ambientais envolvendo produtos químicos. Escola Superior de Agricultura Luiz de Queiroz/Universidade de São Paulo: Piracicaba, 2017.

KLINK, C.A.; MACHADO, R.B. A conservação do cerrado brasileiro. Megadiversidade. 2014.

Polícia Rodoviária Federal – PRF. Dados Abertos – Acidentes. Disponível em: <<https://portal.prf.gov.br/dados-abertos-acidentes>>. Acesso em: 20/09/2021.

SCARAMUZZA, C. A. DE M.; MACHADO, R. B.; RODRIGUES, S. T.; RAMOS NETO, M. B.; PINAGÉ, E. R.; DINIZ FILHO, J. A. F. Áreas Prioritárias para Conservação da Biodiversidade em Goiás. Brasília: Universidade de Brasília, 2004.

Sistema de Informações de Águas Subterrâneas (SIAGAS). Disponível em: <<http://siagasweb.cprm.gov.br/layout/>> Acesso em: 21/01/2021

1.14 ANEXOS

Anexo I: Obras de Arte Correntes e Especiais (OAC's e OAE's) da BR-080, BR-153/GO, BR-153/TO e BR-414

Anexo II: Características Socioambientais mapeadas na Área de Influência Direta

Anexo III: Arquivos Digitais

Anexo IV :Mapa de Vulnerabilidade Ambiental

Anexo V: Relatório de Movimentação de Produtos Perigosos – Concessionária Ecovias do Araguaia

Anexo VI: Banco de Dados de Acidentes.

Anexo VII: Acessos malha viária da Concessionária Ecovias do Araguaia

ANEXO I: OAE'S E OAC'S

OAE'S

COÓDIGO	Nome	Rodovia	Sentido	KM	LON	LAT	Estado	Município
OAE 080 GO 112+650 NS 1	Ponte sobre Córrego Fazenda Seca	BR-080/GO	NS	112+650	-48.835.850	-15.126.421	GO	VILA PROPÍCIO
OAE 080 GO 117+000 NS 1	Ponte sobre o Rio dos Patos	BR-080/GO	NS	117+000	-48.855.112	-15.092.296	GO	VILA PROPÍCIO
OAE 080 GO 122+250 NS 1	Ponte sobre o córrego Pouso Alegre	BR-080/GO	NS	122+250	-48.883.158	-15.053.101	GO	VILA PROPÍCIO
OAE 080 GO 131+650 NS 1	Ponte sobre o Córrego Barro Alto	BR-080/GO	NS	131+650	-48.924.421	-14.984.239	GO	BARRO ALTO
OAE 080 GO 144+100 NS 1	Ponte sobre o Rio Passa Três	BR-080/GO	NS	144+100	-48.977.011	-14.889.523	GO	SANTA RITA N. DESTINO
OAE 080 GO 163+350 NS 1	Ponte sobre o Córrego Cancela	BR-080/GO	NS	163+350	-49.068.479	-14.749.410	GO	URUAÇU
OAE 080 GO 164+000 NS 1	Ponte sobre o Rio das Almas	BR-080/GO	NS	164+000	-49.069.488	-14.744.593	GO	URUAÇU
OAE 080 GO 177+950 NS 1	Pontilhão sobre Ferrovia Norte-Sul	BR-080/GO	NS	177+950	-49.159.881	-14.658.110	GO	URUAÇU

COÓDIGO	Nome	Rodovia	Sentido	KM	LON	LAT	Estado	Município
OAE 153 GO 043+900 NS 1	Ponte sobre o rio Cana Brava	BR-153/GO	NS	043+900	-49.156.145	-13.203.304	GO	PORANGATU
OAE 153 GO 050+800 NS 1	Ponte	BR-153/GO	NS	050+800	-49.135.357	-13.259.669	GO	PORANGATU
OAE 153 GO 084+800 NS 1	Passagem Inferior - Viaduto sobre ferrovia	BR-153/GO	NS	084+800	-49.092.363	-13.551.881	GO	PORANGATU
OAE 153 GO 085+750 NS 1	Ponte sobre o rio do Ouro	BR-153/GO	NS	085+750	-49.086.194	-13.552.900	GO	PORANGATU
OAE 153 GO 134+900 NS 1	Ponte sobre o Rio Lambari	BR-153/GO	NS	134+900	-49.086.793	-13.954.718	GO	MARA ROSA
OAE 153 GO 146+900 NS 1	Ponte sobre o Córrego Itinguijada	BR-153/GO	NS	146+900	-49.092.725	-14.062.320	GO	CAMPINORTE
OAE 153 GO 148+110 NS 1	Ponte sobre o córrego Vai -vem	BR-153/GO	NS	148+110	-49.096.989	-14.073.931	GO	CAMPINORTE
OAE 153 GO 161+600 NS 1	Viaduto sobre ferrovia	BR-153/GO	NS	161+600	-49.127.583	-14.190.122	GO	CAMPINORTE

COÓDIGO	Nome	Rodovia	Sentido	KM	LON	LAT	Estado	Município
OAE 153 GO 161+700 NS 1	Ponte sobre o córrego Mato Grosso	BR-153/GO	NS	161+700	-49.127.701	-14.191.597	GO	CAMPINORTE
OAE 153 GO 196+900 NS 1	Ponte sobre o rio Passa Três	BR-153/GO	NS	196+900	-49.149.263	-14.503.514	GO	URUAÇU
OAE 153 GO 235+600 NS 1	Ponte sobre o rio Vermelho	BR-153/GO	NS	235+600	-49.294.780	-14.816.055	GO	SÃO LUIZ DO NORTE
OAE 153 GO 259+900 NS 1	Ponte sobre o rio São Patrício	BR-153/GO	NS	259+900	-49.411.956	-15.001.635	GO	SÃO LUIZ DO NORTE
OAE 153 GO 284+800 NS 1	Ponte sobre o rio das Almas	BR-153/GO	NS	284+800	-49.544.948	-15.179.291	GO	SÃO LUIZ DO NORTE
OAE 153 GO 301+800 T 1	Passagem Superior em Rialma	BR-153/GO	T	301+800	-49.127.701	-14.191.597	GO	RIALMA
OAE 153 GO 309+800 NS 1	Ponte sobre o Ribeirão Marinho	BR-153/GO	NS	309+800	-49.550.648	-15.387.429	GO	RIALMA
OAE 153 GO 316+900 NS 1	Ponte sobre o Ribeirão Formiga	BR-153/GO	NS	316+900	-49.509.522	-15.437.790	GO	RIALMA

COÓDIGO	Nome	Rodovia	Sentido	KM	LON	LAT	Estado	Município
OAE 153 GO 318+970 NS 1	Ponte sobre córrego dos Corvos	BR-153/GO	NS	318+970	-49.502.539	-15.456.461	GO	RIANÁPOLIS
OAE 153 GO 332+180 T 1	Passagem Superior - Linha Férrea	BR-153/GO	T	332+180	-49.431.613	-15.550.461	GO	JARAGUÁ
OAE 153 GO 332+180 NS 1	Ponte sobre o Rio Saraiva	BR-153/GO	NS	332+180	-49.431.461	-15.549.601	GO	JARAGUÁ
OAE 153 GO 353+950 NS 1	Ponte sobre o rio das Almas	BR-153/GO	NS	353+950	-49.329.969	-15.713.499	GO	JARAGUÁ
OAE 153 GO 376+200 NS 1	Viaduto - Trevo BR-080	BR-153/GO	NS	376+200	-49.237.754	-15.892.581	GO	SÃO FRANCISCO DE GOIÁS
OAE 153 GO 394+930 NS 1	Ponte sobre Ribeirão do Índio	BR-153/GO	NS	394+930	-49.118.497	-16.013.583	GO	PIRENÓPOLIS
OAE 153 GO 399+270 NS 1	Ponte sobre Rio	BR-153/GO	NS	399+270	-49.082.509	-16.036.993	GO	PIRENÓPOLIS
OAE 153 GO 409+350 NS 1	Ponte sobre o rio Padre Souza	BR-153/GO	NS	409+350	-49.030.783	-16.108.160	GO	PIRENÓPOLIS

COÓDIGO	Nome	Rodovia	Sentido	KM	LON	LAT	Estado	Município
OAE 153 GO 413+080 NS 1	Ponte sobre ribeirão Ipanema	BR-153/GO	NS	413+080	-49.047.551	-16.136.840	GO	PIRENÓPOLIS
OAE 153 GO 419+370 N 1	Viaduto sobre Trevo GO 433	BR-153/GO	N	419+370	-49.035.254	-16.190.228	GO	ANÁPOLIS
OAE 153 GO 419+370 S 1	Viaduto sobre Trevo GO 433	BR-153/GO	S	419+370	-49.035.412	-16.190.310	GO	ANÁPOLIS
OAE 153 GO 425+550 N 1	Viaduto	BR-153/GO	N	425+550	-49.005.660	-16.236.603	GO	ANÁPOLIS
OAE 153 GO 425+550 S 1	Viaduto	BR-153/GO	S	425+550	-49.005.818	-16.236.676	GO	ANÁPOLIS
OAE 153 GO 430+800 N 1	Viaduto	BR-153/GO	N	430+800	-48.973.435	-16.271.734	GO	ANÁPOLIS
OAE 153 GO 430+800 S 1	Viaduto	BR-153/GO	S	430+800	-48.973.527	-16.271.861	GO	ANÁPOLIS
OAE 153 GO 431+150 T 1	Passarela de pedestres	BR-153/GO	T	431+150	-48.969.985	-16.274.339	GO	ANÁPOLIS

COÓDIGO	Nome	Rodovia	Sentido	KM	LON	LAT	Estado	Município
OAE 153 GO 432+980 N 1	Viaduto Sobre Trevo com Jardim Progresso	BR-153/GO	N	432+980	-48.956.469	-16.282.341	GO	ANÁPOLIS
OAE 153 GO 432+980 S 1	Viaduto Sobre Trevo com Jardim Progresso	BR-153/GO	S	432+980	-48.956.542	-16.282.513	GO	ANÁPOLIS
OAE 153 GO 432+980 MS 1	Viaduto Sobre Trevo com Jardim Progresso	BR-153/GO	MS	432+980	-48.956.643	-16.282.686	GO	ANÁPOLIS
OAE 153 GO 433+000 T 1	Passarela de pedestres	BR-153/GO	T	433+000	-48.956.071	-16.282.807	GO	ANÁPOLIS
OAE 153 GO 434+350 N 1	Viaduto sobre BR-414	BR-153/GO	N	434+350	-48.943.956	-16.286.466	GO	ANÁPOLIS
OAE 153 GO 434+350 S 1	Viaduto sobre BR-414	BR-153/GO	S	434+350	-48.943.983	-16.286.620	GO	ANÁPOLIS
OAE 153 GO 437+520 N 1	Ponte sobre o córrego das Antas	BR-153/GO	N	437+520	-48.923.923	-16.306.427	GO	ANÁPOLIS

COÓDIGO	Nome	Rodovia	Sentido	KM	LON	LAT	Estado	Município
OAE 153 GO 437+520 S 1	Ponte sobre o córrego das Antas	BR-153/GO	S	437+520	-48.924.063	-16.306.519	GO	ANÁPOLIS
OAE 153 GO 439+800 N 1	Viaduto Sobre Acesso GO-560	BR-153/GO	N	439+800	-48.921.985	-16.325.210	GO	ANÁPOLIS
OAE 153 GO 439+800 S 1	Viaduto Sobre Acesso GO-560	BR-153/GO	S	439+800	-48.922.171	-16.325.275	GO	ANÁPOLIS
OAE 153 GO 440+000 T 1	Passarela de pedestres	BR-153/GO	T	440+000	-48.922.517	-16.329.697	GO	ANÁPOLIS
OAE 153 GO 441+200 N 1	Viaduto	BR-153/GO	N	441+200	-48.922.704	-16.339.511	GO	ANÁPOLIS
OAE 153 GO 441+200 S 1	Viaduto	BR-153/GO	S	441+200	-48.922.882	-16.339.486	GO	ANÁPOLIS
OAE 153 TO 643+800 NS 1	Ponte sobre o Rio Duere	BR-153/TO	NS	643+800	-48.999.726	-11.479.318	TO	DUERÉ
OAE 153 TO 670+270 NS 1	Ponte sobre o Córrego Pouso do Meio	BR-153/TO	NS	670+270	-49.074.221	-11.707.871	TO	GURUPI

COÓDIGO	Nome	Rodovia	Sentido	KM	LON	LAT	Estado	Município
OAE 153 TO 673+100 N 1	Viaduto Gurupi (LD)	BR-153/TO	N	673+100	-49.079.826	-11.732.965	TO	GURUPI
OAE 153 TO 673+100 S 1	Viaduto Gurupi (LE)	BR-153/TO	S	673+100	-49.080.028	-11.732.921	TO	GURUPI
OAE 153 TO 718+050 NS 1	Ponte sobre o rio Santo Antônio	BR-153/TO	NS	718+050	-49.185.460	-12.104.482	TO	FIGUEIRÓPOLIS
OAE 414 GO 322+100 NS 1	Ponte sobre o Ribeirão Lajinha	BR-414/GO	NS	322+100	-48.635.545	-15.395.169	GO	COCALZINHO DE GOIÁS
OAE 414 GO 333+000 NS 1	Ponte sobre o Rio Oliveira Costa	BR-414/GO	NS	333+000	-48.616.553	-15.669.529	GO	COCALZINHO DE GOIÁS
OAE 414 GO 379+600 NS 1	Ponte sobre o Rio Corumbá	BR-414/GO	NS	379+600	-487.783.654	-15.823.342	GO	CORUMBÁ DE GOIÁS
OAE 414 GO 401+170 NS 1	Ponte sobre o Rio Baião	BR-414/GO	NS	401+170	-48.828.003	-15.981.685	GO	ABADIANIA
OAE 414 GO 418+250 NS 1	Ponte sobre o Rio Capivari	BR-414/GO	NS	418+250	-48.876.520	-16.109.130	GO	ABADIANIA

COÓDIGO	Nome	Rodovia	Sentido	KM	LON	LAT	Estado	Município
OAE 414 GO 422+600 NS 1	Ponte sobre o Rio Anicuns II	BR-414/GO	NS	422+600	-48.891.571	-16.137.948	GO	ABADIANIA
OAE 414 GO 425+230 NS 1	Ponte sobre o Rio Anicuns I	BR-414/GO	NS	425+230	-48.889.927	-16.160.691	GO	ABADIANIA
OAE 414 GO 438+950 NS 1	Ponte sobre o Córrego Reboleiro	BR-414/GO	NS	438+950	-48.940.182	-16.271.793	GO	ANÁPOLIS

OAC'S

Identificação	Montante/Jusante	Extensão	Km	Estado	Rodovia	Dimensões (m)	Lado	Coord (X)	Coord (Y)	Município
BU 153 GO 422+990 N 1	JUSANTE	78,33	422+990	GO	BR-153	0,8	NORTE	-16,2159419	-49,0157292	ANÁPOLIS
BU 153 GO 423+010 N 1	MONTANTE	78,33	423+010	GO	BR-153	0,8	NORTE	-16,2160096	-49,0156947	ANÁPOLIS
BU 153 GO 423+630 S 1	MONTANTE	18,05	423+630	GO	BR-153	0,8	SUL	-16,2212904	-49,0137235	ANÁPOLIS
BU 153 GO 423+640 S 1	JUSANTE	18,05	423+640	GO	BR-153	2,00x0,8	SUL	-16,2213743	-49,0136874	ANÁPOLIS
BU 153 GO 423+655 S 1	MONTANTE	13,56	423+655	GO	BR-153	0,8	SUL	-16,2214858	-49,0136349	ANÁPOLIS
BU 153 GO 423+665 S 1	JUSANTE	13,56	423+665	GO	BR-153	0,8	SUL	-16,2215696	-49,0135988	ANÁPOLIS
BU 153 GO 423+940 S 1	MONTANTE	16,89	423+940	GO	BR-153	0,8	SUL	-16,2238032	-49,0125040	ANÁPOLIS
BU 153 GO 423+950 S 1	JUSANTE	16,89	423+950	GO	BR-153	0,8	SUL	-16,2238810	-49,0124695	ANÁPOLIS
BU 153 GO 424+365 S 1	MONTANTE	22,53	424+365	GO	BR-153	0,6	SUL	-16,2272278	-49,0108546	ANÁPOLIS
BU 153 GO 424+375 S 1	JUSANTE	22,53	424+375	GO	BR-153	0,6	SUL	-16,2272910	-49,0108306	ANÁPOLIS
BU 153 GO 424+450 C 1	MONTANTE	37,08	424+450	GO	BR-153	0,8	CANTEIRO CENTRAL	-16,2277745	-49,0101901	ANÁPOLIS
BU 153 GO 424+490 C 1	JUSANTE	37,08	424+490	GO	BR-153	0,8	CANTEIRO CENTRAL	-16,2280752	-49,0100371	ANÁPOLIS
BU 153 GO 424+520 S 1	MONTANTE	48,55	424+520	GO	BR-153	0,8	SUL	-16,2284662	-49,0102431	ANÁPOLIS
BU 153 GO 424+525 S 1	JUSANTE	48,55	424+525	GO	BR-153	0,8	SUL	-16,2285378	-49,0102130	ANÁPOLIS
BU 153 GO 424+570 S 1	MONTANTE	48,97	424+570	GO	BR-153	0,6	SUL	-16,2289329	-49,0100068	ANÁPOLIS
BU 153 GO 424+580 S 1	JUSANTE	48,97	424+580	GO	BR-153	0,6	SUL	-16,2290038	-49,0099643	ANÁPOLIS
BU 153 GO 425+000 C 1	MONTANTE	23,00	425+000	GO	BR-153	1	CANTEIRO CENTRAL	-16,2325297	-49,0081326	ANÁPOLIS

Identificação	Montante/Jusante	Extensão	Km	Estado	Rodovia	Dimensões (m)	Lado	Coord (X)	Coord (Y)	Município
BU 153 GO 425+030 C 1	JUSANTE	23,00	425+030	GO	BR-153	0,8	CANTEIRO CENTRAL	-16,2328122	-49,0080776	ANÁPOLIS
BU 153 GO 426+360 C 1	MONTANTE	43,00	426+360	GO	BR-153	0,8	CANTEIRO CENTRAL	-16,2434959	-49,0024850	ANÁPOLIS
BU 153 GO 426+360 N 1	JUSANTE	43,00	426+360	GO	BR-153	2,1	NORTE	-16,2433182	-49,0020938	ANÁPOLIS
BU 153 GO 426+360 S 1	MONTANTE	28,00	426+360	GO	BR-153	0,8	SUL	-16,2434972	-49,0024429	ANÁPOLIS
BU 153 GO 426+365 N 1	JUSANTE	28,00	426+365	GO	BR-153	0,8	NORTE	-16,2434457	-49,0022376	ANÁPOLIS
BU 153 GO 427+595 C 1	MONTANTE	48,00	427+595	GO	BR-153	0,8	CANTEIRO CENTRAL	-16,2517821	-48,9946011	ANÁPOLIS
BU 153 GO 427+595 N 1	JUSANTE	48,00	427+595	GO	BR-153	1	NORTE	-16,2516831	-48,9945040	ANÁPOLIS
BU 153 GO 427+845 C 1	MONTANTE	42,00	427+845	GO	BR-153	0,8	CANTEIRO CENTRAL	-16,2534072	-48,9930189	ANÁPOLIS
BU 153 GO 427+865 C 1	JUSANTE	42,00	427+865	GO	BR-153	0,6	CANTEIRO CENTRAL	-16,2535211	-48,9929124	ANÁPOLIS
BU 153 GO 404+690 S 1	JUSANTE	29,31	404+690	GO	BR-153	0,6	SUL	-16,0754982	-49,0542226	PIRENÓPOLIS
BU 153 GO 404+685 N 1	MONTANTE	29,31	404+685	GO	BR-153	0,6	NORTE	-16,0753597	-49,0539891	PIRENÓPOLIS
BU 153 GO 405+500 S 1	JUSANTE	80,55	405+500	GO	BR-153	1	SUL	-16,0798778	-49,0481323	PIRENÓPOLIS
BU 153 GO 405+495 S 1	MONTANTE	80,55	405+495	GO	BR-153	2	SUL	-16,0799313	-49,0480946	PIRENÓPOLIS
BU 153 GO 405+570 N 1	JUSANTE	80,55	405+570	GO	BR-153	1	NORTE	-16,0798836	-49,0473684	PIRENÓPOLIS
BU 153 GO 405+565 N 1	MONTANTE	80,55	405+565	GO	BR-153	2	NORTE	-16,0799251	-49,0473418	PIRENÓPOLIS
BU 153 GO 405+815 N 1	JUSANTE	81,81	405+815	GO	BR-153	1	NORTE	-16,0803880	-49,0463400	PIRENÓPOLIS
BU 153 GO 405+750 S 1	MONTANTE	81,81	405+750	GO	BR-153	1	SUL	-16,0810777	-49,0460648	PIRENÓPOLIS

Identificação	Montante/Jusante	Extensão	Km	Estado	Rodovia	Dimensões (m)	Lado	Coord (X)	Coord (Y)	Município
BU 153 GO 405+985 S 1	JUSANTE	12,08	405+985	GO	BR-153	0,4	SUL	-16,0819734	-49,0442674	PIRENÓPOLIS
BU 153 GO 405+975 S 1	MONTANTE	12,08	405+975	GO	BR-153	0,4	SUL	-16,0819928	-49,0441562	PIRENÓPOLIS
BU 153 GO 407+510 N 1	JUSANTE	34,04	407+510	GO	BR-153	0,8	NORTE	-16,0927504	-49,0356903	PIRENÓPOLIS
BU 153 GO 407+490 S 1	MONTANTE	34,04	407+490	GO	BR-153	0,8	SUL	-16,0930155	-49,0358516	PIRENÓPOLIS
BU 153 GO 407+500 N 1	JUSANTE	19,73	407+500	GO	BR-153	4	NORTE	-16,0929210	-49,0356332	PIRENÓPOLIS
BU 153 GO 407+495 S 1	MONTANTE	19,73	407+495	GO	BR-153	4	SUL	-16,0930364	-49,0357738	PIRENÓPOLIS
BU 153 GO 408+175 N 1	JUSANTE	34,56	408+175	GO	BR-153	0,6	NORTE	-16,0976893	-49,0325423	PIRENÓPOLIS
BU 153 GO 408+150 S 1	MONTANTE	34,56	408+150	GO	BR-153	0,6	SUL	-16,0980015	-49,0325370	PIRENÓPOLIS
BU 153 GO 408+235 S 1	JUSANTE	22,04	408+235	GO	BR-153	0,6	SUL	-16,0986413	-49,0321548	PIRENÓPOLIS
BU 153 GO 408+235 N 1	MONTANTE	22,04	408+235	GO	BR-153	0,6	NORTE	-16,0985384	-49,0319784	PIRENÓPOLIS
BU 153 GO 408+940 S 1	JUSANTE	57,23	408+940	GO	BR-153	1,2	SUL	-16,1038237	-49,0305719	PIRENÓPOLIS
BU 153 GO 408+900 N 1	MONTANTE	57,23	408+900	GO	BR-153	1,2	NORTE	-16,1042156	-49,0302230	PIRENÓPOLIS
BU 153 GO 410+240 S 1	JUSANTE	47,40	410+240	GO	BR-153	1,2	SUL	-16,1157674	-49,0330391	PIRENÓPOLIS
BU 153 GO 410+235 N 1	MONTANTE	47,40	410+235	GO	BR-153	1,2	NORTE	-16,1160064	-49,0326715	PIRENÓPOLIS
BU 153 GO 411+015 N 1	JUSANTE	44,67	411+015	GO	BR-153	1	NORTE	-16,1210530	-49,0376752	PIRENÓPOLIS
BU 153 GO 411+010 S 1	MONTANTE	44,67	411+010	GO	BR-153	1	SUL	-16,1207593	-49,0379615	PIRENÓPOLIS
BU 153 GO 411+345 S 1	JUSANTE	65,22	411+345	GO	BR-153	1	SUL	-16,1220554	-49,0399690	PIRENÓPOLIS

Identificação	Montante/Jusante	Extensão	Km	Estado	Rodovia	Dimensões (m)	Lado	Coord (X)	Coord (Y)	Município
BU 153 GO 411+305 N 1	MONTANTE	65,22	411+305	GO	BR-153	1	NORTE	-16,1226444	-49,0399504	PIRENÓPOLIS
BU 153 GO 411+350 S 1	JUSANTE	44,70	411+350	GO	BR-153	0,6	SUL	-16,1225286	-49,0404674	PIRENÓPOLIS
BU 153 GO 411+345 N 1	MONTANTE	44,70	411+345	GO	BR-153	0,6	NORTE	-16,1228684	-49,0402415	PIRENÓPOLIS
BU 153 GO 411+755 S 1	JUSANTE	27,43	411+755	GO	BR-153	0,6	SUL	-16,1250619	-49,0432379	PIRENÓPOLIS
BU 153 GO 411+750 N 1	MONTANTE	27,43	411+750	GO	BR-153	0,6	NORTE	-16,1252366	-49,0430561	PIRENÓPOLIS
BU 153 GO 412+105 S 1	JUSANTE	38,05	412+105	GO	BR-153	1	SUL	-16,1274930	-49,0455821	PIRENÓPOLIS
BU 153 GO 412+105 N 1	MONTANTE	38,05	412+105	GO	BR-153	1	NORTE	-16,1277059	-49,0453029	PIRENÓPOLIS
BU 153 GO 412+495 S 1	JUSANTE	45,41	412+495	GO	BR-153	1	SUL	-16,1304173	-49,0469731	PIRENÓPOLIS
BU 153 GO 412+475 N 1	MONTANTE	45,41	412+475	GO	BR-153	1	NORTE	-16,1306624	-49,0466326	PIRENÓPOLIS
BU 153 GO 412+985 S 1	JUSANTE	20,53	412+985	GO	BR-153	0,6	SUL	-16,1351672	-49,0480897	PIRENÓPOLIS
BU 153 GO 412+985 N 1	MONTANTE	20,53	412+985	GO	BR-153	0,6	NORTE	-16,1352063	-49,0479021	PIRENÓPOLIS
BU 153 GO 401+750 S 1	JUSANTE	22,62	401+750	GO	BR-153	0,8	SUL	-16,0539013	-49,0702265	PIRENÓPOLIS
BU 153 GO 401+750 N 1	MONTANTE	22,62	401+750	GO	BR-153	0,8	NORTE	-16,0537881	-49,0700506	PIRENÓPOLIS
BU 153 GO 400+275 S 1	JUSANTE	38,12	400+275	GO	BR-153	1	SUL	-16,0427563	-49,0785324	PIRENÓPOLIS
BU 153 GO 400+250 N 1	MONTANTE	38,12	400+250	GO	BR-153	1	NORTE	-16,0427556	-49,0781763	PIRENÓPOLIS
BU 153 GO 397+025 S 1	JUSANTE	27,35	397+025	GO	BR-153	0,6	SUL	-16,0197310	-49,1098410	PIRENÓPOLIS
BU 153 GO 397+000 S 1	MONTANTE	27,35	397+000	GO	BR-153	0,6	SUL	-16,0198590	-49,1096224	PIRENÓPOLIS

Identificação	Montante/Jusante	Extensão	Km	Estado	Rodovia	Dimensões (m)	Lado	Coord (X)	Coord (Y)	Município
BU 153 GO 397+475 N 1	JUSANTE	30,93	397+475	GO	BR-153	2,6	NORTE	-16,0271016	-49,0981109	PIRENÓPOLIS
BU 153 GO 397+465 S 1	MONTANTE	30,93	397+465	GO	BR-153	2,6	SUL	-16,0273674	-49,0982003	PIRENÓPOLIS
BU 153 GO 396+135 S 1	JUSANTE	27,23	396+135	GO	BR-153	0,6	SUL	-16,0202507	-49,1089426	PIRENÓPOLIS
BU 153 GO 396+110 S 1	MONTANTE	27,23	396+110	GO	BR-153	0,6	SUL	-16,0204226	-49,1087606	PIRENÓPOLIS
BU 153 GO 395+790 S 1	MONTANTE	19,46	395+790	GO	BR-153	1,6	SUL	-16,0186930	-49,1111319	PIRENÓPOLIS
BU 153 GO 395+790 N 1	JUSANTE	19,46	395+790	GO	BR-153	1,6	NORTE	-16,0185509	-49,1110250	PIRENÓPOLIS
BU 153 GO 393+340 N 1	JUSANTE	27,26	393+340	GO	BR-153	1,00x1,00	NORTE	-16,0064923	-49,1305164	SÃO FRANCISCO DE GOIÁS
BU 153 GO 393+325 S 1	MONTANTE	27,26	393+325	GO	BR-153	1,00x1,00	SUL	-16,0067384	-49,1305251	SÃO FRANCISCO DE GOIÁS
BU 153 GO 391+280 S 1	MONTANTE	18,91	391+280	GO	BR-153	1	SUL	-15,9963093	-49,1463064	SÃO FRANCISCO DE GOIÁS
BU 153 GO 391+280 N 1	JUSANTE	18,91	391+280	GO	BR-153	1	NORTE	-15,9961934	-49,1461767	SÃO FRANCISCO DE GOIÁS
BU 153 GO 390+900 S 1	MONTANTE	18,91	390+900	GO	BR-153	0,8	SUL	-15,9939326	-49,1489209	SÃO FRANCISCO DE GOIÁS
BU 153 GO 390+900 N 1	JUSANTE	18,91	390+900	GO	BR-153	0,8	NORTE	-15,9938167	-49,1487911	SÃO FRANCISCO DE GOIÁS
BU 153 GO 389+870 S 1	MONTANTE	29,44	389+870	GO	BR-153	2x2	SUL	-15,9870230	-49,1554741	SÃO FRANCISCO DE GOIÁS
BU 153 GO 389+870 N 1	JUSANTE	29,44	389+870	GO	BR-153	2x2	NORTE	-15,9868441	-49,1552705	SÃO FRANCISCO DE GOIÁS
BU 153 GO 387+100 S 1	MONTANTE	18,38	387+100	GO	BR-153	3	SUL	-15,9684069	-49,1728353	SÃO FRANCISCO DE GOIÁS
BU 153 GO 387+100 N 1	JUSANTE	18,38	387+100	GO	BR-153	3	NORTE	-15,9682969	-49,1727068	SÃO FRANCISCO DE GOIÁS
BU 153 GO 385+255 S 1	MONTANTE	38,78	385+255	GO	BR-153	1	SUL	-15,9556115	-49,1840411	SÃO FRANCISCO DE GOIÁS

Identificação	Montante/Jusante	Extensão	Km	Estado	Rodovia	Dimensões (m)	Lado	Coord (X)	Coord (Y)	Município
BU 153 GO 385+255 N 1	JUSANTE	38,78	385+255	GO	BR-153	1	NORTE	-15,9554778	-49,1837062	SÃO FRANCISCO DE GOIÁS
BU 153 GO 385+920 S 1	MONTANTE	26,21	385+920	GO	BR-153	1,00x1,00	SUL	-15,9604811	-49,1803004	SÃO FRANCISCO DE GOIÁS
BU 153 GO 385+920 N 1	JUSANTE	26,21	385+920	GO	BR-153	1	NORTE	-15,9603298	-49,1801121	SÃO FRANCISCO DE GOIÁS
BU 153 GO 383+110 N 1	JUSANTE	50,29	383+110	GO	BR-153	1,5	NORTE	-15,9402870	-49,1967282	SÃO FRANCISCO DE GOIÁS
BU 153 GO 383+110 S 1	MONTANTE	50,29	383+110	GO	BR-153	1	SUL	-15,9407412	-49,1967460	SÃO FRANCISCO DE GOIÁS
BU 153 GO 383+140 N 1	JUSANTE	37,48	383+140	GO	BR-153	0,6	NORTE	-15,9405692	-49,1965436	SÃO FRANCISCO DE GOIÁS
BU 153 GO 383+140 S 1	MONTANTE	37,48	383+140	GO	BR-153	0,6	SUL	-15,9409073	-49,1965236	SÃO FRANCISCO DE GOIÁS
BU 153 GO 383+265 N 1	JUSANTE	12,70	383+265	GO	BR-153	0,8	NORTE	-15,9414559	-49,1955641	SÃO FRANCISCO DE GOIÁS
BU 153 GO 383+265 N 1	MONTANTE	12,70	383+265	GO	BR-153	0,8	NORTE	-15,9415398	-49,1954831	SÃO FRANCISCO DE GOIÁS
BU 153 GO 381+625 S 1	MONTANTE	30,40	381+625	GO	BR-153	1,5	SUL	-15,9313511	-49,2067350	SÃO FRANCISCO DE GOIÁS
BU 153 GO 381+625 N 1	JUSANTE	30,40	381+625	GO	BR-153	1	NORTE	-15,9311793	-49,2065135	SÃO FRANCISCO DE GOIÁS
BU 153 GO 378+940 N 1	JUSANTE	40,54	378+940	GO	BR-153	1,00x1,00	NORTE	-15,9124875	-49,2227886	SÃO FRANCISCO DE GOIÁS
BU 153 GO 378+940 S 1	MONTANTE	40,54	378+940	GO	BR-153	1,00x1,00	SUL	-15,9128520	-49,2228253	SÃO FRANCISCO DE GOIÁS
BU 153 GO 378+080 N 1	JUSANTE	40,58	378+080	GO	BR-153	1,5	NORTE	-15,9065359	-49,2279828	SÃO FRANCISCO DE GOIÁS
BU 153 GO 378+080 N 1	MONTANTE	40,58	378+080	GO	BR-153	1,5	NORTE	-15,9065848	-49,2276073	SÃO FRANCISCO DE GOIÁS
BU 153 GO 375+695 N 1	JUSANTE	19,52	375+695	GO	BR-153	0,6	NORTE	-15,8889665	-49,2403164	SÃO FRANCISCO DE GOIÁS
BU 153 GO 375+695 S 1	MONTANTE	19,52	375+695	GO	BR-153	0,6	SUL	-15,8890791	-49,2404567	SÃO FRANCISCO DE GOIÁS

Identificação	Montante/Jusante	Extensão	Km	Estado	Rodovia	Dimensões (m)	Lado	Coord (X)	Coord (Y)	Município
BU 153 GO 374+650 S 1	JUSANTE	59,85	374+650	GO	BR-153	1,5	SUL	-15,8810579	-49,2464200	SÃO FRANCISCO DE GOIÁS
BU 153 GO 374+650 N 1	MONTANTE	59,85	374+650	GO	BR-153	1,5	NORTE	-15,8811790	-49,2458754	SÃO FRANCISCO DE GOIÁS
BU 153 GO 373+220 N 1	JUSANTE	34,27	373+220	GO	BR-153	1	NORTE	-15,8705316	-49,2536283	SÃO FRANCISCO DE GOIÁS
BU 153 GO 373+220 S 1	MONTANTE	34,27	373+220	GO	BR-153	1	SUL	-15,8708222	-49,2537389	SÃO FRANCISCO DE GOIÁS
BU 153 GO 372+440 S 1	MONTANTE	36,56	372+440	GO	BR-153	2,6	SUL	-15,8649652	-49,2580523	SÃO FRANCISCO DE GOIÁS
BU 153 GO 372+440 N 1	JUSANTE	36,56	372+440	GO	BR-153	2,6	NORTE	-15,8648676	-49,2577261	SÃO FRANCISCO DE GOIÁS
BU 153 GO 370+400 S 1	JUSANTE	32,17	370+400	GO	BR-153	3	SUL	-15,8493553	-49,2680496	SÃO FRANCISCO DE GOIÁS
BU 153 GO 370+400 N 1	MONTANTE	32,17	370+400	GO	BR-153	3	NORTE	-15,8492286	-49,2677793	SÃO FRANCISCO DE GOIÁS
BU 153 GO 369+270 S 1	MONTANTE	16,25	369+270	GO	BR-153	0,74	SUL	-15,8400636	-49,2726933	JARAGUÁ
BU 153 GO 369+270 S 1	JUSANTE	16,25	369+270	GO	BR-153	0,74	SUL	-15,8401132	-49,2727213	JARAGUÁ
BU 153 GO 368+930 N 1	JUSANTE	30,49	368+930	GO	BR-153	0,8	NORTE	-15,8225834	-49,2847509	JARAGUÁ
BU 153 GO 366+930 S 1	MONTANTE	30,49	366+930	GO	BR-153	0,8	SUL	-15,8227477	-49,2849793	JARAGUÁ
BU 153 GO 363+640 S 1	MONTANTE	17,94	363+640	GO	BR-153	1	SUL	-15,7886646	-49,3027454	JARAGUÁ
BU 153 GO 362+640 N 1	JUSANTE	17,94	362+640	GO	BR-153	1	NORTE	-15,7886340	-49,3025810	JARAGUÁ
BU 153 GO 423+050 S 1	MONTANTE	-	423+050	GO	BR-153	0,8	SUL	-16,2165212	-49,0161823	ANÁPOLIS
BU 153 GO 369+430 N 1	JUSANTE	32,45	369+430	GO	BR-153	3	NORTE	-15,8414420	-49,2720283	SÃO FRANCISCO DE GOIÁS
BU 153 GO 369+430 S 1	MONTANTE	32,45	369+430	GO	BR-153	3	SUL	-15,8414421	-49,2720283	SÃO FRANCISCO DE GOIÁS

Identificação	Montante/Jusante	Extensão	Km	Estado	Rodovia	Dimensões (m)	Lado	Coord (X)	Coord (Y)	Município
BU 153 GO 357+655 N 1	JUSANTE	28,28	357+655	GO	BR-153	1,5	NORTE	-15,7463392	-49,3184040	JARAGUÁ
BU 153 GO 357+655 S 1	MONTANTE	28,28	357+655	GO	BR-153	1,5	SUL	-15,7464535	-49,3186400	JARAGUÁ
BU 153 GO 359+710 S 1	JUSANTE	28,68	359+710	GO	BR-153	3,5	SUL	-15,7631989	-49,3113514	JARAGUÁ
BU 153 GO 359+690 S 1	MONTANTE	28,68	359+690	GO	BR-153	3,5	SUL	-15,7634373	-49,3114565	JARAGUÁ
BU 153 GO 360+955 N 1	JUSANTE	26,03	360+955	GO	BR-153	1	NORTE	-15,7739399	-49,3067874	JARAGUÁ
BU 153 GO 360+955 S 1	MONTANTE	26,03	360+955	GO	BR-153	0,8	SUL	-15,7740435	-49,3070125	JARAGUÁ
BU 153 GO 361+125 N 1	JUSANTE	30,02	361+125	GO	BR-153	1	NORTE	-15,7753412	-49,3061478	JARAGUÁ
BU 153 GO 361+125 S 1	MONTANTE	30,02	361+125	GO	BR-153	1	SUL	-15,7754658	-49,3063966	JARAGUÁ
BU 153 GO 362+110 N 1	JUSANTE	48,01	362+110	GO	BR-153	1	NORTE	-15,7835803	-49,3036807	JARAGUÁ
BU 153 GO 362+110 N 1	MONTANTE	48,01	362+110	GO	BR-153	1	NORTE	-15,7840048	-49,3037732	JARAGUÁ
BU 153 GO 362+840 S 1	JUSANTE	14,74	362+840	GO	BR-153	0,6	SUL	-15,7903273	-49,3023525	JARAGUÁ
BU 153 GO 362+830 N 1	MONTANTE	14,74	362+830	GO	BR-153	0,6	NORTE	-15,7903101	-49,3022161	JARAGUÁ
BU 153 GO 315+250 S 1	MONTANTE	19,89	315+250	GO	BR-153	0,6	SUL	-15,4253794	-49,5149112	RIALMA
BU 153 GO 315+250 N 1	JUSANTE	19,89	315+250	GO	BR-153	0,6	NORTE	-15,4252771	-49,5147587	RIALMA
BU 153 GO 316+440 S 1	MONTANTE	21,63	316+440	GO	BR-153	1	SUL	-15,4353368	-49,5105507	RIALMA
BU 153 GO 316+440 N 1	JUSANTE	21,63	316+440	GO	BR-153	1	NORTE	-15,4353203	-49,5103498	RIALMA
BU 153 GO 324+655 S 1	MONTANTE	22,97	324+655	GO	BR-153	1	SUL	-15,5102222	-49,4750684	RIANÓPOLIS

Identificação	Montante/Jusante	Extensão	Km	Estado	Rodovia	Dimensões (m)	Lado	Coord (X)	Coord (Y)	Município
BU 153 GO 325+660 N 1	JUSANTE	22,97	325+660	GO	BR-153	1	NORTE	-15,5101054	-49,4748914	RIANÓPOLIS
BU 153 GO 326+400 N 1	MONTANTE	12,31	326+400	GO	BR-153	3,3	NORTE	-15,5156692	-49,4709062	RIANÓPOLIS
BU 153 GO 326+400 S 1	JUSANTE	12,31	326+400	GO	BR-153	3,3	SUL	-15,5157340	-49,4709995	RIANÓPOLIS
BU 153 GO 326+410 N 1	MONTANTE	16,65	326+410	GO	BR-153	1,7	NORTE	-15,5157400	-49,4708533	RIANÓPOLIS
BU 153 GO 326+410 S 1	JUSANTE	16,65	326+410	GO	BR-153	1,7	SUL	-15,5158116	-49,4709567	RIANÓPOLIS
BU 153 GO 327+520 S 1	MONTANTE	19,19	327+520	GO	BR-153	0,6	SUL	-15,5240656	-49,4653838	RIANÓPOLIS
BU 153 GO 327+520 N 1	JUSANTE	19,19	327+520	GO	BR-153	0,6	NORTE	-15,5239616	-49,4652405	RIANÓPOLIS
BU 153 GO 327+700 S 1	MONTANTE	24,22	327+700	GO	BR-153	0,6	SUL	-15,5250799	-49,4641345	RIANÓPOLIS
BU 153 GO 327+700 N 1	JUSANTE	24,22	327+700	GO	BR-153	0,6	NORTE	-15,5249016	-49,4640035	RIANÓPOLIS
BU 153 GO 327+980 N 1	MONTANTE	12,17	327+980	GO	BR-153	1	NORTE	-15,5261934	-49,4616107	RIANÓPOLIS
BU 153 GO 327+980 S 1	JUSANTE	12,17	327+980	GO	BR-153	1	SUL	-15,5262966	-49,4616499	RIANÓPOLIS
BU 153 GO 328+270 S 1	MONTANTE	19,40	328+270	GO	BR-153	1	SUL	-15,5274408	-49,4591289	RIANÓPOLIS
BU 153 GO 328+270 N 1	JUSANTE	19,40	328+270	GO	BR-153	1	NORTE	-15,5273564	-49,4589703	RIANÓPOLIS
BU 153 GO 328+350 S 1	MONTANTE	24,75	328+350	GO	BR-153	1	SUL	-15,5277276	-49,4584584	RIANÓPOLIS
BU 153 GO 328+350 N 1	JUSANTE	24,75	328+350	GO	BR-153	1	NORTE	-15,5277230	-49,4582277	RIANÓPOLIS
BU 153 GO 329+110 S 1	MONTANTE	12,50	329+110	GO	BR-153	2,8	SUL	-15,5310138	-49,4521037	RIANÓPOLIS
BU 153 GO 329+110 N 1	JUSANTE	12,50	329+110	GO	BR-153	2,8	NORTE	-15,5309361	-49,4520191	RIANÓPOLIS

Identificação	Montante/Jusante	Extensão	Km	Estado	Rodovia	Dimensões (m)	Lado	Coord (X)	Coord (Y)	Município
BU 153 GO 331+110 S 1	MONTANTE	17,66	331+110	GO	BR-153	0,6	SUL	-15,5416047	-49,4371886	JARAGUÁ
BU 153 GO 331+310 N 1	JUSANTE	17,66	331+310	GO	BR-153	0,6	NORTE	-15,5415087	-49,4370571	JARAGUÁ
BU 153 GO 331+600 N 1	MONTANTE	14,21	331+600	GO	BR-153	1	NORTE	-15,5452682	-49,4344541	JARAGUÁ
BU 153 GO 331+600 S 1	JUSANTE	14,21	331+600	GO	BR-153	1	SUL	-15,5453665	-49,4345394	JARAGUÁ
BU 153 GO 333+170 S 1	MONTANTE	15,39	333+170	GO	BR-153	0,6	SUL	-15,5569336	-49,4261851	JARAGUÁ
BU 153 GO 333+170 N 1	JUSANTE	15,39	333+170	GO	BR-153	0,6	NORTE	-15,5568699	-49,4260576	JARAGUÁ
BU 153 GO 334+180 S 1	MONTANTE	17,18	334+180	GO	BR-153	1	SUL	-15,5641704	-49,4207718	JARAGUÁ
BU 153 GO 334+180 N 1	JUSANTE	17,18	334+180	GO	BR-153	1	NORTE	-15,5641264	-49,4206182	JARAGUÁ
BU 153 GO 334+900 N 1	MONTANTE	16,19	334+900	GO	BR-153	1	NORTE	-15,5705320	-49,4196172	JARAGUÁ
BU 153 GO 334+900 S 1	JUSANTE	16,19	334+900	GO	BR-153	1	SUL	-15,5705599	-49,4197655	JARAGUÁ
BU 153 GO 335+050 S 1	MONTANTE	35,79	335+050	GO	BR-153	1	SUL	-15,5721775	-49,4196269	JARAGUÁ
BU 153 GO 335+050 N 1	JUSANTE	35,79	335+050	GO	BR-153	1	NORTE	-15,5721548	-49,4192940	JARAGUÁ
BU 153 GO 335+310 S 1	MONTANTE	21,99	335+310	GO	BR-153	0,8	SUL	-15,5743128	-49,4192776	JARAGUÁ
BU 153 GO 335+310 N 1	JUSANTE	21,99	335+310	GO	BR-153	0,8	NORTE	-15,5743441	-49,4190751	JARAGUÁ
BU 153 GO 338+280 N 1	JUSANTE	16,38	338+280	GO	BR-153	1	NORTE	-15,5979050	-49,4069870	JARAGUÁ
BU 153 GO 338+280 S 1	MONTANTE	16,38	338+280	GO	BR-153	1	SUL	-15,5979507	-49,4071463	JARAGUÁ
BU 153 GO 338+750 N 1	JUSANTE	74,01	338+750	GO	BR-153	1	NORTE	-15,6014132	-49,4056360	JARAGUÁ

Identificação	Montante/Jusante	Extensão	Km	Estado	Rodovia	Dimensões (m)	Lado	Coord (X)	Coord (Y)	Município
BU 153 GO 338+750 S 1	MONTANTE	74,01	338+750	GO	BR-153	1	SUL	-15,6020066	-49,4059545	JARAGUÁ
BU 153 GO 338+950 N 1	JUSANTE	22,11	338+950	GO	BR-153	1	NORTE	-15,6037949	-49,4053573	JARAGUÁ
BU 153 GO 338+950 N 1	MONTANTE	22,11	338+950	GO	BR-153	1	NORTE	-15,6038622	-49,4055514	JARAGUÁ
BU 153 GO 339+240 N 1	JUSANTE	21,61	339+240	GO	BR-153	1	NORTE	-15,6064347	-49,4050098	JARAGUÁ
BU 153 GO 339+240 N 1	MONTANTE	21,61	339+240	GO	BR-153	1	NORTE	-15,6064429	-49,4048085	JARAGUÁ
BU 153 GO 339+840 N 1	JUSANTE	33,06	339+840	GO	BR-153	1	NORTE	-15,6111014	-49,4022555	JARAGUÁ
BU 153 GO 339+840 S 1	MONTANTE	33,06	339+840	GO	BR-153	1	SUL	-15,6113621	-49,4024060	JARAGUÁ
BU 153 GO 400+730 S 1	JUSANTE	27,02	400+730	GO	BR-153	1	SUL	-15,6166354	-49,3963768	PIRENÓPOLIS
BU 153 GO 340+730 N 1	MONTANTE	27,02	340+730	GO	BR-153	1	NORTE	-15,6166109	-49,3962716	JARAGUÁ
BU 153 GO 341+240 S 1	JUSANTE	25,00	341+240	GO	BR-153	2,8	SUL	-15,6198983	-49,3928801	JARAGUÁ
BU 153 GO 342+500 S 1	JUSANTE	16,56	342+500	GO	BR-153	0,6	SUL	-15,6275684	-49,3842580	JARAGUÁ
BU 153 GO 343+700 S 1	JUSANTE	17,00	343+700	GO	BR-153	0,6	SUL	-15,6289332	-49,3827151	JARAGUÁ
BU 153 GO 342+700 N 1	MONTANTE	17,00	342+700	GO	BR-153	0,6	NORTE	-15,6288998	-49,3826656	JARAGUÁ
BU 153 GO 342+950 N 1	JUSANTE	32,57	342+950	GO	BR-153	2,8	NORTE	-15,6302154	-49,3810023	JARAGUÁ
BU 153 GO 342+950 S 1	MONTANTE	32,57	342+950	GO	BR-153	2,8	SUL	-15,6304418	-49,3811963	JARAGUÁ
BU 153 GO 344+770 S 1	JUSANTE	31,70	344+770	GO	BR-153	3	SUL	-15,6354335	-49,3756754	JARAGUÁ
BU 153 GO 343+770 N 1	MONTANTE	31,70	343+770	GO	BR-153	3	NORTE	-15,6353150	-49,3754063	JARAGUÁ

Identificação	Montante/Jusante	Extensão	Km	Estado	Rodovia	Dimensões (m)	Lado	Coord (X)	Coord (Y)	Município
BU 153 GO 345+400 N 1	JUSANTE	11,93	345+400	GO	BR-153	1	NORTE	-15,6478195	-49,3669704	JARAGUÁ
BU 153 GO 345+400 S 1	MONTANTE	11,93	345+400	GO	BR-153	1	SUL	-15,6478836	-49,3670598	JARAGUÁ
BU 153 GO 346+260 N 1	JUSANTE	13,48	346+260	GO	BR-153	1	NORTE	-15,6541951	-49,3626620	JARAGUÁ
BU 153 GO 346+260 S 1	MONTANTE	13,48	346+260	GO	BR-153	1	SUL	-15,6543346	-49,3627662	JARAGUÁ
BU 153 GO 347+140 S 1	JUSANTE	41,81	347+140	GO	BR-153	1	SUL	-15,6600767	-49,3571467	JARAGUÁ
BU 153 GO 347+140 N 1	MONTANTE	41,81	347+140	GO	BR-153	1	NORTE	-15,6597873	-49,3568959	JARAGUÁ
BU 153 GO 348+400 S 1	JUSANTE	19,22	348+400	GO	BR-153	0,8	SUL	-15,6691954	-49,3501895	JARAGUÁ
BU 153 GO 348+400 N 1	MONTANTE	19,22	348+400	GO	BR-153	0,8	NORTE	-15,6691053	-49,3500362	JARAGUÁ
BU 153 GO 348+625 S 1	JUSANTE	15,22	348+625	GO	BR-153	0,6	SUL	-15,6708969	-49,3490207	JARAGUÁ
BU 153 GO 348+625 N 1	MONTANTE	15,22	348+625	GO	BR-153	0,6	NORTE	-15,6708441	-49,3488896	JARAGUÁ
BU 153 GO 348+850 S 1	JUSANTE	25,03	348+850	GO	BR-153	3	SUL	-15,6726078	-49,3479387	JARAGUÁ
BU 153 GO 348+850 N 1	MONTANTE	25,03	348+850	GO	BR-153	3	NORTE	-15,6724982	-49,3477345	JARAGUÁ
BU 153 GO 349+300 S 1	JUSANTE	24,78	349+300	GO	BR-153	2,8	SUL	-15,6760494	-49,3455544	JARAGUÁ
BU 153 GO 349+300 N 1	MONTANTE	24,78	349+300	GO	BR-153	2,8	NORTE	-15,6759362	-49,3453550	JARAGUÁ
BU 153 GO 349+980 S 1	JUSANTE	23,66	349+980	GO	BR-153	0,8	SUL	-15,6810205	-49,3420570	JARAGUÁ
BU 153 GO 349+980 N 1	MONTANTE	23,66	349+980	GO	BR-153	0,6	NORTE	-15,6809819	-49,3418399	JARAGUÁ
BU 153 GO 350+930 N 1	JUSANTE	35,33	350+930	GO	BR-153	2,8	NORTE	-15,6888589	-49,3386178	JARAGUÁ

Identificação	Montante/Jusante	Extensão	Km	Estado	Rodovia	Dimensões (m)	Lado	Coord (X)	Coord (Y)	Município
BU 153 GO 350+930 S 1	MONTANTE	35,33	350+930	GO	BR-153	2,8	SUL	-15,6890460	-49,3388849	JARAGUÁ
BU 153 GO 351+165 S 1	JUSANTE	28,11	351+165	GO	BR-153	1	SUL	-15,6909275	-49,3381230	JARAGUÁ
BU 153 GO 351+165 N 1	MONTANTE	28,11	351+165	GO	BR-153	1	NORTE	-15,6910321	-49,3378840	JARAGUÁ
BU 153 GO 351+500 S 1	JUSANTE	19,64	351+500	GO	BR-153	0,6	SUL	-15,6938765	-49,3370322	JARAGUÁ
BU 153 GO 351+500 N 1	MONTANTE	19,64	351+500	GO	BR-153	0,8	NORTE	-15,6939084	-49,3368520	JARAGUÁ
BU 153 GO 351+565 N 1	JUSANTE	20,40	351+565	GO	BR-153	0,6	NORTE	-15,6944064	-49,3366135	JARAGUÁ
BU 153 GO 351+565 S 1	MONTANTE	20,40	351+565	GO	BR-153	0,6	SUL	-15,6944849	-49,3367857	JARAGUÁ
BU 153 GO 352+240 N 1	JUSANTE	5,69	352+240	GO	BR-153	0,6	NORTE	-15,6999422	-49,3339784	JARAGUÁ
BU 153 GO 352+240 S 1	MONTANTE	5,69	352+240	GO	BR-153	0,6	SUL	-15,6999870	-49,3340044	JARAGUÁ
BU 153 GO 352+460 N 1	JUSANTE	14,22	352+460	GO	BR-153	0,6	NORTE	-15,7015722	-49,3330497	JARAGUÁ
BU 153 GO 352+460 S 1	MONTANTE	14,22	352+460	GO	BR-153	0,6	SUL	-15,7016371	-49,3331642	JARAGUÁ
BU 153 GO 352+700 S 1	JUSANTE	16,50	352+700	GO	BR-153	0,6	SUL	-15,7036353	-49,3321161	JARAGUÁ
BU 153 GO 352+700 N 1	MONTANTE	16,50	352+700	GO	BR-153	0,6	NORTE	-15,7035786	-49,3319737	JARAGUÁ
BU 153 GO 352+885 N 1	JUSANTE	24,32	352+885	GO	BR-153	1	NORTE	-15,7052519	-49,3314841	JARAGUÁ
BU 153 GO 352+885 S 1	MONTANTE	24,32	352+885	GO	BR-153	1	SUL	-15,7052995	-49,3317057	JARAGUÁ
BU 153 GO 353+040 N 1	JUSANTE	34,46	353+040	GO	BR-153	1	NORTE	-15,7063331	-49,3313041	JARAGUÁ
BU 153 GO 353+040 S 1	MONTANTE	34,46	353+040	GO	BR-153	1	SUL	-15,7066120	-49,3314469	JARAGUÁ

Identificação	Montante/Jusante	Extensão	Km	Estado	Rodovia	Dimensões (m)	Lado	Coord (X)	Coord (Y)	Município
BU 153 GO 353+120 N 1	JUSANTE	13,92	353+120	GO	BR-153	0,6	NORTE	-15,7072741	-49,3311436	JARAGUÁ
BU 153 GO 353+120 S 1	MONTANTE	13,92	353+120	GO	BR-153	0,6	SUL	-15,7073210	-49,3312641	JARAGUÁ
BU 153 GO 353+850 S 1	JUSANTE	18,69	353+850	GO	BR-153	0,6	SUL	-15,7130168	-49,3302328	JARAGUÁ
BU 153 GO 353+765 N 1	MONTANTE	18,69	353+765	GO	BR-153	0,6	NORTE	-15,7130140	-49,3300585	JARAGUÁ
BU 153 GO 355+445 N 1	JUSANTE	25,37	355+445	GO	BR-153	0,6	NORTE	-15,7278302	-49,3262425	JARAGUÁ
BU 153 GO 355+440 S 1	MONTANTE	25,37	355+440	GO	BR-153	0,6	SUL	-15,7279240	-49,3264585	JARAGUÁ
BU 153 GO 355+505 S 1	JUSANTE	20,62	355+505	GO	BR-153	0,6	SUL	-15,7284280	-49,3262282	JARAGUÁ
BU 153 GO 355+505 N 1	MONTANTE	20,62	355+505	GO	BR-153	0,6	NORTE	-15,7283582	-49,3260497	JARAGUÁ
BU 153 GO 355+750 N 1	JUSANTE	21,29	355+750	GO	BR-153	0,6	NORTE	-15,7304054	-49,3251963	JARAGUÁ
BU 153 GO 355+750 S 1	MONTANTE	21,29	355+750	GO	BR-153	0,6	SUL	-15,7304910	-49,3253742	JARAGUÁ
BU 153 GO 355+900 N 1	JUSANTE	15,34	355+900	GO	BR-153	0,6	NORTE	-15,7316987	-49,3246886	JARAGUÁ
BU 153 GO 355+900 S 1	MONTANTE	15,34	355+900	GO	BR-153	0,6	SUL	-15,7317636	-49,3248151	JARAGUÁ
BU 153 GO 346+290 N 1	MONTANTE	20,00	346+290	GO	BR-153	0,6	NORTE	-15,6544010	-49,3624600	JARAGUÁ
BU 153 GO 346+290 N 3	JUSANTE	20,00	346+290	GO	BR-153	0,6	NORTE	-15,6542960	-49,3624560	JARAGUÁ
BU 153 GO 341+240 N 1	MONTANTE	25,00	341+240	GO	BR-153	2,8	NORTE	-15,6197280	-49,3926790	JARAGUÁ
BU 153 GO 255+415 N 1	MONTANTE	16,96	255+415	GO	BR-153	1	NORTE	-14,9704940	-49,3899610	SÃO LUIZ DO NORTE
BU 153 GO 255+415 S 1	JUSANTE	16,96	255+415	GO	BR-153	1	SUL	-14,9704510	-49,3900600	SÃO LUIZ DO NORTE

Identificação	Montante/Jusante	Extensão	Km	Estado	Rodovia	Dimensões (m)	Lado	Coord (X)	Coord (Y)	Município
BU 153 GO 255+930 S 1	MONTANTE	15,41	255+930	GO	BR-153	1	SUL	-14,9740910	-49,3925640	SÃO LUIZ DO NORTE
BU 153 GO 255+930 N 1	JUSANTE	15,41	255+930	GO	BR-153	1	NORTE	-14,9740910	-49,3925640	SÃO LUIZ DO NORTE
BU 153 GO 256+220 N 1	MONTANTE	24,25	256+220	GO	BR-153	1	NORTE	-14,9762980	-49,3942200	SÃO LUIZ DO NORTE
BU 153 GO 256+220 S 1	JUSANTE	24,25	256+220	GO	BR-153	1	SUL	-14,9762280	-49,3943150	SÃO LUIZ DO NORTE
BU 153 GO 257+460 S 1	MONTANTE	16,99	257+460	GO	BR-153	1	SUL	-14,9854470	-49,4011290	SÃO LUIZ DO NORTE
BU 153 GO 257+460 N 1	JUSANTE	16,99	257+460	GO	BR-153	1	NORTE	-14,9855570	-49,4009180	SÃO LUIZ DO NORTE
BU 153 GO 262+110 S 1	MONTANTE	31,91	262+110	GO	BR-153	1	SUL	-15,0206170	-49,4248850	NOVA GLÓRIA
BU 153 GO 262+110 N 1	JUSANTE	31,91	262+110	GO	BR-153	1	NORTE	-15,0207220	-49,4246920	NOVA GLÓRIA
BU 153 GO 263+560 S 1	MONTANTE	40,87	263+560	GO	BR-153	1,7	SUL	-15,0305477	-49,4324170	NOVA GLÓRIA
BU 153 GO 263+560 N 1	JUSANTE	40,87	263+560	GO	BR-153	1,7	NORTE	-15,0308894	-49,4322726	NOVA GLÓRIA
BU 153 GO 264+090 N 1	MONTANTE	56,63	264+090	GO	BR-153	1	NORTE	-15,0346825	-49,4351097	NOVA GLÓRIA
BU 153 GO 264+090 S 1	JUSANTE	56,63	264+090	GO	BR-153	1	SUL	-15,0346767	-49,4356363	NOVA GLÓRIA
BU 153 GO 265+430 S 1	MONTANTE	29,45	265+430	GO	BR-153	1	SUL	-15,0447335	-49,4419017	NOVA GLÓRIA
BU 153 GO 265+430 N 1	JUSANTE	29,45	265+430	GO	BR-153	1	NORTE	-15,0448681	-49,4416655	NOVA GLÓRIA
BU 153 GO 266+040 N 1	MONTANTE	28,91	266+040	GO	BR-153	3,2	NORTE	-15,0496327	-49,4445131	NOVA GLÓRIA
BU 153 GO 266+040 S 1	JUSANTE	28,91	266+040	GO	BR-153	3,2	SUL	-15,0496204	-49,4447817	NOVA GLÓRIA
BU 153 GO 267+500 S 1	MONTANTE	18,98	267+500	GO	BR-153	2	SUL	-15,0611110	-49,4514823	NOVA GLÓRIA

Identificação	Montante/Jusante	Extensão	Km	Estado	Rodovia	Dimensões (m)	Lado	Coord (X)	Coord (Y)	Município
BU 153 GO 267+500 N 1	JUSANTE	18,98	267+500	GO	BR-153	2	NORTE	-15,0611999	-49,4513314	NOVA GLÓRIA
BU 153 GO 270+130 S 1	MONTANTE	25,83	270+130	GO	BR-153	0,6	SUL	-15,0817179	-49,4636645	NOVA GLÓRIA
BU 153 GO 270+130 N 1	JUSANTE	25,83	270+130	GO	BR-153	0,6	NORTE	-15,0818469	-49,4634643	NOVA GLÓRIA
BU 153 GO 270+580 S 1	MONTANTE	31,93	270+580	GO	BR-153	3,5	SUL	-15,0851717	-49,4657668	NOVA GLÓRIA
BU 153 GO 270+580 N 1	JUSANTE	31,93	270+580	GO	BR-153	3,5	NORTE	-15,0854434	-49,4656667	NOVA GLÓRIA
BU 153 GO 271+700 N 1	MONTANTE	27,28	271+700	GO	BR-153	1	NORTE	-15,0933850	-49,4720756	NOVA GLÓRIA
BU 153 GO 271+700 S 1	JUSANTE	27,28	271+700	GO	BR-153	1	SUL	-15,0932655	-49,4722975	NOVA GLÓRIA
BU 153 GO 273+720 N 1	MONTANTE	27,30	273+720	GO	BR-153	1	NORTE	-15,1076983	-49,4836985	NOVA GLÓRIA
BU 153 GO 273+720 S 1	JUSANTE	27,30	273+720	GO	BR-153	1	SUL	-15,1075119	-49,4838647	NOVA GLÓRIA
BU 153 GO 274+910 N 1	MONTANTE	26,70	274+910	GO	BR-153	2x2	NORTE	-15,1143527	-49,4921868	NOVA GLÓRIA
BU 153 GO 274+910 S 1	JUSANTE	26,70	274+910	GO	BR-153	2x2	SUL	-15,1142034	-49,4923819	NOVA GLÓRIA
BU 153 GO 276+530 S 1	MONTANTE	19,82	276+530	GO	BR-153	1	SUL	-15,1235079	-49,5042076	NOVA GLÓRIA
BU 153 GO 276+530 N 1	JUSANTE	19,82	276+530	GO	BR-153	1	NORTE	-15,1236546	-49,5041017	NOVA GLÓRIA
BU 153 GO 277+260 S 1	MONTANTE	35,43	277+260	GO	BR-153	2x2	SUL	-15,1276191	-49,5095971	NOVA GLÓRIA
BU 153 GO 277+260 N 1	JUSANTE	35,43	277+260	GO	BR-153	2x2	NORTE	-15,1279469	-49,5095632	NOVA GLÓRIA
BU 153 GO 278+370 N 1	MONTANTE	42,62	278+370	GO	BR-153	1	NORTE	-15,1342669	-49,5174318	NOVA GLÓRIA
BU 153 GO 278+380 N 1	JUSANTE	42,62	278+380	GO	BR-153	3,3	NORTE	-15,1342403	-49,5175043	NOVA GLÓRIA

Identificação	Montante/Jusante	Extensão	Km	Estado	Rodovia	Dimensões (m)	Lado	Coord (X)	Coord (Y)	Município
BU 153 GO 278+370 S 1	MONTANTE	42,62	278+370	GO	BR-153	1	SUL	-15,1340213	-49,5176989	NOVA GLÓRIA
BU 153 GO 278+380 S 1	JUSANTE	42,62	278+380	GO	BR-153	3,3	SUL	-15,1340159	-49,5177344	NOVA GLÓRIA
BU 153 GO 280+880 S 1	MONTANTE	41,79	280+880	GO	BR-153	1	SUL	-15,1492257	-49,5347799	NOVA GLÓRIA
BU 153 GO 280+880 N 1	JUSANTE	41,79	280+880	GO	BR-153	1	NORTE	-15,1495517	-49,5345836	NOVA GLÓRIA
BU 153 GO 281+840 S 1	MONTANTE	28,57	281+840	GO	BR-153	1,7	SUL	-15,1569874	-49,5386770	NOVA GLÓRIA
BU 153 GO 281+840 N 1	JUSANTE	28,57	281+840	GO	BR-153	1,7	NORTE	-15,1571033	-49,5384394	NOVA GLÓRIA
BU 153 GO 282+610 S 1	MONTANTE	35,05	282+610	GO	BR-153	1	SUL	-15,1635474	-49,5413564	NOVA GLÓRIA
BU 153 GO 282+610 N 1	JUSANTE	35,05	282+610	GO	BR-153	1	NORTE	-15,1637488	-49,5411046	NOVA GLÓRIA
BU 153 GO 282+925 S 1	MONTANTE	18,76	282+925	GO	BR-153	1	SUL	-15,1662286	-49,5423922	NOVA GLÓRIA
BU 153 GO 282+925 N 1	JUSANTE	18,76	282+925	GO	BR-153	1	NORTE	-15,1663098	-49,5422390	NOVA GLÓRIA
BU 153 GO 283+170 N 1	MONTANTE	22,38	283+170	GO	BR-153	4,5	NORTE	-15,1684291	-49,5430823	NOVA GLÓRIA
BU 153 GO 283+170 S 1	JUSANTE	22,38	283+170	GO	BR-153	4,5	SUL	-15,1684055	-49,5432892	NOVA GLÓRIA
BU 153 GO 285+440 S 1	MONTANTE	32,61	285+440	GO	BR-153	1	SUL	-15,1886207	-49,5451799	RIALMA
BU 153 GO 285+440 N 1	JUSANTE	32,61	285+440	GO	BR-153	1	NORTE	-15,1886620	-49,5448795	RIALMA
BU 153 GO 285+810 N 1	MONTANTE	24,90	285+810	GO	BR-153	1	NORTE	-15,1920315	-49,5448120	RIALMA
BU 153 GO 285+810 S 1	JUSANTE	24,90	285+810	GO	BR-153	1	SUL	-15,1920400	-49,5450436	RIALMA
BU 153 GO 286+140 N 1	MONTANTE	29,66	286+140	GO	BR-153	1	NORTE	-15,1948954	-49,5448598	RIALMA

Identificação	Montante/Jusante	Extensão	Km	Estado	Rodovia	Dimensões (m)	Lado	Coord (X)	Coord (Y)	Município
BU 153 GO 286+140 S 1	JUSANTE	29,66	286+140	GO	BR-153	1	SUL	-15,1949418	-49,5451317	RIALMA
BU 153 GO 286+500 S 1	MONTANTE	24,13	286+500	GO	BR-153	1	SUL	-15,1981597	-49,5450622	RIALMA
BU 153 GO 396+500 N 1	JUSANTE	24,13	396+500	GO	BR-153	1	NORTE	-15,1981556	-49,5448376	PIRENÓPOLIS
BU 153 GO 297+080 S 1	MONTANTE	39,95	297+080	GO	BR-153	2,2	SUL	-15,2034193	-49,5448188	RIALMA
BU 153 GO 297+080 N 1	JUSANTE	39,95	297+080	GO	BR-153	2,2	NORTE	-15,2035199	-49,5451759	RIALMA
BU 153 GO 288+350 N 1	MONTANTE	26,02	288+350	GO	BR-153	2,2	NORTE	-15,2142325	-49,5488420	RIALMA
BU 153 GO 288+350 S 1	JUSANTE	26,02	288+350	GO	BR-153	2,2	SUL	-15,2141770	-49,5490773	RIALMA
BU 153 GO 288+365 S 1	MONTANTE	33,64	288+365	GO	BR-153	1	SUL	-15,2142200	-49,5491679	RIALMA
BU 153 GO 288+365 N 1	JUSANTE	33,64	288+365	GO	BR-153	1	NORTE	-15,2143694	-49,5488952	RIALMA
BU 153 GO 288+980 S 1	MONTANTE	26,50	288+980	GO	BR-153	1	SUL	-15,2194077	-49,5513580	RIALMA
BU 153 GO 298+980 N 1	JUSANTE	26,50	298+980	GO	BR-153	1	NORTE	-15,2195083	-49,5511342	RIALMA
BU 153 GO 288+990 S 1	MONTANTE	26,06	288+990	GO	BR-153	1	SUL	-15,2194311	-49,5513603	RIALMA
BU 153 GO 288+990 N 1	JUSANTE	26,06	288+990	GO	BR-153	1	NORTE	-15,2195295	-49,5511399	RIALMA
BU 153 GO 292+160 N 1	MONTANTE	42,68	292+160	GO	BR-153	1	NORTE	-15,2474437	-49,5569940	RIALMA
BU 153 GO 392+170 S 1	JUSANTE	42,68	392+170	GO	BR-153	1	SUL	-15,2476818	-49,5573067	SÃO FRANCISCO DE GOIÁS
BU 153 GO 293+260 S 1	MONTANTE	32,42	293+260	GO	BR-153	1	SUL	-15,2550442	-49,5507368	RIALMA
BU 153 GO 293+260 N 1	JUSANTE	32,42	293+260	GO	BR-153	1	NORTE	-15,2548224	-49,5505397	RIALMA

Identificação	Montante/Jusante	Extensão	Km	Estado	Rodovia	Dimensões (m)	Lado	Coord (X)	Coord (Y)	Município
BU 153 GO 293+290 N 1	MONTANTE	38,21	293+290	GO	BR-153	1	NORTE	-15,2549071	-49,5504322	RIALMA
BU 153 GO 293+290 S 1	JUSANTE	38,21	293+290	GO	BR-153	1	SUL	-15,2551801	-49,5506503	RIALMA
BU 153 GO 293+540 S 1	MONTANTE	36,69	293+540	GO	BR-153	1	SUL	-15,2566331	-49,5487370	RIALMA
BU 153 GO 293+540 N 1	JUSANTE	36,69	293+540	GO	BR-153	1	NORTE	-15,2564332	-49,5484644	RIALMA
BU 153 GO 294+050 N 1	MONTANTE	16,38	294+050	GO	BR-153	1	NORTE	-15,2608055	-49,5467356	RIALMA
BU 153 GO 294+050 S 1	JUSANTE	16,38	294+050	GO	BR-153	1	SUL	-15,2608189	-49,5468875	RIALMA
BU 153 GO 294+380 S 1	MONTANTE	21,45	294+380	GO	BR-153	1	SUL	-15,2634428	-49,5475959	RIALMA
BU 153 GO 294+380 N 1	JUSANTE	21,45	294+380	GO	BR-153	0,6	NORTE	-15,2635181	-49,5474119	RIALMA
BU 153 GO 295+040 S 1	MONTANTE	19,86	295+040	GO	BR-153	1	SUL	-15,2694107	-49,5493990	RIALMA
BU 153 GO 295+040 N 1	JUSANTE	19,86	295+040	GO	BR-153	1	NORTE	-15,2694496	-49,5493234	RIALMA
BU 153 GO 295+050 N 1	MONTANTE	22,58	295+050	GO	BR-153	2,5	NORTE	-15,2694995	-49,5493567	RIALMA
BU 153 GO 295+050 S 1	JUSANTE	22,58	295+050	GO	BR-153	4	SUL	-15,2695448	-49,5494709	RIALMA
BU 153 GO 296+400 N 1	MONTANTE	23,86	296+400	GO	BR-153	1	NORTE	-15,2802347	-49,5545911	RIALMA
BU 153 GO 296+400 S 1	JUSANTE	23,86	296+400	GO	BR-153	1	SUL	-15,2802188	-49,5546844	RIALMA
BU 153 GO 296+750 N 1	MONTANTE	30,58	296+750	GO	BR-153	1	NORTE	-15,2821681	-49,5572610	RIALMA
BU 153 GO 296+750 S 1	JUSANTE	30,58	296+750	GO	BR-153	1	SUL	-15,2819154	-49,5573763	RIALMA
BU 153 GO 298+530 S 1	MONTANTE	37,74	298+530	GO	BR-153	4,5	SUL	-15,2925771	-49,5685921	RIALMA

Identificação	Montante/Jusante	Extensão	Km	Estado	Rodovia	Dimensões (m)	Lado	Coord (X)	Coord (Y)	Município
BU 153 GO 298+530 N 1	JUSANTE	37,74	298+530	GO	BR-153	4,5	NORTE	-15,2928188	-49,5683441	RIALMA
BU 153 GO 300+320 S 1	MONTANTE	35,80	300+320	GO	BR-153	2	SUL	-15,3085734	-49,5718464	RIALMA
BU 153 GO 330+320 N 1	JUSANTE	35,80	330+320	GO	BR-153	2	NORTE	-15,3086832	-49,5715328	JARAGUÁ
BU 153 GO 301+880 N 1	MONTANTE	43,10	301+880	GO	BR-153	1	NORTE	-15,3225800	-49,5715916	RIALMA
BU 153 GO 301+880 S 1	JUSANTE	43,10	301+880	GO	BR-153	1	SUL	-15,3227022	-49,5719727	RIALMA
BU 153 GO 303+050 S 1	MONTANTE	21,10	303+050	GO	BR-153	1	SUL	-15,3330590	-49,5704855	RIALMA
BU 153 GO 303+050 N 1	JUSANTE	21,10	303+050	GO	BR-153	1	NORTE	-15,3331265	-49,5703018	RIALMA
BU 153 GO 304+320 N 1	MONTANTE	22,48	304+320	GO	BR-153	1	NORTE	-15,3444738	-49,5687827	RIALMA
BU 153 GO 304+320 S 1	JUSANTE	22,48	304+320	GO	BR-153	1	SUL	-15,3445123	-49,5689113	RIALMA
BU 153 GO 304+310 N 1	MONTANTE	16,39	304+310	GO	BR-153	1,7	NORTE	-15,3445476	-49,5687631	RIALMA
BU 153 GO 304+310 S 1	JUSANTE	16,39	304+310	GO	BR-153	1,7	SUL	-15,3446125	-49,5688914	RIALMA
BU 153 GO 307+275 S 1	MONTANTE	43,10	307+275	GO	BR-153	1	SUL	-15,3694526	-49,5594542	RIALMA
BU 153 GO 307+275 N 1	JUSANTE	43,10	307+275	GO	BR-153	1	NORTE	-15,3693324	-49,5590723	RIALMA
BU 153 GO 311+010 S 1	MONTANTE	22,70	311+010	GO	BR-153	1	SUL	-15,3973384	-49,5414511	RIALMA
BU 153 GO 311+010 N 1	JUSANTE	22,70	311+010	GO	BR-153	1	NORTE	-15,3971582	-49,5413498	RIALMA
BU 153 GO 311+130 S 1	MONTANTE	14,39	311+130	GO	BR-153	1	SUL	-15,3977605	-49,5404327	RIALMA
BU 153 GO 311+130 N 1	JUSANTE	14,39	311+130	GO	BR-153	1	NORTE	-15,3976471	-49,5403670	RIALMA

Identificação	Montante/Jusante	Extensão	Km	Estado	Rodovia	Dimensões (m)	Lado	Coord (X)	Coord (Y)	Município
BU 153 GO 311+780 N 1	MONTANTE	46,46	311+780	GO	BR-153	1	NORTE	-15,4010918	-49,5354840	RIALMA
BU 153 GO 311+780 S 1	JUSANTE	46,46	311+780	GO	BR-153	1	SUL	-15,4013716	-49,5358068	RIALMA
BU 153 GO 234+300 S 1	MONTANTE	19,08	234+300	GO	BR-153	0,8	SUL	-14,8065570	-49,2888920	HIDROLINA
BU 153 GO 234+300 N 1	JUSANTE	19,08	234+300	GO	BR-153	0,8	NORTE	-14,8067640	-49,2888750	HIDROLINA
BU 153 GO 234+980 S 1	MONTANTE	19,79	234+980	GO	BR-153	1	SUL	-14,8113780	-49,2921470	HIDROLINA
BU 153 GO 234+980 N 1	JUSANTE	19,79	234+980	GO	BR-153	1	NORTE	-14,8116500	-49,2918260	HIDROLINA
BU 153 GO 235+300 N 1	MONTANTE	16,90	235+300	GO	BR-153	1	NORTE	-14,8142700	-49,2935520	HIDROLINA
BU 153 GO 235+300 S 1	JUSANTE	16,90	235+300	GO	BR-153	0,8	SUL	-14,8141720	-49,2937180	HIDROLINA
BU 153 GO 238+840 S 1	MONTANTE	15,63	238+840	GO	BR-153	1	SUL	-14,8414670	-49,3110680	SÃO LUIZ DO NORTE
BU 153 GO 238+840 N 1	JUSANTE	15,63	238+840	GO	BR-153	0,8	NORTE	-14,8416200	-49,3109320	SÃO LUIZ DO NORTE
BU 153 GO 242+500 S 1	MONTANTE	27,11	242+500	GO	BR-153	4	SUL	-14,8677920	-49,3292210	SÃO LUIZ DO NORTE
BU 153 GO 242+450 N 1	JUSANTE	27,11	242+450	GO	BR-153	4	NORTE	-14,8679710	-49,3294390	SÃO LUIZ DO NORTE
BU 153 GO 242+415 N 1	MONTANTE	13,65	242+415	GO	BR-153	1	NORTE	-14,8688810	-49,3300140	SÃO LUIZ DO NORTE
BU 153 GO 243+515 S 1	JUSANTE	13,65	243+515	GO	BR-153	0,6	SUL	-14,8687590	-49,3300660	SÃO LUIZ DO NORTE
BU 153 GO 243+230 S 1	MONTANTE	30,59	243+230	GO	BR-153	1,5	SUL	-14,8745230	-49,3334780	SÃO LUIZ DO NORTE
BU 153 GO 243+230 N 1	JUSANTE	30,59	243+230	GO	BR-153	1,5	NORTE	-14,8745810	-49,3333210	SÃO LUIZ DO NORTE
BU 153 GO 248+170 S 1	MONTANTE	17,09	248+170	GO	BR-153	3	SUL	-14,9135920	-49,3559390	SÃO LUIZ DO NORTE

Identificação	Montante/Jusante	Extensão	Km	Estado	Rodovia	Dimensões (m)	Lado	Coord (X)	Coord (Y)	Município
BU 153 GO 248+170 N 1	JUSANTE	17,09	248+170	GO	BR-153	3	NORTE	-14,9136780	-49,3558210	SÃO LUIZ DO NORTE
BU 153 GO 250+045 N 1	MONTANTE	18,44	250+045	GO	BR-153	0,6	NORTE	-14,9284720	-49,3642980	SÃO LUIZ DO NORTE
BU 153 GO 250+045 N 1	JUSANTE	18,44	250+045	GO	BR-153	0,6	NORTE	-14,9283910	-49,3644250	SÃO LUIZ DO NORTE
BU 153 GO 251+310 N 1	MONTANTE	16,54	251+310	GO	BR-153	4	NORTE	-14,9385770	-49,3701420	SÃO LUIZ DO NORTE
BU 153 GO 251+310 S 1	JUSANTE	16,54	251+310	GO	BR-153	4	SUL	-14,9384960	-49,3702920	SÃO LUIZ DO NORTE
BU 153 GO 392+385 S 1	JUSANTE	22,33	392+385	GO	BR-153	2,0x2,0	SUL	-16,0022683	-49,1380141	SÃO FRANCISCO DE GOIÁS
BU 153 GO 392+385 N 1	MONTANTE	22,33	392+385	GO	BR-153	2,0x2,0	NORTE	-16,0021047	-49,1378921	SÃO FRANCISCO DE GOIÁS
BU 153 GO 419+435 N 1	MONTANTE	80,00	419+435	GO	BR-153	0,6	NORTE	-16,1906450	-49,0345880	ANÁPOLIS
BU 153 GO 337+850 S 1	JUSANTE	15,00	337+850	GO	BR-153	0,8	SUL	-15,5945540	-49,4087430	JARAGUÁ
BU 153 GO 194+320 S 1	MONTANTE	22,05	194+320	GO	BR-153	1	SUL	-14,4843017	-49,1531892	URUAÇU
BU 153 GO 194+320 N 1	JUSANTE	22,05	194+320	GO	BR-153	1	NORTE	-14,4843153	-49,1529851	URUAÇU
BU 153 GO 194+550 S 1	MONTANTE	21,53	194+550	GO	BR-153	0,4	SUL	-14,4862280	-49,1531213	URUAÇU
BU 153 GO 194+550 N 1	JUSANTE	21,53	194+550	GO	BR-153	0,4	NORTE	-14,4862794	-49,1529287	URUAÇU
BU 153 GO 194+690 N 1	MONTANTE	16,56	194+690	GO	BR-153	0,6	NORTE	-14,4874824	-49,1529628	URUAÇU
BU 153 GO 194+690 S 1	JUSANTE	16,56	194+690	GO	BR-153	0,4	SUL	-14,4875163	-49,1531125	URUAÇU
BU 153 GO 195+070 N 1	MONTANTE	20,65	195+070	GO	BR-153	1	NORTE	-14,4907336	-49,1523186	URUAÇU
BU 153 GO 195+070 S 1	JUSANTE	20,65	195+070	GO	BR-153	1	SUL	-14,4908270	-49,1524844	URUAÇU

Identificação	Montante/Jusante	Extensão	Km	Estado	Rodovia	Dimensões (m)	Lado	Coord (X)	Coord (Y)	Município
BU 153 GO 200+410 N 1	MONTANTE	33,94	200+410	GO	BR-153	1	NORTE	-14,5349964	-49,1607695	URUAÇU
BU 153 GO 200+410 S 1	JUSANTE	33,94	200+410	GO	BR-153	1	SUL	-14,5349744	-49,1610835	URUAÇU
BU 153 GO 200+640 N 1	MONTANTE	16,25	200+640	GO	BR-153	1	NORTE	-14,5370343	-49,1612877	URUAÇU
BU 153 GO 200+640 S 1	JUSANTE	16,25	200+640	GO	BR-153	1	SUL	-14,5370139	-49,1614370	URUAÇU
BU 153 GO 202+205 N 1	MONTANTE	22,28	202+205	GO	BR-153	1	NORTE	-14,5504655	-49,1591170	URUAÇU
BU 153 GO 202+210 S 1	JUSANTE	22,28	202+210	GO	BR-153	1	SUL	-14,5505196	-49,1593161	URUAÇU
BU 153 GO 202+360 N 1	MONTANTE	21,39	202+360	GO	BR-153	1	NORTE	-14,5518831	-49,1587805	URUAÇU
BU 153 GO 202+365 S 1	JUSANTE	21,39	202+365	GO	BR-153	1	SUL	-14,5519660	-49,1589598	URUAÇU
BU 153 GO 202+840 S 1	MONTANTE	15,83	202+840	GO	BR-153	1	SUL	-14,5566100	-49,1582470	URUAÇU
BU 153 GO 202+845 S 1	JUSANTE	15,83	202+845	GO	BR-153	1	SUL	-14,5565650	-49,1581210	URUAÇU
BU 153 GO 223+380 S 1	MONTANTE	17,69	223+380	GO	BR-153	2,5x1,5	SUL	-14,7242690	-49,2328740	HIDROLINA
BU 153 GO 223+380 N 1	JUSANTE	17,69	223+380	GO	BR-153	2,5x1,5	NORTE	-14,7243440	-49,2327710	HIDROLINA
BU 153 GO 223+545 S 1	MONTANTE	20,22	223+545	GO	BR-153	1	SUL	-14,7252620	-49,2339170	HIDROLINA
BU 153 GO 223+545 S 2	JUSANTE	20,22	223+545	GO	BR-153	1	SUL	-14,7256220	-49,2335440	HIDROLINA
BU 153 GO 224+650 N 1	JUSANTE	10,37	224+650	GO	BR-153	0,6	NORTE	-14,7334000	-49,2400860	HIDROLINA
BU 153 GO 224+650 S 1	MONTANTE	10,37	224+650	GO	BR-153	0,6	SUL	-14,7333070	-49,2402310	HIDROLINA
BU 153 GO 225+965 S 1	MONTANTE	16,95	225+965	GO	BR-153	1	SUL	-14,7355310	-49,2421040	HIDROLINA

Identificação	Montante/Jusante	Extensão	Km	Estado	Rodovia	Dimensões (m)	Lado	Coord (X)	Coord (Y)	Município
BU 153 GO 225+965 N 1	JUSANTE	16,95	225+965	GO	BR-153	1	NORTE	-14,7356570	-49,2419690	HIDROLINA
BU 153 GO 225+200 N 1	MONTANTE	24,53	225+200	GO	BR-153	1	NORTE	-14,7372580	-49,2433000	HIDROLINA
BU 153 GO 225+200 S 1	JUSANTE	24,53	225+200	GO	BR-153	1	SUL	-14,7372380	-49,2434500	HIDROLINA
BU 153 GO 226+800 N 1	MONTANTE	19,32	226+800	GO	BR-153	1	NORTE	-14,7489560	-49,2520840	HIDROLINA
BU 153 GO 226+800 S 1	JUSANTE	19,32	226+800	GO	BR-153	1	SUL	-14,7488640	-49,2522160	HIDROLINA
BU 153 GO 227+870 S 1	MONTANTE	30,86	227+870	GO	BR-153	1	SUL	-14,7570230	-49,2574950	HIDROLINA
BU 153 GO 227+870 S 1	JUSANTE	30,86	227+870	GO	BR-153	1	SUL	-14,7571040	-49,2575570	HIDROLINA
BU 153 GO 227+890 N 1	MONTANTE	22,84	227+890	GO	BR-153	4	NORTE	-14,7571880	-49,2573320	HIDROLINA
BU 153 GO 227+890 N 1	JUSANTE	22,84	227+890	GO	BR-153	4	NORTE	-14,7573210	-49,2574000	HIDROLINA
BU 153 GO 229+975 S 1	JUSANTE	11,86	229+975	GO	BR-153	1	SUL	-14,7733960	-49,2678290	HIDROLINA
BU 153 GO 229+975 N 1	MONTANTE	11,86	229+975	GO	BR-153	1	NORTE	-14,7734540	-49,2677270	HIDROLINA
BU 153 GO 230+360 N 1	JUSANTE	31,17	230+360	GO	BR-153	1	NORTE	-14,7764060	-49,2694500	HIDROLINA
BU 153 GO 230+360 S 1	MONTANTE	31,17	230+360	GO	BR-153	2x2	SUL	-14,7761890	-49,2696510	HIDROLINA
BU 153 GO 231+820 S 1	MONTANTE	25,49	231+820	GO	BR-153	4	SUL	-14,7874560	-49,2768100	HIDROLINA
BU 153 GO 231+820 N 1	JUSANTE	25,49	231+820	GO	BR-153	4	NORTE	-14,7875190	-49,2766550	HIDROLINA
BU 153 GO 232+870 S 1	MONTANTE	10,19	232+870	GO	BR-153	1	SUL	-14,7954020	-49,2818550	HIDROLINA
BU 153 GO 232+870 N 1	JUSANTE	10,19	232+870	GO	BR-153	1	NORTE	-14,7955430	-49,2816480	HIDROLINA

Identificação	Montante/Jusante	Extensão	Km	Estado	Rodovia	Dimensões (m)	Lado	Coord (X)	Coord (Y)	Município
BU 153 GO 183+220 S 1	MONTANTE	16,64	183+220	GO	BR-153	1	SUL	-14,3844260	-49,1580080	URUAÇU
BU 153 GO 183+220 N 1	JUSANTE	16,64	183+220	GO	BR-153	1	NORTE	-14,3844080	-49,1578870	URUAÇU
BU 153 GO 189+050 N 1	MONTANTE	19,85	189+050	GO	BR-153	1	NORTE	-14,4370960	-49,1567170	URUAÇU
BU 153 GO 189+820 S 1	JUSANTE	19,85	189+820	GO	BR-153	1	SUL	-14,4370770	-49,1568370	URUAÇU
BU 153 GO 189+820 N 1	JUSANTE	21,88	189+820	GO	BR-153	3	NORTE	-14,4441710	-49,1565520	URUAÇU
BU 153 GO 189+820 S 1	MONTANTE	21,88	189+820	GO	BR-153	3	SUL	-14,4441620	-49,1566850	URUAÇU
BU 153 GO 190+710 N 1	MONTANTE	20,12	190+710	GO	BR-153	2	NORTE	-14,4523000	-49,1559220	URUAÇU
BU 153 GO 190+710 S 1	JUSANTE	20,12	190+710	GO	BR-153	2	SUL	-14,4528080	-49,1564250	URUAÇU
BU 153 GO 191+565 S 1	MONTANTE	10,07	191+565	GO	BR-153	1	SUL	-14,4595516	-49,1559900	URUAÇU
BU 153 GO 191+575 S 1	JUSANTE	10,07	191+575	GO	BR-153	1	SUL	-14,4596426	-49,1559904	URUAÇU
BU 153 GO 203+310 S 1	MONTANTE	21,16	203+310	GO	BR-153	1	SUL	-14,5606950	-49,1571750	URUAÇU
BU 153 GO 203+310 N 1	JUSANTE	21,16	203+310	GO	BR-153	1	NORTE	-14,5606730	-49,1570280	URUAÇU
BU 153 GO 204+135 N 1	JUSANTE	16,26	204+135	GO	BR-153	1	NORTE	-14,5682640	-49,1561910	URUAÇU
BU 153 GO 204+140 S 1	MONTANTE	16,26	204+140	GO	BR-153	1	SUL	-14,5682640	-49,1563230	URUAÇU
BU 153 GO 204+280 S 1	MONTANTE	22,76	204+280	GO	BR-153	1	SUL	-14,5694970	-49,1563590	URUAÇU
BU 153 GO 204+290 N 1	JUSANTE	22,76	204+290	GO	BR-153	1	NORTE	-14,5694700	-49,1561520	URUAÇU
BU 153 GO 204+480 S 1	MONTANTE	21,65	204+480	GO	BR-153	1	SUL	-14,5713540	-49,1567150	URUAÇU

Identificação	Montante/Jusante	Extensão	Km	Estado	Rodovia	Dimensões (m)	Lado	Coord (X)	Coord (Y)	Município
BU 153 GO 204+485 N 1	JUSANTE	21,65	204+485	GO	BR-153	1	NORTE	-14,5713610	-49,1564950	URUAÇU
BU 153 GO 204+715 S 1	MONTANTE	38,39	204+715	GO	BR-153	0,6	SUL	-14,5733630	-49,1574330	URUAÇU
BU 153 GO 204+720 N 1	JUSANTE	38,39	204+720	GO	BR-153	0,6	NORTE	-14,5735080	-49,1570410	URUAÇU
BU 153 GO 205+435 N 1	MONTANTE	27,79	205+435	GO	BR-153	1,8	NORTE	-14,5796060	-49,1591560	URUAÇU
BU 153 GO 206+640 N 1	JUSANTE	20,21	206+640	GO	BR-153	3,2	NORTE	-14,5902200	-49,1621710	URUAÇU
BU 153 GO 206+640 S 1	MONTANTE	20,21	206+640	GO	BR-153	3,2	SUL	-14,5902450	-49,1623270	URUAÇU
BU 153 GO 209+320 N 1	JUSANTE	22,53	209+320	GO	BR-153	4	NORTE	-14,6136370	-49,1688240	URUAÇU
BU 153 GO 209+320 S 1	MONTANTE	22,53	209+320	GO	BR-153	4	SUL	-14,6134720	-49,1691970	URUAÇU
BU 153 GO 211+700 S 1	JUSANTE	17,06	211+700	GO	BR-153	1	SUL	-14,6340050	-49,1760800	URUAÇU
BU 153 GO 211+700 C 1	MONTANTE	17,06	211+700	GO	BR-153	1	CANTEIRO CENTRAL	-14,6341570	-49,1759550	URUAÇU
BU 153 GO 211+775 C 1	MONTANTE	21,35	211+775	GO	BR-153	1	CANTEIRO CENTRAL	-14,6346360	-49,1764290	URUAÇU
BU 153 GO 211+775 S 1	JUSANTE	21,35	211+775	GO	BR-153	1	SUL	-14,6345270	-49,1766440	URUAÇU
BU 153 GO 212+425 S 1	MONTANTE	19,80	212+425	GO	BR-153	1	SUL	-14,6396950	-49,1794950	URUAÇU
BU 153 GO 212+425 N 1	JUSANTE	19,80	212+425	GO	BR-153	1	NORTE	-14,6397970	-49,1793280	URUAÇU
BU 153 GO 212+440 S 1	MONTANTE	19,19	212+440	GO	BR-153	1	SUL	-14,6398110	-49,1795470	URUAÇU
BU 153 GO 212+440 N 1	JUSANTE	19,19	212+440	GO	BR-153	1	NORTE	-14,6399130	-49,1793970	URUAÇU
BU 153 GO 213+610 N 1	MONTANTE	25,50	213+610	GO	BR-153	1	NORTE	-14,6488820	-49,1852510	URUAÇU

Identificação	Montante/Jusante	Extensão	Km	Estado	Rodovia	Dimensões (m)	Lado	Coord (X)	Coord (Y)	Município
BU 153 GO 213+610 S 1	JUSANTE	25,50	213+610	GO	BR-153	1	SUL	-14,6488200	-49,1853870	URUAÇU
BU 153 GO 214+580 S 1	MONTANTE	24,20	214+580	GO	BR-153	1	SUL	-14,6562980	-49,1901640	URUAÇU
BU 153 GO 214+580 N 1	JUSANTE	24,20	214+580	GO	BR-153	1	NORTE	-14,6563500	-49,1900570	URUAÇU
BU 153 GO 215+400 N 1	MONTANTE	25,79	215+400	GO	BR-153	1	NORTE	-14,6625860	-49,1940810	URUAÇU
BU 153 GO 215+400 S 1	JUSANTE	25,79	215+400	GO	BR-153	1	SUL	-14,6625340	-49,1941780	URUAÇU
BU 153 GO 215+585 S 1	MONTANTE	23,87	215+585	GO	BR-153	1	SUL	-14,6639910	-49,1951610	URUAÇU
BU 153 GO 215+585 N 1	JUSANTE	23,87	215+585	GO	BR-153	1	NORTE	-14,6640670	-49,1949950	URUAÇU
BU 153 GO 216+480 N 1	MONTANTE	17,81	216+480	GO	BR-153	1	NORTE	-14,6707890	-49,1994070	URUAÇU
BU 153 GO 216+480 S 1	JUSANTE	17,81	216+480	GO	BR-153	1	SUL	-14,6707320	-49,1995490	URUAÇU
BU 153 GO 216+995 S 1	MONTANTE	16,94	216+995	GO	BR-153	1	SUL	-14,6747480	-49,2021200	URUAÇU
BU 153 GO 216+995 N 1	JUSANTE	16,94	216+995	GO	BR-153	1	NORTE	-14,6748090	-49,2019490	URUAÇU
BU 153 GO 220+460 N 1	JUSANTE	24,41	220+460	GO	BR-153	2	NORTE	-14,7014080	-49,2191760	URUAÇU
BU 153 GO 220+460 S 1	MONTANTE	24,41	220+460	GO	BR-153	2	SUL	-14,7012550	-49,2193620	URUAÇU
BU 153 GO 167+010 S 1	MONTANTE	23,42	167+010	GO	BR-153	1	SUL	-14,2404820	-49,1367980	CAMPINORTE
BU 153 GO 167+010 N 1	JUSANTE	23,42	167+010	GO	BR-153	1	NORTE	-14,2406410	-49,1367190	CAMPINORTE
BU 153 GO 167+420 N 1	JUSANTE	17,30	167+420	GO	BR-153	4	NORTE	-14,2441160	-49,1377000	CAMPINORTE
BU 153 GO 167+420 S 1	MONTANTE	17,30	167+420	GO	BR-153	4	SUL	-14,2440590	-49,1378090	CAMPINORTE

Identificação	Montante/Jusante	Extensão	Km	Estado	Rodovia	Dimensões (m)	Lado	Coord (X)	Coord (Y)	Município
BU 153 GO 169+640 S 1	JUSANTE	13,69	169+640	GO	BR-153	1	SUL	-14,2635670	-49,1433680	CAMPINORTE
BU 153 GO 169+660 S 1	MONTANTE	13,69	169+660	GO	BR-153	1	SUL	-14,2636520	-49,1433780	CAMPINORTE
BU 153 GO 169+640 N 1	MONTANTE	27,26	169+640	GO	BR-153	1	NORTE	-14,2636060	-49,1431970	CAMPINORTE
BU 153 GO 169+660 N 1	JUSANTE	27,26	169+660	GO	BR-153	1	NORTE	-14,2637000	-49,1432530	CAMPINORTE
BU 153 GO 170+080 N 1	MONTANTE	19,02	170+080	GO	BR-153	1,5x0,60	NORTE	-14,2674850	-49,1443580	CAMPINORTE
BU 153 GO 170+110 S 1	JUSANTE	19,02	170+110	GO	BR-153	1,5x0,6	SUL	-14,2674210	-49,1444560	CAMPINORTE
BU 153 GO 171+960 S 1	MONTANTE	13,17	171+960	GO	BR-153	1	SUL	-14,2838640	-49,1490940	CAMPINORTE
BU 153 GO 171+960 N 1	JUSANTE	13,17	171+960	GO	BR-153	1	NORTE	-14,2839510	-49,1490080	CAMPINORTE
BU 153 GO 175+940 S 1	MONTANTE	18,56	175+940	GO	BR-153	1	SUL	-14,3190760	-49,1510730	CAMPINORTE
BU 153 GO 175+940 N 1	JUSANTE	18,56	175+940	GO	BR-153	1	NORTE	-14,3191580	-49,1509570	CAMPINORTE
BU 153 GO 176+220 S 1	MONTANTE	21,56	176+220	GO	BR-153	0,6	SUL	-14,3215920	-49,1516730	CAMPINORTE
BU 153 GO 176+220 N 1	JUSANTE	21,56	176+220	GO	BR-153	0,6	NORTE	-14,3216530	-49,1515320	CAMPINORTE
BU 153 GO 176+320 N 1	JUSANTE	18,08	176+320	GO	BR-153	1	NORTE	-14,3226510	-49,1517750	CAMPINORTE
BU 153 GO 176+320 S 1	MONTANTE	18,08	176+320	GO	BR-153	1	SUL	-14,3225630	-49,1518750	CAMPINORTE
BU 153 GO 180+470 S 1	MONTANTE	16,52	180+470	GO	BR-153	1,5x0,60	SUL	-14,3594390	-49,1585710	URUAÇU
BU 153 GO 180+470 N 1	JUSANTE	16,52	180+470	GO	BR-153	1,5x0,6	NORTE	-14,3595500	-49,1584770	URUAÇU
BU 153 GO 182+540 N 1	JUSANTE	27,39	182+540	GO	BR-153	3	NORTE	-14,3780380	-49,1580260	URUAÇU

Identificação	Montante/Jusante	Extensão	Km	Estado	Rodovia	Dimensões (m)	Lado	Coord (X)	Coord (Y)	Município
BU 153 GO 182+540 S 1	MONTANTE	27,39	182+540	GO	BR-153	3	SUL	-14,3781670	-49,1581760	URUAÇU
BU 153 GO 414+645 S 1	JUSANTE	25,46	414+645	GO	BR-153	0,6	SUL	-16,1496547	-49,0449642	ANÁPOLIS
BU 153 GO 414+635 S 1	MONTANTE	25,46	414+635	GO	BR-153	0,6	SUL	-16,1497843	-49,0451609	ANÁPOLIS
BU 153 GO 414+690 S 1	JUSANTE	50,42	414+690	GO	BR-153	0,6	SUL	-16,1500999	-49,0450642	ANÁPOLIS
BU 153 GO 414+680 N 1	MONTANTE	50,42	414+680	GO	BR-153	0,6	NORTE	-16,1501675	-49,0450308	ANÁPOLIS
BU 153 GO 416+345 S 1	JUSANTE	69,99	416+345	GO	BR-153	0,8	SUL	-16,1644687	-49,0436852	ANÁPOLIS
BU 153 GO 416+330 S 1	MONTANTE	69,99	416+330	GO	BR-153	0,8	SUL	-16,1645473	-49,0430359	ANÁPOLIS
BU 153 GO 416+760 S 1	JUSANTE	15,71	416+760	GO	BR-153	0,8	SUL	-16,1684622	-49,0433071	ANÁPOLIS
BU 153 GO 416+760 N 1	MONTANTE	15,71	416+760	GO	BR-153	0,8	NORTE	-16,1684568	-49,0431604	ANÁPOLIS
BU 153 GO 417+305 S 1	JUSANTE	58,45	417+305	GO	BR-153	1	SUL	-16,1735591	-49,0427467	ANÁPOLIS
BU 153 GO 418+080 S 1	JUSANTE	41,14	418+080	GO	BR-153	1,2	SUL	-16,1797848	-49,0425779	ANÁPOLIS
BU 153 GO 418+040 S 1	MONTANTE	41,14	418+040	GO	BR-153	1,2	SUL	-16,1801338	-49,0424454	ANÁPOLIS
BU 153 GO 418+370 S 1	JUSANTE	19,65	418+370	GO	BR-153	0,8	SUL	-16,1825932	-49,0410738	ANÁPOLIS
BU 153 GO 418+360 S 1	MONTANTE	19,65	418+360	GO	BR-153	0,8	SUL	-16,1826843	-49,0410230	ANÁPOLIS
BU 153 GO 418+795 S 1	JUSANTE	23,00	418+795	GO	BR-153	1,1	SUL	-16,1859774	-49,0387037	ANÁPOLIS
BU 153 GO 418+795 S 1	MONTANTE	23,00	418+795	GO	BR-153	1,1	SUL	-16,1858718	-49,0385185	ANÁPOLIS
BU 153 GO 421+095 S 1	JUSANTE	14,53	421+095	GO	BR-153	0,8	SUL	-16,1937469	-49,0294962	ANÁPOLIS

Identificação	Montante/Jusante	Extensão	Km	Estado	Rodovia	Dimensões (m)	Lado	Coord (X)	Coord (Y)	Município
BU 153 GO 421+085 S 1	MONTANTE	14,53	421+085	GO	BR-153	0,8	SUL	-16,1938289	-49,0293901	ANÁPOLIS
BU 153 GO 420+605 S 1	JUSANTE	13,42	420+605	GO	BR-153	0,8	SUL	-16,1964811	-49,0259086	ANÁPOLIS
BU 153 GO 420+590 S 1	MONTANTE	13,42	420+590	GO	BR-153	0,8	SUL	-16,1965735	-49,0258274	ANÁPOLIS
BU 153 GO 420+795 S 1	JUSANTE	39,61	420+795	GO	BR-153	0,8	SUL	-16,1973414	-49,0250028	ANÁPOLIS
BU 153 GO 420+755 S 1	MONTANTE	39,61	420+755	GO	BR-153	0,8	SUL	-16,1976693	-49,0248543	ANÁPOLIS
BU 153 GO 421+060 S 1	JUSANTE	14,64	421+060	GO	BR-153	0,8	SUL	-16,1998583	-49,0236118	ANÁPOLIS
BU 153 GO 421+045 S 1	MONTANTE	14,64	421+045	GO	BR-153	0,8	SUL	-16,1999805	-49,0235595	ANÁPOLIS
BU 153 GO 421+435 S 1	JUSANTE	27,27	421+435	GO	BR-153	0,6	SUL	-16,2029720	-49,0226765	ANÁPOLIS
BU 153 GO 421+410 S 1	MONTANTE	27,27	421+410	GO	BR-153	0,6	SUL	-16,2031911	-49,0225596	ANÁPOLIS
BU 153 GO 421+725 S 1	JUSANTE	33,66	421+725	GO	BR-153	1	SUL	-16,2050729	-49,0212678	ANÁPOLIS
BU 153 GO 421+695 S 1	MONTANTE	33,66	421+695	GO	BR-153	1	SUL	-16,2053516	-49,0211419	ANÁPOLIS
BU 153 GO 422+045 S 1	JUSANTE	24,68	422+045	GO	BR-153	0,8	SUL	-16,2077823	-49,0204652	ANÁPOLIS
BU 153 GO 422+005 S 1	MONTANTE	24,68	422+005	GO	BR-153	2,6	SUL	-16,2078465	-49,0196654	ANÁPOLIS
BU 153 GO 422+100 S 1	JUSANTE	24,68	422+100	GO	BR-153	2	SUL	-16,2087955	-49,0195883	ANÁPOLIS
BU 153 GO 422+100 S 1	MONTANTE	24,68	422+100	GO	BR-153	2	SUL	-16,2088945	-49,0197951	ANÁPOLIS
BU 153 GO 422+130 S 1	JUSANTE	33,52	422+130	GO	BR-153	1,2	SUL	-16,2089676	-49,0194967	ANÁPOLIS
BU 153 GO 422+130 S 1	MONTANTE	33,52	422+130	GO	BR-153	1,2	SUL	-16,2090712	-49,0197181	ANÁPOLIS

Identificação	Montante/Jusante	Extensão	Km	Estado	Rodovia	Dimensões (m)	Lado	Coord (X)	Coord (Y)	Município
BU 153 GO 422+870 S 1	JUSANTE	14,76	422+870	GO	BR-153	0,8	SUL	-16,2148434	-49,0168592	ANÁPOLIS
BU 153 GO 422+860 S 1	MONTANTE	14,76	422+860	GO	BR-153	0,8	SUL	-16,2149639	-49,0168002	ANÁPOLIS
BU 153 GO 423+025 S 1	MONTANTE	62,66	423+025	GO	BR-153	1,2	SUL	-16,2152342	-49,0164382	ANÁPOLIS
BU 153 GO 422+960 S 1	JUSANTE	62,66	422+960	GO	BR-153	1,2	SUL	-16,2158003	-49,0164469	ANÁPOLIS
BU 153 GO 205+435 S 1	JUSANTE	27,79	205+435	GO	BR-153	1,8	SUL	-14,5795760	-49,1593000	URUAÇU
BU 153 GO 154+030 N 1	JUSANTE	24,67	154+030	GO	BR-153	0,8	NORTE	-14,1264690	-49,1096120	CAMPINORTE
BU 153 GO 154+039 S 1	MONTANTE	24,67	154+039	GO	BR-153	0,8	SUL	-14,1262840	-49,1097120	CAMPINORTE
BU 153 GO 145+790 S 1	JUSANTE	20,43	145+790	GO	BR-153	1	SUL	-14,0365270	-49,0884140	CAMPINORTE
BU 153 GO 145+900 N 1	JUSANTE	20,13	145+900	GO	BR-153	1	NORTE	-14,0398250	-49,0883240	CAMPINORTE
BU 153 GO 145+170 S 1	MONTANTE	15,88	145+170	GO	BR-153	1	SUL	-14,0489300	-49,0893390	CAMPINORTE
BU 153 GO 146+910 N 1	JUSANTE	15,88	146+910	GO	BR-153	1	NORTE	-14,0489840	-49,0892490	CAMPINORTE
BU 153 GO 147+290 N 1	JUSANTE	24,10	147+290	GO	BR-153	1	NORTE	-14,0673420	-49,0948460	CAMPINORTE
BU 153 GO 147+290 S 1	MONTANTE	24,10	147+290	GO	BR-153	1	SUL	-14,0672910	-49,0949640	CAMPINORTE
BU 153 GO 129+100 S 1	MONTANTE	19,85	129+100	GO	BR-153	2,5	SUL	-13,9100370	-49,0645040	MARA ROSA
BU 153 GO 129+100 N 1	JUSANTE	19,85	129+100	GO	BR-153	2,5	NORTE	-13,9100700	-49,0643850	MARA ROSA
BU 153 GO 129+370 N 2	JUSANTE	19,85	129+370	GO	BR-153	0,6	NORTE	-13,9131040	-49,0655690	MARA ROSA
BU 153 GO 130+620 S 1	MONTANTE	19,04	130+620	GO	BR-153	1	SUL	-13,9228200	-49,0695420	MARA ROSA

Identificação	Montante/Jusante	Extensão	Km	Estado	Rodovia	Dimensões (m)	Lado	Coord (X)	Coord (Y)	Município
BU 153 GO 130+620 N 1	JUSANTE	19,04	130+620	GO	BR-153	1	NORTE	-13,9229520	-49,0694250	MARA ROSA
BU 153 GO 130+890 S 1	MONTANTE	14,07	130+890	GO	BR-153	1	SUL	-13,9249970	-49,0704570	MARA ROSA
BU 153 GO 130+890 N 1	JUSANTE	14,07	130+890	GO	BR-153	1	NORTE	-13,9250800	-49,0702930	MARA ROSA
BU 153 GO 131+760 S 1	JUSANTE	37,63	131+760	GO	BR-153	1	SUL	-13,9320450	-49,0740760	MARA ROSA
BU 153 GO 131+760 N 1	MONTANTE	37,63	131+760	GO	BR-153	1	NORTE	-13,9321170	-49,0740110	MARA ROSA
BU 153 GO 132+830 S 1	MONTANTE	24,20	132+830	GO	BR-153	1	SUL	-13,9403690	-49,0791760	MARA ROSA
BU 153 GO 132+830 N 1	JUSANTE	24,20	132+830	GO	BR-153	1	NORTE	-13,9404770	-49,0791000	MARA ROSA
BU 153 GO 133+440 N 1	MONTANTE	16,21	133+440	GO	BR-153	0,6	NORTE	-13,9453630	-49,0821150	MARA ROSA
BU 153 GO 133+440 S 1	JUSANTE	15,00	133+440	GO	BR-153	0,6	SUL	-13,9452380	-49,0821920	MARA ROSA
BU 153 GO 134+330 N 1	MONTANTE	21,30	134+330	GO	BR-153	1	NORTE	-13,9525570	-49,0860940	MARA ROSA
BU 153 GO 134+330 S 1	JUSANTE	21,30	134+330	GO	BR-153	1	SUL	-13,9524600	-49,0862180	MARA ROSA
BU 153 GO 135+700 S 1	MONTANTE	21,74	135+700	GO	BR-153	1	SUL	-13,9642060	-49,0898610	MARA ROSA
BU 153 GO 135+700 N 1	JUSANTE	21,74	135+700	GO	BR-153	1	NORTE	-13,9642810	-49,0897290	MARA ROSA
BU 153 GO 136+140 S 1	JUSANTE	20,91	136+140	GO	BR-153	0,8	SUL	-13,9680920	-49,0903670	MARA ROSA
BU 153 GO 136+140 N 1	MONTANTE	20,91	136+140	GO	BR-153	0,8	NORTE	-13,9682990	-49,0902720	MARA ROSA
BU 153 GO 137+980 S 1	JUSANTE	40,94	137+980	GO	BR-153	1	SUL	-13,9848130	-49,0906510	MARA ROSA
BU 153 GO 137+980 N 1	MONTANTE	40,94	137+980	GO	BR-153	1	NORTE	-13,9849100	-49,0905430	MARA ROSA

Identificação	Montante/Jusante	Extensão	Km	Estado	Rodovia	Dimensões (m)	Lado	Coord (X)	Coord (Y)	Município
BU 153 GO 129+100 S 1	MONTANTE	15,00	129+100	GO	BR-153	1	SUL	-13,9130270	-49,0656870	MARA ROSA
BU 153 GO 114+080 S 1	JUSANTE	24,56	114+080	GO	BR-153	1	SUL	-13,7773890	-49,0318760	ESTRELA DO NORTE
BU 153 GO 114+080 N 1	MONTANTE	24,56	114+080	GO	BR-153	1	NORTE	-13,7774370	-49,0316120	ESTRELA DO NORTE
BU 153 GO 116+660 N 1	JUSANTE	29,51	116+660	GO	BR-153	1	NORTE	-13,8006260	-49,0366683	ESTRELA DO NORTE
BU 153 GO 116+660 S 1	MONTANTE	29,51	116+660	GO	BR-153	1	SUL	-13,8005910	-49,0370620	ESTRELA DO NORTE
BU 153 GO 117+190 N 1	JUSANTE	14,38	117+190	GO	BR-153	1	NORTE	-13,8054080	-49,0377830	ESTRELA DO NORTE
BU 153 GO 117+190 S 1	MONTANTE	14,38	117+190	GO	BR-153	1	SUL	-13,8053870	-49,0380400	ESTRELA DO NORTE
BU 153 GO 117+975 S 1	JUSANTE	16,41	117+975	GO	BR-153	1	SUL	-13,8122380	-49,0396030	ESTRELA DO NORTE
BU 153 GO 117+975 N 1	MONTANTE	16,41	117+975	GO	BR-153	1	NORTE	-13,8122960	-49,0393410	ESTRELA DO NORTE
BU 153 GO 118+640 N 1	JUSANTE	19,48	118+640	GO	BR-153	1	NORTE	-13,8185590	-49,0406930	ESTRELA DO NORTE
BU 153 GO 118+640 S 1	MONTANTE	19,48	118+640	GO	BR-153	1	SUL	-13,8184710	-49,0409000	ESTRELA DO NORTE
BU 153 GO 119+629 S 1	JUSANTE	18,90	119+629	GO	BR-153	1	SUL	-13,8268770	-49,0428060	ESTRELA DO NORTE
BU 153 GO 119+620 N 1	MONTANTE	18,90	119+620	GO	BR-153	1	NORTE	-13,8269240	-49,0426070	ESTRELA DO NORTE
BU 153 GO 120+720 S 1	MONTANTE	17,37	120+720	GO	BR-153	1	SUL	-13,8362490	-49,0448790	ESTRELA DO NORTE
BU 153 GO 120+720 N 1	JUSANTE	17,37	120+720	GO	BR-153	1	NORTE	-13,8362920	-49,0446980	ESTRELA DO NORTE
BU 153 GO 122+250 S 1	JUSANTE	24,18	122+250	GO	BR-153	2	SUL	-13,8500890	-49,0479510	ESTRELA DO NORTE
BU 153 GO 122+250 N 1	MONTANTE	24,18	122+250	GO	BR-153	2	NORTE	-13,8501440	-49,0477560	ESTRELA DO NORTE

Identificação	Montante/Jusante	Extensão	Km	Estado	Rodovia	Dimensões (m)	Lado	Coord (X)	Coord (Y)	Município
BU 153 GO 122+680 N 1	MONTANTE	14,40	122+680	GO	BR-153	1	NORTE	-13,8630200	-49,0506010	ESTRELA DO NORTE
BU 153 GO 123+400 N 1	JUSANTE	21,19	123+400	GO	BR-153	1	NORTE	-13,8603350	-49,0500770	ESTRELA DO NORTE
BU 153 GO 123+400 S 1	MONTANTE	21,19	123+400	GO	BR-153	1	SUL	-13,8602810	-49,0501780	ESTRELA DO NORTE
BU 153 GO 123+680 S 1	JUSANTE	14,40	123+680	GO	BR-153	1	SUL	-13,8628550	-49,0507410	ESTRELA DO NORTE
BU 153 GO 125+050 N 1	MONTANTE	21,90	125+050	GO	BR-153	1	NORTE	-13,8746049	-49,0531085	ESTRELA DO NORTE
BU 153 GO 125+590 N 1	JUSANTE	28,22	125+590	GO	BR-153	3	NORTE	-13,8796050	-49,0542900	ESTRELA DO NORTE
BU 153 GO 125+590 S 1	MONTANTE	28,22	125+590	GO	BR-153	3	SUL	-13,8795830	-49,0544510	ESTRELA DO NORTE
BU 153 GO 123+090 N 1	MONTANTE	14,72	123+090	GO	BR-153	1	NORTE	-13,8572590	-49,0490361	ESTRELA DO NORTE
BU 153 GO 103+775 S 1	JUSANTE	22,53	103+775	GO	BR-153	1	SUL	-13,6872780	-49,0230000	SANTA TEREZA DE GOIÁS
BU 153 GO 103+775 N 1	MONTANTE	22,53	103+775	GO	BR-153	1	NORTE	-13,6872480	-49,0227930	SANTA TEREZA DE GOIÁS
BU 153 GO 104+095 S 1	JUSANTE	17,83	104+095	GO	BR-153	0,8	SUL	-13,6901750	-49,0227130	SANTA TEREZA DE GOIÁS
BU 153 GO 104+095 N 1	MONTANTE	17,83	104+095	GO	BR-153	0,8	NORTE	-13,6901460	-49,0224920	SANTA TEREZA DE GOIÁS
BU 153 GO 104+820 N 1	JUSANTE	24,93	104+820	GO	BR-153	1	NORTE	-13,6964340	-49,0217820	SANTA TEREZA DE GOIÁS
BU 153 GO 104+800 S 1	MONTANTE	24,93	104+800	GO	BR-153	1	SUL	-13,6964230	-49,0220510	SANTA TEREZA DE GOIÁS
BU 153 GO 104+815 N 1	JUSANTE	22,71	104+815	GO	BR-153	1	NORTE	-13,6961730	-49,0213680	SANTA TEREZA DE GOIÁS
BU 153 GO 104+815 S 1	MONTANTE	22,71	104+815	GO	BR-153	1	SUL	-13,6965990	-49,0220790	SANTA TEREZA DE GOIÁS
BU 153 GO 105+360 S 1	JUSANTE	26,02	105+360	GO	BR-153	2	SUL	-13,7014700	-49,0215900	SANTA TEREZA DE GOIÁS

Identificação	Montante/Jusante	Extensão	Km	Estado	Rodovia	Dimensões (m)	Lado	Coord (X)	Coord (Y)	Município
BU 153 GO 105+360 N 1	MONTANTE	26,02	105+360	GO	BR-153	2	NORTE	-13,7014840	-49,0212050	SANTA TEREZA DE GOIÁS
BU 153 GO 107+045 N 1	JUSANTE	36,54	107+045	GO	BR-153	1	NORTE	-13,7169040	-49,0210240	SANTA TEREZA DE GOIÁS
BU 153 GO 107+045 S 1	MONTANTE	36,54	107+045	GO	BR-153	1	SUL	-13,7168950	-49,0212710	SANTA TEREZA DE GOIÁS
BU 153 GO 107+625 N 1	JUSANTE	26,58	107+625	GO	BR-153	1	NORTE	-13,7221160	-49,0211310	SANTA TEREZA DE GOIÁS
BU 153 GO 107+625 S 1	MONTANTE	26,58	107+625	GO	BR-153	1	SUL	-13,7221040	-49,0214660	SANTA TEREZA DE GOIÁS
BU 153 GO 111+760 N 1	JUSANTE	28,66	111+760	GO	BR-153	1	NORTE	-13,7571900	-49,0284100	ESTRELA DO NORTE
BU 153 GO 111+760 S 1	MONTANTE	28,66	111+760	GO	BR-153	1	SUL	-13,7571980	-49,0286080	ESTRELA DO NORTE
BU 153 GO 093+260 N 1	JUSANTE	30,19	093+260	GO	BR-153	1	NORTE	-13,5958490	-49,0417680	SANTA TEREZA DE GOIÁS
BU 153 GO 093+260 S 1	MONTANTE	30,19	093+260	GO	BR-153	1	SUL	-13,5958630	-49,0418980	SANTA TEREZA DE GOIÁS
BU 153 GO 096+360 N 1	JUSANTE	34,25	096+360	GO	BR-153	1	NORTE	-13,6239020	-49,0425330	SANTA TEREZA DE GOIÁS
BU 153 GO 096+360 S 1	MONTANTE	34,25	096+360	GO	BR-153	1	SUL	-13,6238840	-49,0427350	SANTA TEREZA DE GOIÁS
BU 153 GO 096+995 S 1	JUSANTE	20,01	096+995	GO	BR-153	1	SUL	-13,6293570	-49,0425080	SANTA TEREZA DE GOIÁS
BU 153 GO 096+995 N 1	MONTANTE	20,01	096+995	GO	BR-153	1	NORTE	-13,6293540	-49,0423500	SANTA TEREZA DE GOIÁS
BU 153 GO 097+465 S 1	JUSANTE	25,20	097+465	GO	BR-153	1	SUL	-13,6338130	-49,0417310	SANTA TEREZA DE GOIÁS
BU 153 GO 097+465 N 1	MONTANTE	25,20	097+465	GO	BR-153	1	NORTE	-13,6338030	-49,0416080	SANTA TEREZA DE GOIÁS
BU 153 GO 099+320 S 1	JUSANTE	17,47	099+320	GO	BR-153	1	SUL	-13,6502980	-49,0389060	SANTA TEREZA DE GOIÁS
BU 153 GO 099+320 N 1	MONTANTE	17,47	099+320	GO	BR-153	1	NORTE	-13,6502740	-49,0387750	SANTA TEREZA DE GOIÁS

Identificação	Montante/Jusante	Extensão	Km	Estado	Rodovia	Dimensões (m)	Lado	Coord (X)	Coord (Y)	Município
BU 153 GO 099+490 N 1	JUSANTE	19,58	099+490	GO	BR-153	1,00x1,00	NORTE	-13,6516320	-49,0382410	SANTA TEREZA DE GOIÁS
BU 153 GO 099+490 S 1	MONTANTE	19,58	099+490	GO	BR-153	1,00x1,00	SUL	-13,6516780	-49,0383670	SANTA TEREZA DE GOIÁS
BU 153 GO 101+240 S 1	JUSANTE	26,41	101+240	GO	BR-153	1	SUL	-13,6657280	-49,0310630	SANTA TEREZA DE GOIÁS
BU 153 GO 101+240 N 1	MONTANTE	26,41	101+240	GO	BR-153	1	NORTE	-13,6657030	-49,0309940	SANTA TEREZA DE GOIÁS
BU 153 GO 101+570 N 1	JUSANTE	14,21	101+570	GO	BR-153	1	NORTE	-13,6683940	-49,0296760	SANTA TEREZA DE GOIÁS
BU 153 GO 101+570 S 1	MONTANTE	14,21	101+570	GO	BR-153	1	SUL	-13,6684660	-49,0296500	SANTA TEREZA DE GOIÁS
BU 153 GO 102+045 S 1	JUSANTE	21,90	102+045	GO	BR-153	1	SUL	-13,6722810	-49,0276680	SANTA TEREZA DE GOIÁS
BU 153 GO 102+045 N 1	MONTANTE	21,90	102+045	GO	BR-153	1	NORTE	-13,6722390	-49,0275790	SANTA TEREZA DE GOIÁS
BU 153 GO 102+360 N 1	JUSANTE	17,26	102+360	GO	BR-153	1	NORTE	-13,6748350	-49,0262460	SANTA TEREZA DE GOIÁS
BU 153 GO 102+360 S 1	MONTANTE	17,26	102+360	GO	BR-153	1	SUL	-13,6748730	-49,0263190	SANTA TEREZA DE GOIÁS
BU 153 GO 084+800 N 1	JUSANTE	68,73	084+800	GO	BR-153	1	NORTE	-13,5514689	-49,0931492	PORANGATU
BU 153 GO 084+800 N 1	MONTANTE	68,73	084+800	GO	BR-153	1	NORTE	-13,5519848	-49,0927958	PORANGATU
BU 153 GO 084+965 N 1	JUSANTE	30,22	084+965	GO	BR-153	1	NORTE	-13,5522643	-49,0914026	PORANGATU
BU 153 GO 084+965 N 1	MONTANTE	30,22	084+965	GO	BR-153	1	NORTE	-13,5520214	-49,0912749	PORANGATU
BU 153 GO 085+200 N 1	JUSANTE	32,05	085+200	GO	BR-153	1	NORTE	-13,5523310	-49,0892984	PORANGATU
BU 153 GO 085+200 S 1	MONTANTE	32,05	085+200	GO	BR-153	1	SUL	-13,5526206	-49,0893045	PORANGATU
BU 153 GO 087+295 N 1	JUSANTE	23,00	087+295	GO	BR-153	1	NORTE	-13,5557167	-49,0700569	PORANGATU

Identificação	Montante/Jusante	Extensão	Km	Estado	Rodovia	Dimensões (m)	Lado	Coord (X)	Coord (Y)	Município
BU 153 GO 087+295 S 1	MONTANTE	23,00	087+295	GO	BR-153	1	SUL	-13,5555118	-49,0700214	PORANGATU
BU 153 GO 089+590 N 1	JUSANTE	22,22	089+590	GO	BR-153	1	NORTE	-13,5659580	-49,0524260	SANTA TEREZA DE GOIÁS
BU 153 GO 089+590 S 1	MONTANTE	22,22	089+590	GO	BR-153	1	SUL	-13,5663540	-49,0528320	SANTA TEREZA DE GOIÁS
BU 153 GO 091+270 N 1	JUSANTE	32,22	091+270	GO	BR-153	1	NORTE	-13,5775610	-49,0421450	SANTA TEREZA DE GOIÁS
BU 153 GO 091+270 S 1	MONTANTE	32,22	091+270	GO	BR-153	1	SUL	-13,5776290	-49,0423450	SANTA TEREZA DE GOIÁS
BU 153 GO 073+000 N 1	JUSANTE	17,87	073+000	GO	BR-153	2	NORTE	-13,4598770	-49,1354980	PORANGATU
BU 153 GO 073+000 S 1	MONTANTE	17,87	073+000	GO	BR-153	2	SUL	-13,4598570	-49,1357760	PORANGATU
BU 153 GO 074+520 N 1	JUSANTE	35,33	074+520	GO	BR-153	4	NORTE	-13,4734200	-49,1359580	PORANGATU
BU 153 GO 074+520 S 1	MONTANTE	35,33	074+520	GO	BR-153	4	SUL	-13,4735930	-49,1361920	PORANGATU
BU 153 GO 078+010 N 1	JUSANTE	18,06	078+010	GO	BR-153	2	NORTE	-13,5029240	-49,1279550	PORANGATU
BU 153 GO 078+010 S 1	MONTANTE	18,06	078+010	GO	BR-153	2	SUL	-13,5030140	-49,1281510	PORANGATU
BU 153 GO 098+760 S 1	JUSANTE	15,45	098+760	GO	BR-153	1	SUL	-13,5167490	-49,1200050	SANTA TEREZA DE GOIÁS
BU 153 GO 079+760 N 1	MONTANTE	15,45	079+760	GO	BR-153	1	NORTE	-13,5165890	-49,1197600	PORANGATU
BU 153 GO 080+370 N 1	JUSANTE	18,96	080+370	GO	BR-153	1	NORTE	-13,5213770	-49,1169460	PORANGATU
BU 153 GO 080+370 S 1	MONTANTE	18,96	080+370	GO	BR-153	1	SUL	-13,5215110	-49,1171500	PORANGATU
BU 153 GO 080+820 N 1	JUSANTE	22,43	080+820	GO	BR-153	0,8	NORTE	-13,5248300	-49,1148780	PORANGATU
BU 153 GO 080+820 S 1	MONTANTE	22,43	080+820	GO	BR-153	0,8	SUL	-13,5249350	-49,1150860	PORANGATU

Identificação	Montante/Jusante	Extensão	Km	Estado	Rodovia	Dimensões (m)	Lado	Coord (X)	Coord (Y)	Município
BU 153 GO 080+940 N 1	JUSANTE	18,47	080+940	GO	BR-153	1	NORTE	-13,5258050	-49,1143060	PORANGATU
BU 153 GO 080+940 S 1	MONTANTE	18,47	080+940	GO	BR-153	1	SUL	-13,5259100	-49,1144670	PORANGATU
BU 153 GO 082+080 N 1	JUSANTE	13,60	082+080	GO	BR-153	1	NORTE	-13,5346460	-49,1091040	PORANGATU
BU 153 GO 082+080 S 1	MONTANTE	13,60	082+080	GO	BR-153	1	SUL	-13,5347533	-49,1092409	PORANGATU
BU 153 GO 082+875 S 1	JUSANTE	27,51	082+875	GO	BR-153	1	SUL	-13,5411333	-49,1054566	PORANGATU
BU 153 GO 082+875 N 1	MONTANTE	27,51	082+875	GO	BR-153	1	NORTE	-13,5410253	-49,1052278	PORANGATU
BU 153 GO 013+670 N 1	MONTANTE	28,97	013+670	GO	BR-153	1	NORTE	-12,9529353	-49,1371895	PORANGATU
BU 153 GO 013+670 N 1	JUSANTE	28,97	013+670	GO	BR-153	1	NORTE	-12,9531420	-49,1370257	PORANGATU
BU 153 GO 015+075 N 1	MONTANTE	27,66	015+075	GO	BR-153	1	NORTE	-12,9647506	-49,1421133	PORANGATU
BU 153 GO 015+085 N 1	JUSANTE	27,66	015+085	GO	BR-153	1	NORTE	-12,9647992	-49,1420882	PORANGATU
BU 153 GO 015+100 N 1	MONTANTE	34,44	015+100	GO	BR-153	1	NORTE	-12,9650265	-49,1419703	PORANGATU
BU 153 GO 015+110 N 1	JUSANTE	34,44	015+110	GO	BR-153	1	NORTE	-12,9650814	-49,1419860	PORANGATU
BU 153 GO 017+200 N 1	MONTANTE	29,14	017+200	GO	BR-153	1	NORTE	-12,9824243	-49,1493826	PORANGATU
BU 153 GO 017+200 S 1	JUSANTE	29,14	017+200	GO	BR-153	1	SUL	-12,9826433	-49,1492334	PORANGATU
BU 153 GO 022+950 N 1	MONTANTE	12,56	022+950	GO	BR-153	1	NORTE	-13,0308760	-49,1692182	PORANGATU
BU 153 GO 022+950 S 1	JUSANTE	12,56	022+950	GO	BR-153	1	SUL	-13,0308466	-49,1693300	PORANGATU
BU 153 GO 022+955 N 1	MONTANTE	31,13	022+955	GO	BR-153	1	NORTE	-13,0309711	-49,1691287	PORANGATU

Identificação	Montante/Jusante	Extensão	Km	Estado	Rodovia	Dimensões (m)	Lado	Coord (X)	Coord (Y)	Município
BU 153 GO 022+955 S 1	JUSANTE	31,13	022+955	GO	BR-153	1	SUL	-13,0309024	-49,1694071	PORANGATU
BU 153 TO 801+820 S 1	MONTANTE	1,50	801+820	TO	BR-153	1	SUL	-12,8356560	-49,1024830	TALISMÃ
BU 153 TO 801+820 N 1	JUSANTE	1,50	801+820	TO	BR-153	1	NORTE	-12,8357120	-49,1023760	TALISMÃ
BU 153 TO 797+150 N 1	MONTANTE	10,00	797+150	TO	BR-153	0,8	NORTE	-12,7943340	-49,0930720	TALISMÃ
BU 153 TO 797+150 N 1	JUSANTE	10,00	797+150	TO	BR-153	0,8	NORTE	-12,7942050	-49,0930640	TALISMÃ
BU 153 TO 796+710 N 1	MONTANTE	10,00	796+710	TO	BR-153	1	NORTE	-12,7904270	-49,0922990	TALISMÃ
BU 153 TO 796+710 N 1	JUSANTE	10,00	796+710	TO	BR-153	1	NORTE	-12,7901840	-49,0912138	TALISMÃ
BU 153 TO 796+645 N 1	MONTANTE	1,30	796+645	TO	BR-153	1	NORTE	-12,7893930	-49,0919850	TALISMÃ
BU 153 TO 796+645 N 1	JUSANTE	1,30	796+645	TO	BR-153	1	NORTE	-12,7890670	-49,0919510	TALISMÃ
BU 153 TO 794+335 S 1	MONTANTE	1,30	794+335	TO	BR-153	2,5	SUL	-12,7692370	-49,0879960	TALISMÃ
BU 153 TO 794+335 N 1	JUSANTE	1,30	794+335	TO	BR-153	2,5	NORTE	-12,7693305	-49,0877572	TALISMÃ
BU 153 TO 793+115 N 1	JUSANTE	1,30	793+115	TO	BR-153	2	NORTE	-12,7585380	-49,0853920	TALISMÃ
BU 153 TO 793+115 S 1	MONTANTE	1,30	793+115	TO	BR-153	2	SUL	-12,7584390	-49,0856570	TALISMÃ
BU 153 TO 791+010 S 1	MONTANTE	1,20	791+010	TO	BR-153	-	SUL	-12,7398120	-49,0815350	TALISMÃ
BU 153 TO 791+010 N 1	JUSANTE	1,20	791+010	TO	BR-153	-	NORTE	-12,7398190	-49,0814260	TALISMÃ
BU 153 TO 789+090 S 1	JUSANTE	1,30	789+090	TO	BR-153	1	SUL	-12,7226990	-49,0779210	TALISMÃ
BU 153 TO 789+090 N 1	MONTANTE	1,30	789+090	TO	BR-153	1	NORTE	-12,7228310	-49,0776920	TALISMÃ

Identificação	Montante/Jusante	Extensão	Km	Estado	Rodovia	Dimensões (m)	Lado	Coord (X)	Coord (Y)	Município
BU 153 TO 771+160 C 1	JUSANTE	2,30	771+160	TO	BR-153	1	CANTEIRO CENTRAL	-12,4818460	-49,1176660	ALVORADA
BU 153 TO 764+280 S 1	MONTANTE	1,80	764+280	TO	BR-153	1,5	SUL	-12,5089400	-49,1114310	ALVORADA
BU 153 TO 764+280 N 1	JUSANTE	1,80	764+280	TO	BR-153	1,5	NORTE	-12,5089080	-49,1112170	ALVORADA
BU 153 TO 770+400 S 1	MONTANTE	1,70	770+400	TO	BR-153	1	SUL	-12,5601280	-49,0878030	ALVORADA
BU 153 TO 770+400 S 1	JUSANTE	1,70	770+400	TO	BR-153	1	SUL	-12,5599080	-49,0876660	ALVORADA
BU 153 TO 771+100 S 1	MONTANTE	1,80	771+100	TO	BR-153	1	SUL	-12,5657390	-49,0829840	ALVORADA
BU 153 TO 771+100 N 1	JUSANTE	1,80	771+100	TO	BR-153	1	NORTE	-12,5655710	-49,0828240	ALVORADA
BU 153 TO 772+130 S 1	MONTANTE	2,20	772+130	TO	BR-153	3	SUL	-12,5729530	-49,0770050	ALVORADA
BU 153 TO 772+130 N 1	JUSANTE	2,20	772+130	TO	BR-153	3	NORTE	-12,5728680	-49,0767870	ALVORADA
BU 153 TO 774+500 S 1	MONTANTE	1,00	774+500	TO	BR-153	1	SUL	-12,5938150	-49,0739900	ALVORADA
BU 153 TO 774+500 N 1	JUSANTE	1,00	774+500	TO	BR-153	1	NORTE	-12,5936940	-49,0737490	ALVORADA
BU 153 TO 776+200 N 1	MONTANTE	1,70	776+200	TO	BR-153	1	NORTE	-12,6090640	-49,0722230	ALVORADA
BU 153 TO 776+200 S 1	JUSANTE	1,70	776+200	TO	BR-153	1	SUL	-12,6090820	-49,0723770	ALVORADA
BU 153 TO 778+120 S 1	MONTANTE	2,00	778+120	TO	BR-153	1	SUL	-12,6246790	-49,0709170	ALVORADA
BU 153 TO 778+120 N 1	JUSANTE	2,00	778+120	TO	BR-153	1	NORTE	-12,6244950	-49,0706550	ALVORADA
BU 153 TO 779+600 N 1	MONTANTE	2,10	779+600	TO	BR-153	1	NORTE	-12,6375990	-49,0693510	TALISMÃ
BU 153 TO 779+600 S 1	JUSANTE	2,10	779+600	TO	BR-153	1	SUL	-12,6376420	-49,0694830	TALISMÃ

Identificação	Montante/Jusante	Extensão	Km	Estado	Rodovia	Dimensões (m)	Lado	Coord (X)	Coord (Y)	Município
BU 153 TO 781+400 S 1	MONTANTE	2,00	781+400	TO	BR-153	1	SUL	-12,6543820	-49,0678200	TALISMÃ
BU 153 TO 781+400 N 1	JUSANTE	2,00	781+400	TO	BR-153	1	NORTE	-12,6544040	-49,0678370	TALISMÃ
BU 153 GO 000+560 S 1	MONTANTE	48,27	000+560	GO	BR-153	0,8	SUL	-12,8406170	-49,1035718	PORANGATU
BU 153 GO 000+560 N 1	JUSANTE	48,27	000+560	GO	BR-153	0,8	NORTE	-12,8409357	-49,1032682	PORANGATU
BU 153 GO 002+255 N 1	MONTANTE	24,27	002+255	GO	BR-153	1	NORTE	-12,8556927	-49,1065376	PORANGATU
BU 153 GO 002+255 S 1	JUSANTE	24,27	002+255	GO	BR-153	1	SUL	-12,8556768	-49,1063146	PORANGATU
BU 153 GO 003+205 S 1	MONTANTE	19,43	003+205	GO	BR-153	2,5	SUL	-12,8641962	-49,1057493	PORANGATU
BU 153 GO 003+205 N 1	JUSANTE	19,43	003+205	GO	BR-153	2,5	NORTE	-12,8641901	-49,1055704	PORANGATU
BU 153 GO 005+620 N 1	MONTANTE	24,98	005+620	GO	BR-153	1	NORTE	-12,8853836	-49,1089853	PORANGATU
BU 153 GO 005+640 S 1	JUSANTE	24,98	005+640	GO	BR-153	1	SUL	-12,8854308	-49,1092103	PORANGATU
BU 153 GO 005+980 N 1	MONTANTE	26,33	005+980	GO	BR-153	1	NORTE	-12,8893090	-49,1108530	PORANGATU
BU 153 GO 005+980 N 1	JUSANTE	26,33	005+980	GO	BR-153	1	NORTE	-12,8893860	-49,1106690	PORANGATU
BU 153 GO 006+550 N 1	MONTANTE	22,23	006+550	GO	BR-153	1	NORTE	-12,8932251	-49,1122973	PORANGATU
BU 153 GO 006+550 S 1	JUSANTE	22,23	006+550	GO	BR-153	1	SUL	-12,8931608	-49,1124914	PORANGATU
BU 153 GO 006+555 N 1	MONTANTE	28,04	006+555	GO	BR-153	1	NORTE	-12,8932578	-49,1122603	PORANGATU
BU 153 GO 006+555 S 1	JUSANTE	28,04	006+555	GO	BR-153	1	SUL	-12,8932105	-49,1125121	PORANGATU
BU 153 GO 008+420 N 1	JUSANTE	34,10	008+420	GO	BR-153	1	NORTE	-12,9088665	-49,1187637	PORANGATU

Identificação	Montante/Jusante	Extensão	Km	Estado	Rodovia	Dimensões (m)	Lado	Coord (X)	Coord (Y)	Município
BU 153 GO 008+420 S 1	MONTANTE	34,10	008+420	GO	BR-153	1	SUL	-12,9087690	-49,1190261	PORANGATU
BU 153 GO 009+800 S 1	MONTANTE	21,03	009+800	GO	BR-153	1	SUL	-12,9203983	-49,1237280	PORANGATU
BU 153 GO 010+790 N 1	MONTANTE	28,76	010+790	GO	BR-153	1	NORTE	-12,9287313	-49,1268713	PORANGATU
BU 153 GO 010+790 S 1	JUSANTE	28,76	010+790	GO	BR-153	1	SUL	-12,9286469	-49,1271232	PORANGATU
BU 153 GO 011+900 S 1	MONTANTE	23,96	011+900	GO	BR-153	2,22	SUL	-12,9379870	-49,1310104	PORANGATU
BU 153 GO 063+785 S 1	MONTANTE	21,58	063+785	GO	BR-153	1	SUL	-13,3771135	-49,1269324	PORANGATU
BU 153 GO 063+785 N 1	JUSANTE	21,58	063+785	GO	BR-153	1	NORTE	-13,3771640	-49,1267400	PORANGATU
BU 153 GO 064+720 N 1	MONTANTE	27,38	064+720	GO	BR-153	1	NORTE	-13,3854097	-49,1281771	PORANGATU
BU 153 GO 064+720 S 1	JUSANTE	27,38	064+720	GO	BR-153	1	SUL	-13,3854410	-49,1279264	PORANGATU
BU 153 GO 065+300 N 1	MONTANTE	21,98	065+300	GO	BR-153	1	NORTE	-13,3906104	-49,1287453	PORANGATU
BU 153 GO 065+300 S 1	JUSANTE	21,98	065+300	GO	BR-153	1	SUL	-13,3905106	-49,1289208	PORANGATU
BU 153 GO 065+320 N 1	MONTANTE	19,76	065+320	GO	BR-153	1	NORTE	-13,3905319	-49,1317865	PORANGATU
BU 153 GO 066+340 S 1	JUSANTE	19,76	066+340	GO	BR-153	1	SUL	-13,3998419	-49,1303050	PORANGATU
BU 153 GO 066+340 S 1	MONTANTE	12,40	066+340	GO	BR-153	1	SUL	-13,4137050	-49,1315930	PORANGATU
BU 153 GO 067+890 N 1	JUSANTE	12,40	067+890	GO	BR-153	1	NORTE	-13,4136691	-49,1314249	PORANGATU
BU 153 GO 068+200 S 1	JUSANTE	61,69	068+200	GO	BR-153	1	SUL	-13,4166490	-49,1314338	PORANGATU
BU 153 GO 068+930 S 1	MONTANTE	61,69	068+930	GO	BR-153	2,5	SUL	-13,4172680	-49,1313470	PORANGATU

Identificação	Montante/Jusante	Extensão	Km	Estado	Rodovia	Dimensões (m)	Lado	Coord (X)	Coord (Y)	Município
BU 153 GO 068+930 N 1	JUSANTE	15,69	068+930	GO	BR-153	1	NORTE	-13,4231036	-49,1306161	PORANGATU
BU 153 GO 069+075 S 1	JUSANTE	26,59	069+075	GO	BR-153	1	SUL	-13,4240220	-49,1305970	PORANGATU
BU 153 GO 069+075 N 1	MONTANTE	26,59	069+075	GO	BR-153	1	NORTE	-13,4239240	-49,1304120	PORANGATU
BU 153 GO 069+085 S 1	JUSANTE	34,42	069+085	GO	BR-153	1	SUL	-13,4243670	-49,1305450	PORANGATU
BU 153 GO 069+085 S 1	MONTANTE	34,42	069+085	GO	BR-153	1	SUL	-13,4243450	-49,1304860	PORANGATU
BU 153 GO 069+360 S 1	MONTANTE	23,67	069+360	GO	BR-153	1	SUL	-13,4270341	-49,1302462	PORANGATU
BU 153 GO 069+360 N 1	JUSANTE	23,67	069+360	GO	BR-153	1	NORTE	-13,4270537	-49,1300286	PORANGATU
BU 153 GO 070+805 S 1	MONTANTE	23,29	070+805	GO	BR-153	1	SUL	-13,4398780	-49,1326355	PORANGATU
BU 153 GO 070+805 N 1	JUSANTE	23,29	070+805	GO	BR-153	1	NORTE	-13,4399647	-49,1324395	PORANGATU
BU 153 GO 070+845 S 1	MONTANTE	39,43	070+845	GO	BR-153	1	SUL	-13,4400393	-49,1326608	PORANGATU
BU 153 GO 070+845 N 1	JUSANTE	39,43	070+845	GO	BR-153	1	NORTE	-13,4403638	-49,1325102	PORANGATU
BU 153 TO 673+095 C 1	MONTANTE	5,00	673+095	TO	BR-153	0,8	CANTEIRO CENTRAL	-11,7334425	-49,0795823	GURUPI
BU 153 TO 673+100 S 1	JUSANTE	5,00	673+100	TO	BR-153	1	SUL	-11,7341016	-49,0790871	GURUPI
BU 153 TO 674+090 N 1	JUSANTE	1,50	674+090	TO	BR-153	0,8	NORTE	-11,7341173	-49,0791370	GURUPI
BU 153 TO 673+105 C 1	MONTANTE	2,00	673+105	TO	BR-153	0,8	CANTEIRO CENTRAL	-11,7330335	-49,0801763	GURUPI
BU 153 TO 673+110 C 1	JUSANTE	2,00	673+110	TO	BR-153	-	CANTEIRO CENTRAL	-11,7330373	-49,0799506	GURUPI
BU 153 TO 673+085 S 1	MONTANTE	2,00	673+085	TO	BR-153	1	SUL	-11,7341162	-49,0791637	GURUPI

Identificação	Montante/Jusante	Extensão	Km	Estado	Rodovia	Dimensões (m)	Lado	Coord (X)	Coord (Y)	Município
BU 153 TO 673+820 S 1	JUSANTE	2,00	673+820	TO	BR-153	0,8	SUL	-11,7330217	-49,0802948	GURUPI
BU 153 TO 673+140 S 1	MONTANTE	1,50	673+140	TO	BR-153	0,8	SUL	-11,7348483	-49,0810869	GURUPI
BU 153 TO 673+190 C 1	JUSANTE	1,50	673+190	TO	BR-153	0,8	CANTEIRO CENTRAL	-11,7341658	-49,0794499	GURUPI
BU 153 TO 673+220 S 1	MONTANTE	1,50	673+220	TO	BR-153	0,8	SUL	-11,7343368	-49,0806170	GURUPI
BU 153 TO 673+280 C 2	MONTANTE	1,50	673+280	TO	BR-153	0,8	CANTEIRO CENTRAL	-11,7346339	-49,0807251	GURUPI
BU 153 TO 673+360 C 2	MONTANTE	2,00	673+360	TO	BR-153	0,8	CANTEIRO CENTRAL	-11,7358466	-49,0809334	GURUPI
BU 153 TO 673+440 C 2	JUSANTE	2,00	673+440	TO	BR-153	0,8	CANTEIRO CENTRAL	-11,7355686	-49,0813522	GURUPI
BU 153 TO 673+385 S 1	MONTANTE	2,00	673+385	TO	BR-153	0,8	SUL	-11,7363290	-49,0811150	GURUPI
BU 153 TO 674+245 S 1	JUSANTE	2,00	674+245	TO	BR-153	0,8	SUL	-11,7361697	-49,0814341	GURUPI
BU 153 TO 673+430 S 1	MONTANTE	2,00	673+430	TO	BR-153	0,8	SUL	-11,7361913	-49,0815975	GURUPI
BU 153 TO 673+560 S 1	MONTANTE	2,00	673+560	TO	BR-153	1	SUL	-11,7372399	-49,0816576	GURUPI
BU 153 TO 673+590 C 1	MONTANTE	2,00	673+590	TO	BR-153	1	CANTEIRO CENTRAL	-11,7381060	-49,0817981	GURUPI
BU 153 TO 673+600 C 1	MONTANTE	1,50	673+600	TO	BR-153	1	CANTEIRO CENTRAL	-11,7362149	-49,0815769	GURUPI
BU 153 TO 673+600 C 1	JUSANTE	1,50	673+600	TO	BR-153	1	CANTEIRO CENTRAL	-11,7364027	-49,0819283	GURUPI
BU 153 TO 673+620 C 1	MONTANTE	2,00	673+620	TO	BR-153	1	CANTEIRO CENTRAL	-11,7376694	-49,0812373	GURUPI
BU 153 TO 673+700 S 1	MONTANTE	2,00	673+700	TO	BR-153	1	SUL	-11,7378189	-49,0814144	GURUPI
BU 153 TO 673+730 S 1	MONTANTE	2,00	673+730	TO	BR-153	1	SUL	-11,7382192	-49,0819100	GURUPI

Identificação	Montante/Jusante	Extensão	Km	Estado	Rodovia	Dimensões (m)	Lado	Coord (X)	Coord (Y)	Município
BU 153 TO 673+820 S 1	MONTANTE	2,00	673+820	TO	BR-153	1	SUL	-11,7386249	-49,0819316	GURUPI
BU 153 TO 674+360 S 1	JUSANTE	2,00	674+360	TO	BR-153	1	SUL	-11,7382553	-49,0815738	GURUPI
BU 153 TO 673+840 C 1	MONTANTE	2,00	673+840	TO	BR-153	1	CANTEIRO CENTRAL	-11,7388056	-49,0818742	GURUPI
BU 153 TO 673+860 C 1	MONTANTE	2,00	673+860	TO	BR-153	1	CANTEIRO CENTRAL	-11,7401115	-49,0801931	GURUPI
BU 153 TO 673+860 C 1	JUSANTE	2,00	673+860	TO	BR-153	1	CANTEIRO CENTRAL	-11,7389532	-49,0817263	GURUPI
BU 153 TO 673+890 C 1	MONTANTE	2,00	673+890	TO	BR-153	1	CANTEIRO CENTRAL	-11,7395657	-49,0818380	GURUPI
BU 153 TO 673+910 C 1	MONTANTE	2,00	673+910	TO	BR-153	1	CANTEIRO CENTRAL	-11,7391247	-49,0824183	GURUPI
BU 153 TO 674+870 C 1	JUSANTE	2,00	674+870	TO	BR-153	1	CANTEIRO CENTRAL	-11,7391301	-49,0819490	GURUPI
BU 153 TO 673+980 S 1	MONTANTE	2,00	673+980	TO	BR-153	1	SUL	-11,7404828	-49,0826188	GURUPI
BU 153 TO 674+550 S 1	JUSANTE	2,00	674+550	TO	BR-153	1	SUL	-11,7400487	-49,0820907	GURUPI
BU 153 TO 672+360 N 1	MONTANTE	1,50	672+360	TO	BR-153	1	NORTE	-11,7268654	-49,0782926	GURUPI
BU 153 TO 672+370 N 1	JUSANTE	1,50	672+370	TO	BR-153	1	NORTE	-11,7269967	-49,0782334	GURUPI
BU 153 TO 672+370 N 1	MONTANTE	1,50	672+370	TO	BR-153	1	NORTE	-11,7267903	-49,0780996	GURUPI
BU 153 TO 673+015 N 1	JUSANTE	1,50	673+015	TO	BR-153	1	NORTE	-11,7268314	-49,0782492	GURUPI
BU 153 TO 672+395 N 1	MONTANTE	1,50	672+395	TO	BR-153	1	NORTE	-11,7269369	-49,0783398	GURUPI
BU 153 TO 672+395 N 1	JUSANTE	1,50	672+395	TO	BR-153	1	NORTE	-11,7269061	-49,0782321	GURUPI
BU 153 TO 672+405 C 1	MONTANTE	1,50	672+405	TO	BR-153	1	CANTEIRO CENTRAL	-11,7302304	-49,0790530	GURUPI

Identificação	Montante/Jusante	Extensão	Km	Estado	Rodovia	Dimensões (m)	Lado	Coord (X)	Coord (Y)	Município
BU 153 TO 672+405 C 1	JUSANTE	1,50	672+405	TO	BR-153	1	CANTEIRO CENTRAL	-11,7304976	-49,0790821	GURUPI
BU 153 TO 672+435 C 1	MONTANTE	1,50	672+435	TO	BR-153	1	CANTEIRO CENTRAL	-11,7270304	-49,0784383	GURUPI
BU 153 TO 672+435 C 1	JUSANTE	1,50	672+435	TO	BR-153	1	CANTEIRO CENTRAL	-11,7272890	-49,0783211	GURUPI
BU 153 TO 672+470 C 1	MONTANTE	1,50	672+470	TO	BR-153	1	CANTEIRO CENTRAL	-11,7274175	-49,0784828	GURUPI
BU 153 TO 672+470 C 1	JUSANTE	1,50	672+470	TO	BR-153	1	CANTEIRO CENTRAL	-11,7273865	-49,0784164	GURUPI
BU 153 TO 672+495 N 1	MONTANTE	10,00	672+495	TO	BR-153	1	NORTE	-11,7274923	-49,0785785	GURUPI
BU 153 TO 672+495 N 1	JUSANTE	10,00	672+495	TO	BR-153	1	NORTE	-11,7275458	-49,0785047	GURUPI
BU 153 TO 672+520 N 1	MONTANTE	10,00	672+520	TO	BR-153	1	NORTE	-11,7276602	-49,0785056	GURUPI
BU 153 TO 672+520 N 1	JUSANTE	10,00	672+520	TO	BR-153	1	NORTE	-11,7274180	-49,0782986	GURUPI
BU 153 TO 672+560 N 1	MONTANTE	10,00	672+560	TO	BR-153	1	NORTE	-11,7279256	-49,0784788	GURUPI
BU 153 TO 672+560 N 1	JUSANTE	10,00	672+560	TO	BR-153	1	NORTE	-11,7280343	-49,0785628	GURUPI
BU 153 TO 672+560 C 1	MONTANTE	10,00	672+560	TO	BR-153	1	CANTEIRO CENTRAL	-11,7279173	-49,0785295	GURUPI
BU 153 TO 672+560 C 1	JUSANTE	10,00	672+560	TO	BR-153	1	CANTEIRO CENTRAL	-11,7282753	-49,0786330	GURUPI
BU 153 TO 674+055 C 1	MONTANTE	1,50	674+055	TO	BR-153	0,8	CANTEIRO CENTRAL	-11,7404890	-49,0822487	GURUPI
BU 153 TO 674+055 C 1	JUSANTE	1,50	674+055	TO	BR-153	0,8	CANTEIRO CENTRAL	-11,7406080	-49,0826652	GURUPI
BU 153 TO 674+080 C 1	MONTANTE	10,00	674+080	TO	BR-153	0,8	CANTEIRO CENTRAL	-11,7407313	-49,0826366	GURUPI
BU 153 TO 674+080 C 1	JUSANTE	10,00	674+080	TO	BR-153	0,8	CANTEIRO CENTRAL	-11,7406233	-49,0823497	GURUPI

Identificação	Montante/Jusante	Extensão	Km	Estado	Rodovia	Dimensões (m)	Lado	Coord (X)	Coord (Y)	Município
BU 153 TO 674+105 C 1	MONTANTE	10,00	674+105	TO	BR-153	0,8	CANTEIRO CENTRAL	-11,7412842	-49,0825295	GURUPI
BU 153 TO 674+105 C 1	JUSANTE	10,00	674+105	TO	BR-153	0,8	CANTEIRO CENTRAL	-11,7408736	-49,0824803	GURUPI
BU 153 TO 674+120 S 1	MONTANTE	10,00	674+120	TO	BR-153	0,8	SUL	-11,7408962	-49,0833283	GURUPI
BU 153 TO 674+120 S 1	JUSANTE	10,00	674+120	TO	BR-153	0,8	SUL	-11,7413977	-49,0825327	GURUPI
BU 153 TO 674+175 C 1	MONTANTE	10,00	674+175	TO	BR-153	0,8	CANTEIRO CENTRAL	-11,7418764	-49,0827966	GURUPI
BU 153 TO 674+175 C 1	JUSANTE	10,00	674+175	TO	BR-153	0,8	CANTEIRO CENTRAL	-11,7416730	-49,0828039	GURUPI
BU 153 TO 674+215 S 1	MONTANTE	10,00	674+215	TO	BR-153	0,8	SUL	-11,7421005	-49,0830078	GURUPI
BU 153 TO 674+215 S 1	JUSANTE	10,00	674+215	TO	BR-153	0,8	SUL	-11,7410422	-49,0828891	GURUPI
BU 153 TO 674+205 S 1	MONTANTE	10,00	674+205	TO	BR-153	0,8	SUL	-11,7421971	-49,0831371	GURUPI
BU 153 TO 674+205 S 1	JUSANTE	10,00	674+205	TO	BR-153	0,8	SUL	-11,7421209	-49,0829997	GURUPI
BU 153 TO 674+210 S 1	MONTANTE	10,00	674+210	TO	BR-153	0,8	SUL	-11,7423129	-49,0833760	GURUPI
BU 153 TO 674+210 S 1	JUSANTE	10,00	674+210	TO	BR-153	0,8	SUL	-11,7423663	-49,0835392	GURUPI
BU 153 TO 674+240 C 1	MONTANTE	10,00	674+240	TO	BR-153	0,8	CANTEIRO CENTRAL	-11,7429060	-49,0836761	GURUPI
BU 153 TO 674+240 C 1	JUSANTE	10,00	674+240	TO	BR-153	0,8	CANTEIRO CENTRAL	-11,7426143	-49,0831646	GURUPI
BU 153 TO 674+241 C 1	MONTANTE	10,00	674+241	TO	BR-153	0,8	CANTEIRO CENTRAL	-11,7431383	-49,0838685	GURUPI
BU 153 TO 674+241 C 1	JUSANTE	10,00	674+241	TO	BR-153	0,8	CANTEIRO CENTRAL	-11,7428306	-49,0833663	GURUPI
BU 153 TO 674+250 C 1	MONTANTE	10,00	674+250	TO	BR-153	0,8	CANTEIRO CENTRAL	-11,7430539	-49,0838361	GURUPI

Identificação	Montante/Jusante	Extensão	Km	Estado	Rodovia	Dimensões (m)	Lado	Coord (X)	Coord (Y)	Município
BU 153 TO 674+250 C 1	JUSANTE	10,00	674+250	TO	BR-153	0,8	CANTEIRO CENTRAL	-11,7430006	-49,0838123	GURUPI
BU 153 TO 674+280 C 1	MONTANTE	10,00	674+280	TO	BR-153	0,8	CANTEIRO CENTRAL	-11,7433594	-49,0839064	GURUPI
BU 153 TO 674+280 C 1	JUSANTE	10,00	674+280	TO	BR-153	0,8	CANTEIRO CENTRAL	-11,7431967	-49,0839216	GURUPI
BU 153 TO 674+285 C 1	MONTANTE	10,00	674+285	TO	BR-153	0,8	CANTEIRO CENTRAL	-11,7436138	-49,0839866	GURUPI
BU 153 TO 674+285 C 1	JUSANTE	10,00	674+285	TO	BR-153	0,8	CANTEIRO CENTRAL	-11,7434515	-49,0841269	GURUPI
BU 153 TO 674+290 C 1	MONTANTE	10,00	674+290	TO	BR-153	0,8	CANTEIRO CENTRAL	-11,7431693	-49,0839356	GURUPI
BU 153 TO 674+290 C 1	JUSANTE	10,00	674+290	TO	BR-153	0,8	CANTEIRO CENTRAL	-11,7430851	-49,0838527	GURUPI
BU 153 TO 674+325 S 1	MONTANTE	10,00	674+325	TO	BR-153	0,8	SUL	-11,7438580	-49,0841108	GURUPI
BU 153 TO 674+325 S 1	JUSANTE	10,00	674+325	TO	BR-153	0,8	SUL	-11,7438310	-49,0840772	GURUPI
BU 153 TO 674+345 S 1	MONTANTE	10,00	674+345	TO	BR-153	0,8	SUL	-11,7437378	-49,0844353	GURUPI
BU 153 TO 674+345 S 1	JUSANTE	10,00	674+345	TO	BR-153	0,8	SUL	-11,7436988	-49,0842420	GURUPI
BU 153 TO 674+420 S 1	MONTANTE	10,00	674+420	TO	BR-153	0,8	SUL	-11,7437738	-49,0844054	GURUPI
BU 153 TO 674+420 S 1	JUSANTE	10,00	674+420	TO	BR-153	0,8	SUL	-11,7437237	-49,0845818	GURUPI
BU 153 TO 674+475 S 1	MONTANTE	10,00	674+475	TO	BR-153	0,8	SUL	-11,7441699	-49,0843501	GURUPI
BU 153 TO 674+475 S 1	JUSANTE	10,00	674+475	TO	BR-153	0,8	SUL	-11,7438133	-49,0844417	GURUPI
BU 153 TO 674+420 S 2	MONTANTE	10,00	674+420	TO	BR-153	0,8	SUL	-11,7438908	-49,0844992	GURUPI
BU 153 TO 674+440 S 1	MONTANTE	2,00	674+440	TO	BR-153	0,8	SUL	-11,7445706	-49,0844669	GURUPI

Identificação	Montante/Jusante	Extensão	Km	Estado	Rodovia	Dimensões (m)	Lado	Coord (X)	Coord (Y)	Município
BU 153 TO 674+490 S 1	MONTANTE	1,50	674+490	TO	BR-153	0,8	SUL	-11,7437510	-49,0843911	GURUPI
BU 153 TO 674+500 S 1	MONTANTE	10,00	674+500	TO	BR-153	0,8	SUL	-11,7438246	-49,0843499	GURUPI
BU 153 TO 674+500 S 1	JUSANTE	10,00	674+500	TO	BR-153	0,8	SUL	-11,7450337	-49,0848383	GURUPI
BU 153 TO 674+605 S 1	MONTANTE	1,50	674+605	TO	BR-153	0,8	SUL	-11,7451823	-49,0849023	GURUPI
BU 153 TO 674+605 S 1	JUSANTE	1,50	674+605	TO	BR-153	0,8	SUL	-11,7444273	-49,0859278	GURUPI
BU 153 TO 674+840 S 1	MONTANTE	1,50	674+840	TO	BR-153	0,8	SUL	-11,7446483	-49,0861250	GURUPI
BU 153 TO 674+840 S 1	JUSANTE	1,50	674+840	TO	BR-153	0,8	SUL	-11,7457074	-49,0852260	GURUPI
BU 153 TO 674+655 S 1	MONTANTE	10,00	674+655	TO	BR-153	0,8	SUL	-11,7453326	-49,0861508	GURUPI
BU 153 TO 674+655 S 1	JUSANTE	10,00	674+655	TO	BR-153	0,8	SUL	-11,7460559	-49,0855370	GURUPI
BU 153 TO 674+670 S 1	MONTANTE	1,50	674+670	TO	BR-153	1	SUL	-11,7462471	-49,0857308	GURUPI
BU 153 TO 674+670 S 1	JUSANTE	1,50	674+670	TO	BR-153	1	SUL	-11,7459397	-49,0864827	GURUPI
BU 153 TO 674+680 S 1	MONTANTE	1,50	674+680	TO	BR-153	0,8	SUL	-11,7463029	-49,0866044	GURUPI
BU 153 TO 674+680 S 1	JUSANTE	1,50	674+680	TO	BR-153	1	SUL	-11,7469244	-49,0861830	GURUPI
BU 153 TO 674+690 S 1	MONTANTE	10,00	674+690	TO	BR-153	1	SUL	-11,7465709	-49,0867868	GURUPI
BU 153 TO 674+690 S 1	JUSANTE	10,00	674+690	TO	BR-153	1	SUL	-11,7463868	-49,0869261	GURUPI
BU 153 TO 674+710 S 1	MONTANTE	1,50	674+710	TO	BR-153	1	SUL	-11,7474668	-49,0867221	GURUPI
BU 153 TO 674+710 S 1	JUSANTE	1,50	674+710	TO	BR-153	1	SUL	-11,7477701	-49,0869552	GURUPI

Identificação	Montante/Jusante	Extensão	Km	Estado	Rodovia	Dimensões (m)	Lado	Coord (X)	Coord (Y)	Município
BU 153 TO 674+800 C 1	MONTANTE	2,00	674+800	TO	BR-153	0,8	CANTEIRO CENTRAL	-11,7482905	-49,0876630	GURUPI
BU 153 TO 674+800 C 1	JUSANTE	2,00	674+800	TO	BR-153	1	CANTEIRO CENTRAL	-11,7481047	-49,0870065	GURUPI
BU 153 TO 675+240 S 1	MONTANTE	1,50	675+240	TO	BR-153	0,8	SUL	-11,7504412	-49,0890725	GURUPI
BU 153 TO 675+270 S 1	JUSANTE	1,50	675+270	TO	BR-153	1	SUL	-11,7503006	-49,0889659	GURUPI
BU 153 TO 675+290 C 1	MONTANTE	1,50	675+290	TO	BR-153	1	CANTEIRO CENTRAL	-11,7501666	-49,0887845	GURUPI
BU 153 TO 675+310 C 1	JUSANTE	1,50	675+310	TO	BR-153	1	CANTEIRO CENTRAL	-11,7499345	-49,0885830	GURUPI
BU 153 TO 675+230 S 1	MONTANTE	1,50	675+230	TO	BR-153	1	SUL	-11,7502160	-49,0887490	GURUPI
BU 153 TO 675+880 S 1	JUSANTE	1,50	675+880	TO	BR-153	1	SUL	-11,7507152	-49,0892100	GURUPI
BU 153 TO 675+280 C 1	MONTANTE	1,50	675+280	TO	BR-153	1	CANTEIRO CENTRAL	-11,7513395	-49,0897027	GURUPI
BU 153 TO 675+330 C 1	JUSANTE	1,50	675+330	TO	BR-153	1	CANTEIRO CENTRAL	-11,7511425	-49,0895237	GURUPI
BU 153 TO 675+470 S 1	MONTANTE	10,00	675+470	TO	BR-153	1	SUL	-11,7517419	-49,0904806	GURUPI
BU 153 TO 675+480 S 1	JUSANTE	10,00	675+480	TO	BR-153	1	SUL	-11,7516376	-49,0901361	GURUPI
BU 153 TO 672+590 C 1	MONTANTE	10,00	672+590	TO	BR-153	1	CANTEIRO CENTRAL	-11,7283304	-49,0787479	GURUPI
BU 153 TO 672+600 C 1	JUSANTE	10,00	672+600	TO	BR-153	1	CANTEIRO CENTRAL	-11,7283571	-49,0786428	GURUPI
BU 153 TO 672+600 N 1	MONTANTE	1,50	672+600	TO	BR-153	1	NORTE	-11,7287296	-49,0785321	GURUPI
BU 153 TO 672+620 N 1	MONTANTE	1,50	672+620	TO	BR-153	1	NORTE	-11,7284147	-49,0787483	GURUPI
BU 153 TO 673+255 N 1	JUSANTE	1,50	673+255	TO	BR-153	1	NORTE	-11,7286620	-49,0787113	GURUPI

Identificação	Montante/Jusante	Extensão	Km	Estado	Rodovia	Dimensões (m)	Lado	Coord (X)	Coord (Y)	Município
BU 153 TO 672+665 N 1	MONTANTE	1,50	672+665	TO	BR-153	1	NORTE	-11,7288151	-49,0787383	GURUPI
BU 153 TO 672+665 N 1	JUSANTE	1,50	672+665	TO	BR-153	1	NORTE	-11,7288994	-49,0788798	GURUPI
BU 153 TO 672+700 N 1	MONTANTE	1,50	672+700	TO	BR-153	1	NORTE	-11,7288553	-49,0786012	GURUPI
BU 153 TO 672+700 N 1	JUSANTE	1,50	672+700	TO	BR-153	1	NORTE	-11,7289591	-49,0790437	GURUPI
BU 153 TO 672+700 N 2	MONTANTE	1,00	672+700	TO	BR-153	1	NORTE	-11,7289815	-49,0787200	GURUPI
BU 153 TO 672+700 N 2	JUSANTE	1,00	672+700	TO	BR-153	1	NORTE	-11,7290861	-49,0788944	GURUPI
BU 153 TO 672+705 C 1	MONTANTE	2,00	672+705	TO	BR-153	1	CANTEIRO CENTRAL	-11,7295132	-49,0789848	GURUPI
BU 153 TO 672+705 C 1	JUSANTE	2,00	672+705	TO	BR-153	1	CANTEIRO CENTRAL	-11,7290918	-49,0787543	GURUPI
BU 153 TO 672+695 N 1	MONTANTE	2,00	672+695	TO	BR-153	1	NORTE	-11,7298335	-49,0789905	GURUPI
BU 153 TO 672+705 N 1	JUSANTE	2,00	672+705	TO	BR-153	1	NORTE	-11,7293170	-49,0795415	GURUPI
BU 153 TO 673+360 C 1	MONTANTE	2,50	673+360	TO	BR-153	1	CANTEIRO CENTRAL	-11,7352588	-49,0808275	GURUPI
BU 153 TO 673+420 C 1	JUSANTE	2,50	673+420	TO	BR-153	1	CANTEIRO CENTRAL	-11,7351445	-49,0800220	GURUPI
BU 153 TO 673+900 N 1	MONTANTE	2,00	673+900	TO	BR-153	1	NORTE	-11,7395469	-49,0818823	GURUPI
BU 153 TO 675+670 S 1	MONTANTE	10,00	675+670	TO	BR-153	0,8	SUL	-11,7530461	-49,0917549	GURUPI
BU 153 TO 675+710 S 1	MONTANTE	10,00	675+710	TO	BR-153	0,8	SUL	-11,7537235	-49,0918416	GURUPI
BU 153 TO 675+670 S 2	MONTANTE	10,00	675+670	TO	BR-153	0,8	SUL	-11,7530267	-49,0917342	GURUPI
BU 153 TO 675+670 S 3	MONTANTE	10,00	675+670	TO	BR-153	1	SUL	-11,7530581	-49,0917493	GURUPI

Identificação	Montante/Jusante	Extensão	Km	Estado	Rodovia	Dimensões (m)	Lado	Coord (X)	Coord (Y)	Município
BU 153 TO 675+650 S 1	MONTANTE	10,00	675+650	TO	BR-153	1	SUL	-11,7529905	-49,0910294	GURUPI
BU 153 TO 675+620 S 1	MONTANTE	10,00	675+620	TO	BR-153	1	SUL	-11,7528910	-49,0908896	GURUPI
BU 153 TO 675+590 S 1	JUSANTE	1,50	675+590	TO	BR-153	1	SUL	-11,7524647	-49,0905539	GURUPI
BU 153 TO 675+540 S 1	MONTANTE	10,00	675+540	TO	BR-153	1	SUL	-11,7517397	-49,0904827	GURUPI
BU 153 TO 675+570 S 1	MONTANTE	1,50	675+570	TO	BR-153	1	SUL	-11,7526712	-49,0907021	GURUPI
BU 153 TO 675+520 S 1	MONTANTE	10,00	675+520	TO	BR-153	1	SUL	-11,7515077	-49,0910374	GURUPI
BU 153 TO 675+500 S 1	MONTANTE	10,00	675+500	TO	BR-153	1	SUL	-11,7517397	-49,0904827	GURUPI
BU 153 TO 732+270 S 1	MONTANTE	1,20	732+270	TO	BR-153	1	SUL	-12,2276970	-49,1578088	FIGUEIRÓPOLIS
BU 153 TO 732+280 N 1	JUSANTE	1,20	732+280	TO	BR-153	1	NORTE	-12,2276098	-49,1575429	FIGUEIRÓPOLIS
BU 153 TO 734+050 N 1	MONTANTE	1,50	734+050	TO	BR-153	-	NORTE	-12,2440066	-49,1583674	ALVORADA
BU 153 TO 734+050 S 1	JUSANTE	1,50	734+050	TO	BR-153	-	SUL	-12,2440429	-49,1587780	ALVORADA
BU 153 TO 735+800 N 1	MONTANTE	1,30	735+800	TO	BR-153	-	NORTE	-12,2588879	-49,1593608	ALVORADA
BU 153 TO 735+800 S 1	JUSANTE	1,30	735+800	TO	BR-153	1	SUL	-12,2590070	-49,1594600	ALVORADA
BU 153 TO 736+210 N 1	MONTANTE	1,50	736+210	TO	BR-153	1	NORTE	-12,2633802	-49,1595964	ALVORADA
BU 153 TO 736+210 N 1	JUSANTE	1,50	736+210	TO	BR-153	1	NORTE	-12,2634796	-49,1596180	ALVORADA
BU 153 TO 736+700 N 1	MONTANTE	1,20	736+700	TO	BR-153	3	NORTE	-12,2677283	-49,1595631	ALVORADA
BU 153 TO 736+700 S 1	JUSANTE	1,20	736+700	TO	BR-153	3	SUL	-12,2678264	-49,1601299	ALVORADA

Identificação	Montante/Jusante	Extensão	Km	Estado	Rodovia	Dimensões (m)	Lado	Coord (X)	Coord (Y)	Município
BU 153 TO 738+250 N 1	MONTANTE	1,20	738+250	TO	BR-153	1	NORTE	-12,2816378	-49,1604204	ALVORADA
BU 153 TO 738+580 N 1	JUSANTE	1,20	738+580	TO	BR-153	1	NORTE	-12,2818827	-49,1607201	ALVORADA
BU 153 TO 743+160 S 1	MONTANTE	1,30	743+160	TO	BR-153	1	SUL	-12,3259086	-49,1477872	ALVORADA
BU 153 TO 743+160 N 1	JUSANTE	1,30	743+160	TO	BR-153	1	NORTE	-12,3259343	-49,1478804	ALVORADA
BU 153 TO 739+060 S 1	MONTANTE	1,20	739+060	TO	BR-153	6	SUL	-12,2888319	-49,1593196	ALVORADA
BU 153 TO 739+080 N 1	JUSANTE	1,20	739+080	TO	BR-153	6	NORTE	-12,2889435	-49,1591802	ALVORADA
BU 153 TO 747+480 S 1	MONTANTE	1,50	747+480	TO	BR-153	1	SUL	-12,3622177	-49,1468776	ALVORADA
BU 153 TO 747+500 N 1	JUSANTE	1,50	747+500	TO	BR-153	1	NORTE	-12,3621651	-49,1465854	ALVORADA
BU 153 TO 747+310 S 1	MONTANTE	1,50	747+310	TO	BR-153	1	SUL	-12,3622871	-49,1467015	ALVORADA
BU 153 TO 749+200 S 1	MONTANTE	1,80	749+200	TO	BR-153	0,8	SUL	-12,3763040	-49,1402440	ALVORADA
BU 153 TO 749+215 N 1	JUSANTE	1,80	749+215	TO	BR-153	1	NORTE	-12,3761705	-49,1400842	ALVORADA
BU 153 TO 749+190 S 1	MONTANTE	1,80	749+190	TO	BR-153	1	SUL	-12,3763316	-49,1402879	ALVORADA
BU 153 TO 749+190 N 1	JUSANTE	1,80	749+190	TO	BR-153	1	NORTE	-12,3761460	-49,1402407	ALVORADA
BU 153 TO 759+550 C 1	JUSANTE	1,50	759+550	TO	BR-153	1	CANTEIRO CENTRAL	-12,4659072	-49,1184763	ALVORADA
BU 153 GO 034+100 N 1	MONTANTE	14,41	034+100	GO	BR-153	1	NORTE	-13,1246800	-49,1971090	PORANGATU
BU 153 GO 034+100 S 1	JUSANTE	14,41	034+100	GO	BR-153	1	SUL	-13,1247499	-49,1972211	PORANGATU
BU 153 GO 034+910 S 1	MONTANTE	26,19	034+910	GO	BR-153	4,1	SUL	-13,1312092	-49,1938820	PORANGATU

Identificação	Montante/Jusante	Extensão	Km	Estado	Rodovia	Dimensões (m)	Lado	Coord (X)	Coord (Y)	Município
BU 153 GO 034+910 N 1	JUSANTE	26,19	034+910	GO	BR-153	4,1	NORTE	-13,1312046	-49,1936405	PORANGATU
BU 153 GO 036+900 N 1	MONTANTE	38,10	036+900	GO	BR-153	1	NORTE	-13,1471442	-49,1852515	PORANGATU
BU 153 GO 036+900 S 1	JUSANTE	38,10	036+900	GO	BR-153	1	SUL	-13,1473137	-49,1855574	PORANGATU
BU 153 GO 036+910 S 1	MONTANTE	40,30	036+910	GO	BR-153	1	SUL	-13,1473202	-49,1854956	PORANGATU
BU 153 GO 036+920 S 1	JUSANTE	40,30	036+920	GO	BR-153	1	SUL	-13,1473576	-49,1854496	PORANGATU
BU 153 GO 036+910 N 2	MONTANTE	40,30	036+910	GO	BR-153	1	NORTE	-13,1472331	-49,1851979	PORANGATU
BU 153 GO 036+920 N 2	JUSANTE	40,30	036+920	GO	BR-153	1	NORTE	-13,1472737	-49,1851749	PORANGATU
BU 153 GO 037+230 N 1	MONTANTE	34,24	037+230	GO	BR-153	1	NORTE	-13,1498332	-49,1838865	PORANGATU
BU 153 GO 037+230 S 1	JUSANTE	34,24	037+230	GO	BR-153	1	SUL	-13,1500012	-49,1841517	PORANGATU
BU 153 GO 038+680 N 1	MONTANTE	24,25	038+680	GO	BR-153	2,2	NORTE	-13,1614750	-49,1777879	PORANGATU
BU 153 GO 038+680 S 1	JUSANTE	24,25	038+680	GO	BR-153	2,2	SUL	-13,1616166	-49,1779586	PORANGATU
BU 153 GO 039+660 N 1	MONTANTE	31,96	039+660	GO	BR-153	1	NORTE	-13,1694327	-49,1736191	PORANGATU
BU 153 GO 039+660 S 1	JUSANTE	31,96	039+660	GO	BR-153	1	SUL	-13,1695690	-49,1738790	PORANGATU
BU 153 GO 040+210 N 1	MONTANTE	25,33	040+210	GO	BR-153	1	NORTE	-13,1738994	-49,1714063	PORANGATU
BU 153 GO 040+210 S 1	JUSANTE	25,33	040+210	GO	BR-153	1	SUL	-13,1740613	-49,1715714	PORANGATU
BU 153 GO 041+870 N 1	MONTANTE	27,18	041+870	GO	BR-153	1	NORTE	-13,1873465	-49,1644276	PORANGATU
BU 153 GO 041+870 S 1	JUSANTE	27,18	041+870	GO	BR-153	1	SUL	-13,1874741	-49,1646419	PORANGATU

Identificação	Montante/Jusante	Extensão	Km	Estado	Rodovia	Dimensões (m)	Lado	Coord (X)	Coord (Y)	Município
BU 153 TO 723+840 N 1	MONTANTE	1,30	723+840	TO	BR-153	1	NORTE	-12,1526271	-49,1643796	FIGUEIRÓPOLIS
BU 153 TO 724+770 S 1	JUSANTE	1,30	724+770	TO	BR-153	1	SUL	-12,1527441	-49,1645500	FIGUEIRÓPOLIS
BU 153 TO 712+810 S 1	MONTANTE	1,30	712+810	TO	BR-153	1	SUL	-12,0626692	-49,2033964	CARIRI DO TOCANTINS
BU 153 TO 712+810 N 1	JUSANTE	1,30	712+810	TO	BR-153	1	NORTE	-12,0625027	-49,2033056	CARIRI DO TOCANTINS
BU 153 TO 723+990 S 1	MONTANTE	1,30	723+990	TO	BR-153	1,50x1,00	SUL	-12,1535909	-49,1642550	FIGUEIRÓPOLIS
BU 153 TO 723+995 N 1	JUSANTE	1,30	723+995	TO	BR-153	1,50x1,00	NORTE	-12,1534698	-49,1640874	FIGUEIRÓPOLIS
BU 153 TO 723+994 S 1	MONTANTE	1,30	723+994	TO	BR-153	1,5 X 2,5	SUL	-12,1535266	-49,1643048	FIGUEIRÓPOLIS
BU 153 TO 724+001 N 1	JUSANTE	1,30	724+001	TO	BR-153	1,5 X 2,5	NORTE	-12,1535547	-49,1640243	FIGUEIRÓPOLIS
BU 153 TO 720+650 N 1	MONTANTE	5,00	720+650	TO	BR-153	1,20x1,00	NORTE	-12,1245874	-49,1728579	FIGUEIRÓPOLIS
BU 153 TO 720+650 N 1	JUSANTE	5,00	720+650	TO	BR-153	1,20x1,00	NORTE	-12,1245007	-49,1728983	FIGUEIRÓPOLIS
BU 153 TO 719+640 N 1	MONTANTE	7,00	719+640	TO	BR-153	0,8	NORTE	-12,1164888	-49,1771209	FIGUEIRÓPOLIS
BU 153 TO 719+650 N 1	JUSANTE	7,00	719+650	TO	BR-153	0,8	NORTE	-12,1163257	-49,1772204	FIGUEIRÓPOLIS
BU 153 TO 715+560 S 1	MONTANTE	1,30	715+560	TO	BR-153	1,5	SUL	-12,0857438	-49,1981665	CARIRI DO TOCANTINS
BU 153 TO 715+570 N 1	JUSANTE	1,30	715+570	TO	BR-153	1,5	NORTE	-12,0855234	-49,1980091	CARIRI DO TOCANTINS
BU 153 TO 714+580 S 1	MONTANTE	1,30	714+580	TO	BR-153	0,6	SUL	-12,0783221	-49,2031349	CARIRI DO TOCANTINS
BU 153 TO 714+580 N 1	JUSANTE	1,30	714+580	TO	BR-153	0,6	NORTE	-12,0782057	-49,2029674	CARIRI DO TOCANTINS
BU 153 TO 712+820 S 1	MONTANTE	1,30	712+820	TO	BR-153	1	SUL	-12,0627027	-49,2033709	CARIRI DO TOCANTINS

Identificação	Montante/Jusante	Extensão	Km	Estado	Rodovia	Dimensões (m)	Lado	Coord (X)	Coord (Y)	Município
BU 153 TO 712+820 N 1	JUSANTE	1,30	712+820	TO	BR-153	1	NORTE	-12,0626319	-49,2031363	CARIRI DO TOCANTINS
BU 153 TO 709+410 S 1	MONTANTE	1,30	709+410	TO	BR-153	1	SUL	-12,0320326	-49,1994606	CARIRI DO TOCANTINS
BU 153 TO 709+410 N 1	JUSANTE	1,30	709+410	TO	BR-153	-	NORTE	-12,0320381	-49,1991776	CARIRI DO TOCANTINS
BU 153 TO 704+345 S 1	MONTANTE	1,30	704+345	TO	BR-153	1	SUL	-11,9866220	-49,2022235	CARIRI DO TOCANTINS
BU 153 TO 704+345 N 1	JUSANTE	1,30	704+345	TO	BR-153	1	NORTE	-11,9866924	-49,2019164	CARIRI DO TOCANTINS
BU 153 TO 707+080 N 1	MONTANTE	1,30	707+080	TO	BR-153	1	NORTE	-12,0106113	-49,2004719	CARIRI DO TOCANTINS
BU 153 TO 707+090 S 1	JUSANTE	1,30	707+090	TO	BR-153	1	SUL	-12,0106537	-49,2007797	CARIRI DO TOCANTINS
BU 153 TO 705+540 S 1	MONTANTE	1,20	705+540	TO	BR-153	0,8	SUL	-11,9971567	-49,2015320	CARIRI DO TOCANTINS
BU 153 TO 705+540 N 1	JUSANTE	1,20	705+540	TO	BR-153	0,8	NORTE	-11,9971426	-49,2014169	CARIRI DO TOCANTINS
BU 153 TO 704+350 S 1	MONTANTE	1,30	704+350	TO	BR-153	1	SUL	-11,9866658	-49,2022638	CARIRI DO TOCANTINS
BU 153 TO 704+350 N 1	JUSANTE	1,30	704+350	TO	BR-153	1	NORTE	-11,9866275	-49,2020206	CARIRI DO TOCANTINS
BU 153 TO 702+740 S 1	MONTANTE	2,00	702+740	TO	BR-153	3	SUL	-11,9716406	-49,2030927	CARIRI DO TOCANTINS
BU 153 TO 702+780 S 1	JUSANTE	2,00	702+780	TO	BR-153	3	SUL	-11,9714791	-49,2029209	CARIRI DO TOCANTINS
BU 153 TO 699+740 S 1	MONTANTE	1,30	699+740	TO	BR-153	1	SUL	-11,9466216	-49,1928419	CARIRI DO TOCANTINS
BU 153 TO 699+760 N 1	JUSANTE	1,30	699+760	TO	BR-153	1	NORTE	-11,9468000	-49,1926463	CARIRI DO TOCANTINS
BU 153 TO 698+570 S 1	MONTANTE	1,30	698+570	TO	BR-153	1	SUL	-11,9372458	-49,1883862	CARIRI DO TOCANTINS
BU 153 TO 698+570 N 1	JUSANTE	1,30	698+570	TO	BR-153	1	NORTE	-11,9374044	-49,1881786	CARIRI DO TOCANTINS

Identificação	Montante/Jusante	Extensão	Km	Estado	Rodovia	Dimensões (m)	Lado	Coord (X)	Coord (Y)	Município
BU 153 TO 697+070 N 1	MONTANTE	1,20	697+070	TO	BR-153	1	NORTE	-11,9248795	-49,1822513	CARIRI DO TOCANTINS
BU 153 TO 697+070 S 1	JUSANTE	1,20	697+070	TO	BR-153	1	SUL	-11,9247799	-49,1823818	CARIRI DO TOCANTINS
BU 153 TO 695+460 N 1	MONTANTE	1,20	695+460	TO	BR-153	1	NORTE	-11,9115865	-49,1758864	CARIRI DO TOCANTINS
BU 153 TO 695+460 S 1	JUSANTE	1,20	695+460	TO	BR-153	1	SUL	-11,9115034	-49,1761771	CARIRI DO TOCANTINS
BU 153 TO 693+810 N 1	MONTANTE	1,30	693+810	TO	BR-153	1	NORTE	-11,8979385	-49,1693984	CARIRI DO TOCANTINS
BU 153 TO 693+810 S 1	JUSANTE	1,30	693+810	TO	BR-153	1	SUL	-11,8980060	-49,1695710	CARIRI DO TOCANTINS
BU 153 TO 693+780 N 1	MONTANTE	6,00	693+780	TO	BR-153	0,8	NORTE	-11,8976890	-49,1692343	CARIRI DO TOCANTINS
BU 153 TO 694+760 N 1	JUSANTE	6,00	694+760	TO	BR-153	0,8	NORTE	-11,8976239	-49,1694253	CARIRI DO TOCANTINS
BU 153 TO 691+870 N 1	MONTANTE	1,50	691+870	TO	BR-153	1	NORTE	-11,8821175	-49,1616949	CARIRI DO TOCANTINS
BU 153 TO 691+880 S 1	JUSANTE	1,50	691+880	TO	BR-153	1	SUL	-11,8817738	-49,1620788	CARIRI DO TOCANTINS
BU 153 TO 688+740 N 1	MONTANTE	2,00	688+740	TO	BR-153	1	NORTE	-11,8564260	-49,1495425	CARIRI DO TOCANTINS
BU 153 TO 688+740 S 1	JUSANTE	2,00	688+740	TO	BR-153	1	SUL	-11,8563066	-49,1497913	CARIRI DO TOCANTINS
BU 153 TO 686+950 S 1	MONTANTE	1,20	686+950	TO	BR-153	1	SUL	-11,8415394	-49,1427077	CARIRI DO TOCANTINS
BU 153 TO 686+950 N 1	JUSANTE	1,20	686+950	TO	BR-153	1	NORTE	-11,8417024	-49,1423914	CARIRI DO TOCANTINS
BU 153 TO 685+280 S 1	MONTANTE	1,20	685+280	TO	BR-153	1	SUL	-11,8277882	-49,1361430	CARIRI DO TOCANTINS
BU 153 TO 686+280 N 1	JUSANTE	1,20	686+280	TO	BR-153	1	NORTE	-11,8279854	-49,1359143	CARIRI DO TOCANTINS
BU 153 TO 727+720 N 1	MONTANTE	1,20	727+720	TO	BR-153	1	NORTE	-12,1862542	-49,1556045	FIGUEIRÓPOLIS

Identificação	Montante/Jusante	Extensão	Km	Estado	Rodovia	Dimensões (m)	Lado	Coord (X)	Coord (Y)	Município
BU 153 TO 727+740 S 1	JUSANTE	1,20	727+740	TO	BR-153	1	SUL	-12,1861787	-49,1556997	FIGUEIRÓPOLIS
BU 153 TO 730+530 S 1	MONTANTE	1,20	730+530	TO	BR-153	1	SUL	-12,2118198	-49,1570408	FIGUEIRÓPOLIS
BU 153 TO 730+545 N 1	JUSANTE	1,20	730+545	TO	BR-153	1	NORTE	-12,2119022	-49,1568993	FIGUEIRÓPOLIS
BU 153 TO 730+640 N 1	MONTANTE	1,20	730+640	TO	BR-153	1	NORTE	-12,2119692	-49,1569013	FIGUEIRÓPOLIS
BU 153 TO 730+640 S 1	JUSANTE	1,20	730+640	TO	BR-153	1	SUL	-12,2119283	-49,1569646	FIGUEIRÓPOLIS
BU 153 GO 027+730 S 1	MONTANTE	28,37	027+730	GO	BR-153	1	SUL	-13,0710664	-49,1858938	PORANGATU
BU 153 GO 027+740 N 1	JUSANTE	28,37	027+740	GO	BR-153	1	NORTE	-13,0711700	-49,1856591	PORANGATU
BU 153 GO 027+740 N 1	MONTANTE	17,82	027+740	GO	BR-153	1	NORTE	-13,0711465	-49,1857983	PORANGATU
BU 153 GO 027+740 S 1	JUSANTE	17,82	027+740	GO	BR-153	1	SUL	-13,0711390	-49,1859607	PORANGATU
BU 153 GO 030+120 N 1	MONTANTE	28,46	030+120	GO	BR-153	2,45	NORTE	-13,0911665	-49,1942029	PORANGATU
BU 153 GO 030+120 N 1	JUSANTE	28,46	030+120	GO	BR-153	2,45	NORTE	-13,0913987	-49,1940900	PORANGATU
BU 153 GO 031+785 S 1	MONTANTE	12,54	031+785	GO	BR-153	0,8	SUL	-13,1052287	-49,2000074	PORANGATU
BU 153 GO 031+785 N 1	JUSANTE	12,54	031+785	GO	BR-153	0,8	NORTE	-13,1052892	-49,1999096	PORANGATU
BU 153 TO 624+160 S 1	MONTANTE	7,00	624+160	TO	BR-153	0,6	SUL	-11,3111590	-48,9416115	ALIANÇA DO TOCANTINS
BU 153 TO 624+160 S 1	JUSANTE	7,00	624+160	TO	BR-153	0,6	SUL	-11,3112823	-48,9416631	ALIANÇA DO TOCANTINS
BU 153 TO 624+225 S 1	MONTANTE	8,00	624+225	TO	BR-153	0,6	SUL	-11,3125155	-48,9421720	ALIANÇA DO TOCANTINS
BU 153 TO 624+225 S 1	JUSANTE	8,00	624+225	TO	BR-153	0,6	SUL	-11,3127920	-48,9421655	ALIANÇA DO TOCANTINS

Identificação	Montante/Jusante	Extensão	Km	Estado	Rodovia	Dimensões (m)	Lado	Coord (X)	Coord (Y)	Município
BU 153 TO 624+385 S 1	MONTANTE	2,00	624+385	TO	BR-153	1	SUL	-11,3130310	-48,9422760	ALIANÇA DO TOCANTINS
BU 153 TO 624+385 N 1	JUSANTE	2,00	624+385	TO	BR-153	1	NORTE	-11,3133633	-48,9420183	ALIANÇA DO TOCANTINS
BU 153 TO 626+260 S 1	MONTANTE	1,50	626+260	TO	BR-153	0,2	SUL	-11,3289522	-48,9486531	ALIANÇA DO TOCANTINS
BU 153 TO 626+260 S 1	JUSANTE	1,50	626+260	TO	BR-153	0,2	SUL	-11,3291235	-48,9487321	ALIANÇA DO TOCANTINS
BU 153 TO 627+080 N 1	MONTANTE	2,50	627+080	TO	BR-153	-	NORTE	-11,3359642	-48,9510412	ALIANÇA DO TOCANTINS
BU 153 TO 627+080 S 1	JUSANTE	2,50	627+080	TO	BR-153	-	SUL	-11,3360139	-48,9511045	ALIANÇA DO TOCANTINS
BU 153 TO 627+130 S 1	MONTANTE	2,50	627+130	TO	BR-153	0,8	SUL	-11,3362406	-48,9512171	ALIANÇA DO TOCANTINS
BU 153 TO 627+130 N 1	JUSANTE	2,50	627+130	TO	BR-153	0,8	NORTE	-11,3362618	-48,9510677	ALIANÇA DO TOCANTINS
BU 153 TO 628+880 S 1	MONTANTE	2,20	628+880	TO	BR-153	1	SUL	-11,3508648	-48,9568654	ALIANÇA DO TOCANTINS
BU 153 TO 628+880 N 1	JUSANTE	2,20	628+880	TO	BR-153	-	NORTE	-11,3509721	-48,9568246	ALIANÇA DO TOCANTINS
BU 153 TO 629+750 N 1	MONTANTE	1,40	629+750	TO	BR-153	0,6	NORTE	-11,3584504	-48,9596536	ALIANÇA DO TOCANTINS
BU 153 TO 629+750 N 1	JUSANTE	1,40	629+750	TO	BR-153	0,6	NORTE	-11,3585468	-48,9597454	ALIANÇA DO TOCANTINS
BU 153 TO 629+780 N 1	MONTANTE	1,10	629+780	TO	BR-153	0,6	NORTE	-11,3596824	-48,9601850	ALIANÇA DO TOCANTINS
BU 153 TO 629+780 N 1	JUSANTE	1,10	629+780	TO	BR-153	0,6	NORTE	-11,3597678	-48,9602208	ALIANÇA DO TOCANTINS
BU 153 TO 631+080 S 1	MONTANTE	2,40	631+080	TO	BR-153	1	SUL	-11,3696003	-48,9643612	ALIANÇA DO TOCANTINS
BU 153 TO 631+080 S 1	JUSANTE	2,40	631+080	TO	BR-153	1	SUL	-11,3696875	-48,9641787	ALIANÇA DO TOCANTINS
BU 153 TO 631+290 N 1	MONTANTE	2,60	631+290	TO	BR-153	2,50x2,50	NORTE	-11,3714600	-48,9650960	ALIANÇA DO TOCANTINS

Identificação	Montante/Jusante	Extensão	Km	Estado	Rodovia	Dimensões (m)	Lado	Coord (X)	Coord (Y)	Município
BU 153 TO 672+405 S 1	MONTANTE	7,00	672+405	TO	BR-153	1	SUL	-11,7268642	-49,0783723	GURUPI
BU 153 TO 672+405 S 1	JUSANTE	7,00	672+405	TO	BR-153	1	SUL	-11,7268591	-49,0782658	GURUPI
BU 153 TO 672+400 S 1	MONTANTE	1,50	672+400	TO	BR-153	1	SUL	-11,7267964	-49,0787747	GURUPI
BU 153 TO 672+405 S 1	JUSANTE	1,50	672+405	TO	BR-153	1	SUL	-11,7268192	-49,0781005	GURUPI
BU 153 TO 672+430 S 1	MONTANTE	6,00	672+430	TO	BR-153	1	SUL	-11,7269511	-49,0787979	GURUPI
BU 153 TO 672+430 S 1	JUSANTE	6,00	672+430	TO	BR-153	1	SUL	-11,7270396	-49,0788094	GURUPI
BU 153 TO 672+420 S 1	MONTANTE	6,00	672+420	TO	BR-153	1	SUL	-11,7271953	-49,0786605	GURUPI
BU 153 TO 672+620 S 1	JUSANTE	6,00	672+620	TO	BR-153	1	SUL	-11,7271980	-49,0788544	GURUPI
BU 153 TO 672+495 S 1	MONTANTE	6,00	672+495	TO	BR-153	1	SUL	-11,7273274	-49,0788594	GURUPI
BU 153 TO 672+495 S 1	JUSANTE	6,00	672+495	TO	BR-153	1	SUL	-11,7273839	-49,0783356	GURUPI
BU 153 TO 672+495 S 2	MONTANTE	6,00	672+495	TO	BR-153	1	SUL	-11,7275159	-49,0788432	GURUPI
BU 153 TO 672+495 S 2	JUSANTE	6,00	672+495	TO	BR-153	1	SUL	-11,7279522	-49,0784528	GURUPI
BU 153 TO 672+485 N 1	MONTANTE	6,00	672+485	TO	BR-153	1	NORTE	-11,7281038	-49,0784336	GURUPI
BU 153 TO 672+485 N 1	JUSANTE	6,00	672+485	TO	BR-153	1	NORTE	-11,7277316	-49,0789841	GURUPI
BU 153 TO 672+515 S 1	MONTANTE	6,00	672+515	TO	BR-153	1	SUL	-11,7278493	-49,0789973	GURUPI
BU 153 TO 672+515 S 1	JUSANTE	6,00	672+515	TO	BR-153	1	SUL	-11,7278727	-49,0790494	GURUPI
BU 153 TO 672+515 S 2	MONTANTE	6,00	672+515	TO	BR-153	1	SUL	-11,7282934	-49,0791335	GURUPI

Identificação	Montante/Jusante	Extensão	Km	Estado	Rodovia	Dimensões (m)	Lado	Coord (X)	Coord (Y)	Município
BU 153 TO 672+515 S 2	JUSANTE	6,00	672+515	TO	BR-153	1	SUL	-11,7283878	-49,0790430	GURUPI
BU 153 TO 672+525 S 1	JUSANTE	6,00	672+525	TO	BR-153	1	SUL	-11,7287201	-49,0791651	GURUPI
BU 153 TO 672+545 S 1	MONTANTE	7,00	672+545	TO	BR-153	1	SUL	-11,7284149	-49,0791350	GURUPI
BU 153 TO 672+545 S 1	JUSANTE	7,00	672+545	TO	BR-153	1	SUL	-11,7284753	-49,0792046	GURUPI
BU 153 TO 672+700 S 1	MONTANTE	8,00	672+700	TO	BR-153	1	SUL	-11,7288292	-49,0792582	GURUPI
BU 153 TO 672+700 S 1	JUSANTE	8,00	672+700	TO	BR-153	1	SUL	-11,7290309	-49,0793825	GURUPI
BU 153 TO 672+690 S 1	JUSANTE	8,00	672+690	TO	BR-153	1	SUL	-11,7292580	-49,0793669	GURUPI
BU 153 TO 672+740 S 1	MONTANTE	8,00	672+740	TO	BR-153	1	SUL	-11,7296123	-49,0794421	GURUPI
BU 153 TO 674+015 S 1	JUSANTE	8,00	674+015	TO	BR-153	1	SUL	-11,7298842	-49,0795527	GURUPI
BU 153 TO 672+790 S 1	MONTANTE	8,00	672+790	TO	BR-153	1	SUL	-11,7301572	-49,0800245	GURUPI
BU 153 TO 672+785 S 1	MONTANTE	1,50	672+785	TO	BR-153	1	SUL	-11,7304934	-49,0796309	GURUPI
BU 153 TO 672+785 S 1	JUSANTE	1,50	672+785	TO	BR-153	1	SUL	-11,7305875	-49,0801694	GURUPI
BU 153 TO 672+795 N 1	JUSANTE	8,00	672+795	TO	BR-153	1	NORTE	-11,7306113	-49,0801381	GURUPI
BU 153 TO 672+830 N 1	MONTANTE	1,50	672+830	TO	BR-153	1	NORTE	-11,7307169	-49,0801847	GURUPI
BU 153 TO 672+990 S 1	MONTANTE	1,50	672+990	TO	BR-153	1	SUL	-11,7320360	-49,0802110	GURUPI
BU 153 TO 673+095 C 1	JUSANTE	1,50	673+095	TO	BR-153	0,8	CANTEIRO CENTRAL	-11,7320607	-49,0803017	GURUPI
BU 153 TO 673+090 C 1	MONTANTE	2,00	673+090	TO	BR-153	0,8	CANTEIRO CENTRAL	-11,7320175	-49,0804047	GURUPI

Identificação	Montante/Jusante	Extensão	Km	Estado	Rodovia	Dimensões (m)	Lado	Coord (X)	Coord (Y)	Município
BU 153 TO 673+090 C 1	JUSANTE	2,00	673+090	TO	BR-153	2	CANTEIRO CENTRAL	-11,7319871	-49,0804892	GURUPI
BU 153 TO 673+150 S 1	MONTANTE	1,50	673+150	TO	BR-153	0,8	SUL	-11,7333124	-49,0806537	GURUPI
BU 153 TO 672+535 N 1	MONTANTE	10,00	672+535	TO	BR-153	1	NORTE	-11,7279687	-49,0790226	GURUPI
BU 153 TO 672+535 N 1	JUSANTE	10,00	672+535	TO	BR-153	1	NORTE	-11,7281093	-49,0789696	GURUPI
BU 153 TO 675+150 N 1	MONTANTE	2,50	675+150	TO	BR-153	2,00x2,00	NORTE	-11,7484210	-49,0878688	GURUPI
BU 153 TO 675+380 N 1	JUSANTE	2,50	675+380	TO	BR-153	2,00x2,00	NORTE	-11,7500192	-49,0878750	GURUPI
BU 153 TO 675+170 N 1	MONTANTE	10,00	675+170	TO	BR-153	0,8	NORTE	-11,7493237	-49,0876173	GURUPI
BU 153 TO 675+173 C 1	JUSANTE	10,00	675+173	TO	BR-153	1	CANTEIRO CENTRAL	-11,7496704	-49,0877684	GURUPI
BU 153 TO 679+120 S 1	MONTANTE	1,20	679+120	TO	BR-153	1	SUL	-11,7782033	-49,1103512	CARIRI DO TOCANTINS
BU 153 TO 679+120 N 1	JUSANTE	1,20	679+120	TO	BR-153	1	NORTE	-11,7782666	-49,1101247	CARIRI DO TOCANTINS
BU 153 TO 680+750 N 1	MONTANTE	1,20	680+750	TO	BR-153	1	NORTE	-11,7899291	-49,1178293	CARIRI DO TOCANTINS
BU 153 TO 680+750 S 1	JUSANTE	1,20	680+750	TO	BR-153	1	SUL	-11,7898559	-49,1179631	CARIRI DO TOCANTINS
BU 153 TO 679+460 N 1	MONTANTE	6,00	679+460	TO	BR-153	0,6	NORTE	-11,7808344	-49,1120302	CARIRI DO TOCANTINS
BU 153 TO 679+460 N 1	JUSANTE	6,00	679+460	TO	BR-153	0,6	NORTE	-11,7807316	-49,1119516	CARIRI DO TOCANTINS
BU 153 TO 679+130 S 1	MONTANTE	1,20	679+130	TO	BR-153	1	SUL	-11,7781672	-49,1103624	CARIRI DO TOCANTINS
BU 153 TO 679+130 N 1	JUSANTE	1,20	679+130	TO	BR-153	1	NORTE	-11,7782847	-49,1101853	CARIRI DO TOCANTINS
BU 153 TO 676+820 S 1	MONTANTE	2,00	676+820	TO	BR-153	-	SUL	-11,7614010	-49,0973471	GURUPI

Identificação	Montante/Jusante	Extensão	Km	Estado	Rodovia	Dimensões (m)	Lado	Coord (X)	Coord (Y)	Município
BU 153 TO 676+820 S 1	JUSANTE	2,00	676+820	TO	BR-153	-	SUL	-11,7614226	-49,0969958	GURUPI
BU 153 TO 674+200 N 1	MONTANTE	1,50	674+200	TO	BR-153	1	NORTE	-11,7427271	-49,0836628	GURUPI
BU 153 TO 674+200 N 1	JUSANTE	1,50	674+200	TO	BR-153	1	NORTE	-11,7429510	-49,0837080	GURUPI
BU 153 TO 674+240 N 1	MONTANTE	10,00	674+240	TO	BR-153	1	NORTE	-11,7434369	-49,0825520	GURUPI
BU 153 TO 674+260 N 1	JUSANTE	10,00	674+260	TO	BR-153	1	NORTE	-11,7431255	-49,0827675	GURUPI
BU 153 TO 675+230 C 2	JUSANTE	10,00	675+230	TO	BR-153	1	CANTEIRO CENTRAL	-11,7433735	-49,0829434	GURUPI
BU 153 TO 674+255 N 2	MONTANTE	10,00	674+255	TO	BR-153	1	NORTE	-11,7434597	-49,0839974	GURUPI
BU 153 TO 674+255 N 1	MONTANTE	10,00	674+255	TO	BR-153	1	NORTE	-11,7435758	-49,0831148	GURUPI
BU 153 TO 674+255 N 1	JUSANTE	10,00	674+255	TO	BR-153	1	NORTE	-11,7435752	-49,0832765	GURUPI
BU 153 TO 674+260 N 1	MONTANTE	10,00	674+260	TO	BR-153	1	NORTE	-11,7437909	-49,0832578	GURUPI
BU 153 TO 674+260 N 1	JUSANTE	10,00	674+260	TO	BR-153	1	NORTE	-11,7438599	-49,0833292	GURUPI
BU 153 TO 674+280 N 1	MONTANTE	10,00	674+280	TO	BR-153	1	NORTE	-11,7440113	-49,0835283	GURUPI
BU 153 TO 674+280 N 1	JUSANTE	10,00	674+280	TO	BR-153	1	NORTE	-11,7440907	-49,0834015	GURUPI
BU 153 TO 674+355 N 1	MONTANTE	10,00	674+355	TO	BR-153	1	NORTE	-11,7442046	-49,0836247	GURUPI
BU 153 TO 675+305 N 1	JUSANTE	10,00	675+305	TO	BR-153	1	NORTE	-11,7443709	-49,0836974	GURUPI
BU 153 TO 674+380 N 1	MONTANTE	10,00	674+380	TO	BR-153	1	NORTE	-11,7444064	-49,0837640	GURUPI
BU 153 TO 674+380 N 1	JUSANTE	10,00	674+380	TO	BR-153	1	NORTE	-11,7445474	-49,0839017	GURUPI

Identificação	Montante/Jusante	Extensão	Km	Estado	Rodovia	Dimensões (m)	Lado	Coord (X)	Coord (Y)	Município
BU 153 TO 674+440 N 1	MONTANTE	10,00	674+440	TO	BR-153	1	NORTE	-11,7446669	-49,0839225	GURUPI
BU 153 TO 674+445 N 1	MONTANTE	10,00	674+445	TO	BR-153	1	NORTE	-11,7447338	-49,0838743	GURUPI
BU 153 TO 674+450 N 1	MONTANTE	10,00	674+450	TO	BR-153	1	NORTE	-11,7447446	-49,0839952	GURUPI
BU 153 TO 674+820 N 1	JUSANTE	10,00	674+820	TO	BR-153	1	NORTE	-11,7448255	-49,0841472	GURUPI
BU 153 TO 674+500 N 1	MONTANTE	10,00	674+500	TO	BR-153	1	NORTE	-11,7449707	-49,0841823	GURUPI
BU 153 TO 674+530 N 1	MONTANTE	10,00	674+530	TO	BR-153	1	NORTE	-11,7452536	-49,0843340	GURUPI
BU 153 TO 674+550 N 1	MONTANTE	10,00	674+550	TO	BR-153	1	NORTE	-11,7453277	-49,0844856	GURUPI
BU 153 TO 674+580 N 1	MONTANTE	10,00	674+580	TO	BR-153	1	NORTE	-11,7446113	-49,0860757	GURUPI
BU 153 TO 674+590 N 1	MONTANTE	10,00	674+590	TO	BR-153	1	NORTE	-11,7456306	-49,0846979	GURUPI
BU 153 TO 674+610 N 1	MONTANTE	10,00	674+610	TO	BR-153	1	NORTE	-11,7457379	-49,0848811	GURUPI
BU 153 TO 674+630 N 1	JUSANTE	10,00	674+630	TO	BR-153	1	NORTE	-11,7459331	-49,0849794	GURUPI
BU 153 TO 674+660 N 1	MONTANTE	10,00	674+660	TO	BR-153	1	NORTE	-11,7461138	-49,0850284	GURUPI
BU 153 TO 674+690 N 1	MONTANTE	10,00	674+690	TO	BR-153	1	NORTE	-11,7458330	-49,0862239	GURUPI
BU 153 TO 674+740 N 1	JUSANTE	10,00	674+740	TO	BR-153	1	NORTE	-11,7463742	-49,0868937	GURUPI
BU 153 TO 674+770 N 1	MONTANTE	10,00	674+770	TO	BR-153	1	NORTE	-11,7458408	-49,0863470	GURUPI
BU 153 TO 674+830 N 1	MONTANTE	10,00	674+830	TO	BR-153	1	NORTE	-11,7470844	-49,0858867	GURUPI
BU 153 TO 675+410 N 1	MONTANTE	10,00	675+410	TO	BR-153	1	NORTE	-11,7512456	-49,0890407	GURUPI

Identificação	Montante/Jusante	Extensão	Km	Estado	Rodovia	Dimensões (m)	Lado	Coord (X)	Coord (Y)	Município
BU 153 TO 675+450 N 1	JUSANTE	10,00	675+450	TO	BR-153	1	NORTE	-11,7510754	-49,0889135	GURUPI
BU 153 TO 675+350 N 1	MONTANTE	10,00	675+350	TO	BR-153	1	NORTE	-11,7509034	-49,0887451	GURUPI
BU 153 TO 675+295 N 1	MONTANTE	10,00	675+295	TO	BR-153	1	NORTE	-11,7506002	-49,0884912	GURUPI
BU 153 TO 675+300 N 1	MONTANTE	10,00	675+300	TO	BR-153	1	NORTE	-11,7506869	-49,0886528	GURUPI
BU 153 TO 675+280 N 1	MONTANTE	10,00	675+280	TO	BR-153	1	NORTE	-11,7504818	-49,0884530	GURUPI
BU 153 TO 675+230 N 1	MONTANTE	10,00	675+230	TO	BR-153	1	NORTE	-11,7503384	-49,0883360	GURUPI
BU 153 TO 675+240 N 1	MONTANTE	10,00	675+240	TO	BR-153	1	NORTE	-11,7504539	-49,0884459	GURUPI
BU 153 TO 675+190 N 1	MONTANTE	10,00	675+190	TO	BR-153	1	NORTE	-11,7501784	-49,0881493	GURUPI
BU 153 TO 675+200 N 1	JUSANTE	10,00	675+200	TO	BR-153	1	NORTE	-11,7502804	-49,0882663	GURUPI
BU 153 TO 675+130 N 1	MONTANTE	10,00	675+130	TO	BR-153	1	NORTE	-11,7500301	-49,0881151	GURUPI
BU 153 TO 675+110 N 1	MONTANTE	10,00	675+110	TO	BR-153	1	NORTE	-11,7483581	-49,0877743	GURUPI
BU 153 TO 675+085 N 1	MONTANTE	10,00	675+085	TO	BR-153	1	NORTE	-11,7483421	-49,0878942	GURUPI
BU 153 TO 675+035 N 1	MONTANTE	10,00	675+035	TO	BR-153	1	NORTE	-11,7484020	-49,0877744	GURUPI
BU 153 TO 675+005 N 1	MONTANTE	10,00	675+005	TO	BR-153	1	NORTE	-11,7484164	-49,0867435	GURUPI
BU 153 TO 674+990 N 1	MONTANTE	10,00	674+990	TO	BR-153	1	NORTE	-11,7482582	-49,0869987	GURUPI
BU 153 TO 674+970 N 1	MONTANTE	10,00	674+970	TO	BR-153	1	NORTE	-11,7464404	-49,0868206	GURUPI
BU 153 TO 675+000 N 1	JUSANTE	10,00	675+000	TO	BR-153	1	NORTE	-11,7479971	-49,0865077	GURUPI

Identificação	Montante/Jusante	Extensão	Km	Estado	Rodovia	Dimensões (m)	Lado	Coord (X)	Coord (Y)	Município
BU 153 TO 674+960 N 1	MONTANTE	10,00	674+960	TO	BR-153	1	NORTE	-11,7473129	-49,0858009	GURUPI
BU 153 TO 674+980 N 1	JUSANTE	10,00	674+980	TO	BR-153	1	NORTE	-11,7463631	-49,0868643	GURUPI
BU 153 TO 642+430 N 1	MONTANTE	2,10	642+430	TO	BR-153	1	NORTE	-11,4675494	-48,9957416	ALIANÇA DO TOCANTINS
BU 153 TO 642+430 S 1	JUSANTE	2,10	642+430	TO	BR-153	1	SUL	-11,4675538	-48,9959113	ALIANÇA DO TOCANTINS
BU 153 TO 642+470 N 1	MONTANTE	5,00	642+470	TO	BR-153	2,50x2,50	NORTE	-11,4678704	-48,9958771	ALIANÇA DO TOCANTINS
BU 153 TO 642+470 S 1	JUSANTE	5,00	642+470	TO	BR-153	2,50x2,50	SUL	-11,4679485	-48,9959642	ALIANÇA DO TOCANTINS
BU 153 TO 644+600 S 1	MONTANTE	1,80	644+600	TO	BR-153	0,8	SUL	-11,4861972	-49,0021820	DUERÉ
BU 153 TO 644+600 N 1	JUSANTE	1,80	644+600	TO	BR-153	1	NORTE	-11,4862568	-49,0019926	DUERÉ
BU 153 TO 644+900 S 1	MONTANTE	2,30	644+900	TO	BR-153	1	SUL	-11,4891372	-49,0030432	DUERÉ
BU 153 TO 644+900 N 1	JUSANTE	2,30	644+900	TO	BR-153	1	NORTE	-11,4891479	-49,0031222	DUERÉ
BU 153 TO 645+700 S 1	MONTANTE	1,60	645+700	TO	BR-153	1	SUL	-11,4957815	-49,0053380	DUERÉ
BU 153 TO 645+700 S 1	JUSANTE	1,60	645+700	TO	BR-153	1	SUL	-11,4957232	-49,0052171	DUERÉ
BU 153 TO 646+070 S 1	MONTANTE	2,20	646+070	TO	BR-153	1	SUL	-11,4990920	-49,0064493	DUERÉ
BU 153 TO 646+800 S 1	MONTANTE	2,00	646+800	TO	BR-153	1	SUL	-11,5052870	-49,0085413	DUERÉ
BU 153 TO 646+800 N 1	JUSANTE	2,00	646+800	TO	BR-153	1	NORTE	-11,5054010	-49,0084410	DUERÉ
BU 153 TO 647+450 S 1	MONTANTE	2,00	647+450	TO	BR-153	0,8	SUL	-11,5109940	-49,0104159	DUERÉ
BU 153 TO 647+450 N 1	JUSANTE	2,00	647+450	TO	BR-153	0,8	NORTE	-11,5110884	-49,0103055	DUERÉ

Identificação	Montante/Jusante	Extensão	Km	Estado	Rodovia	Dimensões (m)	Lado	Coord (X)	Coord (Y)	Município
BU 153 TO 647+810 N 1	MONTANTE	2,20	647+810	TO	BR-153	1	NORTE	-11,5136880	-49,0110921	DUERÉ
BU 153 TO 647+850 N 1	JUSANTE	2,20	647+850	TO	BR-153	1	NORTE	-11,5137052	-49,0114829	DUERÉ
BU 153 TO 648+640 S 1	MONTANTE	2,10	648+640	TO	BR-153	1	SUL	-11,5211621	-49,0138937	DUERÉ
BU 153 TO 648+640 N 1	JUSANTE	2,10	648+640	TO	BR-153	1	NORTE	-11,5211293	-49,0136533	DUERÉ
BU 153 TO 649+030 S 1	MONTANTE	2,20	649+030	TO	BR-153	1	SUL	-11,5243764	-49,0150012	DUERÉ
BU 153 TO 649+195 S 1	MONTANTE	1,90	649+195	TO	BR-153	1	SUL	-11,5257378	-49,0154419	DUERÉ
BU 153 TO 649+195 N 1	JUSANTE	1,90	649+195	TO	BR-153	1	NORTE	-11,5257441	-49,0152794	DUERÉ
BU 153 TO 650+440 N 1	MONTANTE	1,70	650+440	TO	BR-153	1	NORTE	-11,5366681	-49,0190974	DUERÉ
BU 153 TO 650+440 N 1	JUSANTE	1,70	650+440	TO	BR-153	1	NORTE	-11,5367635	-49,0188839	DUERÉ
BU 153 TO 650+750 S 1	MONTANTE	1,90	650+750	TO	BR-153	0,8	SUL	-11,5392595	-49,0199487	DUERÉ
BU 153 TO 650+760 N 1	JUSANTE	1,90	650+760	TO	BR-153	0,8	NORTE	-11,5392261	-49,0197252	DUERÉ
BU 153 TO 659+080 S 1	MONTANTE	1,80	659+080	TO	BR-153	1	SUL	-11,6111235	-49,0438765	GURUPI
BU 153 TO 659+080 N 1	JUSANTE	1,80	659+080	TO	BR-153	1	NORTE	-11,6111556	-49,0437933	GURUPI
BU 153 TO 659+540 N 1	MONTANTE	5,00	659+540	TO	BR-153	2,00x2,00	NORTE	-11,6151770	-49,0452098	GURUPI
BU 153 TO 659+540 S 1	JUSANTE	5,00	659+540	TO	BR-153	2,00x2,00	SUL	-11,6152072	-49,0451551	GURUPI
BU 153 TO 660+170 S 1	MONTANTE	1,80	660+170	TO	BR-153	3	SUL	-11,6204530	-49,0470740	GURUPI
BU 153 TO 660+170 N 1	JUSANTE	1,80	660+170	TO	BR-153	3	NORTE	-11,6204709	-49,0468741	GURUPI

Identificação	Montante/Jusante	Extensão	Km	Estado	Rodovia	Dimensões (m)	Lado	Coord (X)	Coord (Y)	Município
BU 153 TO 660+210 S 1	MONTANTE	2,00	660+210	TO	BR-153	0,6	SUL	-11,6208336	-49,0470693	GURUPI
BU 153 TO 660+220 S 1	JUSANTE	2,00	660+220	TO	BR-153	0,6	SUL	-11,6207158	-49,0469285	GURUPI
BU 153 TO 662+670 S 1	MONTANTE	2,00	662+670	TO	BR-153	1	SUL	-11,6418556	-49,0542838	GURUPI
BU 153 TO 662+690 N 1	JUSANTE	2,00	662+690	TO	BR-153	1	NORTE	-11,6418846	-49,0540204	GURUPI
BU 153 TO 663+350 C 1	MONTANTE	1,10	663+350	TO	BR-153	0,2	CANTEIRO CENTRAL	-11,6479476	-49,0563346	GURUPI
BU 153 TO 663+350 C 1	JUSANTE	1,10	663+350	TO	BR-153	0,2	CANTEIRO CENTRAL	-11,6478392	-49,0562929	GURUPI
BU 153 TO 663+450 C 1	MONTANTE	2,20	663+450	TO	BR-153	1	CANTEIRO CENTRAL	-11,6485603	-49,0557063	GURUPI
BU 153 TO 663+560 C 1	JUSANTE	2,20	663+560	TO	BR-153	1	CANTEIRO CENTRAL	-11,6484066	-49,0555378	GURUPI
BU 153 TO 663+450 C 2	MONTANTE	1,50	663+450	TO	BR-153	1	CANTEIRO CENTRAL	-11,6486229	-49,0558380	GURUPI
BU 153 TO 663+550 C 2	JUSANTE	1,50	663+550	TO	BR-153	1	CANTEIRO CENTRAL	-11,6485823	-49,0557101	GURUPI
BU 153 TO 664+540 S 1	MONTANTE	20,00	664+540	TO	BR-153	3,2	SUL	-11,6577381	-49,0595526	GURUPI
BU 153 TO 664+540 N 1	JUSANTE	20,00	664+540	TO	BR-153	3,2	NORTE	-11,6578954	-49,0593441	GURUPI
BU 153 TO 666+840 N 1	MONTANTE	8,00	666+840	TO	BR-153	0,6	NORTE	-11,6780357	-49,0658963	GURUPI
BU 153 TO 667+485 N 1	JUSANTE	8,00	667+485	TO	BR-153	0,6	NORTE	-11,6781427	-49,0658297	GURUPI
BU 153 TO 667+600 S 1	MONTANTE	2,10	667+600	TO	BR-153	1	SUL	-11,6845197	-49,0685571	GURUPI
BU 153 TO 667+630 N 1	JUSANTE	2,10	667+630	TO	BR-153	1	NORTE	-11,6846371	-49,0682789	GURUPI
BU 153 TO 667+910 S 1	MONTANTE	2,20	667+910	TO	BR-153	0,8	SUL	-11,6870645	-49,0694421	GURUPI

Identificação	Montante/Jusante	Extensão	Km	Estado	Rodovia	Dimensões (m)	Lado	Coord (X)	Coord (Y)	Município
BU 153 TO 667+960 S 1	JUSANTE	2,20	667+960	TO	BR-153	0,8	SUL	-11,6867096	-49,0693273	GURUPI
BU 153 TO 667+920 S 1	MONTANTE	2,20	667+920	TO	BR-153	0,4	SUL	-11,6870257	-49,0696039	GURUPI
BU 153 TO 667+920 S 1	JUSANTE	2,20	667+920	TO	BR-153	0,4	SUL	-11,6870255	-49,0693427	GURUPI
BU 153 TO 668+040 S 1	MONTANTE	1,90	668+040	TO	BR-153	0,4	SUL	-11,6881599	-49,0699274	GURUPI
BU 153 TO 668+057 S 1	JUSANTE	1,90	668+057	TO	BR-153	0,4	SUL	-11,6881128	-49,0698785	GURUPI
BU 153 TO 668+530 S 1	MONTANTE	1,00	668+530	TO	BR-153	1	SUL	-11,6925885	-49,0709541	GURUPI
BU 153 TO 668+530 N 1	JUSANTE	1,00	668+530	TO	BR-153	1	NORTE	-11,6927913	-49,0708010	GURUPI
BU 153 TO 668+870 S 1	MONTANTE	2,20	668+870	TO	BR-153	-	SUL	-11,6955687	-49,0716268	GURUPI
BU 153 TO 668+870 N 1	JUSANTE	2,20	668+870	TO	BR-153	-	NORTE	-11,6957218	-49,0713485	GURUPI
BU 153 TO 668+940 S 1	MONTANTE	1,70	668+940	TO	BR-153	0,8	SUL	-11,6962132	-49,0717009	GURUPI
BU 153 TO 668+960 S 1	JUSANTE	1,70	668+960	TO	BR-153	0,8	SUL	-11,6959424	-49,0718499	GURUPI
BU 153 TO 668+940 S 2	MONTANTE	1,70	668+940	TO	BR-153	1	SUL	-11,6977218	-49,0722108	GURUPI
BU 153 TO 668+940 N 2	JUSANTE	1,70	668+940	TO	BR-153	1	NORTE	-11,6976816	-49,0718694	GURUPI
BU 153 TO 669+210 S 1	MONTANTE	2,00	669+210	TO	BR-153	1	SUL	-11,6985738	-49,0724200	GURUPI
BU 153 TO 669+210 N 1	JUSANTE	2,00	669+210	TO	BR-153	1	NORTE	-11,6987523	-49,0721762	GURUPI
BU 153 TO 670+985 S 1	MONTANTE	1,90	670+985	TO	BR-153	1	SUL	-11,7126336	-49,0748009	GURUPI
BU 153 TO 670+985 N 1	JUSANTE	1,90	670+985	TO	BR-153	1	NORTE	-11,7131455	-49,0754535	GURUPI

Identificação	Montante/Jusante	Extensão	Km	Estado	Rodovia	Dimensões (m)	Lado	Coord (X)	Coord (Y)	Município
BU 153 TO 671+045 N 1	MONTANTE	1,50	671+045	TO	BR-153	1	NORTE	-11,7148620	-49,0756526	GURUPI
BU 153 TO 671+045 N 1	JUSANTE	1,50	671+045	TO	BR-153	1	NORTE	-11,7146829	-49,0756378	GURUPI
BU 153 TO 671+145 N 1	MONTANTE	1,50	671+145	TO	BR-153	1	NORTE	-11,7174650	-49,0769962	GURUPI
BU 153 TO 671+145 N 1	JUSANTE	1,50	671+145	TO	BR-153	1	NORTE	-11,7175059	-49,0769080	GURUPI
BU 153 TO 671+120 N 1	MONTANTE	1,50	671+120	TO	BR-153	1	NORTE	-11,7174283	-49,0769679	GURUPI
BU 153 TO 671+140 N 1	JUSANTE	1,50	671+140	TO	BR-153	1	NORTE	-11,7150370	-49,0756602	GURUPI
BU 153 TO 671+150 N 1	MONTANTE	1,50	671+150	TO	BR-153	1	NORTE	-11,7177816	-49,0769530	GURUPI
BU 153 TO 671+170 N 1	JUSANTE	1,50	671+170	TO	BR-153	1	NORTE	-11,7157838	-49,0759015	GURUPI
BU 153 TO 671+155 C 1	MONTANTE	1,50	671+155	TO	BR-153	1	CANTEIRO CENTRAL	-11,7164308	-49,0759096	GURUPI
BU 153 TO 671+175 C 1	JUSANTE	1,50	671+175	TO	BR-153	1	CANTEIRO CENTRAL	-11,7166127	-49,0754002	GURUPI
BU 153 TO 671+190 N 1	MONTANTE	1,50	671+190	TO	BR-153	1	NORTE	-11,7168111	-49,0761458	GURUPI
BU 153 TO 671+200 N 1	JUSANTE	1,50	671+200	TO	BR-153	1	NORTE	-11,7166744	-49,0761483	GURUPI
BU 153 TO 671+195 N 1	MONTANTE	1,50	671+195	TO	BR-153	1	NORTE	-11,7168663	-49,0761400	GURUPI
BU 153 TO 671+225 N 1	JUSANTE	1,50	671+225	TO	BR-153	1	NORTE	-11,7167296	-49,0761134	GURUPI
BU 153 TO 671+200 C 1	MONTANTE	1,50	671+200	TO	BR-153	1	CANTEIRO CENTRAL	-11,7170892	-49,0760607	GURUPI
BU 153 TO 671+230 C 1	JUSANTE	1,50	671+230	TO	BR-153	1	CANTEIRO CENTRAL	-11,7169398	-49,0761555	GURUPI
BU 153 TO 671+180 S 1	MONTANTE	1,10	671+180	TO	BR-153	1	SUL	-11,7162691	-49,0765610	GURUPI

Identificação	Montante/Jusante	Extensão	Km	Estado	Rodovia	Dimensões (m)	Lado	Coord (X)	Coord (Y)	Município
BU 153 TO 671+210 S 1	JUSANTE	1,10	671+210	TO	BR-153	1	SUL	-11,7166456	-49,0755506	GURUPI
BU 153 TO 671+150 S 1	MONTANTE	1,50	671+150	TO	BR-153	1	SUL	-11,7158070	-49,0763692	GURUPI
BU 153 TO 671+170 S 1	JUSANTE	1,50	671+170	TO	BR-153	1	SUL	-11,7154833	-49,0762349	GURUPI
BU 153 TO 671+135 C 1	MONTANTE	1,50	671+135	TO	BR-153	1	CANTEIRO CENTRAL	-11,7153166	-49,0761176	GURUPI
BU 153 TO 671+285 C 1	JUSANTE	1,50	671+285	TO	BR-153	1	CANTEIRO CENTRAL	-11,7151470	-49,0760809	GURUPI
BU 153 TO 671+175 C 1	MONTANTE	1,50	671+175	TO	BR-153	1	CANTEIRO CENTRAL	-11,7166366	-49,0766109	GURUPI
BU 153 TO 671+195 C 1	JUSANTE	1,50	671+195	TO	BR-153	1	CANTEIRO CENTRAL	-11,7163283	-49,0765443	GURUPI
BU 153 TO 671+400 C 2	MONTANTE	1,20	671+400	TO	BR-153	1	CANTEIRO CENTRAL	-11,7175642	-49,0767825	GURUPI
BU 153 TO 671+425 S 1	MONTANTE	1,50	671+425	TO	BR-153	1	SUL	-11,7178232	-49,0769717	GURUPI
BU 153 TO 671+470 C 1	JUSANTE	1,50	671+470	TO	BR-153	1	CANTEIRO CENTRAL	-11,7181330	-49,0770266	GURUPI
BU 153 TO 671+400 C 1	MONTANTE	1,50	671+400	TO	BR-153	1	CANTEIRO CENTRAL	-11,7180695	-49,0769784	GURUPI
BU 153 TO 671+480 C 1	MONTANTE	5,00	671+480	TO	BR-153	0,4	CANTEIRO CENTRAL	-11,7187651	-49,0771424	GURUPI
BU 153 TO 671+480 C 1	JUSANTE	5,00	671+480	TO	BR-153	0,4	CANTEIRO CENTRAL	-11,7184699	-49,0772414	GURUPI
BU 153 TO 671+510 S 1	MONTANTE	1,50	671+510	TO	BR-153	1	SUL	-11,7189179	-49,0770689	GURUPI
BU 153 TO 671+530 S 1	MONTANTE	1,50	671+530	TO	BR-153	1	SUL	-11,7252581	-49,0784431	GURUPI
BU 153 TO 671+570 C 1	MONTANTE	1,50	671+570	TO	BR-153	1	CANTEIRO CENTRAL	-11,7194514	-49,0773496	GURUPI
BU 153 TO 671+610 C 1	JUSANTE	1,50	671+610	TO	BR-153	1	CANTEIRO CENTRAL	-11,7195464	-49,0773541	GURUPI

Identificação	Montante/Jusante	Extensão	Km	Estado	Rodovia	Dimensões (m)	Lado	Coord (X)	Coord (Y)	Município
BU 153 TO 671+645 S 1	MONTANTE	1,50	671+645	TO	BR-153	1	SUL	-11,7203209	-49,0773325	GURUPI
BU 153 TO 671+695 S 1	JUSANTE	1,50	671+695	TO	BR-153	1	SUL	-11,7200633	-49,0772770	GURUPI
BU 153 TO 671+045 N 2	MONTANTE	1,50	671+045	TO	BR-153	1	NORTE	-11,7152204	-49,0757190	GURUPI
BU 153 TO 671+065 N 2	JUSANTE	1,50	671+065	TO	BR-153	1	NORTE	-11,7150469	-49,0756682	GURUPI
BU 153 TO 671+090 C 1	MONTANTE	1,50	671+090	TO	BR-153	0,30x1,00	CANTEIRO CENTRAL	-11,7160270	-49,0759703	GURUPI
BU 153 TO 671+110 C 1	JUSANTE	1,50	671+110	TO	BR-153	0,30x1,00	CANTEIRO CENTRAL	-11,7157451	-49,0758879	GURUPI
BU 153 TO 671+100 N 1	MONTANTE	1,50	671+100	TO	BR-153	1	NORTE	-11,7163999	-49,0761286	GURUPI
BU 153 TO 671+100 N 1	JUSANTE	1,50	671+100	TO	BR-153	1	NORTE	-11,7162829	-49,0759590	GURUPI
BU 153 TO 671+130 C 1	MONTANTE	1,50	671+130	TO	BR-153	1	CANTEIRO CENTRAL	-11,7155140	-49,0758270	GURUPI
BU 153 TO 671+315 N 1	MONTANTE	1,50	671+315	TO	BR-153	1	NORTE	-11,7179976	-49,0763661	GURUPI
BU 153 TO 671+330 N 1	MONTANTE	1,50	671+330	TO	BR-153	1	NORTE	-11,7173985	-49,0762417	GURUPI
BU 153 TO 671+360 N 1	JUSANTE	1,50	671+360	TO	BR-153	1	NORTE	-11,7173199	-49,0761958	GURUPI
BU 153 TO 671+350 N 1	MONTANTE	1,50	671+350	TO	BR-153	1	NORTE	-11,7175258	-49,0770280	GURUPI
BU 153 TO 671+370 N 1	JUSANTE	1,50	671+370	TO	BR-153	1	NORTE	-11,7172430	-49,0762135	GURUPI
BU 153 TO 671+420 N 1	JUSANTE	1,00	671+420	TO	BR-153	1	NORTE	-11,7177071	-49,0762607	GURUPI
BU 153 TO 671+430 C 1	MONTANTE	1,50	671+430	TO	BR-153	1	CANTEIRO CENTRAL	-11,7198381	-49,0768804	GURUPI
BU 153 TO 671+470 N 1	MONTANTE	1,50	671+470	TO	BR-153	1	NORTE	-11,7189075	-49,0772055	GURUPI

Identificação	Montante/Jusante	Extensão	Km	Estado	Rodovia	Dimensões (m)	Lado	Coord (X)	Coord (Y)	Município
BU 153 TO 671+810 N 1	JUSANTE	1,50	671+810	TO	BR-153	1	NORTE	-11,7183636	-49,0765560	GURUPI
BU 153 TO 671+465 N 1	MONTANTE	1,50	671+465	TO	BR-153	1	NORTE	-11,7179742	-49,0764272	GURUPI
BU 153 TO 671+505 N 1	JUSANTE	1,50	671+505	TO	BR-153	1	NORTE	-11,7177196	-49,0762862	GURUPI
BU 153 TO 671+505 N 1	MONTANTE	1,50	671+505	TO	BR-153	1	NORTE	-11,7185598	-49,0765605	GURUPI
BU 153 TO 671+535 N 1	JUSANTE	1,50	671+535	TO	BR-153	1	NORTE	-11,7182822	-49,0764419	GURUPI
BU 153 TO 671+550 N 1	MONTANTE	1,50	671+550	TO	BR-153	1	NORTE	-11,7199013	-49,0771049	GURUPI
BU 153 TO 671+570 N 1	JUSANTE	1,50	671+570	TO	BR-153	1	NORTE	-11,7188272	-49,0766197	GURUPI
BU 153 TO 671+585 N 1	MONTANTE	1,50	671+585	TO	BR-153	1	NORTE	-11,7191450	-49,0766702	GURUPI
BU 153 TO 671+605 N 1	JUSANTE	1,50	671+605	TO	BR-153	1	NORTE	-11,7188609	-49,0765424	GURUPI
BU 153 TO 671+880 C 1	MONTANTE	1,50	671+880	TO	BR-153	1	CANTEIRO CENTRAL	-11,7208484	-49,0773953	GURUPI
BU 153 TO 671+880 C 1	JUSANTE	1,50	671+880	TO	BR-153	1	CANTEIRO CENTRAL	-11,7205643	-49,0774483	GURUPI
BU 153 TO 671+930 C 1	MONTANTE	2,00	671+930	TO	BR-153	1	CANTEIRO CENTRAL	-11,7214387	-49,0775369	GURUPI
BU 153 TO 671+930 C 1	JUSANTE	2,00	671+930	TO	BR-153	1	CANTEIRO CENTRAL	-11,7220461	-49,0776176	GURUPI
BU 153 TO 671+965 S 1	MONTANTE	1,50	671+965	TO	BR-153	1	SUL	-11,7219182	-49,0777173	GURUPI
BU 153 TO 671+920 S 1	MONTANTE	1,20	671+920	TO	BR-153	1	SUL	-11,7234427	-49,0779230	GURUPI
BU 153 TO 671+995 S 2	MONTANTE	1,20	671+995	TO	BR-153	1	SUL	-11,7233381	-49,0781283	GURUPI
BU 153 TO 671+995 S 2	JUSANTE	1,20	671+995	TO	BR-153	1	SUL	-11,7231617	-49,0779432	GURUPI

Identificação	Montante/Jusante	Extensão	Km	Estado	Rodovia	Dimensões (m)	Lado	Coord (X)	Coord (Y)	Município
BU 153 TO 672+020 C 1	MONTANTE	1,20	672+020	TO	BR-153	1	CANTEIRO CENTRAL	-11,7239430	-49,0781973	GURUPI
BU 153 TO 672+020 C 1	JUSANTE	1,20	672+020	TO	BR-153	1	CANTEIRO CENTRAL	-11,7236846	-49,0781080	GURUPI
BU 153 TO 672+070 S 1	MONTANTE	8,00	672+070	TO	BR-153	1	SUL	-11,7243554	-49,0784108	GURUPI
BU 153 TO 672+100 S 1	MONTANTE	7,00	672+100	TO	BR-153	1	SUL	-11,7249946	-49,0783770	GURUPI
BU 153 TO 672+100 S 1	JUSANTE	7,00	672+100	TO	BR-153	1	SUL	-11,7247245	-49,0783809	GURUPI
BU 153 TO 671+640 N 1	MONTANTE	2,00	671+640	TO	BR-153	1	NORTE	-11,7192459	-49,0767030	GURUPI
BU 153 TO 671+650 N 1	JUSANTE	2,00	671+650	TO	BR-153	1	NORTE	-11,7195415	-49,0767288	GURUPI
BU 153 TO 671+615 N 1	MONTANTE	1,50	671+615	TO	BR-153	1	NORTE	-11,7199594	-49,0768351	GURUPI
BU 153 TO 671+660 N 1	JUSANTE	1,50	671+660	TO	BR-153	1	NORTE	-11,7201677	-49,0768095	GURUPI
BU 153 TO 671+630 N 1	MONTANTE	1,50	671+630	TO	BR-153	1	NORTE	-11,7207359	-49,0766682	GURUPI
BU 153 TO 672+070 N 1	JUSANTE	1,50	672+070	TO	BR-153	1	NORTE	-11,7198101	-49,0771925	GURUPI
BU 153 TO 671+660 N 1	MONTANTE	1,50	671+660	TO	BR-153	1	NORTE	-11,7207778	-49,0766708	GURUPI
BU 153 TO 671+705 N 1	MONTANTE	2,00	671+705	TO	BR-153	1	NORTE	-11,7207808	-49,0767045	GURUPI
BU 153 TO 671+720 N 1	MONTANTE	2,00	671+720	TO	BR-153	1	NORTE	-11,7208060	-49,0767317	GURUPI
BU 153 TO 671+750 N 1	JUSANTE	2,00	671+750	TO	BR-153	1	NORTE	-11,7211407	-49,0771004	GURUPI
BU 153 TO 671+725 C 1	MONTANTE	1,50	671+725	TO	BR-153	1	CANTEIRO CENTRAL	-11,7207804	-49,0767280	GURUPI
BU 153 TO 671+745 C 1	JUSANTE	1,50	671+745	TO	BR-153	1	CANTEIRO CENTRAL	-11,7210408	-49,0770023	GURUPI

Identificação	Montante/Jusante	Extensão	Km	Estado	Rodovia	Dimensões (m)	Lado	Coord (X)	Coord (Y)	Município
BU 153 TO 671+740 N 1	MONTANTE	1,00	671+740	TO	BR-153	1	NORTE	-11,7208205	-49,0767833	GURUPI
BU 153 TO 671+760 C 1	MONTANTE	1,50	671+760	TO	BR-153	1	CANTEIRO CENTRAL	-11,7213063	-49,0769296	GURUPI
BU 153 TO 671+840 N 1	MONTANTE	1,50	671+840	TO	BR-153	1,0 X 2,0	NORTE	-11,7217235	-49,0772555	GURUPI
BU 153 TO 671+860 N 1	MONTANTE	1,50	671+860	TO	BR-153	1,00x1,00	NORTE	-11,7217625	-49,0771964	GURUPI
BU 153 TO 671+880 C 2	MONTANTE	1,50	671+880	TO	BR-153	1	CANTEIRO CENTRAL	-11,7221989	-49,0773282	GURUPI
BU 153 TO 671+970 N 1	MONTANTE	1,50	671+970	TO	BR-153	1	NORTE	-11,7220515	-49,0768409	GURUPI
BU 153 TO 671+970 C 1	MONTANTE	1,50	671+970	TO	BR-153	1	CANTEIRO CENTRAL	-11,7218619	-49,0772502	GURUPI
BU 153 TO 672+570 C 1	JUSANTE	1,50	672+570	TO	BR-153	1	CANTEIRO CENTRAL	-11,7256111	-49,0780896	GURUPI
BU 153 TO 671+980 N 1	MONTANTE	1,50	671+980	TO	BR-153	1	NORTE	-11,7224147	-49,0773721	GURUPI
BU 153 TO 672+620 N 1	JUSANTE	1,50	672+620	TO	BR-153	1	NORTE	-11,7226579	-49,0774694	GURUPI
BU 153 TO 672+090 N 1	MONTANTE	1,50	672+090	TO	BR-153	1	NORTE	-11,7230865	-49,0775407	GURUPI
BU 153 TO 672+145 N 1	JUSANTE	1,50	672+145	TO	BR-153	1	NORTE	-11,7227932	-49,0773909	GURUPI
BU 153 TO 672+820 C 1	MONTANTE	1,50	672+820	TO	BR-153	1	CANTEIRO CENTRAL	-11,7232866	-49,0775646	GURUPI
BU 153 TO 672+130 N 1	MONTANTE	1,50	672+130	TO	BR-153	1	NORTE	-11,7237997	-49,0776967	GURUPI
BU 153 TO 672+120 C 1	MONTANTE	1,50	672+120	TO	BR-153	1	CANTEIRO CENTRAL	-11,7235947	-49,0777002	GURUPI
BU 153 TO 672+160 C 1	MONTANTE	1,50	672+160	TO	BR-153	1	CANTEIRO CENTRAL	-11,7241101	-49,0778209	GURUPI
BU 153 TO 671+700 C 1	MONTANTE	1,50	671+700	TO	BR-153	1	CANTEIRO CENTRAL	-11,7243710	-49,0777906	GURUPI

Identificação	Montante/Jusante	Extensão	Km	Estado	Rodovia	Dimensões (m)	Lado	Coord (X)	Coord (Y)	Município
BU 153 TO 672+200 N 1	MONTANTE	1,50	672+200	TO	BR-153	1	NORTE	-11,7246376	-49,0779738	GURUPI
BU 153 TO 672+240 C 1	MONTANTE	1,50	672+240	TO	BR-153	1	CANTEIRO CENTRAL	-11,7248110	-49,0779062	GURUPI
BU 153 TO 672+250 C 1	MONTANTE	1,50	672+250	TO	BR-153	1	CANTEIRO CENTRAL	-11,7249731	-49,0779259	GURUPI
BU 153 TO 672+280 N 1	MONTANTE	1,50	672+280	TO	BR-153	1	NORTE	-11,7256571	-49,0783960	GURUPI
BU 153 TO 672+290 N 1	MONTANTE	1,50	672+290	TO	BR-153	1	NORTE	-11,7253945	-49,0780713	GURUPI
BU 153 TO 672+300 N 1	MONTANTE	1,50	672+300	TO	BR-153	1	NORTE	-11,7257803	-49,0787020	GURUPI
BU 153 TO 672+070 S 1	JUSANTE	8,00	672+070	TO	BR-153	1	SUL	-11,7241661	-49,0781782	GURUPI
BU 153 TO 656+120 S 1	JUSANTE	2,20	656+120	TO	BR-153	1	SUL	-11,4990550	-49,0062138	DUERÉ
BU 153 TO 652+840 N 1	MONTANTE	2,10	652+840	TO	BR-153	-	NORTE	-11,5572931	-49,0259479	DUERÉ
BU 153 TO 652+840 S 1	JUSANTE	2,10	652+840	TO	BR-153	-	SUL	-11,5573379	-49,0257841	DUERÉ
BU 153 TO 655+080 N 1	MONTANTE	5,00	655+080	TO	BR-153	2,00x2,00	NORTE	-11,5769011	-49,0325866	DUERÉ
BU 153 TO 655+080 N 1	JUSANTE	5,00	655+080	TO	BR-153	2,00x2,00	NORTE	-11,5770483	-49,0323468	DUERÉ
BU 153 TO 656+950 N 1	MONTANTE	2,20	656+950	TO	BR-153	1,5	NORTE	-11,5927899	-49,0377853	GURUPI
BU 153 TO 658+780 N 1	JUSANTE	2,20	658+780	TO	BR-153	1,5	NORTE	-11,5928819	-49,0377117	GURUPI
BU 153 TO 658+985 N 1	JUSANTE	2,20	658+985	TO	BR-153	1	NORTE	-11,5245359	-49,0147997	GURUPI
BU 153 TO 652+330 N 1	MONTANTE	2,00	652+330	TO	BR-153	1	NORTE	-11,5528414	-49,0245492	DUERÉ
BU 153 TO 652+350 S 1	JUSANTE	2,00	652+350	TO	BR-153	1	SUL	-11,5528466	-49,0244356	DUERÉ

Identificação	Montante/Jusante	Extensão	Km	Estado	Rodovia	Dimensões (m)	Lado	Coord (X)	Coord (Y)	Município
BU 153 TO 675+900 N 1	MONTANTE	1,80	675+900	TO	BR-153	0,8	NORTE	-11,7528776	-49,0903670	GURUPI
BU 153 TO 675+900 N 1	JUSANTE	1,80	675+900	TO	BR-153	1	NORTE	-11,7530725	-49,0904272	GURUPI
BU 153 TO 675+460 N 1	MONTANTE	1,50	675+460	TO	BR-153	1	NORTE	-11,7526738	-49,0902057	GURUPI
BU 153 TO 675+270 N 1	JUSANTE	1,50	675+270	TO	BR-153	1	NORTE	-11,7524189	-49,0899548	GURUPI
BU 153 TO 675+465 N 1	MONTANTE	1,50	675+465	TO	BR-153	1	NORTE	-11,7518603	-49,0895315	GURUPI
BU 153 TO 675+505 N 1	JUSANTE	1,50	675+505	TO	BR-153	1	NORTE	-11,7516583	-49,0893066	GURUPI
BU 153 TO 675+305 N 1	JUSANTE	1,50	675+305	TO	BR-153	1	NORTE	-11,7523047	-49,0899110	GURUPI
BU 153 TO 675+790 N 1	MONTANTE	1,50	675+790	TO	BR-153	1	NORTE	-11,7525637	-49,0900555	GURUPI
BU 153 GO 009+800 N 1	JUSANTE	21,03	009+800	GO	BR-153	1	NORTE	-11,4030733	-48,9764688	PORANGATU
BU 153 TO 634+300 N 1	JUSANTE	1,80	634+300	TO	BR-153	1	NORTE	-11,4127089	-48,9790096	ALIANÇA DO TOCANTINS
BU 153 TO 634+985 N 1	MONTANTE	1,70	634+985	TO	BR-153	1	NORTE	-11,4126449	-48,9790609	ALIANÇA DO TOCANTINS
BU 153 TO 634+985 S 1	JUSANTE	1,70	634+985	TO	BR-153	1	SUL	-11,4317528	-48,9858964	ALIANÇA DO TOCANTINS
BU 153 TO 636+080 S 1	MONTANTE	1,70	636+080	TO	BR-153	1	SUL	-11,4350516	-48,9870953	ALIANÇA DO TOCANTINS
BU 153 TO 636+080 S 1	JUSANTE	1,70	636+080	TO	BR-153	1	SUL	-11,4389374	-48,9881038	ALIANÇA DO TOCANTINS
BU 153 TO 638+350 N 1	MONTANTE	20,00	638+350	TO	BR-153	4	NORTE	-11,4388638	-48,9882939	ALIANÇA DO TOCANTINS
BU 153 TO 638+350 S 1	JUSANTE	20,00	638+350	TO	BR-153	4	SUL	-11,4402499	-48,9887403	ALIANÇA DO TOCANTINS
BU 153 TO 638+720 N 1	MONTANTE	1,60	638+720	TO	BR-153	1	NORTE	-11,4402522	-48,9887819	ALIANÇA DO TOCANTINS

Identificação	Montante/Jusante	Extensão	Km	Estado	Rodovia	Dimensões (m)	Lado	Coord (X)	Coord (Y)	Município
BU 153 TO 638+720 S 1	JUSANTE	1,60	638+720	TO	BR-153	1	SUL	-11,4485442	-48,9908250	ALIANÇA DO TOCANTINS
BU 153 TO 639+140 N 1	MONTANTE	2,00	639+140	TO	BR-153	1	NORTE	-11,4484347	-48,9909863	ALIANÇA DO TOCANTINS
BU 153 TO 639+140 S 1	JUSANTE	2,00	639+140	TO	BR-153	1	SUL	-11,7408968	-49,0805796	ALIANÇA DO TOCANTINS
BU 153 TO 639+480 N 1	MONTANTE	2,00	639+480	TO	BR-153	1	NORTE	-11,7404467	-49,0815035	ALIANÇA DO TOCANTINS
BU 153 TO 639+480 S 1	JUSANTE	2,00	639+480	TO	BR-153	1	SUL	-12,4079029	-49,1278362	ALIANÇA DO TOCANTINS
BU 153 TO 640+240 N 1	MONTANTE	1,70	640+240	TO	BR-153	1	NORTE	-12,4079396	-49,1279534	ALIANÇA DO TOCANTINS
BU 153 TO 640+240 S 1	JUSANTE	1,70	640+240	TO	BR-153	1	SUL	-12,4666869	-49,1185152	ALIANÇA DO TOCANTINS
BU 153 TO 674+005 C 1	MONTANTE	5,00	674+005	TO	BR-153	0,8	CANTEIRO CENTRAL	-12,4662682	-49,1188309	GURUPI
BU 153 TO 674+005 C 1	JUSANTE	5,00	674+005	TO	BR-153	0,8	CANTEIRO CENTRAL	-12,4792896	-49,1180143	GURUPI
BU 153 TO 752+970 N 1	MONTANTE	1,70	752+970	TO	BR-153	1	NORTE	-12,4655604	-49,1187794	ALVORADA
BU 153 TO 752+970 S 1	JUSANTE	1,70	752+970	TO	BR-153	1	SUL	-11,3968255	-48,9748842	ALVORADA
BU 153 TO 759+600 C 1	MONTANTE	1,50	759+600	TO	BR-153	0,8	CANTEIRO CENTRAL	-11,7315358	-49,0801616	ALVORADA
BU 153 TO 759+600 C 1	JUSANTE	1,50	759+600	TO	BR-153	0,8	CANTEIRO CENTRAL	-11,7308299	-49,0791750	ALVORADA
BU 153 TO 760+865 S 1	MONTANTE	1,80	760+865	TO	BR-153	1,5	SUL	-11,7310068	-49,0792513	ALVORADA
BU 153 TO 760+865 N 1	JUSANTE	1,80	760+865	TO	BR-153	1	NORTE	-11,7311768	-49,0793249	ALVORADA
BU 153 TO 761+190 C 1	MONTANTE	2,30	761+190	TO	BR-153	1	CANTEIRO CENTRAL	-11,7314670	-49,0793686	ALVORADA
BU 153 TO 759+550 C 1	MONTANTE	1,50	759+550	TO	BR-153	1	CANTEIRO CENTRAL	-11,7318554	-49,0798953	ALVORADA

Identificação	Montante/Jusante	Extensão	Km	Estado	Rodovia	Dimensões (m)	Lado	Coord (X)	Coord (Y)	Município
BU 153 TO 634+300 S 1	MONTANTE	1,80	634+300	TO	BR-153	1	SUL	-11,7318805	-49,0793555	ALIANÇA DO TOCANTINS
BU 153 TO 672+880 N 1	MONTANTE	2,00	672+880	TO	BR-153	1	NORTE	-11,7322065	-49,0795510	GURUPI
BU 153 TO 673+625 N 1	JUSANTE	2,00	673+625	TO	BR-153	1	NORTE	-11,7341107	-49,0793223	GURUPI
BU 153 TO 672+900 C 1	MONTANTE	2,00	672+900	TO	BR-153	1	CANTEIRO CENTRAL	-11,7333059	-49,0792684	GURUPI
BU 153 TO 672+900 C 1	JUSANTE	2,00	672+900	TO	BR-153	1	CANTEIRO CENTRAL	-11,7358058	-49,0803313	GURUPI
BU 153 TO 672+935 N 1	MONTANTE	2,00	672+935	TO	BR-153	1	NORTE	-11,7356110	-49,0802915	GURUPI
BU 153 TO 672+935 N 1	JUSANTE	2,00	672+935	TO	BR-153	1	NORTE	-11,7353391	-49,0802120	GURUPI
BU 153 TO 672+960 N 1	MONTANTE	5,00	672+960	TO	BR-153	1	NORTE	-11,7350069	-49,0808176	GURUPI
BU 153 TO 672+960 N 1	JUSANTE	5,00	672+960	TO	BR-153	1	NORTE	-11,7348016	-49,0800844	GURUPI
BU 153 TO 673+070 N 1	MONTANTE	1,00	673+070	TO	BR-153	1,50x2,00	NORTE	-11,7345640	-49,0799852	GURUPI
BU 153 TO 673+070 N 1	JUSANTE	1,00	673+070	TO	BR-153	1,50x2,00	NORTE	-11,7337677	-49,0798570	GURUPI
BU 153 TO 673+280 C 1	MONTANTE	2,50	673+280	TO	BR-153	1	CANTEIRO CENTRAL	-11,7343273	-49,0800356	GURUPI
BU 153 TO 673+280 C 1	JUSANTE	2,50	673+280	TO	BR-153	1	CANTEIRO CENTRAL	-11,7342715	-49,0795008	GURUPI
BU 153 TO 673+235 N 1	MONTANTE	2,50	673+235	TO	BR-153	1	NORTE	-11,7340584	-49,0792448	GURUPI
BU 153 TO 673+235 N 1	JUSANTE	2,50	673+235	TO	BR-153	1	NORTE	-11,7332731	-49,0793525	GURUPI
BU 153 TO 673+210 N 1	MONTANTE	5,00	673+210	TO	BR-153	1	NORTE	-11,7358440	-49,0803063	GURUPI
BU 153 TO 673+210 N 1	JUSANTE	5,00	673+210	TO	BR-153	1	NORTE	-11,7356303	-49,0801949	GURUPI

Identificação	Montante/Jusante	Extensão	Km	Estado	Rodovia	Dimensões (m)	Lado	Coord (X)	Coord (Y)	Município
BU 153 TO 673+150 C 1	MONTANTE	2,00	673+150	TO	BR-153	1	CANTEIRO CENTRAL	-11,7363737	-49,0805219	GURUPI
BU 153 TO 673+140 C 1	MONTANTE	1,50	673+140	TO	BR-153	1	CANTEIRO CENTRAL	-11,7361063	-49,0803640	GURUPI
BU 153 TO 673+140 C 1	JUSANTE	1,50	673+140	TO	BR-153	1	CANTEIRO CENTRAL	-11,7369878	-49,0806505	GURUPI
BU 153 TO 673+130 C 1	MONTANTE	5,00	673+130	TO	BR-153	1	CANTEIRO CENTRAL	-11,7360892	-49,0814707	GURUPI
BU 153 TO 673+310 N 1	MONTANTE	2,50	673+310	TO	BR-153	1	NORTE	-11,7371849	-49,0806434	GURUPI
BU 153 TO 673+310 N 1	JUSANTE	2,50	673+310	TO	BR-153	1	NORTE	-11,7385029	-49,0818912	GURUPI
BU 153 TO 673+460 C 1	MONTANTE	2,50	673+460	TO	BR-153	1	CANTEIRO CENTRAL	-11,7377531	-49,0807762	GURUPI
BU 153 TO 673+490 N 1	JUSANTE	2,50	673+490	TO	BR-153	1	NORTE	-11,7380881	-49,0807307	GURUPI
BU 153 TO 673+470 C 1	MONTANTE	2,50	673+470	TO	BR-153	1	CANTEIRO CENTRAL	-11,7365083	-49,0796929	GURUPI
BU 153 TO 673+500 C 1	JUSANTE	2,50	673+500	TO	BR-153	1	CANTEIRO CENTRAL	-11,7380680	-49,0819002	GURUPI
BU 153 TO 673+510 C 1	MONTANTE	2,50	673+510	TO	BR-153	1	CANTEIRO CENTRAL	-11,7381731	-49,0807979	GURUPI
BU 153 TO 673+530 C 1	JUSANTE	2,50	673+530	TO	BR-153	1	CANTEIRO CENTRAL	-11,7383627	-49,0808181	GURUPI
BU 153 TO 673+625 N 1	MONTANTE	2,00	673+625	TO	BR-153	1	NORTE	-11,7384945	-49,0808536	GURUPI
BU 153 TO 673+625 N 1	JUSANTE	2,00	673+625	TO	BR-153	1	NORTE	-11,7388043	-49,0809463	GURUPI
BU 153 TO 673+670 N 1	MONTANTE	5,00	673+670	TO	BR-153	1	NORTE	-11,7396161	-49,0799494	GURUPI
BU 153 TO 673+670 N 1	JUSANTE	5,00	673+670	TO	BR-153	1	NORTE	-11,7391653	-49,0810161	GURUPI
BU 153 TO 673+690 N 1	MONTANTE	1,50	673+690	TO	BR-153	1	NORTE	-11,7390371	-49,0810100	GURUPI

Identificação	Montante/Jusante	Extensão	Km	Estado	Rodovia	Dimensões (m)	Lado	Coord (X)	Coord (Y)	Município
BU 153 TO 673+720 N 1	JUSANTE	1,50	673+720	TO	BR-153	1	NORTE	-11,7392941	-49,0810932	GURUPI
BU 153 TO 673+740 N 1	MONTANTE	1,50	673+740	TO	BR-153	1	NORTE	-11,7401184	-49,0801855	GURUPI
BU 153 TO 673+770 N 1	JUSANTE	1,50	673+770	TO	BR-153	1	NORTE	-11,7398882	-49,0811603	GURUPI
BU 153 TO 673+770 N 1	MONTANTE	1,50	673+770	TO	BR-153	1	NORTE	-11,7402106	-49,0802625	GURUPI
BU 153 TO 673+790 N 1	JUSANTE	1,50	673+790	TO	BR-153	1	NORTE	-11,7401705	-49,0814676	GURUPI
BU 153 TO 673+810 N 1	MONTANTE	2,50	673+810	TO	BR-153	1	NORTE	-11,7401384	-49,0813556	GURUPI
BU 153 TO 673+840 C 1	JUSANTE	2,50	673+840	TO	BR-153	1	CANTEIRO CENTRAL	-12,4079684	-49,1277475	GURUPI
BU 153 TO 673+920 N 1	JUSANTE	2,00	673+920	TO	BR-153	1	NORTE	-12,4080075	-49,1279165	GURUPI
BU 153 TO 673+910 N 1	MONTANTE	1,50	673+910	TO	BR-153	1	NORTE	-12,4339675	-49,1231824	GURUPI
BU 153 TO 673+950 N 1	MONTANTE	1,50	673+950	TO	BR-153	1	NORTE	-12,4339142	-49,1230746	GURUPI
BU 153 TO 673+925 N 1	MONTANTE	1,50	673+925	TO	BR-153	1	NORTE	-12,4575603	-49,1187552	GURUPI
BU 153 TO 673+970 N 1	MONTANTE	10,00	673+970	TO	BR-153	1	NORTE	-12,4574140	-49,1189075	GURUPI
BU 153 TO 673+975 N 1	JUSANTE	10,00	673+975	TO	BR-153	1	NORTE	-12,4344127	-49,1229726	GURUPI
BU 153 TO 752+960 N 1	MONTANTE	1,70	752+960	TO	BR-153	1	NORTE	-12,4345721	-49,1230144	ALVORADA
BU 153 TO 752+960 N 1	JUSANTE	1,70	752+960	TO	BR-153	1	NORTE	-12,4794140	-49,1178340	ALVORADA
BU 153 TO 755+680 S 1	MONTANTE	1,70	755+680	TO	BR-153	1	SUL	-12,4872640	-49,1171370	ALVORADA
BU 153 TO 755+690 N 1	JUSANTE	1,70	755+690	TO	BR-153	1	NORTE	-12,4873140	-49,1171140	ALVORADA

Identificação	Montante/Jusante	Extensão	Km	Estado	Rodovia	Dimensões (m)	Lado	Coord (X)	Coord (Y)	Município
BU 153 TO 758+570 N 1	MONTANTE	1,70	758+570	TO	BR-153	1	NORTE	-15,7534782	-48,7367183	ALVORADA
BU 153 TO 758+580 S 1	JUSANTE	1,70	758+580	TO	BR-153	1	SUL	-15,7534281	-48,7363834	ALVORADA
BU 153 TO 760+855 S 1	MONTANTE	1,60	760+855	TO	BR-153	1,5	SUL	-12,4792200	-49,1179700	ALVORADA
BU 153 TO 760+860 S 1	MONTANTE	1,70	760+860	TO	BR-153	1,5	SUL	-12,4872640	-49,1171370	ALVORADA
BU 153 TO 760+860 S 1	JUSANTE	1,70	760+860	TO	BR-153	1,5	SUL	-12,4873140	-49,1171140	ALVORADA
BU 153 TO 761+170 S 1	MONTANTE	1,30	761+170	TO	BR-153	1	SUL	-15,7534782	-48,7367183	ALVORADA
BU 153 TO 761+170 S 1	JUSANTE	1,30	761+170	TO	BR-153	1	SUL	-15,7534281	-48,7363834	ALVORADA
BU 153 TO 761+780 C 1	MONTANTE	1,60	761+780	TO	BR-153	1	CANTEIRO CENTRAL	-15,6525219	-48,6829041	ALVORADA
BU 153 TO 761+780 S 1	JUSANTE	1,60	761+780	TO	BR-153	1	SUL	-15,5089432	-48,6218726	ALVORADA
BU 153 TO 761+870 C 1	MONTANTE	1,70	761+870	TO	BR-153	1	CANTEIRO CENTRAL	-12,4873140	-49,1171140	ALVORADA
BU 153 TO 761+870 N 1	JUSANTE	1,70	761+870	TO	BR-153	1	NORTE	-15,7534782	-49,1169260	ALVORADA
BU 153 GO 045+650 S 1	JUSANTE	26,19	045+650	GO	BR-153	1	SUL	-13,2184628	-49,1497263	PORANGATU
BU 153 GO 045+650 N 1	MONTANTE	26,19	045+650	GO	BR-153	1	NORTE	-13,2184288	-49,1494871	PORANGATU
BU 153 GO 052+420 S 1	MONTANTE	35,89	052+420	GO	BR-153	0,8	SUL	-13,2764258	-49,1298119	PORANGATU
BU 153 GO 052+420 N 1	JUSANTE	35,89	052+420	GO	BR-153	0,8	NORTE	-13,2764331	-49,1294808	PORANGATU
BU 153 GO 054+640 S 1	MONTANTE	20,46	054+640	GO	BR-153	0,6	SUL	-13,2955282	-49,1231711	PORANGATU
BU 153 GO 054+640 N 1	JUSANTE	20,46	054+640	GO	BR-153	0,6	NORTE	-13,2954893	-49,1229865	PORANGATU

Identificação	Montante/Jusante	Extensão	Km	Estado	Rodovia	Dimensões (m)	Lado	Coord (X)	Coord (Y)	Município
BU 153 GO 055+340 S 1	MONTANTE	25,95	055+340	GO	BR-153	1	SUL	-13,3015856	-49,1211156	PORANGATU
BU 153 GO 055+340 N 1	JUSANTE	25,95	055+340	GO	BR-153	1	NORTE	-13,3015376	-49,1208812	PORANGATU
BU 153 GO 056+600 N 1	MONTANTE	15,01	056+600	GO	BR-153	0,8	NORTE	-13,3124756	-49,1175425	PORANGATU
BU 153 GO 056+600 S 1	JUSANTE	15,01	056+600	GO	BR-153	0,8	SUL	-13,3124800	-49,1176809	PORANGATU
BU 153 GO 057+900 S 1	MONTANTE	28,73	057+900	GO	BR-153	1	SUL	-13,3241730	-49,1192721	PORANGATU
BU 153 GO 057+900 N 1	JUSANTE	28,73	057+900	GO	BR-153	1	NORTE	-13,3242570	-49,1190212	PORANGATU
BU 153 GO 058+860 S 1	MONTANTE	33,02	058+860	GO	BR-153	3	SUL	-13,3327055	-49,1204845	PORANGATU
BU 153 GO 058+860 N 1	JUSANTE	33,02	058+860	GO	BR-153	3	NORTE	-13,3327577	-49,1201844	PORANGATU
BU 153 GO 058+970 S 1	MONTANTE	35,25	058+970	GO	BR-153	3	SUL	-13,3337655	-49,1206302	PORANGATU
BU 153 GO 058+970 N 1	JUSANTE	35,25	058+970	GO	BR-153	3	NORTE	-13,3338624	-49,1203203	PORANGATU
BU 153 GO 060+260 N 1	JUSANTE	17,24	060+260	GO	BR-153	0,8	NORTE	-13,3454700	-49,1219834	PORANGATU
BU 153 GO 060+260 S 1	MONTANTE	17,24	060+260	GO	BR-153	0,8	SUL	-13,3454569	-49,1221420	PORANGATU
BU 153 GO 061+250 S 1	MONTANTE	22,82	061+250	GO	BR-153	1	SUL	-13,3543002	-49,1234917	PORANGATU
BU 153 GO 061+250 N 1	JUSANTE	22,82	061+250	GO	BR-153	1	NORTE	-13,3543364	-49,1232844	PORANGATU
BU 153 GO 062+420 N 1	MONTANTE	25,31	062+420	GO	BR-153	1	NORTE	-13,3647754	-49,1250789	PORANGATU
BU 153 GO 062+420 S 1	JUSANTE	25,31	062+420	GO	BR-153	1	SUL	-13,3648470	-49,1248570	PORANGATU
BU 153 GO 342+500 N 1	JUSANTE	16,56	342+500	GO	BR-153	0,6	NORTE	-15,6274558	-49,3841563	JARAGUÁ

Identificação	Montante/Jusante	Extensão	Km	Estado	Rodovia	Dimensões (m)	Lado	Coord (X)	Coord (Y)	Município
BU 153 GO 011+900 N 1	JUSANTE	23,96	011+900	GO	BR-153	2,22	NORTE	-12,9381357	-49,1308499	PORANGATU
BU 153 TO 624+415 S 1	MONTANTE	2,20	624+415	TO	BR-153	1	SUL	-11,3132820	-48,9423570	ALIANÇA DO TOCANTINS
BU 153 TO 625+095 S 1	JUSANTE	2,20	625+095	TO	BR-153	-	SUL	-11,3135800	-48,9423830	ALIANÇA DO TOCANTINS
BU 153 TO 672+770 S 1	MONTANTE	8,00	672+770	TO	BR-153	1	SUL	-11,7301480	-49,0796110	GURUPI
BU 153 TO 672+770 S 1	JUSANTE	8,00	672+770	TO	BR-153	1	SUL	-11,7301570	-49,0796510	GURUPI
BU 153 TO 673+085 C 1	MONTANTE	1,50	673+085	TO	BR-153	0,8	CANTEIRO CENTRAL	-11,7329990	-49,0799900	GURUPI
BU 153 TO 673+350 S 1	MONTANTE	1,50	673+350	TO	BR-153	0,8	SUL	-11,7352430	-49,0807870	GURUPI
BU 153 TO 673+350 C 1	MONTANTE	2,00	673+350	TO	BR-153	0,8	CANTEIRO CENTRAL	-11,7352550	-49,0808270	GURUPI
BU 153 TO 674+400 N 1	MONTANTE	1,00	674+400	TO	BR-153	1	NORTE	-11,7443110	-49,0836820	GURUPI
BU 153 TO 674+410 N 1	JUSANTE	1,00	674+410	TO	BR-153	1	NORTE	-11,7442190	-49,0836090	GURUPI
BU 153 TO 674+480 N 1	MONTANTE	10,00	674+480	TO	BR-153	1	NORTE	-11,7448060	-49,0840280	GURUPI
BU 153 TO 674+860 N 1	JUSANTE	10,00	674+860	TO	BR-153	1	NORTE	-11,7448660	-49,0840410	GURUPI
BU 153 TO 631+290 S 1	JUSANTE	2,60	631+290	TO	BR-153	2,50x2,50	SUL	-11,3713388	-48,9650519	ALIANÇA DO TOCANTINS
BU 153 TO 669+295 S 1	JUSANTE	7,00	669+295	TO	BR-153	0,8	SUL	-11,7045834	-49,0736899	GURUPI
BU 153 TO 669+285 S 1	MONTANTE	7,00	669+285	TO	BR-153	0,8	SUL	-11,7047105	-49,0736478	GURUPI
BU 153 TO 682+850 S 1	JUSANTE	1,50	682+850	TO	BR-153	1	SUL	-11,7319880	-49,0802590	CARIRI DO TOCANTINS
BU 153 TO 682+390 S 1	JUSANTE	1,50	682+390	TO	BR-153	0,8	SUL	-11,7332920	-49,0803880	CARIRI DO TOCANTINS

Identificação	Montante/Jusante	Extensão	Km	Estado	Rodovia	Dimensões (m)	Lado	Coord (X)	Coord (Y)	Município
BU 153 TO 683+380 S 1	JUSANTE	2,00	683+380	TO	BR-153	0,8	SUL	-11,7360330	-49,0810110	CARIRI DO TOCANTINS
BU 153 TO 674+720 N 1	MONTANTE	10,00	674+720	TO	BR-153	1	NORTE	-11,7457947	-49,0863212	GURUPI
BU 153 TO 672+525 S 1	MONTANTE	6,00	672+525	TO	BR-153	1	SUL	-11,7291187	-49,0793854	GURUPI
BU 153 TO 652+370 N 1	JUSANTE	2,00	652+370	TO	BR-153	1	NORTE	-11,5529533	-49,0244637	DUERÉ
BU 153 TO 652+360 N 1	MONTANTE	2,00	652+360	TO	BR-153	1	NORTE	-11,5529514	-49,0243657	DUERÉ
BU 153 TO 674+510 N 2	JUSANTE	10,00	674+510	TO	BR-153	1	NORTE	-11,7450549	-49,0842474	GURUPI
BU 153 GO 417+295 S 1	MONTANTE	58,45	417+295	GO	BR-153	1	SUL	-16,1736423	-49,0432863	ANÁPOLIS
BU 153 GO 144+160 S 1	MONTANTE	20,13	144+160	GO	BR-153	1	SUL	-14,0398040	-49,0884510	CAMPINORTE
BU 153 GO 143+790 N 1	MONTANTE	20,43	143+790	GO	BR-153	1	NORTE	-14,0364720	-49,0883200	CAMPINORTE
BU 153 TO 758+600 N 1	JUSANTE	1,60	758+600	TO	BR-153	0,8	NORTE	-15,6525219	-48,6829041	ALVORADA
BU 153 TO 758+600 S 1	MONTANTE	1,60	758+600	TO	BR-153	0,8	SUL	-15,5089432	-48,6218726	ALVORADA
BU 153 TO 673+550 S 1	MONTANTE	1,80	673+550	TO	BR-153	1	SUL	-11,7372767	-49,0817051	GURUPI
BU 153 TO 673+800 C 1	MONTANTE	1,50	673+800	TO	BR-153	1	CANTEIRO CENTRAL	-11,7392070	-49,0818040	GURUPI
BU 153 TO 673+800 C 2	MONTANTE	2,00	673+800	TO	BR-153	1	CANTEIRO CENTRAL	-11,7387505	-49,0819012	GURUPI
BU 153 TO 673+830 C 2	JUSANTE	2,00	673+830	TO	BR-153	1	CANTEIRO CENTRAL	-11,7382905	-49,0815582	GURUPI
BU 153 TO 673+880 C 1	MONTANTE	2,00	673+880	TO	BR-153	1	CANTEIRO CENTRAL	-11,7399137	-49,0825213	GURUPI
BU 153 TO 673+890 C 1	JUSANTE	2,00	673+890	TO	BR-153	1	CANTEIRO CENTRAL	-11,7391145	-49,0820065	GURUPI

Identificação	Montante/Jusante	Extensão	Km	Estado	Rodovia	Dimensões (m)	Lado	Coord (X)	Coord (Y)	Município
BU 153 TO 674+025 C 1	MONTANTE	2,00	674+025	TO	BR-153	0,8	CANTEIRO CENTRAL	-11,7402352	-49,0821402	GURUPI
BU 153 TO 674+025 C 1	JUSANTE	2,00	674+025	TO	BR-153	0,8	CANTEIRO CENTRAL	-11,7399753	-49,0820630	GURUPI
BU 153 TO 674+050 C 1	MONTANTE	1,50	674+050	TO	BR-153	0,8	CANTEIRO CENTRAL	-11,7406743	-49,0826115	GURUPI
BU 153 TO 674+050 C 1	JUSANTE	1,50	674+050	TO	BR-153	0,8	CANTEIRO CENTRAL	-11,7402181	-49,0821374	GURUPI
BU 153 TO 674+060 C 1	MONTANTE	3,00	674+060	TO	BR-153	0,8	CANTEIRO CENTRAL	-11,7405889	-49,0824658	GURUPI
BU 153 TO 674+060 C 1	JUSANTE	3,00	674+060	TO	BR-153	0,8	CANTEIRO CENTRAL	-11,7406309	-49,0823686	GURUPI
BU 153 TO 674+090 S 1	MONTANTE	10,00	674+090	TO	BR-153	0,8	SUL	-11,7408354	-49,0826774	GURUPI
BU 153 TO 674+090 S 1	JUSANTE	10,00	674+090	TO	BR-153	0,8	SUL	-11,7409747	-49,0824981	GURUPI
BU 153 TO 674+100 C 1	MONTANTE	10,00	674+100	TO	BR-153	0,8	CANTEIRO CENTRAL	-11,7414607	-49,0829125	GURUPI
BU 153 TO 674+100 C 1	JUSANTE	10,00	674+100	TO	BR-153	0,8	CANTEIRO CENTRAL	-11,7414578	-49,0831345	GURUPI
BU 153 TO 674+110 C 1	JUSANTE	10,00	674+110	TO	BR-153	0,8	CANTEIRO CENTRAL	-11,7413683	-49,0826437	GURUPI
BU 153 TO 674+195 S 1	MONTANTE	10,00	674+195	TO	BR-153	0,8	SUL	-11,7421152	-49,0830083	GURUPI
BU 153 TO 674+195 S 1	JUSANTE	10,00	674+195	TO	BR-153	0,8	SUL	-11,7419281	-49,0828423	GURUPI
BU 153 TO 674+200 S 1	MONTANTE	10,00	674+200	TO	BR-153	0,8	SUL	-11,7422963	-49,0831242	GURUPI
BU 153 TO 674+200 S 1	JUSANTE	10,00	674+200	TO	BR-153	0,8	SUL	-11,7420340	-49,0832172	GURUPI
BU 153 TO 673+150 C 1	JUSANTE	2,00	673+150	TO	BR-153	1	CANTEIRO CENTRAL	-11,7339547	-49,0789922	GURUPI
BU 153 TO 672+590 S 1	MONTANTE	8,00	672+590	TO	BR-153	1	SUL	-11,7285696	-49,0791980	GURUPI

Identificação	Montante/Jusante	Extensão	Km	Estado	Rodovia	Dimensões (m)	Lado	Coord (X)	Coord (Y)	Município
BU 153 TO 673+200 S 1	JUSANTE	8,00	673+200	TO	BR-153	1	SUL	-11,7291621	-49,0794239	GURUPI
BU 153 TO 672+650 C 1	MONTANTE	8,00	672+650	TO	BR-153	1	CANTEIRO CENTRAL	-11,7284461	-49,0790717	GURUPI
BU 153 TO 672+650 N 1	JUSANTE	8,00	672+650	TO	BR-153	1	NORTE	-11,7290260	-49,0792416	GURUPI
BU 153 TO 672+665 S 1	MONTANTE	8,00	672+665	TO	BR-153	1	SUL	-11,7283078	-49,0791005	GURUPI
BU 153 TO 672+650 S 1	MONTANTE	8,00	672+650	TO	BR-153	1	SUL	-11,7291392	-49,0792571	GURUPI
BU 153 TO 672+800 C 1	MONTANTE	8,00	672+800	TO	BR-153	1	CANTEIRO CENTRAL	-11,7294291	-49,0795415	GURUPI
BU 153 TO 672+800 C 1	JUSANTE	8,00	672+800	TO	BR-153	1	CANTEIRO CENTRAL	-11,7299090	-49,0794506	GURUPI
BU 153 TO 672+795 N 1	MONTANTE	8,00	672+795	TO	BR-153	1	NORTE	-11,7305888	-49,0799013	GURUPI
BU 153 TO 673+060 S 1	MONTANTE	1,50	673+060	TO	BR-153	1	SUL	-11,7319968	-49,0803690	GURUPI
BU 153 TO 675+600 N 1	JUSANTE	10,00	675+600	TO	BR-153	0,8	NORTE	-11,7526764	-49,0901848	GURUPI
BU 153 TO 675+620 N 1	JUSANTE	10,00	675+620	TO	BR-153	0,8	NORTE	-11,7530153	-49,0904291	GURUPI
BU 153 TO 675+630 N 1	MONTANTE	10,00	675+630	TO	BR-153	0,8	NORTE	-11,7534804	-49,0918817	GURUPI
BU 153 TO 675+640 N 1	JUSANTE	10,00	675+640	TO	BR-153	0,8	NORTE	-11,7532972	-49,0906517	GURUPI
BU 153 TO 675+650 N 1	MONTANTE	10,00	675+650	TO	BR-153	0,8	NORTE	-11,7534355	-49,0908010	GURUPI
BU 153 TO 675+660 N 1	JUSANTE	10,00	675+660	TO	BR-153	0,8	NORTE	-11,7535677	-49,0908625	GURUPI
BU 153 TO 675+670 N 1	MONTANTE	10,00	675+670	TO	BR-153	0,8	NORTE	-11,7537338	-49,0909787	GURUPI
BU 153 TO 675+680 N 1	JUSANTE	10,00	675+680	TO	BR-153	0,8	NORTE	-11,7537111	-49,0909990	GURUPI

Identificação	Montante/Jusante	Extensão	Km	Estado	Rodovia	Dimensões (m)	Lado	Coord (X)	Coord (Y)	Município
BU 153 TO 675+690 N 1	MONTANTE	10,00	675+690	TO	BR-153	0,8	NORTE	-11,7540435	-49,0911634	GURUPI
BU 153 TO 675+700 N 1	JUSANTE	10,00	675+700	TO	BR-153	0,8	NORTE	-11,7542226	-49,0913338	GURUPI
BU 153 TO 678+710 N 1	MONTANTE	10,00	678+710	TO	BR-153	0,8	NORTE	-11,7548147	-49,0914962	CARIRI DO TOCANTINS
BU 153 TO 675+720 N 1	JUSANTE	10,00	675+720	TO	BR-153	0,8	NORTE	-11,7544623	-49,0915155	GURUPI
BU 153 TO 675+730 N 1	MONTANTE	10,00	675+730	TO	BR-153	0,8	NORTE	-11,7546580	-49,0916534	GURUPI
BU 153 TO 675+740 N 1	JUSANTE	10,00	675+740	TO	BR-153	0,8	NORTE	-11,7554359	-49,0919328	GURUPI
BU 153 TO 675+750 N 1	MONTANTE	10,00	675+750	TO	BR-153	0,8	NORTE	-11,7553974	-49,0919259	GURUPI
BU 153 TO 675+760 N 1	JUSANTE	10,00	675+760	TO	BR-153	0,8	NORTE	-11,7553784	-49,0919193	GURUPI
BU 153 TO 675+770 N 1	MONTANTE	10,00	675+770	TO	BR-153	0,8	NORTE	-11,7552406	-49,0920309	GURUPI
BU 153 TO 675+780 N 1	JUSANTE	10,00	675+780	TO	BR-153	0,8	NORTE	-11,7552641	-49,0921727	GURUPI
BU 153 TO 675+790 N 1	MONTANTE	10,00	675+790	TO	BR-153	0,8	NORTE	-11,7553639	-49,0922151	GURUPI
BU 153 TO 675+800 N 1	JUSANTE	10,00	675+800	TO	BR-153	0,8	NORTE	-11,7555821	-49,0923930	GURUPI
BU 153 TO 675+810 N 1	MONTANTE	10,00	675+810	TO	BR-153	0,8	NORTE	-11,7554011	-49,0919448	GURUPI
BU 153 TO 675+820 N 1	JUSANTE	10,00	675+820	TO	BR-153	0,8	NORTE	-11,7556883	-49,0924620	GURUPI
BU 153 TO 675+830 N 1	MONTANTE	10,00	675+830	TO	BR-153	0,8	NORTE	-11,7558606	-49,0928677	GURUPI
BU 153 TO 675+840 N 1	JUSANTE	10,00	675+840	TO	BR-153	0,8	NORTE	-11,7559586	-49,0927167	GURUPI
BU 153 TO 675+850 N 1	MONTANTE	10,00	675+850	TO	BR-153	0,8	NORTE	-11,7560150	-49,0927005	GURUPI

Identificação	Montante/Jusante	Extensão	Km	Estado	Rodovia	Dimensões (m)	Lado	Coord (X)	Coord (Y)	Município
BU 153 TO 675+860 N 1	JUSANTE	10,00	675+860	TO	BR-153	0,8	NORTE	-11,7561675	-49,0929222	GURUPI
BU 153 TO 675+870 N 1	MONTANTE	10,00	675+870	TO	BR-153	0,8	NORTE	-11,7562337	-49,0929472	GURUPI
BU 153 TO 675+880 N 1	JUSANTE	10,00	675+880	TO	BR-153	0,8	NORTE	-11,7581337	-49,0954346	GURUPI
BU 153 TO 675+890 N 1	MONTANTE	10,00	675+890	TO	BR-153	0,8	NORTE	-11,7564948	-49,0930850	GURUPI
BU 153 TO 675+900 N 1	JUSANTE	10,00	675+900	TO	BR-153	0,8	NORTE	-11,7565167	-49,0931084	GURUPI
BU 153 TO 675+910 N 1	MONTANTE	10,00	675+910	TO	BR-153	0,8	NORTE	-11,7565547	-49,0931760	GURUPI
BU 153 TO 675+920 N 1	JUSANTE	10,00	675+920	TO	BR-153	0,8	NORTE	-11,7567770	-49,0933082	GURUPI
BU 153 TO 675+930 N 1	MONTANTE	10,00	675+930	TO	BR-153	0,8	NORTE	-11,7569276	-49,0934467	GURUPI
BU 153 TO 675+940 N 1	JUSANTE	10,00	675+940	TO	BR-153	0,8	NORTE	-11,7570275	-49,0935469	GURUPI
BU 153 TO 675+950 N 1	MONTANTE	10,00	675+950	TO	BR-153	0,8	NORTE	-11,7570762	-49,0936053	GURUPI
BU 153 TO 675+960 N 1	JUSANTE	10,00	675+960	TO	BR-153	0,8	NORTE	-11,7571214	-49,0936183	GURUPI
BU 153 TO 675+970 N 1	MONTANTE	10,00	675+970	TO	BR-153	0,8	NORTE	-11,7573938	-49,0938226	GURUPI
BU 153 TO 675+980 N 1	JUSANTE	10,00	675+980	TO	BR-153	0,8	NORTE	-11,7574164	-49,0938132	GURUPI
BU 153 TO 675+990 N 1	MONTANTE	10,00	675+990	TO	BR-153	0,8	NORTE	-11,7581333	-49,0954326	GURUPI
BU 153 TO 676+000 N 1	JUSANTE	10,00	676+000	TO	BR-153	0,8	NORTE	-11,7575249	-49,0939311	GURUPI
BU 153 TO 676+010 N 1	MONTANTE	10,00	676+010	TO	BR-153	0,8	NORTE	-11,7576616	-49,0940685	GURUPI
BU 153 TO 676+020 N 1	JUSANTE	10,00	676+020	TO	BR-153	0,8	NORTE	-11,7581224	-49,0954355	GURUPI

Identificação	Montante/Jusante	Extensão	Km	Estado	Rodovia	Dimensões (m)	Lado	Coord (X)	Coord (Y)	Município
BU 153 TO 676+030 N 1	MONTANTE	10,00	676+030	TO	BR-153	0,8	NORTE	-11,7578791	-49,0942360	GURUPI
BU 153 TO 676+040 N 1	JUSANTE	10,00	676+040	TO	BR-153	0,8	NORTE	-11,7579186	-49,0942360	GURUPI
BU 153 TO 676+050 N 1	MONTANTE	10,00	676+050	TO	BR-153	0,8	NORTE	-11,7579602	-49,0942802	GURUPI
BU 153 TO 676+060 N 1	JUSANTE	10,00	676+060	TO	BR-153	0,8	NORTE	-11,7580595	-49,0944340	GURUPI
BU 153 TO 676+070 N 1	MONTANTE	10,00	676+070	TO	BR-153	0,8	NORTE	-11,7581276	-49,0944188	GURUPI
BU 153 TO 676+080 N 1	JUSANTE	10,00	676+080	TO	BR-153	0,8	NORTE	-11,7582300	-49,0944918	GURUPI
BU 153 TO 676+090 N 1	MONTANTE	10,00	676+090	TO	BR-153	0,8	NORTE	-11,7582354	-49,0944822	GURUPI
BU 153 TO 676+100 N 1	JUSANTE	10,00	676+100	TO	BR-153	0,8	NORTE	-11,7582826	-49,0946375	GURUPI
BU 153 TO 676+110 N 1	MONTANTE	10,00	676+110	TO	BR-153	0,8	NORTE	-11,7584880	-49,0946555	GURUPI
BU 153 TO 676+120 N 1	JUSANTE	10,00	676+120	TO	BR-153	0,8	NORTE	-11,7585771	-49,0947611	GURUPI
BU 153 TO 676+130 N 1	MONTANTE	10,00	676+130	TO	BR-153	0,8	NORTE	-11,7587361	-49,0949206	GURUPI
BU 153 TO 676+140 N 1	JUSANTE	10,00	676+140	TO	BR-153	0,8	NORTE	-11,7587668	-49,0949374	GURUPI
BU 153 TO 672+665 S 1	JUSANTE	8,00	672+665	TO	BR-153	1	SUL	-11,7289310	-49,0787189	GURUPI
BU 153 TO 675+320 N 1	JUSANTE	1,00	675+320	TO	BR-153	1	NORTE	-11,7521132	-49,0896655	GURUPI
BU 153 GO 033+420 S 1	MONTANTE	28,36	033+420	GO	BR-153	2	SUL	-13,1191755	-49,2001219	PORANGATU
BU 153 GO 033+420 N 1	JUSANTE	28,36	033+420	GO	BR-153	2	NORTE	-13,1191278	-49,1998650	PORANGATU

ANEXO II: CARACTERÍSTICAS SOCIOAMBIENTAIS MAPEADAS NA AID

Anexo II.1 – Recursos Hídricos

BR-080/GO

Quadro 1.14-1: Identificação dos Recursos Hídricos na AID da BR-080/GO.

Nº	Km Inicial	Km Final	Km Travessia	Rodovia	Sentido	Município	Bairro ou Região	Denominação do curso hídrico	Largura (m)	Há captação no trecho ou a menos de 5 km à jusante?	Coordenadas UTM		Zona UTM	Classificação de Sensibilidade
											X	Y		
1	94+939	94+962		BR-080/GO	Norte	Vila Propício	Zona Rural	Afluente do Córrego Barreiro	Até 10m	-	746.503	8.317.569	22	Moderada
2	99+364	100+513		BR-080/GO	Sul	Vila Propício	Zona Rural	Córrego Velha Chica (lago/lagoa)	Até 10m	-	741.513	8.317.815	22	Moderada
3	102+713	102+713	102+780	BR-080/GO	Norte/Sul	Vila Propício	Zona Rural	Afluente do Córrego Velha Chica	Até 10m	-	739.232	8.319.633	22	Moderada
4	103+513	103+723	103+605	BR-080/GO	Norte/Sul	Vila Propício	Zona Rural	Afluente do Córrego Capim Puba	Até 10m	-	738.392	8.319.894	22	Moderada
5	103+978	105+596	104+813	BR-080/GO	Norte/Sul	Vila Propício	Zona Rural	Afluente do Córrego da Porteira	Até 10m	-	737.380	8.320.562	22	Moderada
6	104+487	104+519	104+527	BR-080/GO	Norte/Sul	Vila Propício	Zona Rural	Afluente do Córrego da Porteira	Até 10m	-	737.695	8.320.501	22	Moderada
7	104+555	104+611	-	BR-080/GO	Sul	Vila Propício	Zona Rural	Afluente do Córrego da Porteira	Até 10m	-	737.464	8.320.291	22	Moderada
8	104+806	105+112	-	BR-080/GO	Norte	Vila Propício	Zona Rural	Afluente do Córrego da Porteira	Até 10m	-	737.405	8.320.795	22	Moderada
9	104+927	104+927	-	BR-080/GO	Norte	Vila Propício	Zona Rural	Afluente do Córrego da Porteira	Até 10m	-	737.491	8.320.890	22	Moderada
10	105+009	105+101	-	BR-080/GO	Sul	Vila Propício	Zona Rural	Afluente do Córrego da Porteira	Até 10m	-	737.169	8.320.661	22	Moderada
11	105+144	105+152	-	BR-080/GO	Sul	Vila Propício	Zona Rural	Afluente do Córrego da Porteira	Até 10m	-	737.057	8.320.658	22	Moderada
12	105+470	105+736	-	BR-080/GO	Norte	Vila Propício	Zona Rural	Afluente do Córrego da Porteira	Até 10m	-	737.076	8.321.282	22	Moderada
13	105+573	105+649	-	BR-080/GO	Norte	Vila Propício	Zona Rural	Afluente do Córrego da Porteira	Até 10m	-	737.038	8.321.301	22	Moderada
14	105+669	105+719	-	BR-080/GO	Norte	Vila Propício	Zona Rural	Afluente do Córrego da Porteira	Até 10m	-	736.987	8.321.334	22	Moderada
15	105+681	105+681	-	BR-080/GO	Norte	Vila Propício	Zona Rural	Afluente do Córrego da Porteira (lago/lagoa)	Até 10m	-	736.963	8.321.264	22	Moderada
16	105+783	105+888	-	BR-080/GO	Norte	Vila Propício	Zona Rural	Afluente do Córrego da Porteira (lago/lagoa)	Até 10m	-	737.004	8.321.434	22	Moderada
17	105+973	106+105	-	BR-080/GO	Norte	Vila Propício	Zona Rural	Afluente do Córrego da Porteira	Até 10m	-	737.000	8.321.721	22	Moderada
18	106+068	106+456	-	BR-080/GO	Norte	Vila Propício	Zona Rural	Afluente do Córrego Capim Puba	Até 10m	-	736.710	8.321.843	22	Moderada
19	106+091	106+100	-	BR-080/GO	Norte	Vila Propício	Zona Rural	Afluente do Córrego Capim Puba	Até 10m	-	736.806	8.321.697	22	Moderada
20	106+109	106+149	-	BR-080/GO	Norte	Vila Propício	Zona Rural	Afluente do Córrego Capim Puba	Até 10m	-	736.977	8.321.795	22	Moderada
21	106+141	106+493	106+366	BR-080/GO	Sul/Norte	Vila Propício	Zona Rural	Afluente do Córrego Capim Puba	Até 10m	-	736.469	8.321.855	22	Moderada
22	106+141	106+158	-	BR-080/GO	Norte	Vila Propício	Zona Rural	Afluente do Córrego Capim Puba	Até 10m	-	736.788	8.321.751	22	Moderada
23	106+152	106+153	-	BR-080/GO	Norte	Vila Propício	Zona Rural	Afluente do Córrego da Porteira	Até 10m	-	736.989	8.321.837	22	Moderada
24	106+156	106+177	-	BR-080/GO	Norte	Vila Propício	Zona Rural	Afluente do Córrego Capim Puba	Até 10m	-	736.775	8.321.760	22	Moderada
25	106+158	106+254	-	BR-080/GO	Sul	Vila Propício	Zona Rural	Afluente do Córrego Capim Puba	Até 10m	-	736.605	8.321.757	22	Moderada
26	106+160	106+444	-	BR-080/GO	Sul	Vila Propício	Zona Rural	Afluente do Córrego Capim Puba	Até 10m	-	736.640	8.321.871	22	Moderada
27	106+209	106+220	-	BR-080/GO	Norte	Vila Propício	Zona Rural	Afluente do Córrego da Porteira	Até 10m	-	736.959	8.321.899	22	Moderada
28	106+335	106+497	-	BR-080/GO	Norte	Vila Propício	Zona Rural	Afluente do Córrego Capim Puba	Até 10m	-	736.715	8.322.004	22	Moderada
29	106+373	106+433	-	BR-080/GO	Norte	Vila Propício	Zona Rural	Afluente do Córrego Capim Puba	Até 10m	-	736.895	8.322.062	22	Moderada
30	106+427	106+427	-	BR-080/GO	Norte	Vila Propício	Zona Rural	Afluente do Córrego Capim Puba (lago/lagoa)	Até 10m	-	736.873	8.322.104	22	Moderada
31	106+430	106+791	-	BR-080/GO	Norte	Vila Propício	Zona Rural	Afluente do Córrego Capim Puba (lago/lagoa)	Até 10m	-	736.683	8.322.243	22	Moderada
32	106+493	106+562	-	BR-080/GO	Norte	Vila Propício	Zona Rural	Afluente do Córrego Capim Puba	Até 10m	-	736.661	8.322.125	22	Moderada
33	106+681	106+756	-	BR-080/GO	Norte	Vila Propício	Zona Rural	Afluente do Córrego Capim Puba	Até 10m	-	736.718	8.322.340	22	Moderada
34	106+696	106+854	-	BR-080/GO	Sul	Vila Propício	Zona Rural	Afluente do Córrego Capim Puba	Até 10m	-	736.284	8.322.221	22	Moderada
35	106+753	106+804	-	BR-080/GO	Norte	Vila Propício	Zona Rural	Afluente do Córrego Capim Puba	Até 10m	-	736.737	8.322.412	22	Moderada
36	106+813	106+968	-	BR-080/GO	Sul	Vila Propício	Zona Rural	Afluente do Córrego Capim Puba	Até 10m	-	736.330	8.322.328	22	Moderada
37	106+818	106+966	-	BR-080/GO	Norte	Vila Propício	Zona Rural	Afluente do Córrego Capim Puba	Até 10m	-	736.470	8.322.420	22	Moderada
38	106+975	107+170	106+969	BR-080/GO	Sul/Norte	Vila Propício	Zona Rural	Afluente do Córrego Capim Puba	Até 10m	-	736.397	8.322.478	22	Moderada
39	107+147	108+723	-	BR-080/GO	Norte	Vila Propício	Zona Rural	Córrego Capim Puba	Até 10m	-	736.166	8.323.467	22	Moderada
40	107+182	107+257	107+174	BR-080/GO	Sul/Norte	Vila Propício	Zona Rural	Afluente do Córrego Capim Puba	Até 10m	-	736.304	8.322.661	22	Moderada
41	107+183	107+183	-	BR-080/GO	Sul	Vila Propício	Zona Rural	Afluente do Córrego Capim Puba	Até 10m	-	736.148	8.322.588	22	Moderada
42	107+363	107+425	-	BR-080/GO	Norte	Vila Propício	Zona Rural	Afluente do Córrego Capim Puba	Até 10m	-	736.370	8.322.918	22	Moderada
43	107+371	107+401	107+367	BR-080/GO	Sul/Norte	Vila Propício	Zona Rural	Afluente do Córrego Capim Puba (lago/lagoa)	Até 10m	-	736.250	8.322.847	22	Moderada
44	107+514	107+525	-	BR-080/GO	Norte	Vila Propício	Zona Rural	Afluente do Córrego Capim Puba	Até 10m	-	736.415	8.323.068	22	Moderada
45	107+645	107+680	-	BR-080/GO	Norte	Vila Propício	Zona Rural	Afluente do Córrego Capim Puba	Até 10m	-	736.344	8.323.276	22	Moderada
46	108+115	108+155	-	BR-080/GO	Norte	Vila Propício	Zona Rural	Afluente do Córrego Capim Puba	Até 10m	-	735.980	8.323.632	22	Moderada
47	108+382	108+404	-	BR-080/GO	Sul	Vila Propício	Zona Rural	Afluente do Córrego Capim Puba	Até 10m	-	735.480	8.323.519	22	Moderada
48	108+388	108+410	108+411	BR-080/GO	Sul/Norte	Vila Propício	Zona Rural	Afluente do Córrego Capim Puba (lago/lagoa)	Até 10m	-	735.592	8.323.635	22	Moderada
49	109+563	109+677	109+519	BR-080/GO	Sul/Norte	Vila Propício	Zona Rural	Afluente do Ribeirão Fazenda Seca	Até 10m	-	734.749	8.324.313	22	Moderada

Nº	Km Inicial	Km Final	Km Travessia	Rodovia	Sentido	Município	Bairro ou Região	Denominação do curso hídrico	Largura (m)	Há captação no trecho ou a menos de 5 km à jusante?	Coordenadas UTM		Zona UTM	Classificação de Sensibilidade
											X	Y		
50	109+677	109+845	-	BR-080/GO	Norte	Vila Propício	Zona Rural	Afluente do Ribeirão Fazenda Seca	Até 10m	-	734.654	8.324.634	22	Moderada
51	109+785	109+926	110+028	BR-080/GO	Sul/Norte	Vila Propício	Zona Rural	Afluente do Ribeirão Fazenda Seca	Até 10m	-	734.325	8.324.597	22	Moderada
52	109+833	110+906	-	BR-080/GO	Norte	Vila Propício	Zona Rural	Afluente do Ribeirão Fazenda Seca	Até 10m	-	734.147	8.324.967	22	Moderada
53	109+948	109+950	-	BR-080/GO	Sul	Vila Propício	Zona Rural	Afluente do Ribeirão Fazenda Seca	Até 10m	-	734.259	8.324.389	22	Moderada
54	109+973	110+066	-	BR-080/GO	Sul	Vila Propício	Zona Rural	Afluente do Ribeirão Fazenda Seca	Até 10m	-	734.213	8.324.438	22	Moderada
55	109+984	110+119	-	BR-080/GO	Sul	Vila Propício	Zona Rural	Afluente do Ribeirão Fazenda Seca	Até 10m	-	734.201	8.324.494	22	Moderada
56	110+165	110+230	-	BR-080/GO	Sul	Vila Propício	Zona Rural	Afluente do Ribeirão Fazenda Seca	Até 10m	-	734.095	8.324.576	22	Moderada
57	110+242	110+307	110+240	BR-080/GO	Sul/Norte	Vila Propício	Zona Rural	Afluente do Ribeirão Fazenda Seca	Até 10m	-	734.149	8.324.720	22	Moderada
58	110+407	110+528	-	BR-080/GO	Sul	Vila Propício	Zona Rural	Afluente do Ribeirão Fazenda Seca	Até 10m	-	733.861	8.324.746	22	Moderada
59	110+468	110+600	-	BR-080/GO	Sul	Vila Propício	Zona Rural	Afluente do Ribeirão Fazenda Seca	Até 10m	-	733.801	8.324.796	22	Moderada
60	110+614	110+779	110+605	BR-080/GO	Sul/Norte	Vila Propício	Zona Rural	Afluente do Ribeirão Fazenda Seca	Até 10m	-	733.891	8.324.977	22	Moderada
61	111+370	113+038	112+171	BR-080/GO	Sul/Norte	Vila Propício	Zona Rural	Ribeirão Fazenda Seca	Até 10m	-	732.882	8.326.149	22	Moderada
62	112+005	112+047	-	BR-080/GO	Sul	Vila Propício	Zona Rural	Afluente do Ribeirão Fazenda Seca	Até 10m	-	732.745	8.325.815	22	Moderada
63	112+709	112+863	-	BR-080/GO	Norte	Vila Propício	Zona Rural	Afluente do Ribeirão Fazenda Seca	Até 10m	-	732.603	8.326.651	22	Moderada
64	113+049	113+822	113+462	BR-080/GO	Norte/Sul	Vila Propício	Zona Rural	Afluente do Ribeirão Fazenda Seca	Até 10m	-	732.341	8.327.277	22	Moderada
65	116+310	116+310	-	BR-080/GO	Norte	Vila Propício	Zona Rural	Afluente do Córrego Descanso (lago/lagoa)	Até 10m	-	730.980	8.329.729	22	Moderada
66	116+360	116+360	-	BR-080/GO	Norte	Vila Propício	Zona Rural	Afluente do Córrego Descanso (lago/lagoa)	Até 10m	-	730.992	8.329.798	22	Moderada
67	116+372	116+382	-	BR-080/GO	Norte	Vila Propício	Zona Rural	Afluente do Córrego Descanso	Até 10m	-	730.977	8.329.802	22	Moderada
68	116+384	116+384	-	BR-080/GO	Norte	Vila Propício	Zona Rural	Afluente do Córrego Descanso (lago/lagoa)	Até 10m	-	730.984	8.329.819	22	Moderada
69	116+398	116+406	-	BR-080/GO	Norte	Vila Propício	Zona Rural	Afluente do Córrego Descanso	Até 10m	-	730.971	8.329.825	22	Moderada
70	116+405	116+430	-	BR-080/GO	Norte	Vila Propício	Zona Rural	Afluente do Córrego Descanso	Até 10m	-	731.007	8.329.854	22	Moderada
71	116+415	116+415	-	BR-080/GO	Norte	Vila Propício	Zona Rural	Afluente do Córrego Descanso (lago/lagoa)	Até 10m	-	730.992	8.329.841	22	Moderada
72	116+419	116+422	-	BR-080/GO	Norte	Vila Propício	Zona Rural	Afluente do Córrego Descanso	Até 10m	-	730.943	8.329.833	22	Moderada
73	116+449	116+449	-	BR-080/GO	Norte	Vila Propício	Zona Rural	Afluente do Córrego Descanso (lago/lagoa)	Até 10m	-	730.916	8.329.838	22	Moderada
74	116+475	116+475	-	BR-080/GO	Norte	Vila Propício	Zona Rural	Afluente do Córrego Descanso (lago/lagoa)	Até 10m	-	731.135	8.329.899	22	Moderada
75	116+497	116+869	116+679	BR-080/GO	Norte/Sul	Vila Propício	Zona Rural	Afluente do Córrego Descanso	Até 10m	-	730.762	8.330.038	22	Moderada
76	117+401	117+401	116+812	BR-080/GO	Norte/Sul	Barro Alto/ Vila Propício	Zona Rural	Afluente do Córrego Descanso	10 a 50	-	730.326	8.329.999	22	Moderada
77	117+539	117+556	-	BR-080/GO	Norte	Barro Alto	Zona Rural	Afluente do Córrego Descanso	Até 10m	-	730.468	8.330.884	22	Moderada
78	118+534	118+650	-	BR-080/GO	Norte	Barro Alto	Zona Rural	Afluente do Córrego Descanso	Até 10m	-	729.944	8.331.792	22	Moderada
79	118+802	118+934	118+782	BR-080/GO	Norte/Sul	Barro Alto	Zona Rural	Afluente do Córrego Descanso	Até 10m	-	729.612	8.331.801	22	Moderada
80	119+412	119+606	-	BR-080/GO	Norte	Barro Alto	Zona Rural	Afluente do Córrego Descanso	Até 10m	-	729.440	8.332.566	22	Moderada
81	119+728	119+762	-	BR-080/GO	Norte	Barro Alto	Zona Rural	Afluente do Córrego Descanso	Até 10m	-	729.300	8.332.757	22	Moderada
82	120+519	121+258	121+044	BR-080/GO	Norte/Sul	Barro Alto	Zona Rural	Afluente do Ribeirão Pouso Alegre	Até 10m	-	728.182	8.333.563	22	Moderada
83	122+238	122+406	122+344	BR-080/GO	Norte/Sul	Barro Alto	Zona Rural	Ribeirão Pouso Alegre	Até 10m	-	727.571	8.334.720	22	Moderada
84	122+454	122+454	-	BR-080/GO	Sul	Barro Alto	Zona Rural	Ribeirão Pouso Alegre (lago/lagoa)	Até 10m	-	726.417	8.333.171	22	Moderada
85	123+179	123+258	-	BR-080/GO	Sul	Barro Alto	Zona Rural	Afluente do Ribeirão Pouso Alegre (lago/lagoa)	Até 10m	-	726.951	8.335.434	22	Moderada
86	123+346	123+474	123+458	BR-080/GO	Sul/Norte	Barro Alto	Zona Rural	Afluente do Ribeirão Pouso Alegre (lago/lagoa)	Até 10m	-	727.022	8.335.648	22	Moderada
87	123+541	123+701	-	BR-080/GO	Norte	Barro Alto	Zona Rural	Afluente do Ribeirão Pouso Alegre	Até 10m	-	727.031	8.335.894	22	Moderada
88	123+577	123+673	-	BR-080/GO	Sul	Barro Alto	Zona Rural	Afluente do Ribeirão Pouso Alegre	Até 10m	-	726.867	8.335.684	22	Moderada
89	123+682	123+853	123+713	BR-080/GO	Sul/Norte	Barro Alto	Zona Rural	Afluente do Ribeirão Pouso Alegre	Até 10m	-	726.871	8.335.866	22	Moderada
90	123+915	123+941	-	BR-080/GO	Sul	Barro Alto	Zona Rural	Afluente do Ribeirão Pouso Alegre	Até 10m	-	726.589	8.335.999	22	Moderada
91	123+938	123+938	-	BR-080/GO	Sul	Barro Alto	Zona Rural	Afluente do Ribeirão Pouso Alegre (lago/lagoa)	Até 10m	-	726.709	8.335.923	22	Moderada
92	123+938	124+026	-	BR-080/GO	Sul	Barro Alto	Zona Rural	Afluente do Ribeirão Pouso Alegre	Até 10m	-	726.618	8.336.063	22	Moderada
93	126+917	127+078	-	BR-080/GO	Sul	Barro Alto	Zona Rural	Afluente do Córrego da Pontinha	Até 10m	-	725.816	8.338.959	22	Moderada
94	127+060	127+489	127+114	BR-080/GO	Sul/Norte	Barro Alto	Zona Rural	Córrego da Pontinha	Até 10m	-	725.868	8.339.118	22	Moderada
95	127+522	127+781	127+615	BR-080/GO	Sul/Norte	Barro Alto	Zona Rural	Afluente do Córrego da Pontinha	Até 10m	-	725.613	8.339.559	22	Moderada
96	127+643	127+920	-	BR-080/GO	Sul	Barro Alto	Zona Rural	Afluente do Córrego da Pontinha	Até 10m	-	725.442	8.339.666	22	Moderada
97	127+655	127+745	-	BR-080/GO	Sul	Barro Alto	Zona Rural	Afluente do Córrego da Pontinha	Até 10m	-	725.352	8.339.556	22	Moderada
98	127+795	127+816	-	BR-080/GO	Sul	Barro Alto	Zona Rural	Afluente do Córrego da Pontinha	Até 10m	-	725.297	8.339.659	22	Moderada
99	127+860	127+910	-	BR-080/GO	Sul	Barro Alto	Zona Rural	Afluente do Córrego da Pontinha	Até 10m	-	725.294	8.339.732	22	Moderada

Nº	Km Inicial	Km Final	Km Travessia	Rodovia	Sentido	Município	Bairro ou Região	Denominação do curso hídrico	Largura (m)	Há captação no trecho ou a menos de 5 km à jusante?	Coordenadas UTM		Zona UTM	Classificação de Sensibilidade
											X	Y		
100	127+942	128+335	-	BR-080/GO	Sul	Barro Alto	Zona Rural	Afluente do Córrego da Pontinha (lago/lagoa)	Até 10m	-	725.261	8.339.956	22	Moderada
101	129+037	129+048	129+060	BR-080/GO	Sul/Norte	Barro Alto	Zona Rural	Afluente do Córrego da Pontinha	Até 10m	-	725.152	8.340.930	22	Moderada
102	129+617	129+962	129+699	BR-080/GO	Sul/Norte	Barro Alto	Zona Rural	Afluente do Ribeirão Barro Alto	Até 10m	-	724.934	8.341.530	22	Moderada
103	129+838	129+869	-	BR-080/GO	Sul	Barro Alto	Zona Rural	Afluente do Ribeirão Barro Alto (lago/lagoa)	Até 10m	-	724.697	8.341.620	22	Moderada
104	129+895	129+962	129+922	BR-080/GO	Sul/Norte	Barro Alto	Zona Rural	Afluente do Ribeirão Barro Alto	Até 10m	-	724.729	8.341.665	22	Moderada
105	130+350	130+446	-	BR-080/GO	Norte	Barro Alto	Zona Rural	Afluente do Ribeirão Barro Alto	Até 10m	-	724.501	8.342.153	22	Moderada
106	130+424	130+453	-	BR-080/GO	Norte	Barro Alto	Zona Rural	Afluente do Ribeirão Barro Alto	Até 10m	-	724.448	8.342.172	22	Moderada
107	131+499	131+503	-	BR-080/GO	Norte	Barro Alto	Zona Rural	Afluente do Ribeirão Barro Alto	Até 10m	-	723.561	8.342.456	22	Moderada
108	131+626	131+734	131+755	BR-080/GO	Sul/Norte	Barro Alto	Zona Rural	Ribeirão Barro Alto	Até 10m	-	723.202	8.342.390	22	Moderada
109	131+720	132+096	-	BR-080/GO	Norte	Barro Alto	Zona Rural	Afluente do Ribeirão Barro Alto	Até 10m	-	723.198	8.342.664	22	Moderada
110	132+166	132+385	-	BR-080/GO	Norte	Barro Alto	Zona Rural	Afluente do Ribeirão Barro Alto (lago/lagoa)	Até 10m	-	723.006	8.342.790	22	Moderada
111	132+469	132+918	132+677	BR-080/GO	Sul/Norte	Barro Alto	Zona Rural	Afluente do Ribeirão Barro Alto (lago/lagoa)	Até 10m	-	722.772	8.343.090	22	Moderada
112	132+935	132+935	-	BR-080/GO	Sul	Barro Alto	Zona Rural	Afluente do Ribeirão Barro Alto (lago/lagoa)	Até 10m	-	722.542	8.343.304	22	Moderada
113	133+289	133+353	-	BR-080/GO	Norte	Barro Alto	Zona Rural	Afluente do Ribeirão Barro Alto	Até 10m	-	722.814	8.343.753	22	Moderada
114	134+832	134+834	-	BR-080/GO	Sul	Barro Alto	Zona Rural	Córrego da Ponte	Até 10m	-	722.151	8.345.191	22	Moderada
115	134+860	134+884	134+899	BR-080/GO	Norte/Sul	Barro Alto	Zona Rural	Córrego da Ponte (lago/lagoa)	Até 10m	-	722.362	8.345.277	22	Elevada
116	135+027	135+194	135+188	BR-080/GO	Sul/Norte	Barro Alto	Zona Rural	Ribeirão Barro Alto	Até 10m	-	722.393	8.345.570	22	Elevada
117	135+931	135+992	-	BR-080/GO	Norte	Barro Alto	Zona Rural	Afluente do Ribeirão Barro Alto	Até 10m	-	722.486	8.346.464	22	Elevada
118	135+991	136+132	-	BR-080/GO	Norte	Barro Alto	Zona Rural	Afluente do Ribeirão Barro Alto	Até 10m	-	722.440	8.346.564	22	Elevada
119	136+188	136+253	-	BR-080/GO	Sul	Barro Alto	Zona Rural	Afluente do Ribeirão Barro Alto	Até 10m	-	721.968	8.346.436	22	Elevada
120	136+222	136+434	-	BR-080/GO	Sul	Barro Alto	Zona Rural	Afluente do Ribeirão Barro Alto	Até 10m	-	721.809	8.346.488	22	Elevada
121	136+392	136+394	-	BR-080/GO	Sul	Barro Alto	Zona Rural	Afluente do Ribeirão Barro Alto	Até 10m	-	721.763	8.346.533	22	Elevada
122	136+444	136+455	-	BR-080/GO	Sul	Barro Alto	Zona Rural	Afluente do Ribeirão Barro Alto	Até 10m	-	721.875	8.346.652	22	Elevada
123	136+826	136+937	-	BR-080/GO	Sul	Barro Alto	Zona Rural	Afluente do Ribeirão Barro Alto	Até 10m	-	721.502	8.346.951	22	Elevada
124	136+967	137+502	-	BR-080/GO	Sul	Barro Alto	Zona Rural	Afluente do Ribeirão Barro Alto (lago/lagoa)	Até 10m	-	721.475	8.347.170	22	Elevada
125	136+971	137+420	-	BR-080/GO	Norte	Barro Alto	Zona Rural	Afluente do Córrego Veredão	Até 10m	-	721.740	8.347.552	22	Elevada
126	136+995	137+061	-	BR-080/GO	Sul	Barro Alto	Zona Rural	Afluente do Ribeirão Barro Alto	Até 10m	-	721.586	8.347.177	22	Elevada
127	137+028	137+086	-	BR-080/GO	Norte	Barro Alto	Zona Rural	Afluente do Córrego Veredão	Até 10m	-	721.735	8.347.349	22	Elevada
128	137+329	137+510	-	BR-080/GO	Norte	Barro Alto	Zona Rural	Afluente do Córrego Veredão	Até 10m	-	721.478	8.347.648	22	Elevada
129	137+701	138+022	-	BR-080/GO	Sul	Barro Alto	Zona Rural	Afluente do Ribeirão Passa Três	Até 10m	-	720.982	8.347.586	22	Moderada
130	137+712	137+803	-	BR-080/GO	Norte	Barro Alto	Zona Rural	Afluente do Ribeirão Passa Três	Até 10m	-	721.171	8.347.824	22	Moderada
131	137+807	138+047	-	BR-080/GO	Sul	Barro Alto	Zona Rural	Afluente do Ribeirão Passa Três	Até 10m	-	720.874	8.347.537	22	Moderada
132	137+954	138+151	-	BR-080/GO	Sul	Barro Alto	Zona Rural	Afluente do Ribeirão Passa Três	Até 10m	-	720.737	8.347.632	22	Moderada
133	137+980	138+210	-	BR-080/GO	Norte	Barro Alto	Zona Rural	Afluente do Ribeirão Passa Três	Até 10m	-	721.002	8.347.947	22	Moderada
134	138+039	138+487	-	BR-080/GO	Norte	Barro Alto	Zona Rural	Afluente do Ribeirão Passa Três	Até 10m	-	720.740	8.347.967	22	Moderada
135	138+058	138+207	-	BR-080/GO	Sul	Barro Alto	Zona Rural	Afluente do Ribeirão Passa Três	Até 10m	-	720.662	8.347.701	22	Moderada
136	138+189	138+261	-	BR-080/GO	Sul	Barro Alto	Zona Rural	Afluente do Ribeirão Passa Três	Até 10m	-	720.609	8.347.782	22	Moderada
137	138+210	138+930	-	BR-080/GO	Norte	Barro Alto	Zona Rural	Afluente do Ribeirão Passa Três	Até 10m	-	720.698	8.348.262	22	Moderada
138	138+278	138+294	138+259	BR-080/GO	Sul/Norte	Barro Alto	Zona Rural	Afluente do Ribeirão Passa Três	Até 10m	-	720.583	8.347.869	22	Moderada
139	138+515	138+634	-	BR-080/GO	Sul	Barro Alto	Zona Rural	Afluente do Ribeirão Passa Três	Até 10m	-	720.379	8.348.210	22	Moderada
140	138+606	138+710	138+668	BR-080/GO	Sul/Norte	Barro Alto	Zona Rural	Afluente do Ribeirão Passa Três	Até 10m	-	720.504	8.348.328	22	Moderada
141	138+704	138+762	-	BR-080/GO	Norte	Barro Alto	Zona Rural	Afluente do Ribeirão Passa Três	Até 10m	-	720.808	8.348.361	22	Moderada
142	139+010	139+014	138+943	BR-080/GO	Sul/Norte	Barro Alto	Zona Rural	Afluente do Ribeirão Passa Três	Até 10m	-	720.569	8.348.595	22	Moderada
143	139+019	139+124	139+017	BR-080/GO	Norte/Sul	Barro Alto	Zona Rural	Afluente do Ribeirão Passa Três	Até 10m	-	720.752	8.348.680	22	Moderada
144	139+124	140+543	-	BR-080/GO	Sul	Barro Alto	Zona Rural	Afluente do Ribeirão Passa Três	Até 10m	-	720.298	8.349.501	22	Moderada
145	139+256	139+435	139+346	BR-080/GO	Norte/Sul	Barro Alto	Zona Rural	Afluente do Ribeirão Passa Três	Até 10m	-	720.653	8.349.026	22	Moderada
146	139+798	139+815	139+790	BR-080/GO	Norte/Sul	Barro Alto	Zona Rural	Afluente do Ribeirão Passa Três	Até 10m	-	720.521	8.349.451	22	Moderada
147	140+518	140+539	-	BR-080/GO	Norte	Barro Alto	Zona Rural	Afluente do Ribeirão Passa Três (lago/lagoa)	Até 10m	-	720.171	8.350.151	22	Moderada
148	140+541	140+697	140+589	BR-080/GO	Norte/Sul	Barro Alto	Zona Rural	Afluente do Ribeirão Passa Três	Até 10m	-	719.966	8.350.069	22	Moderada
149	140+732	141+112	140+898	BR-080/GO	Norte/Sul	Barro Alto	Zona Rural	Afluente do Ribeirão Passa Três (lago/lagoa)	Até 10m	-	719.769	8.350.306	22	Moderada

Nº	Km Inicial	Km Final	Km Travessia	Rodovia	Sentido	Município	Bairro ou Região	Denominação do curso hídrico	Largura (m)	Há captação no trecho ou a menos de 5 km à jusante?	Coordenadas UTM		Zona UTM	Classificação de Sensibilidade
											X	Y		
150	142+579	142+704	-	BR-080/GO	Sul	Barro Alto	Zona Rural	Afluente do Ribeirão Possa Três	Até 10m	-	718.736	8.351.726	22	Moderada
151	142+948	143+333	-	BR-080/GO	Norte	Barro Alto	Zona Rural	Afluente do Ribeirão Possa Três	Até 10m	-	718.619	8.352.244	22	Moderada
152	143+023	143+454	-	BR-080/GO	Norte	Barro Alto	Zona Rural	Afluente do Ribeirão Possa Três	Até 10m	-	718.542	8.352.325	22	Moderada
153	143+244	145+175	144+316	BR-080/GO	Norte/Sul	Barro Alto/ Santa Rita do Novo Destino	Zona Rural	Afluente do Ribeirão Possa Três	Até 10m	-	717.608	8.352.900	22	Moderada
154	143+400	143+595	143+421	BR-080/GO	Norte/Sul	Barro Alto	Zona Rural	Afluente do Ribeirão Possa Três	Até 10m	-	718.415	8.352.474	22	Moderada
155	145+975	146+142	145+982	BR-080/GO	Sul/Norte	Santa Rita do Novo Destino	Zona Rural	Afluente do Ribeirão Possa Três (lago/lagoa)	Até 10m	-	716.198	8.353.762	22	Moderada
156	146+792	147+117	-	BR-080/GO	Sul	Santa Rita do Novo Destino	Zona Rural	Afluente do Córrego da Ponte	Até 10m	-	715.389	8.354.291	22	Moderada
157	147+279	147+851	147+775	BR-080/GO	Sul/Norte	Santa Rita do Novo Destino	Zona Rural	Córrego da Ponte	Até 10m	-	714.707	8.354.760	22	Moderada
158	147+851	148+047	-	BR-080/GO	Sul	Santa Rita do Novo Destino	Zona Rural	Ribeirão Passa Três	Até 10m	-	714.548	8.354.837	22	Moderada
159	147+865	148+142	-	BR-080/GO	Norte	Santa Rita do Novo Destino	Zona Rural	Afluente do Ribeirão Passa Três	Até 10m	-	714.625	8.355.048	22	Moderada
160	148	148+363	-	BR-080/GO	Sul	Santa Rita do Novo Destino	Zona Rural	Afluente do Ribeirão Passa Três	Até 10m	-	714.334	8.354.931	22	Moderada
161	148+119	148+291	-	BR-080/GO	Sul	Santa Rita do Novo Destino	Zona Rural	Afluente do Ribeirão Passa Três	Até 10m	-	714.391	8.355.020	22	Moderada
162	148+479	148+937	-	BR-080/GO	Sul	Santa Rita do Novo Destino	Zona Rural	Afluente do Ribeirão Passa Três	Até 10m	-	713.952	8.355.180	22	Moderada
163	148+503	148+507	-	BR-080/GO	Norte	Santa Rita do Novo Destino	Zona Rural	Afluente do Ribeirão Passa Três	Até 10m	-	714.229	8.355.479	22	Moderada
164	148+726	148+822	-	BR-080/GO	Norte	Santa Rita do Novo Destino	Zona Rural	Afluente do Ribeirão Passa Três	Até 10m	-	713.961	8.355.539	22	Moderada
165	149	149+255	-	BR-080/GO	Norte	Santa Rita do Novo Destino	Zona Rural	Afluente do Ribeirão Passa Três	Até 10m	-	713.734	8.355.627	22	Moderada
166	149+053	149+061	-	BR-080/GO	Norte	Santa Rita do Novo Destino	Zona Rural	Afluente do Ribeirão Passa Três	Até 10m	-	713.732	8.355.549	22	Moderada
167	149+280	149+334	-	BR-080/GO	Norte	Santa Rita do Novo Destino	Zona Rural	Afluente do Ribeirão Passa Três	Até 10m	-	713.590	8.355.709	22	Moderada
168	149+618	149+620	-	BR-080/GO	Norte	Santa Rita do Novo Destino	Zona Rural	Afluente do Ribeirão Passa Três	Até 10m	-	713.451	8.355.945	22	Moderada
169	150+726	150+831	-	BR-080/GO	Sul	Santa Rita do Novo Destino	Zona Rural	Córrego Ciprianinho	Até 10m	-	712.391	8.356.708	22	Moderada
170	151+120	151+478	-	BR-080/GO	Sul	Santa Rita do Novo Destino	Zona Rural	Afluente do Córrego Ciprianinho	Até 10m	-	712.182	8.357.171	22	Moderada
171	151+885	152+323	-	BR-080/GO	Sul	Santa Rita do Novo Destino	Zona Rural	Córrego Ciprianinho	Até 10m	-	711.848	8.357.919	22	Moderada
172	151+984	152+310	-	BR-080/GO	Sul	Santa Rita do Novo Destino	Zona Rural	Afluente do Córrego Ciprianinho	Até 10m	-	711.778	8.358.049	22	Moderada
173	151+995	152+105	-	BR-080/GO	Sul	Santa Rita do Novo Destino	Zona Rural	Afluente do Córrego Ciprianinho	Até 10m	-	711.948	8.357.904	22	Moderada
174	155+063	155+096	-	BR-080/GO	Sul	Santa Rita do Novo Destino	Zona Rural	Afluente do Córrego Ciprianinho	Até 10m	-	710.701	8.360.670	22	Moderada
175	155+941	156+456	-	BR-080/GO	Sul	Santa Rita do Novo Destino	Zona Rural	Afluente do Córrego dos Pires	Até 10m	-	710.391	8.361.742	22	Moderada
176	155+963	156+083	-	BR-080/GO	Sul	Santa Rita do Novo Destino	Zona Rural	Afluente do Córrego dos Pires	Até 10m	-	710.492	8.361.599	22	Moderada
177	155+995	156+549	-	BR-080/GO	Norte	Santa Rita do Novo Destino	Zona Rural	Afluente do Córrego dos Pires	Até 10m	-	710.482	8.361.869	22	Moderada
178	156+116	156+305	-	BR-080/GO	Sul	Santa Rita do Novo Destino	Zona Rural	Afluente do Córrego dos Pires	Até 10m	-	710.280	8.361.712	22	Moderada
179	156+134	156+490	-	BR-080/GO	Norte	Santa Rita do Novo Destino	Zona Rural	Afluente do Córrego dos Pires	Até 10m	-	710.507	8.361.952	22	Moderada
180	156+249	156+380	-	BR-080/GO	Norte	Santa Rita do Novo Destino	Zona Rural	Afluente do Córrego dos Pires	Até 10m	-	710.520	8.361.983	22	Moderada
181	156+259	156+331	-	BR-080/GO	Sul	Santa Rita do Novo Destino	Zona Rural	Afluente do Córrego dos Pires	Até 10m	-	710.258	8.361.790	22	Moderada
182	156+312	156+460	-	BR-080/GO	Sul	Santa Rita do Novo Destino	Zona Rural	Afluente do Córrego dos Pires	Até 10m	-	710.201	8.361.877	22	Moderada
183	156+373	156+556	-	BR-080/GO	Norte	Santa Rita do Novo Destino	Zona Rural	Afluente do Córrego dos Pires	Até 10m	-	710.473	8.362.069	22	Moderada
184	156+468	156+584	-	BR-080/GO	Norte	Santa Rita do Novo Destino	Zona Rural	Afluente do Córrego dos Pires	Até 10m	-	710.477	8.362.138	22	Moderada
185	156+519	156+693	-	BR-080/GO	Sul	Santa Rita do Novo Destino	Zona Rural	Afluente do Córrego dos Pires	Até 10m	-	710.114	8.362.067	22	Moderada
186	156+554	156+706	156+514	BR-080/GO	Sul/Norte	Santa Rita do Novo Destino	Zona Rural	Córrego dos Pires	Até 10m	-	710.355	8.362.073	22	Moderada
187	156+632	156+917	156+809	BR-080/GO	Sul/Norte	Santa Rita do Novo Destino	Zona Rural	Afluente do Córrego dos Pires	Até 10m	-	710.188	8.362.323	22	Moderada
188	156+686	156+873	-	BR-080/GO	Norte	Santa Rita do Novo Destino	Zona Rural	Afluente do Córrego dos Pires	Até 10m	-	710.433	8.362.412	22	Moderada

Nº	Km Inicial	Km Final	Km Travessia	Rodovia	Sentido	Município	Bairro ou Região	Denominação do curso hídrico	Largura (m)	Há captação no trecho ou a menos de 5 km à jusante?	Coordenadas UTM		Zona UTM	Classificação de Sensibilidade
											X	Y		
189	158+257	158+451	-	BR-080/GO	Norte	Santa Rita do Novo Destino	Zona Rural	Afluente do Córrego do Retiro	Até 10m	-	709.822	8.363.853	22	Moderada
190	158+441	158+466	-	BR-080/GO	Norte	Santa Rita do Novo Destino	Zona Rural	Afluente do Córrego do Retiro	Até 10m	-	709.702	8.363.952	22	Moderada
191	158+579	158+640	-	BR-080/GO	Sul	Santa Rita do Novo Destino	Zona Rural	Afluente do Córrego Cancela	Até 10m	-	709.251	8.363.909	22	Moderada
192	158+589	158+838	-	BR-080/GO	Norte	Santa Rita do Novo Destino	Zona Rural	Córrego do Retiro	Até 10m	-	709.699	8.364.093	22	Moderada
193	158+724	158+808	-	BR-080/GO	Sul	Santa Rita do Novo Destino	Zona Rural	Afluente do Córrego Cancela	Até 10m	-	709.203	8.364.077	22	Moderada
194	158+767	158+783	-	BR-080/GO	Sul	Santa Rita do Novo Destino	Zona Rural	Afluente do Córrego Cancela	Até 10m	-	709.167	8.364.109	22	Moderada
195	158+784	159+037	-	BR-080/GO	Sul	Santa Rita do Novo Destino	Zona Rural	Afluente do Córrego Cancela	Até 10m	-	709.217	8.364.262	22	Moderada
196	158+829	158+858	-	BR-080/GO	Sul	Santa Rita do Novo Destino	Zona Rural	Afluente do Córrego Cancela	Até 10m	-	709.273	8.364.208	22	Moderada
197	158+858	158+973	-	BR-080/GO	Sul	Santa Rita do Novo Destino	Zona Rural	Afluente do Córrego Cancela	Até 10m	-	709.304	8.364.304	22	Moderada
198	158+932	158+944	-	BR-080/GO	Sul	Santa Rita do Novo Destino	Zona Rural	Afluente do Córrego Cancela	Até 10m	-	709.343	8.364.304	22	Moderada
199	159+018	159+022	-	BR-080/GO	Sul	Santa Rita do Novo Destino	Zona Rural	Afluente do Córrego Cancela	Até 10m	-	709.277	8.364.416	22	Moderada
200	159+128	159+140	-	BR-080/GO	Sul	Santa Rita do Novo Destino	Zona Rural	Afluente do Córrego Cancela	Até 10m	-	709.208	8.364.485	22	Moderada
201	159+139	159+170	-	BR-080/GO	Sul	Santa Rita do Novo Destino	Zona Rural	Afluente do Córrego Cancela	Até 10m	-	709.206	8.364.522	22	Moderada
202	159+169	159+209	-	BR-080/GO	Sul	Santa Rita do Novo Destino	Zona Rural	Afluente do Córrego Cancela	Até 10m	-	709.195	8.364.545	22	Moderada
203	159+195	159+244	-	BR-080/GO	Sul	Santa Rita do Novo Destino	Zona Rural	Afluente do Córrego Cancela	Até 10m	-	709.186	8.364.579	22	Moderada
204	159+202	159+552	-	BR-080/GO	Sul	Santa Rita do Novo Destino	Zona Rural	Afluente do Córrego Cancela	Até 10m	-	709.256	8.364.733	22	Moderada
205	159+259	159+261	-	BR-080/GO	Sul	Santa Rita do Novo Destino	Zona Rural	Afluente do Córrego Cancela	Até 10m	-	709.146	8.364.615	22	Moderada
206	159+318	159+330	-	BR-080/GO	Sul	Santa Rita do Novo Destino	Zona Rural	Afluente do Córrego Cancela	Até 10m	-	709.150	8.364.683	22	Moderada
207	159+327	159+524	-	BR-080/GO	Sul	Santa Rita do Novo Destino	Zona Rural	Afluente do Córrego Cancela	Até 10m	-	709.159	8.364.765	22	Moderada
208	159+350	159+469	-	BR-080/GO	Sul	Santa Rita do Novo Destino	Zona Rural	Afluente do Córrego Cancela	Até 10m	-	709.301	8.364.800	22	Moderada
209	159+434	159+457	-	BR-080/GO	Sul	Santa Rita do Novo Destino	Zona Rural	Afluente do Córrego Cancela	Até 10m	-	709.345	8.364.814	22	Moderada
210	159+459	159+467	-	BR-080/GO	Sul	Santa Rita do Novo Destino	Zona Rural	Afluente do Córrego Cancela	Até 10m	-	709.294	8.364.827	22	Moderada
211	159+503	159+514	-	BR-080/GO	Sul	Santa Rita do Novo Destino	Zona Rural	Afluente do Córrego Cancela	Até 10m	-	709.211	8.364.866	22	Moderada
212	159+508	159+735	-	BR-080/GO	Norte	Santa Rita do Novo Destino	Zona Rural	Afluente do Córrego Lambedor	Até 10m	-	709.596	8.365.037	22	Moderada
213	159+595	159+730	-	BR-080/GO	Sul	Santa Rita do Novo Destino	Zona Rural	Afluente do Córrego Cancela	Até 10m	-	709.151	8.364.955	22	Moderada
214	159+597	159+842	-	BR-080/GO	Norte	Santa Rita do Novo Destino	Zona Rural	Córrego Lambedor	Até 10m	-	709.533	8.365.145	22	Moderada
215	159+628	159+754	-	BR-080/GO	Sul	Santa Rita do Novo Destino	Zona Rural	Afluente do Córrego Cancela	Até 10m	-	709.220	8.364.989	22	Moderada
216	159+827	159+970	-	BR-080/GO	Sul	Santa Rita do Novo Destino	Zona Rural	Afluente do Córrego Cancela	Até 10m	-	709.077	8.365.163	22	Moderada
217	159+876	159+894	-	BR-080/GO	Sul	Santa Rita do Novo Destino	Zona Rural	Afluente do Córrego Cancela	Até 10m	-	709.090	8.365.079	22	Moderada
218	159+887	159+921	-	BR-080/GO	Norte	Santa Rita do Novo Destino	Zona Rural	Afluente do Córrego Lambedor	Até 10m	-	709.455	8.365.383	22	Moderada
219	159+949	159+997	-	BR-080/GO	Sul	Santa Rita do Novo Destino	Zona Rural	Afluente do Córrego Cancela	Até 10m	-	709.093	8.365.200	22	Moderada
220	159+982	159+997	-	BR-080/GO	Norte	Santa Rita do Novo Destino	Zona Rural	Afluente do Córrego Lambedor	Até 10m	-	709.399	8.365.428	22	Moderada
221	159+996	160+081	-	BR-080/GO	Norte	Santa Rita do Novo Destino	Zona Rural	Afluente do Córrego Lambedor	Até 10m	-	709.387	8.365.506	22	Moderada
222	160+011	160+372	-	BR-080/GO	Norte	Santa Rita do Novo Destino	Zona Rural	Afluente do Córrego Lambedor	Até 10m	-	709.252	8.365.555	22	Moderada
223	160+021	160+165	-	BR-080/GO	Norte	Santa Rita do Novo Destino	Zona Rural	Afluente do Córrego Lambedor	Até 10m	-	709.398	8.365.534	22	Moderada
224	160+086	160+110	-	BR-080/GO	Sul	Santa Rita do Novo Destino	Zona Rural	Afluente do Córrego Cancela	Até 10m	-	709.059	8.365.341	22	Moderada
225	160+110	160+140	-	BR-080/GO	Sul	Santa Rita do Novo Destino	Zona Rural	Afluente do Córrego Cancela	Até 10m	-	708.916	8.365.312	22	Moderada
226	160+113	160+133	-	BR-080/GO	Sul	Santa Rita do Novo Destino	Zona Rural	Afluente do Córrego Cancela	Até 10m	-	708.993	8.365.320	22	Moderada
227	160+117	160+249	-	BR-080/GO	Norte	Santa Rita do Novo Destino	Zona Rural	Afluente do Córrego Lambedor	Até 10m	-	709.241	8.365.571	22	Moderada

Nº	Km Inicial	Km Final	Km Travessia	Rodovia	Sentido	Município	Bairro ou Região	Denominação do curso hídrico	Largura (m)	Há captação no trecho ou a menos de 5 km à jusante?	Coordenadas UTM		Zona UTM	Classificação de Sensibilidade
											X	Y		
228	160+179	160+213	-	BR-080/GO	Sul	Santa Rita do Novo Destino	Zona Rural	Afluente do Córrego Cancela	Até 10m	-	708.931	8.365.451	22	Moderada
229	160+247	160+343	-	BR-080/GO	Norte	Santa Rita do Novo Destino	Zona Rural	Afluente do Córrego Lambedor	Até 10m	-	709.334	8.365.627	22	Moderada
230	160+252	160+297	-	BR-080/GO	Sul	Santa Rita do Novo Destino	Zona Rural	Afluente do Córrego Cancela	Até 10m	-	708.958	8.365.527	22	Moderada
231	160+259	160+351	-	BR-080/GO	Norte	Santa Rita do Novo Destino	Zona Rural	Afluente do Córrego Lambedor	Até 10m	-	709.359	8.365.637	22	Moderada
232	160+271	160+332	-	BR-080/GO	Norte	Santa Rita do Novo Destino	Zona Rural	Afluente do Córrego Lambedor	Até 10m	-	709.184	8.365.637	22	Moderada
233	160+316	160+337	-	BR-080/GO	Sul	Santa Rita do Novo Destino	Zona Rural	Afluente do Córrego Cancela	Até 10m	-	708.915	8.365.561	22	Moderada
234	160+337	160+358	-	BR-080/GO	Sul	Santa Rita do Novo Destino	Zona Rural	Afluente do Córrego Cancela	Até 10m	-	708.846	8.365.620	22	Moderada
235	160+344	160+405	-	BR-080/GO	Norte	Santa Rita do Novo Destino	Zona Rural	Afluente do Córrego Lambedor	Até 10m	-	709.188	8.365.659	22	Moderada
236	160+362	160+366	-	BR-080/GO	Norte	Santa Rita do Novo Destino	Zona Rural	Afluente do Córrego Lambedor	Até 10m	-	709.180	8.365.664	22	Moderada
237	160+459	160+699	-	BR-080/GO	Norte	Santa Rita do Novo Destino	Zona Rural	Afluente do Córrego Lambedor	Até 10m	-	709.225	8.365.916	22	Moderada
238	160+485	160+572	-	BR-080/GO	Sul	Santa Rita do Novo Destino	Zona Rural	Afluente do Córrego Cancela	Até 10m	-	708.887	8.365.816	22	Moderada
239	160+534	160+564	-	BR-080/GO	Norte	Santa Rita do Novo Destino	Zona Rural	Afluente do Córrego Lambedor	Até 10m	-	709.161	8.365.846	22	Moderada
240	160+534	160+634	-	BR-080/GO	Norte	Santa Rita do Novo Destino	Zona Rural	Afluente do Córrego Lambedor	Até 10m	-	709.266	8.365.890	22	Moderada
241	160+552	160+572	-	BR-080/GO	Sul	Santa Rita do Novo Destino	Zona Rural	Afluente do Córrego Cancela	Até 10m	-	708.868	8.365.880	22	Moderada
242	160+580	160+637	-	BR-080/GO	Sul	Santa Rita do Novo Destino	Zona Rural	Afluente do Córrego Cancela	Até 10m	-	708.809	8.365.857	22	Moderada
243	160+600	160+605	-	BR-080/GO	Norte	Santa Rita do Novo Destino	Zona Rural	Afluente do Córrego Lambedor	Até 10m	-	709.176	8.365.900	22	Moderada
244	160+600	160+645	-	BR-080/GO	Norte	Santa Rita do Novo Destino	Zona Rural	Afluente do Córrego Lambedor	Até 10m	-	709.325	8.365.923	22	Moderada
245	160+610	160+666	-	BR-080/GO	Norte	Santa Rita do Novo Destino	Zona Rural	Afluente do Córrego Lambedor	Até 10m	-	709.182	8.365.939	22	Moderada
246	160+735	160+900	-	BR-080/GO	Sul	Santa Rita do Novo Destino	Zona Rural	Afluente do Córrego Cancela	Até 10m	-	708.864	8.366.091	22	Moderada
247	160+752	160+909	-	BR-080/GO	Sul	Santa Rita do Novo Destino	Zona Rural	Afluente do Córrego Cancela	Até 10m	-	708.811	8.366.068	22	Moderada
248	160+766	160+883	-	BR-080/GO	Sul	Santa Rita do Novo Destino	Zona Rural	Afluente do Córrego Cancela	Até 10m	-	708.950	8.366.103	22	Moderada
249	160+880	160+920	-	BR-080/GO	Sul	Santa Rita do Novo Destino	Zona Rural	Afluente do Córrego Cancela	Até 10m	-	708.879	8.366.158	22	Moderada
250	161+106	161+320	-	BR-080/GO	Sul	Santa Rita do Novo Destino	Zona Rural	Afluente do Córrego Cancela	Até 10m	-	708.827	8.366.435	22	Moderada
251	161+324	161+390	-	BR-080/GO	Sul	Santa Rita do Novo Destino	Zona Rural	Afluente do Córrego Cancela	Até 10m	-	708.797	8.366.538	22	Moderada
252	161+893	161+902	-	BR-080/GO	Norte	Santa Rita do Novo Destino	Zona Rural	Afluente do Córrego Cancela	Até 10m	-	708.895	8.367.184	22	Moderada
253	162+057	162+092	-	BR-080/GO	Norte	Santa Rita do Novo Destino	Zona Rural	Afluente do Córrego Cancela	Até 10m	-	708.808	8.367.356	22	Moderada
254	162+282	162+307	-	BR-080/GO	Norte	Santa Rita do Novo Destino	Zona Rural	Afluente do Córrego Cancela	Até 10m	-	708.681	8.367.538	22	Moderada
255	162+512	162+560	-	BR-080/GO	Norte	Santa Rita do Novo Destino	Zona Rural	Afluente do Córrego Cancela	Até 10m	-	708.609	8.367.796	22	Moderada
256	162+581	163+494	-	BR-080/GO	Sul	Santa Rita do Novo Destino	Zona Rural	Afluente do Córrego Cancela	Até 10m	-	708.001	8.368.006	22	Moderada
257	163+543	163+547	163+494	BR-080/GO	Sul/Norte	Santa Rita do Novo Destino	Zona Rural	Córrego Cancela	Até 10m	-	707.915	8.368.494	22	Moderada
258	164+266	164+266	164+150	BR-080/GO	Sul/Norte	Santa Rita do Novo Destino/ Uruaçu	Zona Urbana	Rio das Almas	50 a 20	-	708.176	8.369.130	22	Moderada
259	164+663	164+857	-	BR-080/GO	Norte	Uruaçu	Zona Urbana	Afluente do Rio das Almas	Até 10m	-	708.104	8.369.739	22	Moderada
260	165+036	165+251	-	BR-080/GO	Sul	Uruaçu	Zona Urbana	Afluente do Rio das Almas	Até 10m	-	707.583	8.370.031	22	Moderada
261	165+078	165+149	-	BR-080/GO	Norte	Uruaçu	Zona Urbana	Afluente do Rio das Almas	Até 10m	-	708.009	8.370.142	22	Moderada
262	165+275	165+341	-	BR-080/GO	Norte	Uruaçu	Zona Urbana	Afluente do Rio das Almas	Até 10m	-	707.930	8.370.391	22	Moderada
263	165+470	165+532	-	BR-080/GO	Norte	Uruaçu	Zona Urbana	Afluente do Rio das Almas	Até 10m	-	707.805	8.370.549	22	Moderada
264	165+503	165+517	-	BR-080/GO	Sul	Uruaçu	Zona Urbana	Afluente do Rio das Almas	Até 10m	-	707.440	8.370.337	22	Moderada
265	165+589	165+675	-	BR-080/GO	Norte	Uruaçu	Zona Urbana	Afluente do Rio das Almas	Até 10m	-	707.716	8.370.662	22	Moderada
266	165+703	165+757	-	BR-080/GO	Sul	Uruaçu	Zona Urbana	Afluente do Rio das Almas	Até 10m	-	707.361	8.370.551	22	Moderada
267	165+963	166+243	-	BR-080/GO	Norte	Uruaçu	Zona Urbana	Afluente do Rio das Almas	Até 10m	-	707.413	8.371.044	22	Moderada
268	165+986	165+995	-	BR-080/GO	Norte	Uruaçu	Zona Urbana	Afluente do Rio das Almas	Até 10m	-	707.463	8.370.961	22	Moderada

Nº	Km Inicial	Km Final	Km Travessia	Rodovia	Sentido	Município	Bairro ou Região	Denominação do curso hídrico	Largura (m)	Há captação no trecho ou a menos de 5 km à jusante?	Coordenadas UTM		Zona UTM	Classificação de Sensibilidade
											X	Y		
269	166+166	166+247	-	BR-080/GO	Norte	Uruaçu	Zona Urbana	Afluente do Rio das Almas	Até 10m	-	707.319	8.371.103	22	Moderada
270	166+232	166+287	-	BR-080/GO	Sul	Uruaçu	Zona Urbana	Afluente do Rio das Almas	Até 10m	-	707.033	8.370.912	22	Moderada
271	166+334	166+584	-	BR-080/GO	Sul	Uruaçu	Zona Urbana	Afluente do Rio das Almas	Até 10m	-	706.873	8.371.023	22	Moderada
272	167+471	167+705	-	BR-080/GO	Norte	Uruaçu	Zona Urbana	Afluente do Córrego Gramago (lago/lagoa)	Até 10m	-	706.679	8.372.053	22	Moderada
273	169+821	172+899	-	BR-080/GO	Norte	Uruaçu	Zona Urbana	Córrego Gramago (lago/lagoa)	Até 10m	-	704.141	8.373.959	22	Moderada
274	172+219	172+256	-	BR-080/GO	Norte	Uruaçu	Zona Urbana	Afluente do Córrego Gramagor	Até 10m	-	702.658	8.374.926	22	Moderada
275	173+312	173+325	-	BR-080/GO	Norte	Uruaçu	Zona Urbana	Afluente do Córrego Barroso	Até 10m	-	701.924	8.375.680	22	Moderada
276	174+229	174+305	-	BR-080/GO	Sul	Uruaçu	Zona Urbana	Afluente do Córrego Barroso	Até 10m	-	700.901	8.376.086	22	Moderada
277	174+282	174+382	-	BR-080/GO	Sul	Uruaçu	Zona Urbana	Afluente do Córrego Barroso	Até 10m	-	700.881	8.376.058	22	Moderada
278	174+398	174+493	-	BR-080/GO	Sul	Uruaçu	Zona Urbana	Afluente do Córrego Barroso (lago/lagoa)	Até 10m	-	700.822	8.376.153	22	Moderada
279	174+552	174+591	-	BR-080/GO	Norte	Uruaçu	Zona Urbana	Córrego do Morro	Até 10m	-	701.059	8.376.586	22	Moderada
280	176+256	176+412	-	BR-080/GO	Norte	Uruaçu	Zona Urbana	Afluente do Córrego do Morro	Até 10m	-	699.736	8.377.769	22	Moderada
281	178+076	178+198	-	BR-080/GO	Norte	Uruaçu	Zona Urbana	Córrego do Zé Redondo	Até 10m	-	698.282	8.378.802	22	Moderada
282	180+150	180+110	-	BR-080/GO	Norte	Uruaçu	Zona Urbana	Córrego Pimpona (lago/lagoa)	Até 10m	-	697.429	8.380.501	22	Moderada

BR-414/GO

Quadro 1.14-2: Identificação dos Recursos Hídricos na AID da BR-414/GO

Nº	Km Inicial	Km Final	Km Travessia	Rodovia	Sentido	Município	Bairro ou Região	Denominação do curso hídrico	Largura (m)	Há captação no trecho ou a menos de 5 km à jusante?	Coordenadas UTM		Zona UTM	Classificação de Sensibilidade
											X	Y		
1	300+559	300+717	300+669	BR-414/GO	Sul/Norte	Vila Propício	Zona Rural	Córrego dois Irmãos	Até 10m	-	747.276	8.316.656	22	Moderada
2	301+028	301+052	-	BR-414/GO	Norte	Vila Propício	Zona Rural	Afluente do Córrego dois Irmãos	Até 10m	-	747.425	8.316.311	22	Moderada
3	301+040	301+142	-	BR-414/GO	Norte	Vila Propício	Zona Rural	Afluente do Córrego dois Irmãos	Até 10m	-	747.428	8.316.299	22	Moderada
4	301+094	301+441	301+242	BR-414/GO	Sul/Norte	Vila Propício	Zona Rural	Afluente do Córrego dois Irmãos	Até 10m	-	747.392	8.316.094	22	Moderada
5	301+112	301+215	-	BR-414/GO	Norte	Vila Propício	Zona Rural	Afluente do Córrego dois irmãos	Até 10m	-	747.620	8.316.234	22	Moderada
6	301+140	301+233	-	BR-414/GO	Norte	Vila Propício	Zona Rural	Afluente do Córrego dois Irmãos	Até 10m	-	747.554	8.316.193	22	Moderada
7	301+217	301+361	-	BR-414/GO	Norte	Vila Propício	Zona Rural	Afluente do Córrego dois irmãos	Até 10m	-	747.442	8.316.051	22	Moderada
8	302+482	302+839	-	BR-414/GO	Norte	Vila Propício	Zona Rural	Afluente do Córrego Mamona	Até 10m	-	747.768	8.314.729	22	Moderada
9	302+787	302+882	302+833	BR-414/GO	Norte/Sul	Vila Propício	Zona Rural	Córrego Mamona	Até 10m	-	747.778	8.314.550	22	Moderada
10	302+828	302+959	-	BR-414/GO	Sul	Vila Propício	Zona Rural	Afluente do Córrego Mamona	Até 10m	-	747.578	8.314.434	22	Moderada
11	302+882	303+146	-	BR-414/GO	Norte	Vila Propício	Zona Rural	Afluente do Córrego Mamona	Até 10m	-	747.989	8.314.433	22	Moderada
12	302+914	303+090	-	BR-414/GO	Sul	Vila Propício	Zona Rural	Afluente do Córrego Mamona	Até 10m	-	747.591	8.314.334	22	Moderada
13	302+966	303+300	-	BR-414/GO	Norte	Vila Propício	Zona Rural	Afluente do Córrego Mamona	Até 10m	-	748.092	8.314.242	22	Moderada
14	302+998	303+038	-	BR-414/GO	Norte	Vila Propício	Zona Rural	Afluente do Córrego Mamona	Até 10m	-	747.908	8.314.391	22	Moderada
15	303+076	303+088	-	BR-414/GO	Norte	Vila Propício	Zona Rural	Afluente do Córrego Mamona	Até 10m	-	747.915	8.314.324	22	Moderada
16	303+388	304+116	-	BR-414/GO	Norte	Vila Propício	Zona Rural	Afluente do Córrego Mamona (Lago/lagoa)	Até 10m	-	748.152	8.313.861	22	Moderada
17	304+222	304+374	-	BR-414/GO	Norte	Vila Propício	Zona Rural	Afluente do Córrego Mamona (Lago/lagoa)	Até 10m	-	748.199	8.313.292	22	Moderada
18	305+750	306+086	-	BR-414/GO	Norte	Vila Propício	Zona Rural	Afluente do Córrego Cachoeira	Até 10m	-	748.485	8.311.416	22	Moderada
19	305+802	305+813	-	BR-414/GO	Sul	Vila Propício	Zona Rural	Afluente do Córrego Cachoeira (lago/lagoa)	Até 10m	-	748.156	8.311.546	22	Moderada
20	305+836	306+084	-	BR-414/GO	Norte	Vila Propício	Zona Rural	Afluente do Córrego Cachoeira	Até 10m	-	748.670	8.311.524	22	Moderada
21	305+885	305+934	-	BR-414/GO	Sul	Vila Propício	Zona Rural	Afluente do Córrego Cachoeira (lago/lagoa)	Até 10m	-	748.251	8.311.480	22	Moderada
22	305+908	305+917	-	BR-414/GO	Norte	Vila Propício	Zona Rural	Afluente do Córrego Cachoeira	Até 10m	-	748.458	8.311.549	22	Moderada
23	305+910	305+982	-	BR-414/GO	Norte	Vila Propício	Zona Rural	Afluente do Córrego Cachoeira	Até 10m	-	748.692	8.311.540	22	Moderada
24	305+938	306+084	-	BR-414/GO	Sul	Vila Propício	Zona Rural	Afluente do Córrego Cachoeira	Até 10m	-	748.397	8.311.440	22	Moderada
25	305+954	306+003	-	BR-414/GO	Sul	Vila Propício	Zona Rural	Afluente do Córrego Cachoeira (lago/lagoa)	Até 10m	-	748.337	8.311.451	22	Moderada
26	305+990	306+073	-	BR-414/GO	Sul	Vila Propício	Zona Rural	Afluente do Córrego Cachoeira	Até 10m	-	748.304	8.311.412	22	Moderada
27	306+021	306+046	-	BR-414/GO	Sul	Vila Propício	Zona Rural	Afluente do Córrego Cachoeira	Até 10m	-	748.334	8.311.409	22	Moderada
28	306+088	306+106	306+089	BR-414/GO	Norte/Sul	Vila Propício	Zona Rural	Córrego Cachoeira	Até 10m	-	748.303	8.311.351	22	Moderada
29	306+146	306+180	-	BR-414/GO	Norte	Vila Propício	Zona Rural	Afluente do Córrego Cachoeira	Até 10m	-	748.582	8.311.307	22	Moderada
30	306+198	306+337	-	BR-414/GO	Norte	Vila Propício	Zona Rural	Afluente do Córrego Cachoeira (lago/lagoa)	Até 10m	-	748.560	8.311.247	22	Moderada
31	307+641	308+008	-	BR-414/GO	Sul	Vila Propício	Zona Rural	Afluente do Riacho Fundo	Até 10m	-	748.682	8.309.595	22	Moderada
32	307+646	307+852	-	BR-414/GO	Norte	Vila Propício	Zona Rural	Afluente do Riacho Fundo	Até 10m	-	749.032	8.309.831	22	Moderada
33	307+697	307+717	-	BR-414/GO	Norte	Vila Propício	Zona Rural	Afluente do Riacho Fundo	Até 10m	-	749.082	8.309.900	22	Moderada
34	307+827	307+982	-	BR-414/GO	Norte	Vila Propício	Zona Rural	Afluente do Riacho Fundo	Até 10m	-	749.013	8.309.647	22	Moderada
35	307+934	308+168	308+165	BR-414/GO	Norte/Sul	Vila Propício	Zona Rural	Riacho Fundo	Até 10m	-	749.025	8.309.390	22	Moderada
36	308+025	308+173	-	BR-414/GO	Sul	Vila Propício	Zona Rural	Afluente do Riacho Fundo	Até 10m	-	748.820	8.309.380	22	Moderada
37	310+403	310+928	310+726	BR-414/GO	Sul/Norte	Vila Propício	Zona Rural	Afluente do Riacho Fundo	Até 10m	-	750.003	8.307.040	22	Moderada
38	311+887	312+433	-	BR-414/GO	Sul	Vila Propício	Zona Rural	Afluente do Riacho Fundo	Até 10m	-	750.849	8.305.880	22	Moderada
39	311+924	312+030	-	BR-414/GO	Sul	Vila Propício	Zona Rural	Afluente do Riacho Fundo	Até 10m	-	750.680	8.305.969	22	Moderada
40	312+012	312+054	-	BR-414/GO	Sul	Vila Propício	Zona Rural	Afluente do Riacho Fundo	Até 10m	-	750.657	8.305.921	22	Moderada
41	312+121	312+826	312+429	BR-414/GO	Norte/Sul	Vila Propício	Zona Rural	Afluente do Riacho Fundo	Até 10m	-	751.015	8.305.670	22	Moderada
42	312+328	312+867	-	BR-414/GO	Norte	Vila Propício	Zona Rural	Afluente do Riacho Fundo	Até 10m	-	751.215	8.305.601	22	Moderada
43	312+399	312+638	-	BR-414/GO	Norte	Vila Propício	Zona Rural	Afluente do Riacho Fundo	Até 10m	-	751.233	8.305.723	22	Moderada
44	312+444	313+307	-	BR-414/GO	Sul	Vila Propício	Zona Rural	Afluente do Riacho Fundo	Até 10m	-	751.146	8.305.444	22	Moderada
45	315+001	315+654	-	BR-414/GO	Sul	Vila Propício	Zona Rural	Afluente do Riacho Fundo (lago/lagoa)	Até 10m	-	752.387	8.302.991	22	Moderada
46	315+717	316+461	316+152	BR-414/GO	Norte/Sul	Vila Propício	Zona Rural	Afluente do Riacho Fundo	Até 10m	-	752.508	8.302.369	22	Moderada
47	318+952	319+032	318+960	BR-414/GO	Sul/Norte	Cocalzinho de Goiás/ Vila Propício	Zona Rural	Córrego Grotão	Até 10m	-	752.692	8.299.567	22	Moderada

Nº	Km Inicial	Km Final	Km Travessia	Rodovia	Sentido	Município	Bairro ou Região	Denominação do curso hídrico	Largura (m)	Há captação no trecho ou a menos de 5 km à jusante?	Coordenadas UTM		Zona UTM	Classificação de Sensibilidade
											X	Y		
48	321+572	322+220	-	BR-414/GO	Norte	Cocalzinho de Goiás	Zona Rural	Afluente do Córrego Lajinha	Até 10m	-	753.711	8.296.898	22	Moderada
49	321+830	322+277	-	BR-414/GO	Sul	Cocalzinho de Goiás	Zona Rural	Afluente do Córrego Lajinha	Até 10m	-	753.395	8.296.550	22	Moderada
50	322+299	322+332	322+249	BR-414/GO	Sul/Norte	Cocalzinho de Goiás	Zona Rural	Córrego Lajinha	Até 10m	-	753.796	8.296.548	22	Moderada
51	324+755	325+112	-	BR-414/GO	Norte	Cocalzinho de Goiás	Zona Rural	Vereda Arara	Até 10m	-	755.191	8.294.199	22	Moderada
52	326+728	326+947	-	BR-414/GO	Norte	Cocalzinho de Goiás	Zona Rural	Afluente do Córrego Pirapitinga	Até 10m	-	755.699	8.292.393	22	Moderada
53	326+749	326+910	-	BR-414/GO	Norte	Cocalzinho de Goiás	Zona Rural	Afluente do Córrego Pirapitinga	Até 10m	-	755.555	8.292.370	22	Moderada
54	326+793	326+893	-	BR-414/GO	Norte	Cocalzinho de Goiás	Zona Rural	Afluente do Córrego Pirapitinga	Até 10m	-	755.465	8.292.286	22	Moderada
55	326+840	327+085	326+918	BR-414/GO	Sul/Norte	Cocalzinho de Goiás	Zona Rural	Córrego Pirapitinga	Até 10m	-	755.432	8.292.202	22	Moderada
56	328+221	328+312	-	BR-414/GO	Norte	Cocalzinho de Goiás	Zona Rural	Afluente do Córrego Pirapitinga (lago/lagoa)	Até 10m	-	755.942	8.290.885	22	Moderada
57	328+308	328+365	-	BR-414/GO	Norte	Cocalzinho de Goiás	Zona Rural	Afluente do Córrego Pirapitinga	Até 10m	-	755.971	8.290.873	22	Moderada
58	328+345	328+371	-	BR-414/GO	Norte	Cocalzinho de Goiás	Zona Rural	Afluente do Córrego Pirapitinga	Até 10m	-	755.875	8.290.831	22	Moderada
59	329+022	329+761	-	BR-414/GO	Norte	Cocalzinho de Goiás	Zona Rural	Afluente do Córrego Pirapitinga (lago/lagoa)	Até 10m	-	756.075	8.290.153	22	Moderada
60	330+938	331+943	-	BR-414/GO	Sul	Cocalzinho de Goiás	Zona Rural	Afluente do Córrego Cedro (lago/lagoa)	Até 10m	-	755.763	8.287.712	22	Moderada
61	331+194	331+515	-	BR-414/GO	Sul	Cocalzinho de Goiás	Zona Rural	Afluente do Córrego Cedro	Até 10m	-	755.727	8.287.896	22	Moderada
62	331+377	331+562	-	BR-414/GO	Sul	Cocalzinho de Goiás	Zona Rural	Afluente do Córrego Cedro	Até 10m	-	755.673	8.287.775	22	Moderada
63	331+393	331+622	331+469	BR-414/GO	Norte/Sul	Cocalzinho de Goiás	Zona Rural	Afluente do Córrego Cedro	Até 10m	-	755.928	8.287.722	22	Moderada
64	331+687	333+091	-	BR-414/GO	Norte	Cocalzinho de Goiás	Zona Rural	Afluente do Córrego Cedro	Até 10m	-	755.754	8.286.909	22	Moderada
65	331+811	331+848	-	BR-414/GO	Sul	Cocalzinho de Goiás	Zona Rural	Afluente do Córrego Cedro	Até 10m	-	755.578	8.287.414	22	Moderada
66	331+843	331+890	-	BR-414/GO	Sul	Cocalzinho de Goiás	Zona Rural	Afluente do Córrego Cedro	Até 10m	-	755.728	8.287.347	22	Moderada
67	331+984	333+152	-	BR-414/GO	Sul	Cocalzinho de Goiás	Zona Rural	Afluente do Córrego Cedro	Até 10m	-	755.422	8.286.678	22	Moderada
68	332+239	332+254	-	BR-414/GO	Norte	Cocalzinho de Goiás	Zona Rural	Afluente do Córrego Cedro	Até 10m	-	755.929	8.286.903	22	Moderada
69	332+274	332+349	-	BR-414/GO	Sul	Cocalzinho de Goiás	Zona Rural	Afluente do Córrego Cedro	Até 10m	-	755.462	8.287.006	22	Moderada
70	333+524	333+524	332+992	BR-414/GO	Sul/Norte	Cocalzinho de Goiás	Zona Rural	Córrego Cedro	10 a 50m	-	755.825	8.286.289	22	Moderada
71	333+926	334+336	334+190	BR-414/GO	Norte/Sul	Cocalzinho de Goiás	Zona Rural	Afluente do Córrego Cedro	Até 10m	-	755.278	8.285.104	22	Moderada
72	335+123	336+928	-	BR-414/GO	Sul	Cocalzinho de Goiás	Zona Rural	Córrego Cedro	Até 10m	-	754.674	8.283.344	22	Moderada
73	335+127	335+173	-	BR-414/GO	Sul	Cocalzinho de Goiás	Zona Rural	Afluente do Córrego Cedro	Até 10m	-	754.988	8.284.192	22	Moderada
74	335+234	335+350	-	BR-414/GO	Sul	Cocalzinho de Goiás	Zona Rural	Afluente do Córrego Cedro	Até 10m	-	754.969	8.284.031	22	Moderada
75	335+398	335+533	-	BR-414/GO	Sul	Cocalzinho de Goiás	Zona Rural	Afluente do Córrego Cedro	Até 10m	-	754.930	8.283.848	22	Moderada
76	335+509	335+562	-	BR-414/GO	Sul	Cocalzinho de Goiás	Zona Rural	Afluente do Córrego Cedro	Até 10m	-	754.971	8.283.793	22	Moderada
77	335+614	335+667	-	BR-414/GO	Sul	Cocalzinho de Goiás	Zona Rural	Afluente do Córrego Cedro	Até 10m	-	754.869	8.283.706	22	Moderada
78	337	337+350	-	BR-414/GO	Sul	Cocalzinho de Goiás	Zona Rural	Afluente do Córrego Cedro (lago/lagoa)	Até 10m	-	754.556	8.282.311	22	Moderada
79	337+223	337+331	-	BR-414/GO	Norte	Cocalzinho de Goiás	Zona Rural	Afluente do Córrego Bálsamo	Até 10m	-	754.984	8.281.997	22	Moderada
80	337+252	337+385	-	BR-414/GO	Sul	Cocalzinho de Goiás	Zona Rural	Afluente do Córrego Cedro	Até 10m	-	754.585	8.282.058	22	Moderada
81	337+409	337+490	-	BR-414/GO	Norte	Cocalzinho de Goiás	Zona Rural	Afluente do Córrego Bálsamo	Até 10m	-	754.968	8.281.843	22	Moderada
82	337+487	337+613	-	BR-414/GO	Norte	Cocalzinho de Goiás	Zona Rural	Córrego Bálsamo	Até 10m	-	754.889	8.281.726	22	Moderada
83	337+603	337+881	-	BR-414/GO	Norte	Cocalzinho de Goiás	Zona Rural	Afluente do Córrego Bálsamo	Até 10m	-	754.873	8.281.606	22	Moderada
84	337+911	338	-	BR-414/GO	Sul	Cocalzinho de Goiás	Zona Rural	Afluente do Córrego Taquaril (lago/lagoa)	Até 10m	-	754.472	8.281.190	22	Moderada
85	337+993	337+993	-	BR-414/GO	Sul	Cocalzinho de Goiás	Zona Rural	Afluente do Córrego Taquaril	Até 10m	-	754.561	8.281.266	22	Moderada
86	338+058	338+883	-	BR-414/GO	Sul	Cocalzinho de Goiás	Zona Rural	Afluente do Córrego Taquaril	Até 10m	-	754.777	8.280.848	22	Moderada
87	338+407	338+614	-	BR-414/GO	Norte	Cocalzinho de Goiás	Zona Rural	Afluente do Córrego Taquaril	Até 10m	-	755.291	8.280.924	22	Moderada
88	338+638	338+811	-	BR-414/GO	Norte	Cocalzinho de Goiás	Zona Rural	Afluente do Córrego Taquaril	Até 10m	-	755.265	8.280.685	22	Moderada
89	338+815	338+927	-	BR-414/GO	Sul	Cocalzinho de Goiás	Zona Rural	Afluente do Córrego Taquaril	Até 10m	-	754.770	8.280.553	22	Moderada
90	338+879	344+586	338+873	BR-414/GO	Sul/Norte	Cocalzinho de Goiás	Zona Rural	Córrego Taquaril	Até 10m	-	754.977	8.280.538	22	Moderada
91	341+886	341+886	-	BR-414/GO	Norte	Cocalzinho de Goiás	Zona Rural	Afluente do Córrego Fazenda Velha	Até 10m	-	755.329	8.277.538	22	Moderada
92	342+060	342+356	-	BR-414/GO	Sul	Cocalzinho de Goiás	Zona Rural	Afluente do Córrego Fazenda Velha	Até 10m	-	754.773	8.277.276	22	Moderada
93	342+241	342+384	342+374	BR-414/GO	Norte/Sul	Cocalzinho de Goiás	Zona Rural	Afluente do Córrego Fazenda Velha	Até 10m	-	754.966	8.277.067	22	Moderada
94	342+805	343+982	-	BR-414/GO	Sul	Cocalzinho de Goiás	Zona Rural	Córrego Fazenda Velha	Até 10m	-	753.963	8.276.105	22	Moderada
95	343+015	343+024	-	BR-414/GO	Sul	Cocalzinho de Goiás	Zona Rural	Afluente do Córrego Fazenda Velha	Até 10m	-	754.564	8.276.552	22	Moderada

Nº	Km Inicial	Km Final	Km Travessia	Rodovia	Sentido	Município	Bairro ou Região	Denominação do curso hídrico	Largura (m)	Há captação no trecho ou a menos de 5 km à jusante?	Coordenadas UTM		Zona UTM	Classificação de Sensibilidade
											X	Y		
96	343+492	343+779	343+735	BR-414/GO	Norte/Sul	Cocalzinho de Goiás	Zona Rural	Afluente do Córrego Fazenda Velha	Até 10m	-	754.230	8.275.931	22	Moderada
97	343+676	343+722	-	BR-414/GO	Norte	Cocalzinho de Goiás	Zona Rural	Afluente do Córrego Fazenda Velha	Até 10m	-	754.438	8.275.781	22	Moderada
98	343+744	344+161	-	BR-414/GO	Norte	Cocalzinho de Goiás	Zona Rural	Afluente do Córrego Fazenda Velha	Até 10m	-	754.051	8.275.672	22	Moderada
99	343+915	343+926	-	BR-414/GO	Norte	Cocalzinho de Goiás	Zona Rural	Afluente do Córrego Fazenda Velha	Até 10m	-	754.331	8.275.607	22	Moderada
100	343+968	343+992	-	BR-414/GO	Norte	Cocalzinho de Goiás	Zona Rural	Afluente do Córrego Fazenda Velha	Até 10m	-	754.299	8.275.553	22	Moderada
101	343+972	344+180	-	BR-414/GO	Sul	Cocalzinho de Goiás	Zona Rural	Afluente do Córrego Fazenda Velha	Até 10m	-	753.914	8.275.815	22	Moderada
102	344	344+039	-	BR-414/GO	Norte	Cocalzinho de Goiás	Zona Rural	Afluente do Córrego Fazenda Velha	Até 10m	-	754.138	8.275.617	22	Moderada
103	344+039	344+069	-	BR-414/GO	Norte	Cocalzinho de Goiás	Zona Rural	Afluente do Córrego Fazenda Velha	Até 10m	-	754.089	8.275.552	22	Moderada
104	344+098	344+105	-	BR-414/GO	Norte	Cocalzinho de Goiás	Zona Rural	Afluente do Córrego Fazenda Velha	Até 10m	-	754.180	8.275.479	22	Moderada
105	344+207	344+207	-	BR-414/GO	Sul	Cocalzinho de Goiás	Zona Rural	Afluente do Córrego Fazenda Velha (lago/lagoa)	Até 10m	-	753.867	8.275.650	22	Moderada
106	344+239	344+239	-	BR-414/GO	Sul	Cocalzinho de Goiás	Zona Rural	Afluente do Córrego Fazenda Velha (lago/lagoa)	Até 10m	-	753.704	8.275.733	22	Moderada
107	344+342	344+347	-	BR-414/GO	Sul	Cocalzinho de Goiás	Zona Rural	Afluente do Córrego Fazenda Velha	Até 10m	-	753.677	8.275.638	22	Moderada
108	344+497	344+676	-	BR-414/GO	Sul	Cocalzinho de Goiás	Zona Rural	Afluente do Córrego Fazenda Velha	Até 10m	-	753.550	8.275.348	22	Moderada
109	344+544	344+618	-	BR-414/GO	Sul	Cocalzinho de Goiás	Zona Rural	Afluente do Córrego Fazenda Velha	Até 10m	-	753.519	8.275.407	22	Moderada
110	344+606	344+687	-	BR-414/GO	Sul	Cocalzinho de Goiás	Zona Rural	Afluente do Córrego Fazenda Velha	Até 10m	-	753.451	8.275.396	22	Moderada
111	344+687	344+965	344+844	BR-414/GO	Norte/Sul	Cocalzinho de Goiás	Zona Rural	Afluente do Córrego Fazenda Velha	Até 10m	-	753.525	8.275.074	22	Moderada
112	344+896	344+896	-	BR-414/GO	Sul	Cocalzinho de Goiás	Zona Rural	Córrego Fazenda Velha (lago/lagoa)	Até 10m	-	752.537	8.274.685	22	Moderada
113	346+051	346+635	-	BR-414/GO	Sul	Cocalzinho de Goiás	Zona Rural	Córrego Fazenda Velha (lago/lagoa)	Até 10m	-	752.447	8.273.718	22	Moderada
114	346+489	346+574	346+509	BR-414/GO	Norte/Sul	Cocalzinho de Goiás	Zona Rural	Afluente do Córrego Fazenda Velha	Até 10m	-	752.710	8.273.629	22	Moderada
115	346+509	346+532	-	BR-414/GO	Norte	Cocalzinho de Goiás	Zona Rural	Afluente do Córrego Fazenda Velha	Até 10m	-	752.817	8.273.558	22	Moderada
116	346+966	347+099	347+218	BR-414/GO	Norte/Sul	Cocalzinho de Goiás	Zona Rural	Córrego do Rodrigues	Até 10m	-	752.154	8.273.137	22	Moderada
117	347+045	347+743	-	BR-414/GO	Sul	Cocalzinho de Goiás	Zona Rural	Córrego Fazenda Velha	Até 10m	-	751.632	8.273.406	22	Moderada
118	347+223	347+391	-	BR-414/GO	Norte	Cocalzinho de Goiás	Zona Rural	Afluente do Córrego do Rodrigues	Até 10m	-	752.052	8.273.076	22	Moderada
119	347+372	347+393	-	BR-414/GO	Norte	Cocalzinho de Goiás	Zona Rural	Afluente do Córrego do Rodrigues (lago/lagoa)	Até 10m	-	752.055	8.272.939	22	Moderada
120	347+414	347+497	-	BR-414/GO	Norte	Cocalzinho de Goiás	Zona Rural	Afluente do Córrego do Rodrigues	Até 10m	-	752.000	8.272.883	22	Moderada
121	347+516	347+572	-	BR-414/GO	Norte	Cocalzinho de Goiás	Zona Rural	Afluente do Córrego do Rodrigues (lago/lagoa)	Até 10m	-	751.974	8.272.845	22	Moderada
122	347+697	347+936	-	BR-414/GO	Sul	Cocalzinho de Goiás	Zona Rural	Córrego Fazenda Velha	Até 10m	-	751.489	8.273.144	22	Moderada
123	347+776	347+805	347+705	BR-414/GO	Norte/Sul	Cocalzinho de Goiás	Zona Rural	Afluente do Córrego Fazenda Velha	Até 10m	-	751.666	8.273.046	22	Moderada
124	347+828	347+828	-	BR-414/GO	Sul	Cocalzinho de Goiás	Zona Rural	Afluente do Córrego Fazenda Velha (lago/lagoa)	Até 10m	-	751.447	8.273.165	22	Moderada
125	347+849	347+849	-	BR-414/GO	Sul	Cocalzinho de Goiás	Zona Rural	Afluente do Córrego Fazenda Velha (lago/lagoa)	Até 10m	-	751.427	8.273.117	22	Moderada
126	347+883	347+883	-	BR-414/GO	Sul	Cocalzinho de Goiás	Zona Rural	Afluente do Córrego Fazenda Velha (lago/lagoa)	Até 10m	-	751.416	8.273.062	22	Moderada
127	347+892	347+892	-	BR-414/GO	Sul	Cocalzinho de Goiás	Zona Rural	Afluente do Córrego Fazenda Velha (lago/lagoa)	Até 10m	-	751.378	8.273.075	22	Moderada
128	347+924	347+936	348+022	BR-414/GO	Norte/Sul	Cocalzinho de Goiás	Zona Rural	Afluente do Córrego Fazenda Velha	Até 10m	-	751.462	8.272.805	22	Moderada
129	348	349+882	-	BR-414/GO	Sul	Cocalzinho de Goiás	Zona Rural	Córrego Fazenda Velha	Até 10m	-	750.757	8.272.159	22	Moderada
130	348+016	348+191	-	BR-414/GO	Norte	Cocalzinho de Goiás	Zona Rural	Afluente do Córrego Fazenda Velha	Até 10m	-	751.514	8.272.674	22	Moderada
131	348+067	348+243	348+131	BR-414/GO	Norte/Sul	Cocalzinho de Goiás	Zona Rural	Afluente do Córrego Fazenda Velha	Até 10m	-	751.409	8.272.718	22	Moderada
132	348+136	348+274	-	BR-414/GO	Norte	Cocalzinho de Goiás	Zona Rural	Afluente do Córrego Fazenda Velha	Até 10m	-	751.411	8.272.616	22	Moderada
133	348+235	348+260	-	BR-414/GO	Sul	Cocalzinho de Goiás	Zona Rural	Afluente do Córrego Fazenda Velha	Até 10m	-	751.094	8.272.820	22	Moderada
134	348+284	348+300	348+319	BR-414/GO	Norte/Sul	Cocalzinho de Goiás	Zona Rural	Afluente do Córrego Fazenda Velha	Até 10m	-	751.292	8.272.572	22	Moderada
135	348+371	348+586	348+468	BR-414/GO	Norte/Sul	Cocalzinho de Goiás	Zona Rural	Afluente do Córrego Fazenda Velha	Até 10m	-	751.206	8.272.451	22	Moderada
136	348+397	348+429	-	BR-414/GO	Norte	Cocalzinho de Goiás	Zona Rural	Afluente do Córrego Fazenda Velha	Até 10m	-	751.354	8.272.393	22	Moderada
137	348+503	348+525	-	BR-414/GO	Norte	Cocalzinho de Goiás	Zona Rural	Afluente do Córrego Fazenda Velha	Até 10m	-	751.261	8.272.400	22	Moderada
138	348+543	348+597	-	BR-414/GO	Sul	Cocalzinho de Goiás	Zona Rural	Afluente do Córrego Fazenda Velha	Até 10m	-	750.916	8.272.567	22	Moderada
139	348+545	348+560	-	BR-414/GO	Norte	Cocalzinho de Goiás	Zona Rural	Afluente do Córrego Fazenda Velha	Até 10m	-	751.150	8.272.309	22	Moderada
140	348+545	348+752	-	BR-414/GO	Norte	Cocalzinho de Goiás	Zona Rural	Afluente do Córrego Fazenda Velha	Até 10m	-	750.956	8.272.248	22	Moderada
141	348+619	348+684	-	BR-414/GO	Norte	Cocalzinho de Goiás	Zona Rural	Afluente do Córrego Fazenda Velha	Até 10m	-	751.157	8.272.235	22	Moderada
142	348+635	348+665	-	BR-414/GO	Norte	Cocalzinho de Goiás	Zona Rural	Afluente do Córrego Fazenda Velha	Até 10m	-	751.191	8.272.230	22	Moderada
143	348+827	348+842	-	BR-414/GO	Sul	Cocalzinho de Goiás	Zona Rural	Afluente do Córrego Fazenda Velha	Até 10m	-	750.838	8.272.271	22	Moderada

Nº	Km Inicial	Km Final	Km Travessia	Rodovia	Sentido	Município	Bairro ou Região	Denominação do curso hídrico	Largura (m)	Há captação no trecho ou a menos de 5 km à jusante?	Coordenadas UTM		Zona UTM	Classificação de Sensibilidade
											X	Y		
144	348+841	348+844	-	BR-414/GO	Sul	Cocalzinho de Goiás	Zona Rural	Afluente do Córrego Fazenda Velha	Até 10m	-	750.768	8.272.320	22	Moderada
145	348+851	348+854	-	BR-414/GO	Sul	Cocalzinho de Goiás	Zona Rural	Afluente do Córrego Fazenda Velha	Até 10m	-	750.724	8.272.346	22	Moderada
146	348+863	348+884	-	BR-414/GO	Norte	Cocalzinho de Goiás	Zona Rural	Afluente do Córrego Fazenda Velha	Até 10m	-	751.025	8.272.098	22	Moderada
147	348+878	348+878	-	BR-414/GO	Sul	Cocalzinho de Goiás	Zona Rural	Afluente do Córrego Fazenda Velha (lago/lagoa)	Até 10m	-	750.802	8.272.288	22	Moderada
148	348+881	348+901	-	BR-414/GO	Sul	Cocalzinho de Goiás	Zona Rural	Afluente do Córrego Fazenda Velha (lago/lagoa)	Até 10m	-	750.716	8.272.357	22	Moderada
149	348+884	348+884	-	BR-414/GO	Sul	Cocalzinho de Goiás	Zona Rural	Afluente do Córrego Fazenda Velha (lago/lagoa)	Até 10m	-	750.762	8.272.323	22	Moderada
150	348+893	348+912	348+924	BR-414/GO	Norte/Sul	Cocalzinho de Goiás	Zona Rural	Afluente do Córrego Fazenda Velha	Até 10m	-	750.838	8.272.161	22	Moderada
151	348+970	348+994	-	BR-414/GO	Norte	Cocalzinho de Goiás	Zona Rural	Afluente do Córrego Fazenda Velha (lago/lagoa)	Até 10m	-	750.883	8.272.070	22	Moderada
152	348+996	349+158	-	BR-414/GO	Norte	Cocalzinho de Goiás	Zona Rural	Afluente do Córrego Fazenda Velha	Até 10m	-	750.913	8.271.893	22	Moderada
153	349+006	349+036	-	BR-414/GO	Sul	Cocalzinho de Goiás	Zona Rural	Afluente do Córrego Fazenda Velha	Até 10m	-	750.653	8.272.231	22	Moderada
154	349+048	349+123	-	BR-414/GO	Sul	Cocalzinho de Goiás	Zona Rural	Afluente do Córrego Fazenda Velha	Até 10m	-	750.595	8.272.161	22	Moderada
155	349+182	349+312	349+241	BR-414/GO	Norte/Sul	Cocalzinho de Goiás	Zona Rural	Afluente do Córrego Fazenda Velha	Até 10m	-	750.742	8.271.833	22	Moderada
156	349+206	349+312	-	BR-414/GO	Sul	Cocalzinho de Goiás	Zona Rural	Afluente do Córrego Fazenda Velha	Até 10m	-	750.483	8.271.975	22	Moderada
157	349+279	349+403	349+396	BR-414/GO	Norte/Sul	Cocalzinho de Goiás	Zona Rural	Afluente do Córrego Fazenda Velha	Até 10m	-	750.715	8.271.656	22	Moderada
158	349+325	349+393	-	BR-414/GO	Norte	Cocalzinho de Goiás	Zona Rural	Afluente do Córrego Fazenda Velha	Até 10m	-	750.713	8.271.721	22	Moderada
159	349+380	349+460	-	BR-414/GO	Norte	Cocalzinho de Goiás	Zona Rural	Afluente do Córrego Fazenda Velha	Até 10m	-	750.655	8.271.630	22	Moderada
160	349+532	349+557	349+587	BR-414/GO	Norte/Sul	Cocalzinho de Goiás	Zona Rural	Afluente do Córrego Fazenda Velha	Até 10m	-	750.526	8.271.564	22	Moderada
161	349+576	350+103	349+802	BR-414/GO	Norte/Sul	Cocalzinho de Goiás	Zona Rural	Afluente do Córrego Fazenda Velha	Até 10m	-	750.410	8.271.394	22	Moderada
162	349+702	349+716	-	BR-414/GO	Norte	Cocalzinho de Goiás	Zona Rural	Afluente do Córrego Fazenda Velha	Até 10m	-	750.502	8.271.434	22	Moderada
163	349+860	350+717	-	BR-414/GO	Sul	Cocalzinho de Goiás	Zona Rural	Afluente do Córrego Fazenda Velha (lago/lagoa)	Até 10m	-	749.979	8.270.894	22	Moderada
164	349+939	350+134	-	BR-414/GO	Sul	Cocalzinho de Goiás	Zona Rural	Afluente do Córrego Fazenda Velha	Até 10m	-	749.983	8.271.332	22	Moderada
165	349+978	349+996	-	BR-414/GO	Norte	Cocalzinho de Goiás	Zona Rural	Afluente do Córrego Fazenda Velha	Até 10m	-	750.463	8.271.221	22	Moderada
166	350+113	350+293	-	BR-414/GO	Sul	Cocalzinho de Goiás	Zona Rural	Afluente do Córrego Fazenda Velha	Até 10m	-	749.993	8.271.176	22	Moderada
167	350+175	350+250	-	BR-414/GO	Sul	Cocalzinho de Goiás	Zona Rural	Afluente do Córrego Fazenda Velha	Até 10m	-	749.960	8.271.170	22	Moderada
168	350+182	350+269	-	BR-414/GO	Norte	Cocalzinho de Goiás	Zona Rural	Afluente do Córrego Fazenda Velha	Até 10m	-	750.260	8.271.053	22	Moderada
169	350+272	350+317	350+274	BR-414/GO	Norte/Sul	Cocalzinho de Goiás	Zona Rural	Afluente do Córrego Fazenda Velha	Até 10m	-	750.239	8.270.985	22	Moderada
170	350+336	350+376	-	BR-414/GO	Norte	Cocalzinho de Goiás	Zona Rural	Afluente do Córrego Fazenda Velha	Até 10m	-	750.204	8.270.901	22	Moderada
171	350+353	350+417	350+395	BR-414/GO	Norte/Sul	Cocalzinho de Goiás	Zona Rural	Afluente do Córrego Fazenda Velha	Até 10m	-	750.170	8.270.864	22	Moderada
172	350+376	350+407	-	BR-414/GO	Norte	Cocalzinho de Goiás	Zona Rural	Afluente do Córrego Fazenda Velha	Até 10m	-	750.246	8.270.817	22	Moderada
173	350+410	350+468	-	BR-414/GO	Sul	Cocalzinho de Goiás	Zona Rural	Afluente do Córrego Fazenda Velha	Até 10m	-	749.925	8.270.971	22	Moderada
174	350+522	350+546	350+575	BR-414/GO	Norte/Sul	Cocalzinho de Goiás	Zona Rural	Afluente do Córrego Fazenda Velha	Até 10m	-	750.058	8.270.713	22	Moderada
175	350+525	350+532	-	BR-414/GO	Sul	Cocalzinho de Goiás	Zona Rural	Afluente do Córrego Fazenda Velha	Até 10m	-	749.875	8.270.919	22	Moderada
176	350+589	350+867	350+725	BR-414/GO	Norte/Sul	Cocalzinho de Goiás	Zona Rural	Afluente do Córrego Fazenda Velha	Até 10m	-	749.954	8.270.604	22	Moderada
177	350+610	350+649	-	BR-414/GO	Sul	Cocalzinho de Goiás	Zona Rural	Afluente do Córrego Fazenda Velha	Até 10m	-	749.762	8.270.849	22	Moderada
178	350+663	350+971	350+822	BR-414/GO	Norte/Sul	Cocalzinho de Goiás	Zona Rural	Afluente do Córrego Fazenda Velha	Até 10m	-	749.844	8.270.564	22	Moderada
179	350+665	350+758	-	BR-414/GO	Norte	Cocalzinho de Goiás	Zona Rural	Afluente do Córrego Fazenda Velha	Até 10m	-	750.071	8.270.601	22	Moderada
180	350+804	350+875	-	BR-414/GO	Sul	Cocalzinho de Goiás	Zona Rural	Afluente do Córrego Fazenda Velha	Até 10m	-	749.693	8.270.673	22	Moderada
181	350+830	350+898	-	BR-414/GO	Norte	Cocalzinho de Goiás	Zona Rural	Afluente do Córrego Fazenda Velha	Até 10m	-	749.868	8.270.491	22	Moderada
182	350+872	351+119	351+069	BR-414/GO	Norte/Sul	Cocalzinho de Goiás	Zona Rural	Afluente do Córrego Fazenda Velha	Até 10m	-	749.658	8.270.394	22	Moderada
183	350+942	351+187	-	BR-414/GO	Sul	Cocalzinho de Goiás	Zona Rural	Afluente do Córrego Fazenda Velha	Até 10m	-	749.550	8.270.439	22	Moderada
184	350+985	351+115	-	BR-414/GO	Norte	Cocalzinho de Goiás	Zona Rural	Afluente do Córrego Fazenda Velha	Até 10m	-	749.866	8.270.291	22	Moderada
185	350+997	351+031	351+013	BR-414/GO	Norte/Sul	Cocalzinho de Goiás	Zona Rural	Afluente do Córrego Fazenda Velha	Até 10m	-	749.723	8.270.416	22	Moderada
186	351+108	351+340	351+229	BR-414/GO	Norte/Sul	Cocalzinho de Goiás	Zona Rural	Afluente do Córrego Fazenda Velha	Até 10m	-	749.610	8.270.234	22	Moderada
187	351+117	351+195	-	BR-414/GO	Norte	Cocalzinho de Goiás	Zona Rural	Afluente do Córrego Fazenda Velha	Até 10m	-	749.780	8.270.196	22	Moderada
188	351+164	351+509	-	BR-414/GO	Sul	Cocalzinho de Goiás	Zona Rural	Afluente do Córrego Fazenda Velha	Até 10m	-	749.349	8.270.218	22	Moderada
189	351+335	351+483	-	BR-414/GO	Norte	Cocalzinho de Goiás	Zona Rural	Afluente do Córrego Salobro	Até 10m	-	749.789	8.269.989	22	Moderada
190	351+350	354+668	-	BR-414/GO	Norte	Cocalzinho de Goiás	Zona Rural	Afluente do Córrego Taquaril	Até 10m	-	755.203	8.280.271	22	Moderada
191	351+505	351+514	-	BR-414/GO	Norte	Cocalzinho de Goiás	Zona Rural	Afluente do Córrego Salobro	Até 10m	-	749.755	8.269.906	22	Moderada

Nº	Km Inicial	Km Final	Km Travessia	Rodovia	Sentido	Município	Bairro ou Região	Denominação do curso hídrico	Largura (m)	Há captação no trecho ou a menos de 5 km à jusante?	Coordenadas UTM		Zona UTM	Classificação de Sensibilidade
											X	Y		
192	351+562	351+706	-	BR-414/GO	Norte	Cocalzinho de Goiás	Zona Rural	Afluente do Córrego Salobro	Até 10m	-	749.565	8.269.821	22	Moderada
193	351+667	351+689	351+716	BR-414/GO	Sul/Norte	Cocalzinho de Goiás	Zona Rural	Afluente do Córrego Salobro	Até 10m	-	749.548	8.269.750	22	Moderada
194	351+680	353+018	352+429	BR-414/GO	Sul/Norte	Cocalzinho de Goiás	Zona Rural	Córrego Salobro	Até 10m	-	749.154	8.269.120	22	Moderada
195	351+918	351+922	-	BR-414/GO	Norte	Cocalzinho de Goiás	Zona Rural	Afluente do Córrego Salobro	Até 10m	-	749.481	8.269.521	22	Moderada
196	352+976	353+886	353+567	BR-414/GO	Norte/Sul	Cocalzinho de Goiás	Zona Rural	Córrego Salobro	Até 10m	-	748.553	8.268.204	22	Moderada
197	353+284	353+431	353+427	BR-414/GO	Sul/Norte	Cocalzinho de Goiás	Zona Rural	Afluente do Córrego Salobro	Até 10m	-	748.390	8.268.464	22	Moderada
198	353+311	353+395	-	BR-414/GO	Norte	Cocalzinho de Goiás	Zona Rural	Afluente do Córrego Salobro	Até 10m	-	748.692	8.268.257	22	Moderada
199	353+617	354+101	-	BR-414/GO	Norte	Cocalzinho de Goiás	Zona Rural	Afluente do Córrego Salobro	Até 10m	-	748.473	8.267.928	22	Moderada
200	353+850	354+169	-	BR-414/GO	Sul	Cocalzinho de Goiás	Zona Rural	Córrego Salobro	Até 10m	-	748.080	8.267.894	22	Moderada
201	354+049	354+418	354+205	BR-414/GO	Norte/Sul	Cocalzinho de Goiás	Zona Rural	Afluente do Córrego Salobro	Até 10m	-	748.300	8.267.641	22	Moderada
202	354+204	354+654	-	BR-414/GO	Norte	Cocalzinho de Goiás	Zona Rural	Afluente do Córrego Salobro	Até 10m	-	748.402	8.267.392	22	Moderada
203	355+028	355+058	-	BR-414/GO	Norte	Cocalzinho de Goiás	Zona Rural	Afluente do Córrego Salobro (lago/lagoa)	Até 10m	-	748.092	8.266.719	22	Moderada
204	355+063	355+155	355+089	BR-414/GO	Norte/Sul	Cocalzinho de Goiás	Zona Rural	Afluente do Córrego Salobro	Até 10m	-	747.899	8.266.889	22	Moderada
205	355+140	355+259	355+244	BR-414/GO	Norte/Sul	Cocalzinho de Goiás	Zona Rural	Afluente do Córrego Salobro	Até 10m	-	747.830	8.266.733	22	Moderada
206	355+265	356+576	355+934	BR-414/GO	Norte/Sul	Cocalzinho de Goiás	Zona Rural	Córrego Salobro	Até 10m	-	747.167	8.266.500	22	Moderada
207	355+641	355+897	355+799	BR-414/GO	Norte/Sul	Cocalzinho de Goiás	Zona Rural	Afluente do Córrego Salobro	Até 10m	-	747.417	8.266.363	22	Moderada
208	355+769	355+838	-	BR-414/GO	Norte	Cocalzinho de Goiás	Zona Rural	Afluente do Córrego Salobro	Até 10m	-	747.512	8.266.255	22	Moderada
209	355+777	355+777	-	BR-414/GO	Norte	Cocalzinho de Goiás	Zona Rural	Afluente do Córrego Salobro (lago/lagoa)	Até 10m	-	747.595	8.266.178	22	Moderada
210	356+464	356+576	-	BR-414/GO	Norte	Cocalzinho de Goiás	Zona Rural	Afluente do Córrego Salobro	Até 10m	-	746.720	8.266.034	22	Moderada
211	356+587	356+708	-	BR-414/GO	Norte	Cocalzinho de Goiás	Zona Rural	Afluente do Córrego Salobro	Até 10m	-	746.613	8.266.111	22	Moderada
212	356+836	356+836	-	BR-414/GO	Norte	Cocalzinho de Goiás	Zona Rural	Afluente do Córrego Salobro (lago/lagoa)	Até 10m	-	746.611	8.266.052	22	Moderada
213	356+838	358+875	-	BR-414/GO	Norte	Cocalzinho de Goiás	Zona Rural	Córrego Salobro	Até 10m	-	746.196	8.265.316	22	Moderada
214	356+867	356+969	356+920	BR-414/GO	Sul/Norte	Cocalzinho de Goiás	Zona Rural	Afluente do Córrego Salobro	Até 10m	-	746.283	8.266.074	22	Moderada
215	357+493	357+496	-	BR-414/GO	Norte	Cocalzinho de Goiás	Zona Rural	Afluente do Córrego Salobro	Até 10m	-	746.320	8.265.407	22	Moderada
216	357+634	357+714	-	BR-414/GO	Norte	Cocalzinho de Goiás	Zona Rural	Afluente do Córrego Salobro	Até 10m	-	746.092	8.265.316	22	Moderada
217	357+826	357+837	-	BR-414/GO	Norte	Cocalzinho de Goiás	Zona Rural	Afluente do Córrego Salobro	Até 10m	-	746.175	8.265.090	22	Moderada
218	357+871	357+900	-	BR-414/GO	Norte	Cocalzinho de Goiás	Zona Rural	Afluente do Córrego Salobro	Até 10m	-	746.042	8.265.110	22	Moderada
219	357+941	358+025	-	BR-414/GO	Norte	Cocalzinho de Goiás	Zona Rural	Afluente do Córrego Salobro	Até 10m	-	746.093	8.264.950	22	Moderada
220	358+005	358+071	-	BR-414/GO	Norte	Cocalzinho de Goiás	Zona Rural	Afluente do Córrego Salobro	Até 10m	-	746.110	8.264.875	22	Moderada
221	358+057	358+094	-	BR-414/GO	Norte	Cocalzinho de Goiás	Zona Rural	Afluente do Córrego Salobro	Até 10m	-	746.044	8.264.903	22	Moderada
222	358+093	358+245	-	BR-414/GO	Norte	Cocalzinho de Goiás	Zona Rural	Afluente do Córrego Salobro	Até 10m	-	746.017	8.264.811	22	Moderada
223	358+217	358+433	358+324	BR-414/GO	Sul/Norte	Cocalzinho de Goiás	Zona Rural	Afluente do Córrego Salobro	Até 10m	-	745.670	8.264.775	22	Moderada
224	358+425	358+432	-	BR-414/GO	Norte	Cocalzinho de Goiás	Zona Rural	Afluente do Córrego Salobro	Até 10m	-	745.999	8.264.669	22	Moderada
225	358+806	359+903	-	BR-414/GO	Norte	Cocalzinho de Goiás	Zona Rural	Córrego Salobro	Até 10m	-	746.148	8.263.814	22	Moderada
226	359+176	359+200	-	BR-414/GO	Sul	Cocalzinho de Goiás	Zona Rural	Afluente do Córrego Salobro (lago/lagoa)	Até 10m	-	745.923	8.263.917	22	Moderada
227	359+225	359+275	-	BR-414/GO	Sul	Cocalzinho de Goiás	Zona Rural	Afluente do Córrego Salobro	Até 10m	-	745.852	8.263.789	22	Moderada
228	359+239	359+370	359+325	BR-414/GO	Sul/Norte	Cocalzinho de Goiás	Zona Rural	Afluente do Córrego Salobro	Até 10m	-	746.047	8.263.813	22	Moderada
229	359+251	359+845	-	BR-414/GO	Sul	Cocalzinho de Goiás	Zona Rural	Afluente do Córrego Salobro	Até 10m	-	746.016	8.263.479	22	Moderada
230	359+347	359+401	-	BR-414/GO	Sul	Cocalzinho de Goiás	Zona Rural	Afluente do Córrego Salobro	Até 10m	-	745.890	8.263.675	22	Moderada
231	359+884	361+085	-	BR-414/GO	Norte	Cocalzinho de Goiás	Zona Rural	Córrego Salobro	Até 10m	-	746.889	8.263.088	22	Moderada
232	360+301	360+328	-	BR-414/GO	Norte	Cocalzinho de Goiás	Zona Rural	Afluente do Córrego Salobro	Até 10m	-	746.933	8.263.293	22	Moderada
233	360+575	360+741	360+718	BR-414/GO	Sul/Norte	Cocalzinho de Goiás	Zona Rural	Afluente do Córrego Salobro	Até 10m	-	747.031	8.262.816	22	Moderada
234	360+692	362+280	361+630	BR-414/GO	Norte/Sul	Cocalzinho de Goiás	Zona Rural	Córrego Salobro (lago/lagoa)	Até 10m	-	747.858	8.262.107	22	Moderada
235	360+805	361+117	361+066	BR-414/GO	Sul/Norte	Cocalzinho de Goiás	Zona Rural	Afluente do Córrego Salobro	Até 10m	-	747.292	8.262.583	22	Moderada
236	361+162	361+199	-	BR-414/GO	Sul	Cocalzinho de Goiás	Zona Rural	Afluente do Córrego Salobro (lago/lagoa)	Até 10m	-	747.199	8.262.364	22	Moderada
237	361+601	361+611	-	BR-414/GO	Norte	Cocalzinho de Goiás	Zona Rural	Afluente do Córrego Salobro	Até 10m	-	747.857	8.262.143	22	Moderada
238	361+754	361+766	-	BR-414/GO	Norte	Cocalzinho de Goiás	Zona Rural	Afluente do Córrego Salobro	Até 10m	-	747.798	8.261.845	22	Moderada
239	362+204	362+494	362+503	BR-414/GO	Norte/Sul	Cocalzinho de Goiás	Zona Rural	Afluente do Córrego Salobro	Até 10m	-	747.344	8.261.337	22	Moderada

Nº	Km Inicial	Km Final	Km Travessia	Rodovia	Sentido	Município	Bairro ou Região	Denominação do curso hídrico	Largura (m)	Há captação no trecho ou a menos de 5 km à jusante?	Coordenadas UTM		Zona UTM	Classificação de Sensibilidade
											X	Y		
240	362+286	362+300	-	BR-414/GO	Sul	Cocalzinho de Goiás	Zona Rural	Afluente do Córrego Salobro (lago/lagoa)	Até 10m	-	746.913	8.261.772	22	Moderada
241	362+293	362+359	-	BR-414/GO	Sul	Cocalzinho de Goiás	Zona Rural	Afluente do Córrego Salobro	Até 10m	-	746.926	8.261.683	22	Moderada
242	362+301	362+302	-	BR-414/GO	Sul	Cocalzinho de Goiás	Zona Rural	Afluente do Córrego Salobro	Até 10m	-	746.888	8.261.785	22	Moderada
243	362+324	362+643	-	BR-414/GO	Sul	Cocalzinho de Goiás	Zona Rural	Afluente do Córrego Salobro	Até 10m	-	746.876	8.261.600	22	Moderada
244	362+512	362+541	-	BR-414/GO	Norte	Cocalzinho de Goiás	Zona Rural	Afluente do Córrego Salobro	Até 10m	-	747.289	8.261.313	22	Moderada
245	362+529	362+566	-	BR-414/GO	Norte	Cocalzinho de Goiás	Zona Rural	Afluente do Córrego Salobro	Até 10m	-	747.200	8.261.294	22	Moderada
246	362+530	362+875	-	BR-414/GO	Norte	Cocalzinho de Goiás	Zona Rural	Afluente do Córrego Salobro	Até 10m	-	747.163	8.261.252	22	Moderada
247	362+530	362+665	-	BR-414/GO	Norte	Cocalzinho de Goiás	Zona Rural	Afluente do Córrego Salobro	Até 10m	-	747.068	8.261.311	22	Moderada
248	362+535	363+204	-	BR-414/GO	Sul	Cocalzinho de Goiás	Zona Rural	Afluente do Córrego Salobro	Até 10m	-	746.862	8.261.100	22	Moderada
249	362+589	362+633	-	BR-414/GO	Norte	Cocalzinho de Goiás	Zona Rural	Afluente do Córrego Salobro	Até 10m	-	747.234	8.261.176	22	Moderada
250	362+594	362+646	-	BR-414/GO	Norte	Cocalzinho de Goiás	Zona Rural	Afluente do Córrego Salobro	Até 10m	-	747.154	8.261.254	22	Moderada
251	362+885	362+897	362+903	BR-414/GO	Norte/Sul	Cocalzinho de Goiás	Zona Rural	Afluente do Córrego Salobro	Até 10m	-	746.939	8.261.089	22	Moderada
252	362+931	362+991	-	BR-414/GO	Norte	Cocalzinho de Goiás	Zona Rural	Afluente do Córrego Salobro (lago/lagoa)	Até 10m	-	747.103	8.261.115	22	Moderada
253	363+097	363+346	-	BR-414/GO	Sul	Cocalzinho de Goiás	Zona Rural	Afluente do Córrego Salobro	Até 10m	-	746.764	8.260.827	22	Moderada
254	363+276	363+339	-	BR-414/GO	Norte	Cocalzinho de Goiás	Zona Rural	Afluente do Córrego Salobro	Até 10m	-	746.906	8.260.657	22	Moderada
255	363+307	363+522	-	BR-414/GO	Norte	Cocalzinho de Goiás	Zona Rural	Afluente do Córrego Salobro	Até 10m	-	746.838	8.260.595	22	Moderada
256	363+346	364+129	-	BR-414/GO	Sul	Cocalzinho de Goiás	Zona Rural	Afluente do Córrego Salobro	Até 10m	-	746.383	8.260.533	22	Moderada
257	363+456	363+505	-	BR-414/GO	Norte	Cocalzinho de Goiás	Zona Rural	Afluente do Córrego Salobro	Até 10m	-	746.931	8.260.387	22	Moderada
258	363+471	363+476	-	BR-414/GO	Norte	Cocalzinho de Goiás	Zona Rural	Afluente do Córrego Salobro	Até 10m	-	746.933	8.260.416	22	Moderada
259	363+823	363+987	363+926	BR-414/GO	Norte/Sul	Cocalzinho de Goiás	Zona Rural	Afluente do Córrego Salobro	Até 10m	-	746.315	8.260.374	22	Moderada
260	364+010	364+013	-	BR-414/GO	Norte	Cocalzinho de Goiás	Zona Rural	Afluente do Córrego Salobro	Até 10m	-	746.308	8.260.073	22	Moderada
261	364+370	364+734	364+439	BR-414/GO	Sul/Norte	Cocalzinho de Goiás	Zona Rural	Afluente do Córrego da Posse	Até 10m	-	745.852	8.260.149	22	Moderada
262	364+391	364+519	-	BR-414/GO	Norte	Cocalzinho de Goiás	Zona Rural	Afluente do Córrego da Posse	Até 10m	-	745.912	8.260.081	22	Moderada
263	364+482	364+510	-	BR-414/GO	Norte	Cocalzinho de Goiás	Zona Rural	Afluente do Córrego da Posse	Até 10m	-	745.880	8.260.046	22	Moderada
264	364+517	364+602	-	BR-414/GO	Sul	Cocalzinho de Goiás	Zona Rural	Afluente do Córrego da Posse	Até 10m	-	745.590	8.260.167	22	Moderada
265	364+589	364+912	364+783	BR-414/GO	Sul/Norte	Cocalzinho de Goiás	Zona Rural	Córrego da Posse	Até 10m	-	745.703	8.259.836	22	Moderada
266	364+767	364+784	-	BR-414/GO	Sul	Cocalzinho de Goiás	Zona Rural	Afluente do Córrego da Posse	Até 10m	-	745.506	8.259.926	22	Moderada
267	364+773	364+902	-	BR-414/GO	Norte	Cocalzinho de Goiás	Zona Rural	Afluente do Córrego da Posse	Até 10m	-	745.732	8.259.770	22	Moderada
268	364+831	365+324	-	BR-414/GO	Sul	Cocalzinho de Goiás	Zona Rural	Afluente do Córrego da Posse	Até 10m	-	745.409	8.259.730	22	Moderada
269	364+916	364+964	-	BR-414/GO	Sul	Cocalzinho de Goiás	Zona Rural	Afluente do Córrego da Posse	Até 10m	-	745.379	8.259.776	22	Moderada
270	364+964	365+463	-	BR-414/GO	Sul	Cocalzinho de Goiás	Zona Rural	Afluente do Córrego da Posse	Até 10m	-	745.228	8.259.656	22	Moderada
271	365+297	366+175	365+783	BR-414/GO	Sul/Norte	Cocalzinho de Goiás	Zona Rural	Afluente do Córrego da Posse	Até 10m	-	745.005	8.259.218	22	Moderada
272	365+380	365+402	-	BR-414/GO	Sul	Cocalzinho de Goiás	Zona Rural	Afluente do Córrego da Posse	Até 10m	-	745.277	8.259.669	22	Moderada
273	365+434	365+448	-	BR-414/GO	Sul	Cocalzinho de Goiás	Zona Rural	Afluente do Córrego da Posse	Até 10m	-	745.238	8.259.658	22	Moderada
274	366+214	366+965	-	BR-414/GO	Norte	Cocalzinho de Goiás	Zona Rural	Afluente do Córrego da Posse	Até 10m	-	744.443	8.258.701	22	Moderada
275	366+958	366+988	-	BR-414/GO	Norte	Cocalzinho de Goiás	Zona Rural	Afluente do Córrego da Posse	Até 10m	-	744.297	8.258.412	22	Moderada
276	367+095	367+243	367+063	BR-414/GO	Sul/Norte	Cocalzinho de Goiás	Zona Rural	Afluente do Córrego da Posse	Até 10m	-	744.069	8.258.443	22	Moderada
277	367+150	367+447	-	BR-414/GO	Norte	Cocalzinho de Goiás	Zona Rural	Afluente do Córrego da Posse	Até 10m	-	743.970	8.258.212	22	Moderada
278	367+168	367+180	-	BR-414/GO	Sul	Cocalzinho de Goiás	Zona Rural	Afluente do Córrego da Posse	Até 10m	-	743.801	8.258.441	22	Moderada
279	367+192	367+211	-	BR-414/GO	Norte	Cocalzinho de Goiás	Zona Rural	Afluente do Córrego da Posse	Até 10m	-	744.070	8.258.294	22	Moderada
280	367+288	367+306	-	BR-414/GO	Sul	Cocalzinho de Goiás	Zona Rural	Afluente do Córrego da Posse (lago/lagoa)	Até 10m	-	743.767	8.258.373	22	Moderada
281	367+306	367+351	-	BR-414/GO	Norte	Cocalzinho de Goiás	Zona Rural	Afluente do Córrego da Posse	Até 10m	-	744.047	8.258.157	22	Moderada
282	367+448	367+485	-	BR-414/GO	Norte	Cocalzinho de Goiás	Zona Rural	Afluente do Córrego da Posse (lago/lagoa)	Até 10m	-	744.009	8.258.045	22	Moderada
283	367+994	368+223	368+179	BR-414/GO	Norte/Sul	Cocalzinho de Goiás	Zona Rural	Rio Jacaré	Até 10m	-	743.693	8.257.403	22	Moderada
284	368+164	368+805	-	BR-414/GO	Norte	Cocalzinho de Goiás	Zona Rural	Afluente do Rio Jacaré	Até 10m	-	743.547	8.257.100	22	Moderada
285	368+205	368+981	-	BR-414/GO	Sul	Cocalzinho de Goiás	Zona Rural	Afluente do Rio Jacaré	Até 10m	-	743.278	8.257.293	22	Moderada
286	368+217	368+642	-	BR-414/GO	Sul	Cocalzinho de Goiás	Zona Rural	Afluente do Rio Jacaré	Até 10m	-	743.408	8.257.248	22	Moderada
287	368+279	368+432	-	BR-414/GO	Norte	Cocalzinho de Goiás	Zona Rural	Afluente do Rio Jacaré	Até 10m	-	743.812	8.257.129	22	Moderada

Nº	Km Inicial	Km Final	Km Travessia	Rodovia	Sentido	Município	Bairro ou Região	Denominação do curso hídrico	Largura (m)	Há captação no trecho ou a menos de 5 km à jusante?	Coordenadas UTM		Zona UTM	Classificação de Sensibilidade
											X	Y		
288	368+418	368+566	-	BR-414/GO	Sul	Cocalzinho de Goiás	Zona Rural	Afluente do Rio Jacaré	Até 10m	-	743.450	8.257.200	22	Moderada
289	368+489	368+527	-	BR-414/GO	Norte	Cocalzinho de Goiás	Zona Rural	Afluente do Rio Jacaré	Até 10m	-	743.622	8.257.039	22	Moderada
290	368+496	368+564	-	BR-414/GO	Norte	Cocalzinho de Goiás	Zona Rural	Afluente do Rio Jacaré	Até 10m	-	743.583	8.256.979	22	Moderada
291	368+524	368+551	-	BR-414/GO	Norte	Cocalzinho de Goiás	Zona Rural	Afluente do Rio Jacaré	Até 10m	-	743.644	8.256.952	22	Moderada
292	368+605	368+652	-	BR-414/GO	Norte	Cocalzinho de Goiás	Zona Rural	Afluente do Rio Jacaré	Até 10m	-	743.491	8.256.895	22	Moderada
293	368+682	368+700	-	BR-414/GO	Sul	Cocalzinho de Goiás	Zona Rural	Afluente do Rio Jacaré	Até 10m	-	743.275	8.257.212	22	Moderada
294	368+719	368+738	-	BR-414/GO	Norte	Cocalzinho de Goiás	Zona Rural	Afluente do Rio Jacaré	Até 10m	-	743.344	8.256.842	22	Moderada
295	368+794	368+824	-	BR-414/GO	Sul	Cocalzinho de Goiás	Zona Rural	Afluente do Rio Jacaré	Até 10m	-	743.218	8.257.168	22	Moderada
296	368+805	368+805	-	BR-414/GO	Norte	Cocalzinho de Goiás	Zona Rural	Afluente do Rio Jacaré	Até 10m	-	743.250	8.256.823	22	Moderada
297	368+805	368+805	-	BR-414/GO	Norte	Cocalzinho de Goiás	Zona Rural	Afluente do Rio Jacaré	Até 10m	-	743.239	8.256.935	22	Moderada
298	368+805	369+337	369+038	BR-414/GO	Norte/Sul	Cocalzinho de Goiás	Zona Rural	Afluente do Rio Jacaré	Até 10m	-	743.004	8.257.041	22	Moderada
299	368+808	368+892	-	BR-414/GO	Sul	Cocalzinho de Goiás	Zona Rural	Afluente do Rio Jacaré	Até 10m	-	743.169	8.257.168	22	Moderada
300	368+873	369+049	-	BR-414/GO	Norte	Cocalzinho de Goiás	Zona Rural	Afluente do Rio Jacaré	Até 10m	-	743.071	8.256.827	22	Moderada
301	368+892	369+299	-	BR-414/GO	Norte	Cocalzinho de Goiás	Zona Rural	Afluente do Rio Jacaré	Até 10m	-	742.850	8.256.950	22	Moderada
302	368+973	368+995	-	BR-414/GO	Norte	Cocalzinho de Goiás	Zona Rural	Afluente do Rio Jacaré	Até 10m	-	743.080	8.256.752	22	Moderada
303	369+047	369+182	-	BR-414/GO	Norte	Cocalzinho de Goiás	Zona Rural	Afluente do Rio Jacaré	Até 10m	-	742.900	8.256.828	22	Moderada
304	369+053	369+053	-	BR-414/GO	Sul	Cocalzinho de Goiás	Zona Rural	Afluente do Rio Jacaré	Até 10m	-	742.985	8.257.254	22	Moderada
305	369+175	369+205	-	BR-414/GO	Sul	Cocalzinho de Goiás	Zona Rural	Afluente do Rio Jacaré	Até 10m	-	742.864	8.257.218	22	Moderada
306	369+199	369+226	-	BR-414/GO	Sul	Cocalzinho de Goiás	Zona Rural	Afluente do Rio Jacaré	Até 10m	-	742.854	8.257.228	22	Moderada
307	369+316	369+355	-	BR-414/GO	Sul	Cocalzinho de Goiás	Zona Rural	Afluente do Rio Jacaré	Até 10m	-	742.742	8.257.277	22	Moderada
308	369+337	369+381	369+407	BR-414/GO	Sul/Norte	Cocalzinho de Goiás	Zona Rural	Afluente do Rio Jacaré	Até 10m	-	742.630	8.256.983	22	Moderada
309	369+396	369+472	-	BR-414/GO	Sul	Cocalzinho de Goiás	Zona Rural	Afluente do Rio Jacaré	Até 10m	-	742.638	8.257.251	22	Moderada
310	369+453	369+506	-	BR-414/GO	Sul	Cocalzinho de Goiás	Zona Rural	Afluente do Rio Jacaré	Até 10m	-	742.589	8.257.225	22	Moderada
311	369+476	369+590	-	BR-414/GO	Sul	Cocalzinho de Goiás	Zona Rural	Afluente do Rio Jacaré	Até 10m	-	742.556	8.257.230	22	Moderada
312	369+502	369+634	-	BR-414/GO	Sul	Cocalzinho de Goiás	Zona Rural	Afluente do Rio Jacaré	Até 10m	-	742.511	8.257.265	22	Moderada
313	369+519	369+763	369+620	BR-414/GO	Norte/Sul	Cocalzinho de Goiás	Zona Rural	Afluente do Rio Jacaré	Até 10m	-	742.408	8.256.934	22	Moderada
314	369+519	370+079	-	BR-414/GO	Sul	Cocalzinho de Goiás	Zona Rural	Afluente do Rio Jacaré	Até 10m	-	742.511	8.257.094	22	Moderada
315	369+543	369+566	-	BR-414/GO	Norte	Cocalzinho de Goiás	Zona Rural	Afluente do Rio Jacaré	Até 10m	-	742.463	8.256.841	22	Moderada
316	369+680	369+707	-	BR-414/GO	Norte	Cocalzinho de Goiás	Zona Rural	Afluente do Rio Jacaré	Até 10m	-	742.316	8.256.819	22	Moderada
317	369+759	369+763	-	BR-414/GO	Sul	Cocalzinho de Goiás	Zona Rural	Afluente do Rio Jacaré	Até 10m	-	742.302	8.257.298	22	Moderada
318	369+800	369+912	-	BR-414/GO	Sul	Cocalzinho de Goiás	Zona Rural	Afluente do Rio Jacaré	Até 10m	-	742.231	8.257.289	22	Moderada
319	369+833	369+868	-	BR-414/GO	Norte	Cocalzinho de Goiás	Zona Rural	Afluente do Rio Jacaré	Até 10m	-	742.181	8.256.963	22	Moderada
320	369+835	370+037	-	BR-414/GO	Sul	Cocalzinho de Goiás	Zona Rural	Afluente do Rio Jacaré	Até 10m	-	742.162	8.257.287	22	Moderada
321	369+840	369+844	369+884	BR-414/GO	Norte/Sul	Cocalzinho de Goiás	Zona Rural	Afluente do Rio Jacaré	Até 10m	-	742.144	8.256.953	22	Moderada
322	369+852	370+185	-	BR-414/GO	Norte	Cocalzinho de Goiás	Zona Rural	Afluente do Rio Jacaré	Até 10m	-	741.997	8.257.017	22	Moderada
323	369+864	370+079	-	BR-414/GO	Norte	Cocalzinho de Goiás	Zona Rural	Afluente do Rio Jacaré	Até 10m	-	742.000	8.256.891	22	Moderada
324	369+902	369+994	-	BR-414/GO	Norte	Cocalzinho de Goiás	Zona Rural	Afluente do Rio Jacaré	Até 10m	-	742.057	8.256.878	22	Moderada
325	369+921	369+927	-	BR-414/GO	Norte	Cocalzinho de Goiás	Zona Rural	Afluente do Rio Jacaré (lago/lagoa)	Até 10m	-	742.093	8.256.874	22	Moderada
326	369+929	369+931	-	BR-414/GO	Norte	Cocalzinho de Goiás	Zona Rural	Afluente do Rio Jacaré	Até 10m	-	742.091	8.256.903	22	Moderada
327	369+943	370+066	-	BR-414/GO	Sul	Cocalzinho de Goiás	Zona Rural	Afluente do Rio Jacaré	Até 10m	-	742.040	8.257.379	22	Moderada
328	369+956	370+290	-	BR-414/GO	Norte	Cocalzinho de Goiás	Zona Rural	Afluente do Rio Jacaré	Até 10m	-	741.887	8.257.095	22	Moderada
329	370+151	370+316	-	BR-414/GO	Sul	Cocalzinho de Goiás	Zona Rural	Córrego Mombaca	Até 10m	-	741.814	8.257.329	22	Moderada
330	370+168	370+212	-	BR-414/GO	Sul	Cocalzinho de Goiás	Zona Rural	Afluente do Córrego Mombaça	Até 10m	-	741.870	8.257.394	22	Moderada
331	370+170	375+663	-	BR-414/GO	Norte	Cocalzinho de Goiás	Zona Rural	Afluente do Córrego Taquaril	Até 10m	-	755.263	8.280.065	22	Moderada
332	370+177	370+197	-	BR-414/GO	Sul	Cocalzinho de Goiás	Zona Rural	Afluente do Córrego Mombaça	Até 10m	-	741.882	8.257.409	22	Moderada
333	370+243	370+251	-	BR-414/GO	Norte	Cocalzinho de Goiás	Zona Rural	Afluente do Rio Jacaré	Até 10m	-	741.803	8.256.966	22	Moderada
334	370+270	370+312	-	BR-414/GO	Sul	Cocalzinho de Goiás	Zona Rural	Afluente do Córrego Mombaça	Até 10m	-	741.781	8.257.261	22	Moderada
335	370+304	370+351	-	BR-414/GO	Sul	Cocalzinho de Goiás	Zona Rural	Afluente do Córrego Mombaça	Até 10m	-	741.708	8.257.357	22	Moderada

Nº	Km Inicial	Km Final	Km Travessia	Rodovia	Sentido	Município	Bairro ou Região	Denominação do curso hídrico	Largura (m)	Há captação no trecho ou a menos de 5 km à jusante?	Coordenadas UTM		Zona UTM	Classificação de Sensibilidade
											X	Y		
336	370+385	370+441	-	BR-414/GO	Sul	Cocalzinho de Goiás	Zona Rural	Afluente do Córrego Mombaça	Até 10m	-	741.626	8.257.375	22	Moderada
337	370+489	370+538	-	BR-414/GO	Sul	Cocalzinho de Goiás	Zona Rural	Afluente do Córrego Mombaça	Até 10m	-	741.536	8.257.287	22	Moderada
338	370+507	370+648	370+521	BR-414/GO	Norte/Sul	Cocalzinho de Goiás	Zona Rural	Afluente do Córrego Mombaça	Até 10m	-	741.529	8.257.248	22	Moderada
339	370+523	370+585	-	BR-414/GO	Sul	Cocalzinho de Goiás	Zona Rural	Afluente do Córrego Mombaça	Até 10m	-	741.502	8.257.207	22	Moderada
340	370+548	370+630	-	BR-414/GO	Sul	Cocalzinho de Goiás	Zona Rural	Afluente do Córrego Mombaça	Até 10m	-	741.457	8.257.260	22	Moderada
341	370+617	370+705	-	BR-414/GO	Sul	Cocalzinho de Goiás	Zona Rural	Afluente do Córrego Mombaça	Até 10m	-	741.383	8.257.286	22	Moderada
342	370+679	370+767	-	BR-414/GO	Sul	Cocalzinho de Goiás	Zona Rural	Afluente do Córrego Mombaça	Até 10m	-	741.331	8.257.336	22	Moderada
343	370+707	370+746	-	BR-414/GO	Sul	Cocalzinho de Goiás	Zona Rural	Afluente do Córrego Mombaça	Até 10m	-	741.300	8.257.257	22	Moderada
344	370+751	370+810	-	BR-414/GO	Sul	Cocalzinho de Goiás	Zona Rural	Afluente do Córrego Mombaça	Até 10m	-	741.208	8.257.318	22	Moderada
345	370+777	370+838	-	BR-414/GO	Sul	Cocalzinho de Goiás	Zona Rural	Afluente do Córrego Mombaça	Até 10m	-	741.173	8.257.378	22	Moderada
346	370+807	370+853	-	BR-414/GO	Sul	Cocalzinho de Goiás	Zona Rural	Afluente do Córrego Mombaça	Até 10m	-	741.132	8.257.384	22	Moderada
347	370+807	370+840	-	BR-414/GO	Sul	Cocalzinho de Goiás	Zona Rural	Afluente do Córrego Mombaça	Até 10m	-	741.161	8.257.260	22	Moderada
348	371+465	372+868	372+182	BR-414/GO	Sul/Norte	Cocalzinho de Goiás	Zona Rural	Córrego Taquaral	Até 10m	-	740.381	8.256.073	22	Moderada
349	372+120	372+197	-	BR-414/GO	Norte	Cocalzinho de Goiás	Zona Rural	Afluente do Córrego Taquaral	Até 10m	-	740.513	8.256.024	22	Moderada
350	372+129	372+189	-	BR-414/GO	Sul	Cocalzinho de Goiás	Zona Rural	Afluente do Córrego Taquaral	Até 10m	-	740.222	8.256.212	22	Moderada
351	372+596	372+729	372+681	BR-414/GO	Sul/Norte	Cocalzinho de Goiás	Zona Rural	Afluente do Córrego Taquaral	Até 10m	-	740.115	8.255.652	22	Moderada
352	372+804	372+819	-	BR-414/GO	Norte	Cocalzinho de Goiás	Zona Rural	Afluente do Córrego Taquaral	Até 10m	-	740.289	8.255.407	22	Moderada
353	373+432	373+483	373+464	BR-414/GO	Sul/Norte	Cocalzinho de Goiás	Zona Rural	Afluente do Córrego Taquaral	Até 10m	-	739.831	8.254.915	22	Moderada
354	376+084	376+226	-	BR-414/GO	Norte	Cocalzinho de Goiás	Zona Rural	Afluente do Córrego Cocalzinho	Até 10m	-	738.569	8.252.510	22	Moderada
355	376+158	376+281	-	BR-414/GO	Sul	Cocalzinho de Goiás	Zona Rural	Afluente do Rio Corumbá	Até 10m	-	738.180	8.252.670	22	Moderada
356	376+255	376+324	-	BR-414/GO	Sul	Cocalzinho de Goiás	Zona Rural	Afluente do Rio Corumbá	Até 10m	-	738.096	8.252.643	22	Moderada
357	376+283	376+316	-	BR-414/GO	Norte	Cocalzinho de Goiás	Zona Rural	Afluente do Córrego Cocalzinho (lago/lagoa)	Até 10m	-	738.452	8.252.426	22	Moderada
358	376+289	376+659	376+364	BR-414/GO	Sul/Norte	Cocalzinho de Goiás	Zona Rural	Córrego Cocalzinho	Até 10m	-	738.221	8.252.491	22	Moderada
359	376+302	376+328	-	BR-414/GO	Norte	Cocalzinho de Goiás	Zona Rural	Afluente do Córrego Cocalzinho	Até 10m	-	738.485	8.252.401	22	Moderada
360	377+269	377+437	377+372	BR-414/GO	Norte/Sul	Cocalzinho de Goiás	Zona Rural	Afluente do Rio Corumbá	Até 10m	-	737.726	8.251.613	22	Moderada
361	377+780	377+780	-	BR-414/GO	Sul	Cocalzinho de Goiás	Zona Rural	Afluente do Rio Corumbá (lago/lagoa)	Até 10m	-	737.587	8.251.507	22	Moderada
362	378+338	378+338	-	BR-414/GO	Sul/Norte	Cocalzinho de Goiás/ Corumbá de Goiás	Zona Rural	Rio Corumbá	10 a 50m	-	735.708	8.235.502	22	Moderada
363	379+795	379+825	-	BR-414/GO	Norte	Cocalzinho de Goiás	Zona Rural	Afluente do Rio Corumbá	Até 10m	-	738.169	8.249.223	22	Moderada
364	380+695	380+704	380+706	BR-414/GO	Sul/Norte	Cocalzinho de Goiás/ Corumbá de Goiás	Zona Rural	Afluente do Rio Corumbá	Até 10m	-	737.633	8.248.384	22	Moderada
365	381+375	381+453	381+438	BR-414/GO	Sul/Norte	Cocalzinho de Goiás/ Corumbá de Goiás	Zona Rural	Afluente do Rio Corumbá	Até 10m	-	738.199	8.247.842	22	Moderada
366	382+369	382+442	-	BR-414/GO	Norte	Corumbá de Goiás	Zona Rural	Afluente do Rio Corumbá	Até 10m	-	738.866	8.247.140	22	Moderada
367	382+441	382+557	-	BR-414/GO	Norte	Corumbá de Goiás	Zona Rural	Afluente do Rio Corumbá	Até 10m	-	738.909	8.247.100	22	Moderada
368	382+566	382+585	-	BR-414/GO	Norte	Cocalzinho de Goiás/ Corumbá de Goiás	Zona Rural	Afluente do Rio Corumbá	Até 10m	-	738.931	8.247.011	22	Moderada
369	382+617	382+647	-	BR-414/GO	Norte	Cocalzinho de Goiás/ Corumbá de Goiás	Zona Rural	Afluente do Rio Corumbá	Até 10m	-	738.931	8.246.945	22	Moderada
370	382+663	382+700	-	BR-414/GO	Norte	Cocalzinho de Goiás/ Corumbá de Goiás	Zona Rural	Afluente do Rio Corumbá	Até 10m	-	738.949	8.246.885	22	Moderada
371	382+694	383+069	382+825	BR-414/GO	Sul/Norte	Cocalzinho de Goiás/ Corumbá de Goiás	Zona Rural	Afluente do Rio Corumbá	Até 10m	-	738.878	8.246.750	22	Moderada
372	383+604	383+652	-	BR-414/GO	Norte	Corumbá de Goiás	Zona Rural	Afluente do Córrego do Salto	Até 10m	-	739.481	8.246.211	22	Moderada
373	383+654	383+654	-	BR-414/GO	Norte	Corumbá de Goiás	Zona Rural	Afluente do Córrego do Salto (lago/lagoa)	Até 10m	-	739.507	8.246.000	22	Moderada
374	383+788	383+811	-	BR-414/GO	Norte	Cocalzinho de Goiás	Zona Rural	Afluente do Córrego do Salto	Até 10m	-	739.603	8.245.974	22	Moderada
375	383+805	383+811	-	BR-414/GO	Norte	Corumbá de Goiás	Zona Rural	Afluente do Córrego do Salto	Até 10m	-	739.520	8.245.974	22	Moderada
376	383+811	383+977	383+869	BR-414/GO	Sul/Norte	Cocalzinho de Goiás/ Corumbá de Goiás	Zona Rural	Córrego do Salto (lago/lagoa)	Até 10m	-	739.356	8.245.975	22	Moderada
377	384+580	384+586	-	BR-414/GO	Norte	Corumbá de Goiás	Zona Rural	Afluente do Rio Corumbá	Até 10m	-	739.051	8.245.296	22	Moderada
378	385+019	385+128	384+985	BR-414/GO	Sul/Norte	Corumbá de Goiás	Zona Rural	Afluente do Rio Corumbá	Até 10m	-	738.646	8.245.112	22	Moderada
379	385+173	385+306	385+233	BR-414/GO	Sul/Norte	Corumbá de Goiás	Zona Rural	Afluente do Rio Corumbá	Até 10m	-	738.517	8.244.894	22	Moderada
380	385+464	385+470	385+464	BR-414/GO	Sul/Norte	Corumbá de Goiás	Zona Rural	Afluente do Rio Corumbá	Até 10m	-	738.507	8.244.654	22	Moderada
381	386+171	386+334	-	BR-414/GO	Sul	Corumbá de Goiás	Zona Rural	Afluente do Rio Corumbá (lago/lagoa)	Até 10m	-	737.926	8.244.314	22	Moderada
382	386+181	386+204	386+177	BR-414/GO	Sul/Norte	Corumbá de Goiás	Zona Rural	Afluente do Rio Corumbá	Até 10m	-	738.020	8.243.990	22	Moderada
383	386+838	386+891	386+794	BR-414/GO	Sul/Norte	Corumbá de Goiás	Zona Rural	Afluente do Rio Corumbá	Até 10m	-	737.409	8.243.958	22	Moderada

Nº	Km Inicial	Km Final	Km Travessia	Rodovia	Sentido	Município	Bairro ou Região	Denominação do curso hídrico	Largura (m)	Há captação no trecho ou a menos de 5 km à jusante?	Coordenadas UTM		Zona UTM	Classificação de Sensibilidade
											X	Y		
384	387+243	387+327	-	BR-414/GO	Norte	Corumbá de Goiás	Zona Rural	Afluente do Rio Corumbá	Até 10m	-	737.430	8.243.511	22	Moderada
385	387+375	387+422	-	BR-414/GO	Norte	Corumbá de Goiás	Zona Rural	Afluente do Rio Corumbá	Até 10m	-	737.335	8.243.358	22	Moderada
386	387+465	387+524	-	BR-414/GO	Norte	Corumbá de Goiás	Zona Rural	Afluente do Rio Corumbá	Até 10m	-	737.229	8.243.215	22	Moderada
387	387+513	387+616	-	BR-414/GO	Norte	Corumbá de Goiás	Zona Rural	Afluente do Rio Corumbá	Até 10m	-	737.173	8.243.146	22	Moderada
388	387+618	387+659	-	BR-414/GO	Norte	Corumbá de Goiás	Zona Rural	Afluente do Rio Corumbá	Até 10m	-	737.106	8.243.107	22	Moderada
389	387+636	387+742	387+721	BR-414/GO	Sul/Norte	Corumbá de Goiás	Zona Rural	Afluente do Rio Corumbá	Até 10m	-	736.889	8.243.265	22	Moderada
390	387+883	387+978	387+919	BR-414/GO	Sul/Norte	Corumbá de Goiás	Zona Rural	Afluente do Rio Corumbá	Até 10m	-	736.734	8.243.144	22	Moderada
391	387+965	388+125	-	BR-414/GO	Norte	Corumbá de Goiás	Zona Rural	Afluente do Rio Corumbá	Até 10m	-	736.684	8.243.028	22	Moderada
392	387+979	388+056	-	BR-414/GO	Sul	Corumbá de Goiás	Zona Rural	Afluente do Rio Corumbá (lago/lagoa)	Até 10m	-	736.620	8.243.193	22	Moderada
393	388+242	388+304	-	BR-414/GO	Norte	Corumbá de Goiás	Zona Rural	Afluente do Rio Corumbá	Até 10m	-	736.503	8.242.862	22	Moderada
394	388+386	388+518	388+482	BR-414/GO	Sul/Norte	Corumbá de Goiás	Zona Rural	Afluente do Rio Corumbá	Até 10m	-	736.246	8.242.854	22	Moderada
395	388+598	388+642	-	BR-414/GO	Norte	Corumbá de Goiás	Zona Rural	Afluente do Rio Corumbá	Até 10m	-	736.255	8.242.637	22	Moderada
396	388+901	388+962	388+894	BR-414/GO	Sul/Norte	Corumbá de Goiás	Zona Rural	Afluente do Rio Corumbá	Até 10m	-	735.914	8.242.595	22	Moderada
397	389+032	389+080	-	BR-414/GO	Sul	Corumbá de Goiás	Zona Rural	Afluente do Rio Corumbá	Até 10m	-	735.799	8.242.402	22	Moderada
398	389+075	389+087	389+085	BR-414/GO	Sul/Norte	Corumbá de Goiás	Zona Rural	Afluente do Rio Corumbá	Até 10m	-	735.841	8.242.361	22	Moderada
399	389+108	389+222	389+149	BR-414/GO	Sul/Norte	Corumbá de Goiás	Zona Rural	Afluente do Rio Corumbá	Até 10m	-	735.967	8.242.292	22	Moderada
400	389+230	389+293	-	BR-414/GO	Sul	Corumbá de Goiás	Zona Rural	Afluente do Rio Corumbá	Até 10m	-	735.685	8.242.204	22	Moderada
401	389+253	389+273	-	BR-414/GO	Sul	Corumbá de Goiás	Zona Rural	Afluente do Rio Corumbá	Até 10m	-	735.726	8.242.189	22	Moderada
402	389+263	389+550	389+438	BR-414/GO	Sul/Norte	Corumbá de Goiás	Zona Rural	Afluente do Rio Corumbá	Até 10m	-	735.733	8.241.983	22	Moderada
403	389+297	389+298	-	BR-414/GO	Norte	Corumbá de Goiás	Zona Rural	Afluente do Rio Corumbá	Até 10m	-	736.148	8.242.134	22	Moderada
404	389+306	389+307	-	BR-414/GO	Sul	Corumbá de Goiás	Zona Rural	Afluente do Rio Corumbá	Até 10m	-	735.690	8.242.144	22	Moderada
405	389+540	389+721	-	BR-414/GO	Sul	Corumbá de Goiás	Zona Rural	Afluente do Rio Corumbá	Até 10m	-	735.876	8.241.775	22	Moderada
406	389+662	389+678	-	BR-414/GO	Norte	Corumbá de Goiás	Zona Rural	Afluente do Rio Corumbá	Até 10m	-	736.182	8.241.852	22	Moderada
407	389+956	390+017	-	BR-414/GO	Norte	Corumbá de Goiás	Zona Rural	Afluente do Rio Corumbá	Até 10m	-	736.110	8.241.441	22	Moderada
408	390+306	390+424	390+378	BR-414/GO	Sul/Norte	Corumbá de Goiás	Zona Rural	Afluente do Rio Corumbá	Até 10m	-	735.976	8.241.066	22	Moderada
409	390+706	390+709	-	BR-414/GO	Norte	Corumbá de Goiás	Zona Rural	Afluente do Rio Corumbá	Até 10m	-	735.807	8.240.778	22	Moderada
410	390+723	391+037	390+852	BR-414/GO	Sul/Norte	Corumbá de Goiás	Zona Rural	Afluente do Rio Corumbá	Até 10m	-	735.610	8.240.715	22	Moderada
411	390+738	390+802	-	BR-414/GO	Norte	Corumbá de Goiás	Zona Rural	Afluente do Rio Corumbá	Até 10m	-	735.896	8.240.629	22	Moderada
412	390+895	390+903	-	BR-414/GO	Norte	Corumbá de Goiás	Zona Rural	Afluente do Rio Corumbá	Até 10m	-	735.824	8.240.518	22	Moderada
413	390+951	390+951	-	BR-414/GO	Norte	Corumbá de Goiás	Zona Rural	Afluente do Rio Corumbá (lago/lagoa)	Até 10m	-	735.849	8.240.489	22	Moderada
414	391+108	391+146	391+100	BR-414/GO	Sul/Norte	Corumbá de Goiás	Zona Rural	Afluente do Rio Corumbá	Até 10m	-	735.388	8.240.554	22	Moderada
415	391+373	391+387	-	BR-414/GO	Norte	Corumbá de Goiás	Zona Rural	Afluente do Rio Corumbá	Até 10m	-	735.718	8.240.150	22	Moderada
416	391+434	391+559	-	BR-414/GO	Norte	Corumbá de Goiás	Zona Rural	Afluente do Rio Corumbá	Até 10m	-	735.513	8.240.070	22	Moderada
417	391+466	391+490	-	BR-414/GO	Norte	Corumbá de Goiás	Zona Rural	Afluente do Rio Corumbá	Até 10m	-	735.525	8.240.082	22	Moderada
418	391+470	391+504	-	BR-414/GO	Norte	Corumbá de Goiás	Zona Rural	Afluente do Rio Corumbá	Até 10m	-	735.534	8.240.069	22	Moderada
419	391+472	391+504	-	BR-414/GO	Norte	Corumbá de Goiás	Zona Rural	Afluente do Rio Corumbá	Até 10m	-	735.495	8.240.079	22	Moderada
420	391+538	391+541	-	BR-414/GO	Norte	Corumbá de Goiás	Zona Rural	Afluente do Rio Corumbá	Até 10m	-	735.466	8.240.025	22	Moderada
421	391+693	391+750	-	BR-414/GO	Sul	Corumbá de Goiás	Zona Rural	Afluente do Rio Corumbá (lago/lagoa)	Até 10m	-	735.253	8.239.950	22	Moderada
422	391+699	391+699	391+698	BR-414/GO	Sul/Norte	Corumbá de Goiás	Zona Rural	Afluente do Rio Corumbá	Até 10m	-	735.355	8.239.908	22	Moderada
423	392+484	392+528	-	BR-414/GO	Norte	Corumbá de Goiás	Zona Rural	Afluente do Rio Corumbá	Até 10m	-	735.123	8.239.026	22	Moderada
424	392+788	392+790	-	BR-414/GO	Sul	Corumbá de Goiás	Zona Rural	Afluente do Rio Corumbá (lago/lagoa)	Até 10m	-	734.637	8.239.143	22	Moderada
425	392+796	392+809	392+812	BR-414/GO	Sul/Norte	Corumbá de Goiás	Zona Rural	Afluente do Rio Corumbá	Até 10m	-	734.692	8.239.079	22	Moderada
426	393+271	393+550	393+428	BR-414/GO	Sul/Norte	Corumbá de Goiás	Zona Rural	Afluente do Rio Corumbá	Até 10m	-	734.574	8.238.463	22	Moderada
427	393+813	393+912	-	BR-414/GO	Norte	Corumbá de Goiás	Zona Rural	Afluente do Rio Corumbá	Até 10m	-	735.031	8.238.282	22	Moderada
428	394+257	394+383	-	BR-414/GO	Norte	Corumbá de Goiás	Zona Rural	Afluente do Rio Corumbá	Até 10m	-	735.174	8.237.801	22	Moderada
429	394+544	394+564	-	BR-414/GO	Norte	Corumbá de Goiás	Zona Rural	Afluente do Rio Corumbá	Até 10m	-	735.237	8.237.478	22	Moderada
430	394+554	394+554	-	BR-414/GO	Norte	Corumbá de Goiás	Zona Rural	Afluente do Rio Corumbá	Até 10m	-	735.268	8.237.476	22	Moderada
431	394+573	394+576	-	BR-414/GO	Norte	Corumbá de Goiás	Zona Rural	Afluente do Rio Corumbá	Até 10m	-	735.231	8.237.410	22	Moderada

Nº	Km Inicial	Km Final	Km Travessia	Rodovia	Sentido	Município	Bairro ou Região	Denominação do curso hídrico	Largura (m)	Há captação no trecho ou a menos de 5 km à jusante?	Coordenadas UTM		Zona UTM	Classificação de Sensibilidade
											X	Y		
432	394+757	394+815	-	BR-414/GO	Norte	Corumbá de Goiás	Zona Rural	Afluente do Rio Corumbá	Até 10m	-	735.129	8.237.215	22	Moderada
433	394+800	394+928	394+863	BR-414/GO	Sul/Norte	Corumbá de Goiás	Zona Rural	Afluente do Rio Corumbá	Até 10m	-	734.904	8.237.201	22	Moderada
434	394+916	394+919	-	BR-414/GO	Sul	Corumbá de Goiás	Zona Rural	Afluente do Rio Corumbá (lago/lagoa)	Até 10m	-	734.750	8.237.173	22	Moderada
435	395+008	395+424	395+251	BR-414/GO	Sul/Norte	Corumbá de Goiás	Zona Rural	Afluente do Rio Corumbá	Até 10m	-	734.777	8.236.800	22	Moderada
436	395+313	395+324	-	BR-414/GO	Norte	Corumbá de Goiás	Zona Rural	Afluente do Rio Corumbá	Até 10m	-	735.201	8.236.791	22	Moderada
437	395+431	395+513	395+503	BR-414/GO	Sul/Norte	Corumbá de Goiás	Zona Rural	Afluente do Rio Corumbá	Até 10m	-	734.811	8.236.606	22	Moderada
438	395+598	395+629	-	BR-414/GO	Norte	Corumbá de Goiás	Zona Rural	Afluente do Rio Corumbá	Até 10m	-	735.193	8.236.419	22	Moderada
439	395+789	395+856	395+750	BR-414/GO	Sul/Norte	Corumbá de Goiás	Zona Rural	Afluente do Rio Corumbá	Até 10m	-	734.789	8.236.345	22	Moderada
440	396+015	396+110	396+037	BR-414/GO	Sul/Norte	Corumbá de Goiás	Zona Rural	Afluente do Rio Corumbá	Até 10m	-	735.003	8.236.074	22	Moderada
441	396+200	396+239	396+272	BR-414/GO	Sul/Norte	Corumbá de Goiás	Zona Rural	Afluente do Rio Corumbá	Até 10m	-	734.934	8.235.790	22	Moderada
442	396+337	396+756	-	BR-414/GO	Sul	Corumbá de Goiás	Zona Rural	Afluente do Rio Corumbá	Até 10m	-	735.066	8.235.592	22	Moderada
443	396+523	396+727	-	BR-414/GO	Norte	Corumbá de Goiás	Zona Rural	Afluente do Rio Corumbá	Até 10m	-	735.335	8.235.476	22	Moderada
444	396+734	398+143	397+392	BR-414/GO	Sul/Norte	Corumbá de Goiás	Zona Rural	Afluente do Rio Corumbá	Até 10m	-	734.594	8.235.029	22	Moderada
445	397+395	397+526	-	BR-414/GO	Norte	Corumbá de Goiás	Zona Rural	Afluente do Rio Corumbá	Até 10m	-	734.798	8.234.636	22	Moderada
446	397+601	397+846	-	BR-414/GO	Norte	Corumbá de Goiás	Zona Rural	Afluente do Rio Corumbá	Até 10m	-	734.569	8.234.496	22	Moderada
447	398+091	398+576	-	BR-414/GO	Norte	Corumbá de Goiás	Zona Rural	Afluente do Córrego Sítio Velho	Até 10m	-	734.046	8.234.213	22	Moderada
448	398+325	398+470	398+300	BR-414/GO	Sul/Norte	Corumbá de Goiás	Zona Rural	Afluente do Córrego Sítio Velho	Até 10m	-	733.969	8.234.346	22	Moderada
449	398+433	398+473	-	BR-414/GO	Sul	Corumbá de Goiás	Zona Rural	Afluente do Córrego Sítio Velho (lago/lagoa)	Até 10m	-	733.699	8.234.443	22	Moderada
450	398+479	398+586	398+465	BR-414/GO	Sul/Norte	Corumbá de Goiás	Zona Rural	Afluente do Córrego Sítio Velho	Até 10m	-	733.857	8.234.224	22	Moderada
451	398+540	398+797	398+714	BR-414/GO	Sul/Norte	Corumbá de Goiás	Zona Rural	Afluente do Córrego Sítio Velho	Até 10m	-	733.618	8.234.132	22	Moderada
452	398+849	399+016	399+068	BR-414/GO	Sul/Norte	Corumbá de Goiás	Zona Rural	Córrego Sítio Velho	Até 10m	-	733.396	8.233.860	22	Moderada
453	400+161	400+382	400+260	BR-414/GO	Sul/Norte	Corumbá de Goiás	Zona Rural	Afluente do Ribeirão Baião	Até 10m	-	732.860	8.232.818	22	Moderada
454	400+345	400+351	-	BR-414/GO	Sul	Corumbá de Goiás	Zona Rural	Afluente do Ribeirão Baião	Até 10m	-	732.537	8.232.848	22	Moderada
455	400+346	400+385	-	BR-414/GO	Norte	Corumbá de Goiás	Zona Rural	Afluente do Ribeirão Baião	Até 10m	-	732.895	8.232.686	22	Moderada
456	400+351	400+824	400+535	BR-414/GO	Sul/Norte	Corumbá de Goiás	Zona Rural	Ribeirão Baião (lago/lagoa)	Até 10m	-	732.532	8.232.650	22	Moderada
457	400+758	400+799	-	BR-414/GO	Norte	Corumbá de Goiás	Zona Rural	Afluente do Ribeirão Baião	Até 10m	-	732.814	8.232.291	22	Moderada
458	400+835	401+460	401+396	BR-414/GO	Sul/Norte	Corumbá de Goiás	Zona Rural	Ribeirão Baião	Até 10m	-	732.488	8.231.745	22	Moderada
459	401+272	402+788	-	BR-414/GO	Sul	Corumbá de Goiás	Zona Rural	Córrego do Vieira	Até 10m	-	732.067	8.231.277	22	Moderada
460	401+525	401+592	-	BR-414/GO	Sul	Corumbá de Goiás	Zona Rural	Afluente do Córrego do Vieira	Até 10m	-	732.146	8.231.732	22	Moderada
461	401+540	401+603	-	BR-414/GO	Norte	Corumbá de Goiás	Zona Rural	Afluente do Ribeirão Baião	Até 10m	-	732.433	8.231.570	22	Moderada
462	401+568	401+611	-	BR-414/GO	Norte	Corumbá de Goiás	Zona Rural	Afluente do Ribeirão Baião	Até 10m	-	732.484	8.231.524	22	Moderada
463	401+569	401+817	-	BR-414/GO	Norte	Corumbá de Goiás	Zona Rural	Afluente do Ribeirão Baião	Até 10m	-	732.526	8.231.389	22	Moderada
464	401+692	401+692	-	BR-414/GO	Sul	Corumbá de Goiás	Zona Rural	Afluente do Córrego do Vieira (lago/lagoa)	Até 10m	-	732.336	8.231.732	22	Moderada
465	402+002	402+072	402+010	BR-414/GO	Norte/Sul	Corumbá de Goiás	Zona Rural	Afluente do Córrego do Vieira	Até 10m	-	732.193	8.231.162	22	Moderada
466	402+163	402+187	402+193	BR-414/GO	Norte/Sul	Corumbá de Goiás	Zona Rural	Afluente do Córrego do Vieira	Até 10m	-	732.065	8.231.030	22	Moderada
467	402+465	402+680	402+618	BR-414/GO	Norte/Sul	Corumbá de Goiás	Zona Rural	Afluente do Córrego do Vieira	Até 10m	-	731.714	8.230.785	22	Moderada
468	402+586	402+626	-	BR-414/GO	Norte	Corumbá de Goiás	Zona Rural	Afluente do Córrego do Vieira	Até 10m	-	731.844	8.230.655	22	Moderada
469	402+619	402+869	-	BR-414/GO	Norte	Corumbá de Goiás	Zona Rural	Afluente do Córrego do Vieira	Até 10m	-	731.730	8.230.634	22	Moderada
470	402+788	403+036	-	BR-414/GO	Sul	Corumbá de Goiás	Zona Rural	Córrego do Vieira	Até 10m	-	731.268	8.230.738	22	Moderada
471	402+984	403+391	403+168	BR-414/GO	Norte/Sul	Corumbá de Goiás	Zona Rural	Afluente do Córrego do Vieira	Até 10m	-	731.392	8.230.378	22	Moderada
472	403+259	403+270	-	BR-414/GO	Norte	Corumbá de Goiás	Zona Rural	Afluente do Córrego do Vieira	Até 10m	-	731.409	8.230.275	22	Moderada
473	403+414	403+579	403+591	BR-414/GO	Norte/Sul	Corumbá de Goiás	Zona Rural	Afluente do Córrego do Vieira	Até 10m	-	731.184	8.230.005	22	Moderada
474	404+415	404+681	-	BR-414/GO	Sul	Abadiânia	Zona Rural	Afluente do Córrego do Vieira	Até 10m	-	730.684	8.229.094	22	Moderada
475	404+427	404+822	404+516	BR-414/GO	Norte/Sul	Abadiânia	Zona Rural	Afluente do Ribeirão Baião	Até 10m	-	730.953	8.229.121	22	Moderada
476	404+532	404+581	-	BR-414/GO	Sul	Abadiânia	Zona Rural	Afluente do Córrego do Vieira	Até 10m	-	730.640	8.229.074	22	Moderada
477	404+730	404+791	404+707	BR-414/GO	Sul/Norte	Abadiânia	Zona Rural	Afluente do Ribeirão Baião	Até 10m	-	730.979	8.228.944	22	Moderada
478	404+799	404+871	-	BR-414/GO	Sul	Abadiânia	Zona Rural	Afluente do Ribeirão Baião (lago/lagoa)	Até 10m	-	730.813	8.228.734	22	Moderada
479	404+850	404+915	-	BR-414/GO	Norte	Abadiânia	Zona Rural	Afluente do Ribeirão Baião	Até 10m	-	731.149	8.228.876	22	Moderada

Nº	Km Inicial	Km Final	Km Travessia	Rodovia	Sentido	Município	Bairro ou Região	Denominação do curso hídrico	Largura (m)	Há captação no trecho ou a menos de 5 km à jusante?	Coordenadas UTM		Zona UTM	Classificação de Sensibilidade
											X	Y		
480	404+901	405+028	-	BR-414/GO	Norte	Abadiânia	Zona Rural	Afluente do Ribeirão Baião	Até 10m	-	731.178	8.228.789	22	Moderada
481	404+953	405+121	-	BR-414/GO	Norte	Abadiânia	Zona Rural	Afluente do Ribeirão Baião	Até 10m	-	731.239	8.228.727	22	Moderada
482	404+985	405+177	-	BR-414/GO	Norte	Abadiânia	Zona Rural	Afluente do Ribeirão Baião	Até 10m	-	731.281	8.228.698	22	Moderada
483	405+063	405+230	-	BR-414/GO	Norte	Abadiânia	Zona Rural	Afluente do Ribeirão Baião	Até 10m	-	731.330	8.228.647	22	Moderada
484	405+138	405+225	-	BR-414/GO	Norte	Abadiânia	Zona Rural	Afluente do Ribeirão Baião	Até 10m	-	731.357	8.228.642	22	Moderada
485	405+247	405+302	-	BR-414/GO	Norte	Abadiânia	Zona Rural	Afluente do Ribeirão Baião	Até 10m	-	731.433	8.228.579	22	Moderada
486	405+295	405+345	-	BR-414/GO	Norte	Abadiânia	Zona Rural	Afluente do Ribeirão Baião	Até 10m	-	731.452	8.228.541	22	Moderada
487	405+322	405+349	-	BR-414/GO	Norte	Abadiânia	Zona Rural	Afluente do Ribeirão Baião	Até 10m	-	731.499	8.228.551	22	Moderada
488	405+397	405+453	-	BR-414/GO	Norte	Abadiânia	Zona Rural	Afluente do Ribeirão Baião	Até 10m	-	731.524	8.228.446	22	Moderada
489	405+513	405+531	-	BR-414/GO	Norte	Abadiânia	Zona Rural	Afluente do Ribeirão Baião	Até 10m	-	731.616	8.228.340	22	Moderada
490	406+658	406+892	-	BR-414/GO	Norte	Abadiânia	Zona Rural	Afluente do Córrego da Lagoa (lago/lagoa)	Até 10m	-	730.928	8.227.027	22	Moderada
491	406+915	407+005	-	BR-414/GO	Norte	Abadiânia	Zona Rural	Afluente do Córrego da Lagoa	Até 10m	-	730.842	8.226.902	22	Moderada
492	406+991	407+196	407+185	BR-414/GO	Sul/Norte	Abadiânia	Zona Rural	Córrego da Lagoa	Até 10m	-	730.568	8.226.952	22	Moderada
493	407+052	407+103	-	BR-414/GO	Norte	Abadiânia	Zona Rural	Afluente do Córrego da Lagoa	Até 10m	-	730.804	8.226.791	22	Moderada
494	407+115	407+309	-	BR-414/GO	Norte	Abadiânia	Zona Rural	Afluente do Córrego da Lagoa	Até 10m	-	730.650	8.226.764	22	Moderada
495	407+156	407+762	-	BR-414/GO	Norte	Abadiânia	Zona Rural	Afluente do Córrego da Lagoa	Até 10m	-	730.294	8.226.725	22	Moderada
496	407+233	408+682	-	BR-414/GO	Sul	Abadiânia	Zona Rural	Afluente do Córrego da Lagoa	Até 10m	-	729.765	8.226.675	22	Moderada
497	407+456	407+459	-	BR-414/GO	Sul	Abadiânia	Zona Rural	Afluente do Córrego da Lagoa	Até 10m	-	730.262	8.226.928	22	Moderada
498	407+520	407+520	-	BR-414/GO	Sul	Abadiânia	Zona Rural	Afluente do Córrego da Lagoa (lago/lagoa)	Até 10m	-	730.243	8.226.949	22	Moderada
499	407+526	407+587	-	BR-414/GO	Sul	Abadiânia	Zona Rural	Afluente do Córrego da Lagoa	Até 10m	-	730.133	8.226.931	22	Moderada
500	408+613	408+656	-	BR-414/GO	Sul	Abadiânia	Zona Rural	Afluente do Córrego da Lagoa	Até 10m	-	729.653	8.225.825	22	Moderada
501	408+704	408+905	-	BR-414/GO	Sul	Abadiânia	Zona Rural	Afluente do Córrego da Lagoa (lago/lagoa)	Até 10m	-	729.699	8.225.726	22	Moderada
502	412+325	412+506	-	BR-414/GO	Sul	Abadiânia	Zona Rural	Afluente do Córrego Anicuns	Até 10m	-	729.417	8.222.002	22	Moderada
503	412+444	420+907	414+017	BR-414/GO	Sul/Norte	Cocalzinho de Goiás	Zona Rural	Afluente do Córrego Taquaril	Até 10m	-	754.959	8.279.670	22	Moderada
504	412+598	412+864	-	BR-414/GO	Norte	Abadiânia	Zona Rural	Afluente do Córrego Arribação	Até 10m	-	729.767	8.221.849	22	Moderada
505	412+678	412+727	-	BR-414/GO	Sul	Abadiânia	Zona Rural	Afluente do Córrego Anicuns	Até 10m	-	729.488	8.221.730	22	Moderada
506	412+740	412+879	-	BR-414/GO	Norte	Abadiânia	Zona Rural	Afluente do Córrego Arribação	Até 10m	-	729.822	8.221.649	22	Moderada
507	412+857	412+950	-	BR-414/GO	Norte	Abadiânia	Zona Rural	Afluente do Córrego Arribação	Até 10m	-	729.807	8.221.561	22	Moderada
508	413+102	413+315	-	BR-414/GO	Sul	Abadiânia	Zona Rural	Afluente do Córrego Anicuns	Até 10m	-	729.505	8.221.222	22	Moderada
509	413+347	413+362	-	BR-414/GO	Sul	Abadiânia	Zona Rural	Afluente do Córrego Anicuns	Até 10m	-	729.539	8.221.100	22	Moderada
510	413+349	413+456	-	BR-414/GO	Sul	Abadiânia	Zona Rural	Afluente do Córrego Anicuns	Até 10m	-	729.590	8.221.034	22	Moderada
511	413+427	413+527	-	BR-414/GO	Sul	Abadiânia	Zona Rural	Afluente do Córrego Anicuns	Até 10m	-	729.535	8.220.975	22	Moderada
512	413+627	413+722	-	BR-414/GO	Sul	Abadiânia	Zona Rural	Afluente do Córrego Anicuns	Até 10m	-	729.608	8.220.874	22	Moderada
513	413+657	413+657	-	BR-414/GO	Sul	Abadiânia	Zona Rural	Afluente do Córrego Anicuns (lago/lagoa)	Até 10m	-	729.487	8.220.915	22	Moderada
514	413+660	413+671	-	BR-414/GO	Sul	Abadiânia	Zona Rural	Afluente do Córrego Anicuns	Até 10m	-	729.463	8.220.923	22	Moderada
515	413+667	413+698	-	BR-414/GO	Sul	Abadiânia	Zona Rural	Afluente do Córrego Anicuns (lago/lagoa)	Até 10m	-	729.612	8.220.829	22	Moderada
516	413+708	413+794	-	BR-414/GO	Sul	Abadiânia	Zona Rural	Afluente do Córrego Anicuns	Até 10m	-	729.569	8.220.825	22	Moderada
517	413+834	413+834	-	BR-414/GO	Sul	Abadiânia	Zona Rural	Afluente do Córrego Anicuns (lago/lagoa)	Até 10m	-	729.613	8.220.662	22	Moderada
518	413+843	413+861	-	BR-414/GO	Sul	Abadiânia	Zona Rural	Afluente do Córrego Anicuns (lago/lagoa)	Até 10m	-	729.576	8.220.630	22	Moderada
519	413+869	414+108	-	BR-414/GO	Norte	Abadiânia	Zona Rural	Afluente do Córrego Arribação	Até 10m	-	729.756	8.220.490	22	Moderada
520	413+869	413+893	-	BR-414/GO	Sul	Abadiânia	Zona Rural	Afluente do Córrego Anicuns	Até 10m	-	729.462	8.220.629	22	Moderada
521	413+895	413+908	-	BR-414/GO	Sul	Abadiânia	Zona Rural	Afluente do Córrego Anicuns	Até 10m	-	729.555	8.220.618	22	Moderada
522	413+909	414+010	-	BR-414/GO	Sul	Abadiânia	Zona Rural	Afluente do Córrego Anicuns	Até 10m	-	729.373	8.220.579	22	Moderada
523	413+909	413+976	-	BR-414/GO	Sul	Abadiânia	Zona Rural	Afluente do Córrego Anicuns	Até 10m	-	729.464	8.220.589	22	Moderada
524	413+974	413+980	-	BR-414/GO	Norte	Abadiânia	Zona Rural	Afluente do Córrego Arribação	Até 10m	-	729.672	8.220.511	22	Moderada
525	414+176	414+225	-	BR-414/GO	Norte	Abadiânia	Zona Rural	Afluente do Córrego Arribação	Até 10m	-	729.815	8.220.323	22	Moderada
526	414+216	414+295	-	BR-414/GO	Sul	Abadiânia	Zona Rural	Afluente do Córrego Anicuns	Até 10m	-	729.492	8.220.219	22	Moderada
527	414+250	414+458	-	BR-414/GO	Sul	Abadiânia	Zona Rural	Afluente do Córrego Anicuns	Até 10m	-	729.550	8.220.120	22	Moderada

Nº	Km Inicial	Km Final	Km Travessia	Rodovia	Sentido	Município	Bairro ou Região	Denominação do curso hídrico	Largura (m)	Há captação no trecho ou a menos de 5 km à jusante?	Coordenadas UTM		Zona UTM	Classificação de Sensibilidade
											X	Y		
528	414+252	414+530	-	BR-414/GO	Sul	Abadiânia	Zona Rural	Afluente do Córrego Anicuns	Até 10m	-	729.465	8.220.086	22	Moderada
529	414+459	414+555	-	BR-414/GO	Norte	Abadiânia	Zona Rural	Afluente do Córrego Arribação	Até 10m	-	729.891	8.220.031	22	Moderada
530	414+546	414+555	-	BR-414/GO	Norte	Abadiânia	Zona Rural	Afluente do Córrego Arribação	Até 10m	-	729.867	8.219.980	22	Moderada
531	414+602	414+637	-	BR-414/GO	Norte	Abadiânia	Zona Rural	Afluente do Córrego Arribação	Até 10m	-	729.927	8.219.880	22	Moderada
532	415+207	415+231	-	BR-414/GO	Sul	Abadiânia	Zona Rural	Afluente do Córrego Anicuns	Até 10m	-	729.290	8.219.433	22	Moderada
533	415+256	415+283	-	BR-414/GO	Norte	Abadiânia	Zona Rural	Afluente do Córrego Arribação	Até 10m	-	729.682	8.219.225	22	Moderada
534	415+332	415+455	-	BR-414/GO	Sul	Abadiânia	Zona Rural	Afluente do Córrego Anicuns	Até 10m	-	729.317	8.219.249	22	Moderada
535	415+491	415+716	-	BR-414/GO	Sul	Abadiânia	Zona Rural	Afluente do Córrego Anicuns	Até 10m	-	729.246	8.219.046	22	Moderada
536	415+545	415+549	-	BR-414/GO	Sul	Abadiânia	Zona Rural	Afluente do Córrego Anicuns	Até 10m	-	729.287	8.219.095	22	Moderada
537	415+630	415+669	-	BR-414/GO	Norte	Abadiânia	Zona Rural	Afluente do Córrego Arribação	Até 10m	-	729.622	8.218.782	22	Moderada
538	415+725	415+995	-	BR-414/GO	Norte	Abadiânia	Zona Rural	Afluente do Córrego Anicuns	Até 10m	-	729.445	8.218.603	22	Moderada
539	415+804	416+006	-	BR-414/GO	Norte	Abadiânia	Zona Rural	Afluente do Córrego Anicuns (lago/lagoa)	Até 10m	-	729.322	8.218.609	22	Moderada
540	415+942	416+006	-	BR-414/GO	Sul	Abadiânia	Zona Rural	Afluente do Córrego Anicuns	Até 10m	-	729.009	8.218.840	22	Moderada
541	416+004	416+163	-	BR-414/GO	Norte	Abadiânia	Zona Rural	Afluente do Córrego Anicuns	Até 10m	-	729.241	8.218.399	22	Moderada
542	416+013	416+024	-	BR-414/GO	Norte	Abadiânia	Zona Rural	Afluente do Córrego Anicuns	Até 10m	-	729.343	8.218.467	22	Moderada
543	416+048	416+070	-	BR-414/GO	Norte	Abadiânia	Zona Rural	Afluente do Córrego Anicuns	Até 10m	-	729.238	8.218.548	22	Moderada
544	416+157	416+195	-	BR-414/GO	Norte	Abadiânia	Zona Rural	Afluente do Córrego Anicuns	Até 10m	-	729.097	8.218.472	22	Moderada
545	416+195	416+274	-	BR-414/GO	Norte	Abadiânia	Zona Rural	Afluente do Córrego Anicuns	Até 10m	-	729.076	8.218.373	22	Moderada
546	416+220	416+557	-	BR-414/GO	Sul	Abadiânia	Zona Rural	Afluente do Córrego Anicuns	Até 10m	-	728.810	8.218.608	22	Moderada
547	416+280	416+325	-	BR-414/GO	Norte	Abadiânia	Zona Rural	Afluente do Córrego Anicuns	Até 10m	-	728.973	8.218.252	22	Moderada
548	416+391	416+879	-	BR-414/GO	Sul	Abadiânia	Zona Rural	Afluente do Córrego Anicuns	Até 10m	-	728.549	8.218.668	22	Moderada
549	416+428	416+467	-	BR-414/GO	Norte	Abadiânia	Zona Rural	Afluente do Córrego Anicuns	Até 10m	-	728.748	8.218.250	22	Moderada
550	416+482	416+651	-	BR-414/GO	Sul	Abadiânia	Zona Rural	Afluente do Córrego Anicuns	Até 10m	-	728.704	8.218.690	22	Moderada
551	416+547	416+601	-	BR-414/GO	Norte	Abadiânia	Zona Rural	Afluente do Córrego Anicuns	Até 10m	-	728.569	8.218.312	22	Moderada
552	416+689	416+702	-	BR-414/GO	Sul	Abadiânia	Zona Rural	Afluente do Córrego Anicuns	Até 10m	-	728.535	8.218.624	22	Moderada
553	416+713	417+254	416+964	BR-414/GO	Norte/Sul	Abadiânia	Zona Rural	Afluente do Córrego Anicuns	Até 10m	-	728.236	8.218.551	22	Moderada
554	416+988	417+202	417+077	BR-414/GO	Norte/Sul	Abadiânia	Zona Rural	Afluente do Córrego Anicuns	Até 10m	-	728.157	8.218.494	22	Moderada
555	417+163	417+466	417+214	BR-414/GO	Norte/Sul	Abadiânia	Zona Rural	Afluente do Córrego Anicuns	Até 10m	-	728.035	8.218.427	22	Moderada
556	417+248	417+266	-	BR-414/GO	Norte	Abadiânia	Zona Rural	Afluente do Córrego Anicuns	Até 10m	-	728.016	8.218.154	22	Moderada
557	417+322	417+352	-	BR-414/GO	Norte	Abadiânia	Zona Rural	Afluente do Córrego Anicuns	Até 10m	-	727.928	8.218.153	22	Moderada
558	417+436	417+455	-	BR-414/GO	Sul	Abadiânia	Zona Rural	Afluente do Córrego Anicuns	Até 10m	-	727.767	8.218.667	22	Moderada
559	417+692	417+942	417+814	BR-414/GO	Sul/Norte	Abadiânia	Zona Rural	Afluente do Córrego Anicuns	Até 10m	-	727.599	8.218.122	22	Moderada
560	418+066	418+129	-	BR-414/GO	Norte	Abadiânia	Zona Rural	Afluente do Córrego Anicuns	Até 10m	-	727.500	8.217.751	22	Moderada
561	418+151	418+151	-	BR-414/GO	Norte	Abadiânia	Zona Rural	Afluente do Córrego Anicuns (lago/lagoa)	Até 10m	-	727.491	8.217.661	22	Moderada
562	418+343	418+449	-	BR-414/GO	Sul	Abadiânia	Zona Rural	Afluente do Córrego Anicuns	Até 10m	-	727.038	8.217.992	22	Moderada
563	418+386	418+528	-	BR-414/GO	Norte	Abadiânia	Zona Rural	Afluente do Córrego Anicuns	Até 10m	-	727.044	8.217.667	22	Moderada
564	418+516	418+614	-	BR-414/GO	Sul	Abadiânia	Zona Rural	Afluente do Córrego Anicuns	Até 10m	-	726.893	8.217.829	22	Moderada
565	418+653	418+805	418+739	BR-414/GO	Norte/Sul	Abadiânia	Zona Rural	Afluente do Córrego Anicuns (lago/lagoa)	Até 10m	-	726.790	8.217.616	22	Moderada
566	418+699	418+699	-	BR-414/GO	Sul	Abadiânia	Zona Rural	Afluente do Córrego Pororoca (lago/lagoa)	Até 10m	-	726.831	8.217.745	22	Moderada
567	419+110	419+165	-	BR-414/GO	Norte	Abadiânia	Zona Rural	Afluente do Córrego Anicuns	Até 10m	-	726.538	8.217.490	22	Moderada
568	419+110	419+297	-	BR-414/GO	Norte	Abadiânia	Zona Rural	Afluente do Córrego Anicuns	Até 10m	-	726.346	8.217.523	22	Moderada
569	419+141	419+283	419+194	BR-414/GO	Norte/Sul	Abadiânia	Zona Rural	Afluente do Córrego Anicuns	Até 10m	-	726.403	8.217.461	22	Moderada
570	419+199	419+217	-	BR-414/GO	Norte	Abadiânia	Zona Rural	Afluente do Córrego Anicuns	Até 10m	-	726.424	8.217.376	22	Moderada
571	419+385	419+429	-	BR-414/GO	Sul	Abadiânia	Zona Rural	Afluente do Córrego Anicuns	Até 10m	-	726.078	8.217.562	22	Moderada
572	419+484	419+509	-	BR-414/GO	Sul	Abadiânia	Zona Rural	Afluente do Córrego Anicuns	Até 10m	-	725.878	8.217.526	22	Moderada
573	419+491	419+516	-	BR-414/GO	Sul	Abadiânia	Zona Rural	Afluente do Córrego Anicuns	Até 10m	-	725.987	8.217.452	22	Moderada
574	419+510	419+526	-	BR-414/GO	Sul	Abadiânia	Zona Rural	Afluente do Córrego Anicuns	Até 10m	-	726.014	8.217.414	22	Moderada
575	419+568	419+607	419+585	BR-414/GO	Norte/Sul	Abadiânia	Zona Rural	Afluente do Córrego Anicuns	Até 10m	-	726.162	8.217.280	22	Moderada

Nº	Km Inicial	Km Final	Km Travessia	Rodovia	Sentido	Município	Bairro ou Região	Denominação do curso hídrico	Largura (m)	Há captação no trecho ou a menos de 5 km à jusante?	Coordenadas UTM		Zona UTM	Classificação de Sensibilidade
											X	Y		
576	419+720	419+760	419+787	BR-414/GO	Norte/Sul	Abadiânia	Zona Rural	Afluente do Córrego Anicuns	Até 10m	-	726.044	8.217.085	22	Moderada
577	419+881	419+881	-	BR-414/GO	Norte	Abadiânia	Zona Rural	Afluente do Córrego Anicuns (lago/lagoa)	Até 10m	-	726.032	8.216.856	22	Moderada
578	419+881	419+923	419+960	BR-414/GO	Norte/Sul	Abadiânia	Zona Rural	Afluente do Córrego Anicuns	Até 10m	-	725.865	8.216.991	22	Moderada
579	420+092	420+130	-	BR-414/GO	Norte	Abadiânia	Zona Rural	Afluente do Córrego Anicuns (lago/lagoa)	Até 10m	-	725.751	8.216.848	22	Moderada
580	420+110	420+158	420+136	BR-414/GO	Norte/Sul	Abadiânia	Zona Rural	Afluente do Córrego Anicuns	Até 10m	-	725.661	8.216.986	22	Moderada
581	420+242	420+293	-	BR-414/GO	Sul	Abadiânia	Zona Rural	Afluente do Córrego Anicuns	Até 10m	-	725.480	8.217.032	22	Moderada
582	420+293	420+293	-	BR-414/GO	Sul	Abadiânia	Zona Rural	Afluente do Córrego Anicuns (lago/lagoa)	Até 10m	-	725.360	8.217.089	22	Moderada
583	420+335	420+354	420+314	BR-414/GO	Norte/Sul	Abadiânia	Zona Rural	Afluente do Córrego Anicuns	Até 10m	-	725.580	8.216.767	22	Moderada
584	420+397	420+412	420+414	BR-414/GO	Norte/Sul	Abadiânia	Zona Rural	Afluente do Córrego Anicuns	Até 10m	-	725.470	8.216.758	22	Moderada
585	420+415	420+544	-	BR-414/GO	Norte	Abadiânia	Zona Rural	Afluente do Córrego Anicuns	Até 10m	-	725.357	8.216.699	22	Moderada
586	420+441	420+474	-	BR-414/GO	Norte	Abadiânia	Zona Rural	Afluente do Córrego Anicuns (lago/lagoa)	Até 10m	-	725.438	8.216.584	22	Moderada
587	420+646	420+646	-	BR-414/GO	Sul	Abadiânia	Zona Rural	Afluente do Córrego Anicuns	Até 10m	-	725.119	8.216.761	22	Moderada
588	420+646	420+706	-	BR-414/GO	Sul	Abadiânia	Zona Rural	Afluente do Córrego Anicuns	Até 10m	-	725.109	8.216.727	22	Moderada
589	420+760	420+762	-	BR-414/GO	Sul	Abadiânia	Zona Rural	Afluente do Córrego Anicuns	Até 10m	-	724.979	8.216.641	22	Moderada
590	420+885	421+122	421+001	BR-414/GO	Norte/Sul	Abadiânia	Zona Rural	Afluente do Córrego Anicuns	Até 10m	-	725.307	8.216.323	22	Moderada
591	420+932	421+217	-	BR-414/GO	Norte	Abadiânia	Zona Rural	Afluente do Córrego Anicuns	Até 10m	-	725.240	8.216.177	22	Moderada
592	420+940	420+979	-	BR-414/GO	Sul	Abadiânia	Zona Rural	Afluente do Córrego Anicuns	Até 10m	-	725.041	8.216.373	22	Moderada
593	420+959	420+959	-	BR-414/GO	Sul	Abadiânia	Zona Rural	Afluente do Córrego Anicuns (lago/lagoa)	Até 10m	-	724.999	8.216.394	22	Moderada
594	421+252	421+323	-	BR-414/GO	Sul	Abadiânia	Zona Rural	Afluente do Córrego Anicuns	Até 10m	-	724.988	8.216.038	22	Moderada
595	421+338	421+417	-	BR-414/GO	Sul	Abadiânia	Zona Rural	Afluente do Córrego Anicuns	Até 10m	-	724.866	8.215.981	22	Moderada
596	421+346	421+352	421+350	BR-414/GO	Norte/Sul	Abadiânia	Zona Rural	Afluente do Córrego Anicuns	Até 10m	-	725.157	8.215.983	22	Moderada
597	421+469	421+673	421+549	BR-414/GO	Norte/Sul	Abadiânia	Zona Rural	Afluente do Córrego Anicuns	Até 10m	-	725.199	8.215.789	22	Moderada
598	421+499	421+552	-	BR-414/GO	Sul	Abadiânia	Zona Rural	Afluente do Córrego Anicuns	Até 10m	-	724.880	8.215.855	22	Moderada
599	421+520	421+552	-	BR-414/GO	Sul	Abadiânia	Zona Rural	Afluente do Córrego Anicuns	Até 10m	-	724.820	8.215.808	22	Moderada
600	421+850	421+858	421+915	BR-414/GO	Norte/Sul	Abadiânia	Zona Rural	Afluente do Córrego Anicuns	Até 10m	-	725.309	8.215.498	22	Moderada
601	421+932	421+932	-	BR-414/GO	Sul	Abadiânia	Zona Rural	Córrego Anicuns	Até 10m	-	725.089	8.215.203	22	Moderada
602	421+938	421+947	-	BR-414/GO	Sul	Abadiânia	Zona Rural	Afluente do Córrego Anicuns	Até 10m	-	725.080	8.215.352	22	Moderada
603	421+941	421+941	418+959	BR-414/GO	Norte/Sul	Abadiânia	Zona Rural	Córrego Anicuns	10 a 50m	-	726.541	8.217.846	22	Moderada
604	421+996	422+165	422+133	BR-414/GO	Norte/Sul	Abadiânia	Zona Rural	Afluente do Córrego Anicuns	Até 10m	-	725.369	8.215.276	22	Moderada
605	422+002	422+002	-	BR-414/GO	Sul	Abadiânia	Zona Rural	Afluente do Córrego Anicuns (lago/lagoa)	Até 10m	-	725.083	8.215.308	22	Moderada
606	422+281	424+067	423+309	BR-414/GO	Sul/Norte	Abadiânia	Zona Rural	Córrego Anicuns	Até 10m	-	725.572	8.214.129	22	Moderada
607	422+448	422+482	-	BR-414/GO	Sul	Abadiânia	Zona Rural	Afluente do Córrego Anicuns	Até 10m	-	725.298	8.214.917	22	Moderada
608	422+488	422+554	422+529	BR-414/GO	Norte/Sul	Abadiânia	Zona Rural	Afluente do Córrego Anicuns	Até 10m	-	725.537	8.214.908	22	Moderada
609	422+503	422+528	-	BR-414/GO	Sul	Abadiânia	Zona Rural	Afluente do Córrego Anicuns (lago/lagoa)	Até 10m	-	725.179	8.214.808	22	Moderada
610	422+699	423+050	-	BR-414/GO	Sul	Abadiânia	Zona Rural	Afluente do Córrego Anicuns	Até 10m	-	725.311	8.214.540	22	Moderada
611	422+868	422+911	-	BR-414/GO	Norte	Abadiânia	Zona Rural	Afluente do Córrego Anicuns	Até 10m	-	725.724	8.214.566	22	Moderada
612	423+531	423+568	-	BR-414/GO	Norte	Abadiânia	Zona Rural	Afluente do Córrego Anicuns	Até 10m	-	725.844	8.213.931	22	Moderada
613	423+551	423+583	-	BR-414/GO	Norte	Abadiânia	Zona Rural	Afluente do Córrego Anicuns	Até 10m	-	725.772	8.213.909	22	Moderada
614	423+569	423+569	-	BR-414/GO	Sul	Abadiânia	Zona Rural	Afluente do Córrego Anicuns (lago/lagoa)	Até 10m	-	725.387	8.213.811	22	Moderada
615	423+582	423+601	423+590	BR-414/GO	Sul/Norte	Abadiânia	Zona Rural	Afluente do Córrego Anicuns	Até 10m	-	725.527	8.213.829	22	Moderada
616	423+591	423+610	-	BR-414/GO	Norte	Abadiânia	Zona Rural	Afluente do Córrego Anicuns	Até 10m	-	725.631	8.213.840	22	Moderada
617	423+619	423+619	-	BR-414/GO	Norte	Abadiânia	Zona Rural	Afluente do Córrego Anicuns (lago/lagoa)	Até 10m	-	725.659	8.213.806	22	Moderada
618	424+066	425+154	-	BR-414/GO	Norte	Abadiânia	Zona Rural	Córrego Anicuns	Até 10m	-	725.923	8.212.870	22	Moderada
619	424+169	424+184	-	BR-414/GO	Norte	Abadiânia	Zona Rural	Afluente do Córrego Anicuns	Até 10m	-	725.761	8.213.276	22	Moderada
620	424+223	424+223	-	BR-414/GO	Norte	Abadiânia	Zona Rural	Afluente do Córrego Anicuns (lago/lagoa)	Até 10m	-	725.779	8.213.180	22	Moderada
621	424+402	424+402	-	BR-414/GO	Norte	Abadiânia	Zona Rural	Afluente do Córrego Anicuns (lago/lagoa)	Até 10m	-	725.859	8.213.038	22	Moderada
622	424+503	424+547	-	BR-414/GO	Norte	Abadiânia	Zona Rural	Afluente do Córrego Anicuns	Até 10m	-	725.995	8.212.952	22	Moderada
623	424+505	424+505	-	BR-414/GO	Norte	Abadiânia	Zona Rural	Afluente do Córrego Anicuns (lago/lagoa)	Até 10m	-	726.032	8.212.942	22	Moderada

Nº	Km Inicial	Km Final	Km Travessia	Rodovia	Sentido	Município	Bairro ou Região	Denominação do curso hídrico	Largura (m)	Há captação no trecho ou a menos de 5 km à jusante?	Coordenadas UTM		Zona UTM	Classificação de Sensibilidade
											X	Y		
624	424+556	424+576	-	BR-414/GO	Sul	Abadiânia	Zona Rural	Afluente do Córrego Anicuns (lago/lagoa)	Até 10m	-	725.529	8.212.806	22	Moderada
625	424+583	424+714	424+612	BR-414/GO	Sul/Norte	Abadiânia	Zona Rural	Afluente do Córrego Anicuns	Até 10m	-	725.703	8.212.825	22	Moderada
626	425+123	426+533	425+761	BR-414/GO	Sul/Norte	Abadiânia	Zona Rural	Córrego Anincunzinho	Até 10m	-	725.274	8.211.919	22	Moderada
627	425+766	425+809	-	BR-414/GO	Sul	Abadiânia	Zona Rural	Afluente do Córrego Anincunzinho	Até 10m	-	725.296	8.211.882	22	Moderada
628	425+843	425+891	425+874	BR-414/GO	Norte/Sul	Abadiânia	Zona Rural	Afluente do Córrego Anincunzinho	Até 10m	-	725.310	8.211.737	22	Moderada
629	425+849	425+849	-	BR-414/GO	Sul	Abadiânia	Zona Rural	Afluente do Córrego Anincunzinho (lago/lagoa)	Até 10m	-	725.287	8.211.841	22	Moderada
630	425+894	425+911	-	BR-414/GO	Norte	Abadiânia	Zona Rural	Afluente do Córrego Anincunzinho (lago/lagoa)	Até 10m	-	725.380	8.211.643	22	Moderada
631	426+097	426+103	-	BR-414/GO	Norte	Abadiânia	Zona Rural	Afluente do Córrego Anincunzinho (lago/lagoa)	Até 10m	-	725.267	8.211.441	22	Moderada
632	426+106	426+123	426+117	BR-414/GO	Norte/Sul	Abadiânia	Zona Rural	Afluente do Córrego Anincunzinho (lago/lagoa)	Até 10m	-	725.117	8.211.583	22	Moderada
633	426+107	426+107	-	BR-414/GO	Sul	Abadiânia	Zona Rural	Afluente do Córrego Anincunzinho (lago/lagoa)	Até 10m	-	725.130	8.211.611	22	Moderada
634	426+131	426+211	-	BR-414/GO	Sul	Abadiânia	Zona Rural	Afluente do Córrego Anincunzinho	Até 10m	-	724.990	8.211.628	22	Moderada
635	426+146	426+674	-	BR-414/GO	Norte	Abadiânia	Zona Rural	Afluente do Córrego Anincunzinho	Até 10m	-	725.126	8.211.197	22	Moderada
636	426+428	426+726	-	BR-414/GO	Sul	Abadiânia	Zona Rural	Afluente do Córrego Anincunzinho	Até 10m	-	724.677	8.211.361	22	Moderada
637	427+582	427+860	427+762	BR-414/GO	Sul/Norte	Abadiânia	Zona Rural	Córrego Cupim Branco (lago/lagoa)	Até 10m	-	724.299	8.210.195	22	Moderada
638	427+886	428+114	-	BR-414/GO	Norte	Abadiânia	Zona Rural	Córrego Cupim Branco	Até 10m	-	724.511	8.209.933	22	Moderada
639	428+373	428+548	-	BR-414/GO	Sul	Abadiânia	Zona Rural	Córrego do Elias (lago/lagoa)	Até 10m	-	723.978	8.209.529	22	Moderada
640	428+602	428+700	-	BR-414/GO	Sul	Abadiânia	Zona Rural	Córrego do Elias	Até 10m	-	723.990	8.209.382	22	Moderada
641	428+704	428+704	-	BR-414/GO	Sul	Abadiânia	Zona Rural	Córrego do Elias (lago/lagoa)	Até 10m	-	723.937	8.209.335	22	Moderada
642	428+721	429+057	-	BR-414/GO	Sul	Abadiânia	Zona Rural	Córrego do Elias	Até 10m	-	723.880	8.209.167	22	Moderada
643	429+186	429+217	-	BR-414/GO	Sul	Abadiânia	Zona Rural	Córrego do Elias (lago/lagoa)	Até 10m	-	723.881	8.208.993	22	Moderada
644	429+268	429+292	-	BR-414/GO	Sul	Abadiânia	Zona Rural	Córrego do Elias (lago/lagoa)	Até 10m	-	723.799	8.208.849	22	Moderada
645	429+423	430+007	-	BR-414/GO	Sul	Abadiânia	Zona Rural	Córrego do Elias (lago/lagoa)	Até 10m	-	723.362	8.208.207	22	Moderada
646	430+140	430+714	-	BR-414/GO	Sul	Abadiânia	Zona Rural	Córrego do Elias (lago/lagoa)	Até 10m	-	723.271	8.207.964	22	Moderada
647	433+969	434+131	-	BR-414/GO	Norte	Anápolis	Zona Urbana	Afluente do Córrego Três Ranchos (lago/lagoa)	Até 10m	-	721.483	8.204.422	22	Moderada
648	434+348	436+013	434+539	BR-414/GO	Norte/Sul	Anápolis	Zona Urbana	Afluente do Córrego Três Ranchos	Até 10m	-	721.445	8.204.132	22	Moderada
649	434+593	434+593	-	BR-414/GO	Norte	Anápolis	Zona Urbana	Afluente do Córrego Três Ranchos (lago/lagoa)	Até 10m	-	721.551	8.204.026	22	Moderada
650	434+615	434+658	-	BR-414/GO	Norte	Anápolis	Zona Urbana	Afluente do Córrego Três Ranchos	Até 10m	-	721.438	8.203.975	22	Moderada
651	435+963	435+963	-	BR-414/GO	Sul	Anápolis	Zona Urbana	Córrego Três Ranchos (lago/lagoa)	Até 10m	-	720.658	8.202.804	22	Moderada
652	436+020	436+020	-	BR-414/GO	Sul	Anápolis	Zona Urbana	Córrego Três Ranchos (lago/lagoa)	Até 10m	-	720.551	8.202.840	22	Moderada
653	436+084	436+216	436+182	BR-414/GO	Sul/Norte	Anápolis	Zona Urbana	Córrego Três Ranchos (lago/lagoa)	Até 10m	-	720.919	8.202.706	22	Moderada
654	438+350	439+055	438+507	BR-414/GO	Norte/Sul	Anápolis	Zona Urbana	Afluente do Rio das Antas	Até 10m	-	720.269	8.200.433	22	Moderada
655	438+917	438+920	439+084	BR-414/GO	Norte/Sul	Anápolis	Zona Urbana	Afluente do Rio das Antas	Até 10m	-	720.104	8.199.880	22	Moderada
656	439+084	439+709	439+363	BR-414/GO	Sul/Norte	Anápolis	Zona Urbana	Afluente do Rio das Antas	Até 10m	-	720.063	8.199.603	22	Moderada

BR-153/TO

Quadro 1.14-3: Identificação dos Recursos Hídricos na AID da BR-153/TO

Nº	Km Inicial	Km Final	Km Travessia	Rodovia	Sentido	Município	Bairro ou Região	Denominação do curso hídrico	Largura (m)	Há captação no trecho ou a menos de 5 km à jusante?	Coordenadas UTM		Zona UTM	Classificação de Sensibilidade
											X	Y		
1	623+134	623+140		BR-153/TO	Sul	Aliança do Tocantins	Zona Rural	Ribeirão São José	Até 10m	-	724.619	8.749.867	22	Moderada
2	623+151	623+191	623+188	BR-153/TO	Sul/Norte	Aliança do Tocantins	Zona Rural	Ribeirão São José	Até 10m	-	724.953	8.749.778	22	Moderada
3	623+184	623+184		BR-153/TO	Sul	Aliança do Tocantins	Zona Rural	Ribeirão São José (lago/lagoa)	Até 10m	-	724.696	8.749.870	22	Moderada
4	624+549	625+135		BR-153/TO	Norte	Aliança do Tocantins	Zona Rural	Afluente do Córrego São José	Até 10m	-	724.687	8.748.096	22	Moderada
5	624+760	624+794		BR-153/TO	Norte	Aliança do Tocantins	Zona Rural	Afluente do Córrego São José	Até 10m	-	724.538	8.748.224	22	Moderada
6	624+834	624+851		BR-153/TO	Norte	Aliança do Tocantins	Zona Rural	Afluente do Córrego São José	Até 10m	-	724.661	8.748.111	22	Moderada
7	624+847	624+847		BR-153/TO	Norte	Aliança do Tocantins	Zona Rural	Afluente do Córrego São José (lago/lagoa)	Até 10m	-	724.581	8.748.199	22	Moderada
8	625+060	625+124	625+098	BR-153/TO	Sul/Norte	Aliança do Tocantins	Zona Rural	Afluente do Córrego São José	Até 10m	-	724.384	8.747.947	22	Moderada
9	627+144	627+144		BR-153/TO	Norte	Aliança do Tocantins	Zona Rural	Córrego dos Piaus (lago/lagoa)	Até 10m	-	724.113	8.745.884	22	Moderada
10	627+144	627+179	627+073	BR-153/TO	Norte/Sul	Aliança do Tocantins	Zona Rural	Córrego dos Piaus	Até 10m	-	723.554	8.746.143	22	Moderada
11	627+837	627+837		BR-153/TO	Sul	Aliança do Tocantins	Zona Rural	Afluente do Córrego dos Piaus	Até 10m	-	723.206	8.745.452	22	Moderada
12	628+840	628+890	628+845	BR-153/TO	Sul/Norte	Aliança do Tocantins	Zona Rural	Afluente do Córrego Fundão	Até 10m	-	722.882	8.744.512	22	Moderada
13	628+857	628+857		BR-153/TO	Sul	Aliança do Tocantins	Zona Rural	Afluente do Córrego Fundão (lago/lagoa)	Até 10m	-	722.924	8.744.444	22	Moderada
14	628+898	628+949		BR-153/TO	Norte	Aliança do Tocantins	Zona Rural	Afluente do Córrego Fundão	Até 10m	-	723.128	8.744.315	22	Moderada
15	628+973	628+973		BR-153/TO	Norte	Aliança do Tocantins	Zona Rural	Afluente do Córrego Fundão (lago/lagoa)	Até 10m	-	723.018	8.744.445	22	Moderada
16	630+661	631+307		BR-153/TO	Sul	Aliança do Tocantins	Zona Rural	Afluente do Ribeirão da Extrema	Até 10m	-	722.114	8.742.491	22	Moderada
17	631+281	631+303		BR-153/TO	Sul	Aliança do Tocantins	Zona Rural	Ribeirão da Extrema	Até 10m	-	721.909	8.742.247	22	Moderada
18	631+301	631+301		BR-153/TO	Sul	Aliança do Tocantins	Zona Rural	Ribeirão da Extrema (lago/lagoa)	Até 10m	-	722.064	8.742.184	22	Moderada
19	631+313	631+336	631+322	BR-153/TO	Norte/Sul	Aliança do Tocantins	Zona Rural	Ribeirão da Extrema	Até 10m	-	722.116	8.742.151	22	Moderada
20	631+336	631+405		BR-153/TO	Norte	Aliança do Tocantins	Zona Rural	Ribeirão da Extrema	Até 10m	-	722.281	8.742.094	22	Moderada
21	631+336	631+501		BR-153/TO	Norte	Aliança do Tocantins	Zona Rural	Afluente do Ribeirão da Extrema	Até 10m	-	722.197	8.741.965	22	Moderada
22	632+466	633+097		BR-153/TO	Norte	Aliança do Tocantins	Zona Rural	Afluente do Ribeirão da Extrema	Até 10m	-	721.747	8.740.743	22	Moderada
23	634+175	634+175		BR-153/TO	Norte	Aliança do Tocantins	Zona Rural	Afluente do Ribeirão da Extrema (lago/lagoa)	Até 10m	-	721.201	8.739.362	22	Moderada
24	634+196	634+223		BR-153/TO	Norte	Aliança do Tocantins	Zona Rural	Afluente do Ribeirão da Extrema	Até 10m	-	721.287	8.739.373	22	Moderada
25	634+252	634+387	634+324	BR-153/TO	Sul/Norte	Aliança do Tocantins	Zona Rural	Afluente do Ribeirão da Extrema	Até 10m	-	721.038	8.739.349	22	Moderada
26	635+026	635+306	635+093	BR-153/TO	Sul/Norte	Aliança do Tocantins	Zona Rural	Afluente do Córrego Brejo Comprido	Até 10m	-	720.620	8.738.666	22	Moderada
27	635+451	635+693	635+577	BR-153/TO	Norte/Sul	Aliança do Tocantins	Zona Rural	Córrego Brejo Comprido	Até 10m	-	720.626	8.738.170	22	Moderada
28	635+496	635+690		BR-153/TO	Norte	Aliança do Tocantins	Zona Rural	Afluente do Córrego Brejo Comprido	Até 10m	-	720.847	8.738.010	22	Moderada
29	635+556	636+076		BR-153/TO	Sul	Aliança do Tocantins	Zona Rural	Afluente do Córrego Brejo Comprido	Até 10m	-	720.509	8.737.860	22	Moderada
30	635+693	635+723		BR-153/TO	Norte	Aliança do Tocantins	Zona Rural	Afluente do Córrego Brejo Comprido	Até 10m	-	720.892	8.737.957	22	Moderada
31	636+777	637+246		BR-153/TO	Sul	Aliança do Tocantins	Zona Rural	Afluente do Córrego Fundo	Até 10m	-	720.028	8.736.892	22	Moderada
32	637+148	637+286		BR-153/TO	Norte	Aliança do Tocantins	Zona Rural	Afluente do Córrego Fundo	Até 10m	-	720.343	8.736.550	22	Moderada
33	637+158	637+312		BR-153/TO	Norte	Aliança do Tocantins	Zona Rural	Afluente do Córrego Fundo	Até 10m	-	720.232	8.736.518	22	Moderada
34	637+356	638+594		BR-153/TO	Sul	Aliança do Tocantins	Zona Rural	Afluente do Córrego Fundo	Até 10m	-	719.789	8.735.912	22	Moderada
35	637+778	638+064		BR-153/TO	Norte	Aliança do Tocantins	Zona Rural	Afluente do Córrego Fundo	Até 10m	-	720.086	8.735.913	22	Moderada
36	637+965	638+347	638+187	BR-153/TO	Sul/Norte	Aliança do Tocantins	Zona Rural	Córrego Fundo	Até 10m	-	719.931	8.735.663	22	Moderada
37	638+623	638+769		BR-153/TO	Sul	Aliança do Tocantins	Zona Rural	Afluente do Córrego Fundo	Até 10m	-	719.486	8.735.276	22	Moderada
38	638+723	638+730		BR-153/TO	Norte	Aliança do Tocantins	Zona Rural	Afluente do Córrego Fundo	Até 10m	-	719.904	8.735.106	22	Moderada
39	638+786	638+796	638+790	BR-153/TO	Norte/Sul	Aliança do Tocantins	Zona Rural	Afluente do Córrego Fundo	Até 10m	-	719.582	8.735.143	22	Moderada

Nº	Km Inicial	Km Final	Km Travessia	Rodovia	Sentido	Município	Bairro ou Região	Denominação do curso hídrico	Largura (m)	Há captação no trecho ou a menos de 5 km à jusante?	Coordenadas UTM		Zona UTM	Classificação de Sensibilidade
											X	Y		
40	638+863	638+863		BR-153/TO	Norte	Aliança do Tocantins	Zona Rural	Afluente do Córrego Fundo (lago/lagoa)	Até 10m	-	719.885	8.735.104	22	Moderada
41	639+131	639+179		BR-153/TO	Norte	Aliança do Tocantins	Zona Rural	Afluente do Córrego Fundo	Até 10m	-	719.741	8.734.708	22	Moderada
42	639+155	639+214	639+212	BR-153/TO	Norte/Sul	Aliança do Tocantins	Zona Rural	Afluente do Córrego Fundo	Até 10m	-	719.384	8.734.766	22	Moderada
43	639+222	639+308		BR-153/TO	Sul	Aliança do Tocantins	Zona Rural	Afluente do Córrego Fundo	Até 10m	-	719.308	8.734.722	22	Moderada
44	639+262	639+586	639+505	BR-153/TO	Norte/Sul	Aliança do Tocantins	Zona Rural	Afluente do Córrego Fundo	Até 10m	-	719.336	8.734.471	22	Moderada
45	639+465	639+465		BR-153/TO	Norte	Aliança do Tocantins	Zona Rural	Afluente do Córrego Fundo (lago/lagoa)	Até 10m	-	719.664	8.734.710	22	Moderada
46	639+614	639+847		BR-153/TO	Norte	Aliança do Tocantins	Zona Rural	Afluente do Córrego Fundo	Até 10m	-	719.512	8.734.179	22	Moderada
47	640+128	640+374	640+306	BR-153/TO	Norte/Sul	Aliança do Tocantins	Zona Rural	Afluente do Córrego Fundo	Até 10m	-	719.332	8.733.643	22	Moderada
48	640+329	640+863		BR-153/TO	Norte	Aliança do Tocantins	Zona Rural	Afluente do Córrego Fundo	Até 10m	-	719.208	8.733.341	22	Moderada
49	640+774	641+037		BR-153/TO	Norte	Aliança do Tocantins	Zona Rural	Afluente do Córrego Fundo	Até 10m	-	719.198	8.733.029	22	Moderada
50	641+243	641+275		BR-153/TO	Sul	Aliança do Tocantins	Zona Rural	Afluente do Rio Duere	Até 10m	-	718.762	8.732.750	22	Moderada
51	641+504	641+823		BR-153/TO	Sul	Aliança do Tocantins	Zona Rural	Afluente do Rio Duere	Até 10m	-	718.692	8.732.428	22	Moderada
52	641+701	641+745		BR-153/TO	Sul	Aliança do Tocantins	Zona Rural	Afluente do Rio Duere	Até 10m	-	718.732	8.732.338	22	Moderada
53	641+754	641+762		BR-153/TO	Sul	Aliança do Tocantins	Zona Rural	Afluente do Rio Duere	Até 10m	-	718.676	8.732.321	22	Moderada
54	642+837	643+062	642+963	BR-153/TO	Norte/Sul	Aliança do Tocantins	Zona Rural	Córrego Canela	Até 10m	-	718.483	8.731.119	22	Moderada
55	643+106	643+106		BR-153/TO	Sul	Aliança do Tocantins	Zona Rural	Córrego Canela (lago/lagoa)	Até 10m	-	718.254	8.730.998	22	Moderada
56	643+751	643+837	643+889	BR-153/TO	Norte/Sul	Dueré	Zona Rural	Rio Duere	Até 10m	-	718.188	8.730.242	22	Moderada
57	643+874	645+098	644+365	BR-153/TO	Norte/Sul	Dueré	Zona Rural	Afluente do Rio Duere	Até 10m	-	718.246	8.729.719	22	Moderada
58	644+469	644+469		BR-153/TO	Norte	Aliança do Tocantins/ Dueré	Zona Rural	Afluente do Rio Duere (lago/lagoa)	Até 10m	-	718.228	8.729.500	22	Moderada
59	644+747	644+958		BR-153/TO	Sul	Dueré	Zona Rural	Afluente do Rio Duere	Até 10m	-	717.835	8.729.341	22	Moderada
60	644+835	645+011		BR-153/TO	Sul	Dueré	Zona Rural	Afluente do Rio Duere	Até 10m	-	717.790	8.729.298	22	Moderada
61	644+859	646+438	645+648	BR-153/TO	Norte/Sul	Dueré	Zona Rural	Afluente do Rio Duere	Até 10m	-	717.798	8.728.516	22	Moderada
62	645+077	645+077		BR-153/TO	Sul	Dueré	Zona Rural	Afluente do Rio Duere (lago/lagoa)	Até 10m	-	717.424	8.728.975	22	Moderada
63	645+582	645+620		BR-153/TO	Norte	Dueré	Zona Rural	Afluente do Rio Duere	Até 10m	-	717.887	8.728.526	22	Moderada
64	645+632	645+632		BR-153/TO	Norte	Dueré	Zona Rural	Afluente do Rio Duere (lago/lagoa)	Até 10m	-	717.959	8.728.478	22	Moderada
65	646+030	646+720		BR-153/TO	Norte	Dueré	Zona Rural	Afluente do Rio Duere	Até 10m	-	717.558	8.727.844	22	Moderada
66	646+343	646+343		BR-153/TO	Norte	Dueré	Zona Rural	Afluente do Rio Duere (lago/lagoa)	Até 10m	-	717.498	8.727.952	22	Moderada
67	646+412	646+412		BR-153/TO	Sul	Dueré	Zona Rural	Afluente do Rio Duere (lago/lagoa)	Até 10m	-	717.043	8.727.861	22	Moderada
68	647+056	647+131		BR-153/TO	Norte	Dueré	Zona Rural	Afluente do Córrego Encantado	Até 10m	-	717.328	8.727.152	22	Moderada
69	647+118	647+274		BR-153/TO	Norte	Dueré	Zona Rural	Afluente do Córrego Encantado	Até 10m	-	717.258	8.727.027	22	Moderada
70	647+687	647+756	647+557	BR-153/TO	Sul/Norte	Dueré	Zona Rural	Afluente do Córrego Encantado	Até 10m	-	717.130	8.726.727	22	Moderada
71	647+716	647+716		BR-153/TO	Norte	Dueré	Zona Rural	Afluente do Córrego Encantado (lago/lagoa)	Até 10m	-	717.116	8.726.471	22	Moderada
72	647+749	647+758	647+819	BR-153/TO	Sul/Norte	Dueré	Zona Rural	Afluente do Córrego Encantado	Até 10m	-	716.941	8.726.514	22	Moderada
73	647+838	648+411	648+358	BR-153/TO	Sul/Norte	Dueré	Zona Rural	Afluente do Córrego Encantado	Até 10m	-	716.584	8.726.065	22	Moderada
74	648+317	648+337		BR-153/TO	Norte	Dueré	Zona Rural	Afluente do Córrego Encantado	Até 10m	-	716.994	8.725.979	22	Moderada
75	648+661	648+695	648+813	BR-153/TO	Norte/Sul	Dueré	Zona Rural	Afluente do Córrego Encantado	Até 10m	-	716.480	8.725.622	22	Moderada
76	648+693	648+693		BR-153/TO	Norte	Dueré	Zona Rural	Afluente do Córrego Encantado (lago/lagoa)	Até 10m	-	716.756	8.725.695	22	Moderada
77	648+960	649+148	649+033	BR-153/TO	Norte/Sul	Dueré	Zona Rural	Afluente do Córrego Encantado	Até 10m	-	716.423	8.725.406	22	Moderada
78	649+136	649+148		BR-153/TO	Norte	Dueré	Zona Rural	Afluente do Córrego Encantado	Até 10m	-	716.645	8.725.198	22	Moderada
79	649+136	649+452	649+414	BR-153/TO	Norte/Sul	Dueré	Zona Rural	Afluente do Córrego Encantado	Até 10m	-	716.224	8.725.074	22	Moderada
80	649+288	649+809		BR-153/TO	Sul	Dueré	Zona Rural	Afluente do Córrego Encantado	Até 10m	-	716.289	8.724.902	22	Moderada
81	649+717	649+717		BR-153/TO	Sul	Dueré	Zona Rural	Afluente do Córrego Encantado (lago/lagoa)	Até 10m	-	716.198	8.724.829	22	Moderada

Nº	Km Inicial	Km Final	Km Travessia	Rodovia	Sentido	Município	Bairro ou Região	Denominação do curso hídrico	Largura (m)	Há captação no trecho ou a menos de 5 km à jusante?	Coordenadas UTM		Zona UTM	Classificação de Sensibilidade
											X	Y		
82	649+993	649+993		BR-153/TO	Norte	Dueré	Zona Rural	Afluente do Córrego Encantado (lago/lagoa)	Até 10m	-	716.449	8.724.302	22	Moderada
83	650+018	650+058		BR-153/TO	Norte	Dueré	Zona Rural	Afluente do Córrego Encantado	Até 10m	-	716.633	8.724.511	22	Moderada
84	650+226	650+254		BR-153/TO	Sul	Dueré	Zona Rural	Afluente do Córrego Acampamento	Até 10m	-	715.944	8.724.297	22	Moderada
85	650+295	650+338		BR-153/TO	Sul	Dueré	Zona Rural	Afluente do Córrego Acampamento	Até 10m	-	715.904	8.724.232	22	Moderada
86	651+012	651+247		BR-153/TO	Norte	Dueré	Zona Rural	Afluente do Córrego Encantado	Até 10m	-	716.102	8.723.288	22	Moderada
87	651+247	651+360		BR-153/TO	Norte	Dueré	Zona Rural	Afluente do Córrego Encantado	Até 10m	-	715.999	8.723.154	22	Moderada
88	652+415	652+430	652+579	BR-153/TO	Norte/Sul	Dueré	Zona Rural	Afluente do Córrego Acampamento	Até 10m	-	715.205	8.722.078	22	Moderada
89	652+430	652+430		BR-153/TO	Norte	Dueré	Zona Rural	Afluente do Córrego Acampamento (lago/lagoa)	Até 10m	-	715.555	8.722.129	22	Moderada
90	652+439	652+640		BR-153/TO	Norte	Dueré	Zona Rural	Afluente do Córrego Acampamento	Até 10m	-	715.481	8.721.962	22	Moderada
91	652+586	652+586		BR-153/TO	Sul	Dueré	Zona Rural	Afluente do Córrego Acampamento (lago/lagoa)	Até 10m	-	715.203	8.722.059	22	Moderada
92	652+743	652+952		BR-153/TO	Norte	Dueré	Zona Rural	Afluente do Córrego Acampamento	Até 10m	-	715.538	8.721.679	22	Moderada
93	652+795	652+851		BR-153/TO	Sul	Dueré	Zona Rural	Afluente do Córrego Acampamento	Até 10m	-	715.096	8.721.862	22	Moderada
94	652+795	653+790	653+182	BR-153/TO	Sul/Norte	Dueré	Zona Rural	Córrego Acampamento	Até 10m	-	715.097	8.721.477	22	Moderada
95	652+856	652+921	652+948	BR-153/TO	Norte/Sul	Dueré	Zona Rural	Afluente do Córrego Acampamento	Até 10m	-	715.269	8.721.665	22	Moderada
96	652+914	652+914		BR-153/TO	Norte	Dueré	Zona Rural	Afluente do Córrego Acampamento (lago/lagoa)	Até 10m	-	715.589	8.721.559	22	Moderada
97	652+941	653+219		BR-153/TO	Norte	Dueré	Zona Rural	Afluente do Córrego Acampamento	Até 10m	-	715.261	8.721.378	22	Moderada
98	652+960	653+079		BR-153/TO	Norte	Dueré	Zona Rural	Afluente do Córrego Acampamento	Até 10m	-	715.465	8.721.513	22	Moderada
99	652+973	652+973		BR-153/TO	Norte	Dueré	Zona Rural	Afluente do Córrego Acampamento (lago/lagoa)	Até 10m	-	715.387	8.721.625	22	Moderada
100	653+448	653+448		BR-153/TO	Norte	Dueré	Zona Rural	Afluente do Córrego Acampamento (lago/lagoa)	Até 10m	-	715.219	8.721.133	22	Moderada
101	653+474	653+474		BR-153/TO	Norte	Dueré	Zona Rural	Afluente do Córrego Acampamento (lago/lagoa)	Até 10m	-	715.414	8.721.035	22	Moderada
102	653+486	653+527		BR-153/TO	Norte	Dueré	Zona Rural	Afluente do Córrego Acampamento	Até 10m	-	715.242	8.721.092	22	Moderada
103	654+939	655+211		BR-153/TO	Norte	Dueré	Zona Rural	Afluente do Córrego Barreiros	Até 10m	-	714.787	8.719.580	22	Moderada
104	655+156	655+279	655+261	BR-153/TO	Norte/Sul	Dueré	Zona Rural	Córrego Barreiros	Até 10m	-	714.408	8.719.514	22	Moderada
105	655+228	655+552		BR-153/TO	Norte	Dueré	Zona Rural	Afluente do Córrego Barreiros	Até 10m	-	714.745	8.719.288	22	Moderada
106	655+441	656+145		BR-153/TO	Norte	Dueré	Zona Rural	Afluente do Córrego Barreiros	Até 10m	-	714.523	8.718.809	22	Moderada
107	656+669	656+873		BR-153/TO	Sul	Gurupi	Zona Urbana	Afluente do Rio Gurupi	Até 10m	-	713.864	8.718.118	22	Moderada
108	656+954	657+483	657+436	BR-153/TO	Sul/Norte	Gurupi	Zona Urbana	Afluente do Rio Gurupi (lago/lagoa)	Até 10m	-	714.064	8.717.343	22	Moderada
109	659+544	659+779	659+721	BR-153/TO	Norte/Sul	Gurupi	Zona Urbana	Rio Gurupi	Até 10m	-	713.111	8.715.246	22	Moderada
110	660+023	660+476	660+286	BR-153/TO	Norte/Sul	Gurupi	Zona Urbana	Córrego Três Voltas	Até 10m	-	712.959	8.714.700	22	Moderada
111	662+792	662+873	662+842	BR-153/TO	Norte/Sul	Gurupi	Zona Urbana	Córrego Matinha	Até 10m	-	712.051	8.712.309	22	Moderada
112	662+922	662+922		BR-153/TO	Norte	Gurupi	Zona Urbana	Córrego Matinha (lago/lagoa)	Até 10m	-	712.344	8.712.294	22	Moderada
113	664+641	664+704	664+611	BR-153/TO	Norte/Sul	Gurupi	Zona Urbana	Córrego Jandira	Até 10m	-	711.448	8.710.646	22	Moderada
114	667+714	667+753	667+764	BR-153/TO	Sul/Norte	Gurupi	Zona Urbana	Córrego Mato do Gado	Até 10m	-	710.548	8.707.622	22	Moderada
115	668+701	669+125	669+053	BR-153/TO	Sul/Norte	Gurupi	Zona Urbana	Afluente do Córrego Pousado do Meio	Até 10m	-	710.185	8.706.385	22	Moderada
116	668+766	669+111		BR-153/TO	Norte	Gurupi	Zona Urbana	Afluente do Córrego Pousado do Meio	Até 10m	-	710.368	8.706.460	22	Moderada
117	669+024	669+061		BR-153/TO	Norte	Gurupi	Zona Urbana	Afluente do Córrego Pousado do Meio	Até 10m	-	710.355	8.706.360	22	Moderada
118	669+125	669+552		BR-153/TO	Norte	Gurupi	Zona Urbana	Afluente do Córrego Pousado do Meio	Até 10m	-	710.291	8.706.188	22	Moderada
119	669+565	669+600		BR-153/TO	Norte	Gurupi	Zona Urbana	Afluente do Córrego Pousado do Meio	Até 10m	-	710.416	8.705.792	22	Moderada
120	669+906	669+906		BR-153/TO	Norte	Gurupi	Zona Urbana	Afluente do Córrego Pousado do Meio (lago/lagoa)	Até 10m	-	710.360	8.705.783	22	Moderada
121	669+915	670+010		BR-153/TO	Norte	Gurupi	Zona Urbana	Afluente do Córrego Pousado do Meio	Até 10m	-	710.213	8.705.440	22	Moderada
122	670+182	670+182		BR-153/TO	Norte	Gurupi	Zona Urbana	Afluente do Córrego Pousado do Meio (lago/lagoa)	Até 10m	-	710.202	8.705.392	22	Moderada
123	670+183	670+419		BR-153/TO	Norte	Gurupi	Zona Urbana	Afluente do Córrego Pousado do Meio	Até 10m	-	710.114	8.705.102	22	Moderada
124	670+261	670+409	670+493	BR-153/TO	Sul/Norte	Gurupi	Zona Urbana	Córrego Pousado do Meio	Até 10m	-	709.828	8.704.989	22	Moderada
125	670+835	671+651	671+162	BR-153/TO	Norte/Sul	Gurupi	Zona Urbana	Afluente do Córrego Pousado do Meio	Até 10m	-	709.657	8.704.342	22	Moderada

Nº	Km Inicial	Km Final	Km Travessia	Rodovia	Sentido	Município	Bairro ou Região	Denominação do curso hídrico	Largura (m)	Há captação no trecho ou a menos de 5 km à jusante?	Coordenadas UTM		Zona UTM	Classificação de Sensibilidade
											X	Y		
126	673+264	673+264		BR-153/TO	Norte	Gurupi	Zona Urbana	Afluente do Córrego Água Franca (lago/lagoa)	Até 10m	-	709.446	8.702.201	22	Moderada
127	673+264	673+264		BR-153/TO	Norte	Gurupi	Zona Urbana	Afluente do Córrego Água Franca	Até 10m	-	709.542	8.702.199	22	Moderada
128	673+269	673+296	673+290	BR-153/TO	Sul/Norte	Gurupi	Zona Urbana	Afluente do Córrego Água Franca	Até 10m	-	709.242	8.702.255	22	Moderada
129	673+302	673+311		BR-153/TO	Sul	Gurupi	Zona Urbana	Afluente do Córrego Água Franca	Até 10m	-	709.018	8.702.291	22	Moderada
130	673+305	673+305		BR-153/TO	Sul	Gurupi	Zona Urbana	Afluente do Córrego Água Franca (lago/lagoa)	Até 10m	-	709.074	8.702.291	22	Moderada
131	675+375	675+430	675+370	BR-153/TO	Norte/Sul	Gurupi	Zona Urbana	Afluente do Córrego Água Franca	Até 10m	-	708.417	8.700.372	22	Moderada
132	675+411	675+411		BR-153/TO	Sul	Gurupi	Zona Urbana	Afluente do Córrego Água Franca (lago/lagoa)	Até 10m	-	708.311	8.700.438	22	Moderada
133	676+838	676+838		BR-153/TO	Norte	Gurupi	Zona Urbana	Córrego Água Franca (lago/lagoa)	Até 10m	-	707.519	8.699.092	22	Moderada
134	676+848	676+935	677+142	BR-153/TO	Norte/Sul	Gurupi	Zona Urbana	Córrego Água Franca	Até 10m	-	707.186	8.699.086	22	Moderada
135	677+440	677+440		BR-153/TO	Sul	Gurupi	Zona Urbana	Córrego Água Franca (lago/lagoa)	Até 10m	-	707.108	8.699.039	22	Moderada
136	679+072	679+389	679+248	BR-153/TO	Sul/Norte	Cariri do Tocantins	Zona Rural	Córrego Pantanal	Até 10m	-	705.976	8.697.358	22	Moderada
137	680+531	680+587		BR-153/TO	Sul	Cariri do Tocantins	Zona Rural	Afluente do Rio Xavante	Até 10m	-	704.926	8.696.433	22	Moderada
138	680+602	680+673		BR-153/TO	Sul	Cariri do Tocantins	Zona Rural	Afluente do Rio Xavante	Até 10m	-	705.011	8.696.306	22	Moderada
139	680+612	680+612		BR-153/TO	Sul	Cariri do Tocantins	Zona Rural	Afluente do Rio Xavante (lago/lagoa)	Até 10m	-	704.993	8.696.386	22	Moderada
140	681+247	681+279		BR-153/TO	Norte	Cariri do Tocantins	Zona Rural	Afluente do Córrego Pantanal	Até 10m	-	705.174	8.695.530	22	Moderada
141	685+407	685+445		BR-153/TO	Norte	Cariri do Tocantins	Zona Rural	Afluente do Córrego Pantanal	Até 10m	-	703.400	8.691.762	22	Moderada
142	685+432	685+524		BR-153/TO	Norte	Cariri do Tocantins	Zona Rural	Afluente do Córrego Pantanal	Até 10m	-	703.388	8.691.715	22	Moderada
143	685+548	685+554		BR-153/TO	Sul	Cariri do Tocantins	Zona Rural	Afluente do Córrego Diamante	Até 10m	-	702.860	8.691.878	22	Moderada
144	687+135	687+190	687+160	BR-153/TO	Sul/Norte	Cariri do Tocantins	Zona Rural	Afluente do Córrego Pantanal	Até 10m	-	702.591	8.690.235	22	Moderada
145	688+877	689+172	689+061	BR-153/TO	Norte/Sul	Cariri do Tocantins	Zona Rural	Córrego Formiga	Até 10m	-	701.595	8.688.601	22	Moderada
146	692+055	692+109		BR-153/TO	Norte	Cariri do Tocantins	Zona Rural	Afluente do Córrego Amaralina	Até 10m	-	700.429	8.685.825	22	Moderada
147	692+130	692+138	692+156	BR-153/TO	Norte/Sul	Cariri do Tocantins	Zona Rural	Afluente do Córrego Amaralina	Até 10m	-	700.104	8.685.883	22	Moderada
148	692+156	692+156		BR-153/TO	Norte	Cariri do Tocantins	Zona Rural	Afluente do Córrego Amaralina	Até 10m	-	700.313	8.685.863	22	Moderada
149	693+977	694+116	694+057	BR-153/TO	Norte/Sul	Cariri do Tocantins	Zona Rural	Afluente do Córrego Amaralina	Até 10m	-	699.512	8.684.060	22	Moderada
150	694+147	694+147		BR-153/TO	Sul	Cariri do Tocantins	Zona Rural	Afluente do Córrego Amaralina (lago/lagoa)	Até 10m	-	699.305	8.684.060	22	Moderada
151	694+161	694+168		BR-153/TO	Sul	Cariri do Tocantins	Zona Rural	Afluente do Córrego Amaralina	Até 10m	-	699.164	8.684.106	22	Moderada
152	694+3	694+556		BR-153/TO	Sul	Cariri do Tocantins	Zona Rural	Afluente do Córrego Amaralina (lago/lagoa)	Até 10m	-	699.145	8.684.081	22	Moderada
153	695+602	695+904	695+756	BR-153/TO	Norte/Sul	Cariri do Tocantins	Zona Rural	Córrego Amaralina	Até 10m	-	698.665	8.682.580	22	Moderada
154	698+748	698+856	698+832	BR-153/TO	Norte/Sul	Cariri do Tocantins	Zona Rural	Córrego Bacabal	Até 10m	-	697.329	8.679.809	22	Moderada
155	698+907	699+507		BR-153/TO	Sul	Cariri do Tocantins	Zona Rural	Córrego Bacabal	Até 10m	-	696.986	8.679.544	22	Moderada
156	699+876	700+043	699+859	BR-153/TO	Norte/Sul	Cariri do Tocantins	Zona Rural	Afluente do Córrego Bacabal	Até 10m	-	696.863	8.678.894	22	Moderada
157	699+897	700+166	700+063	BR-153/TO	Norte/Sul	Cariri do Tocantins	Zona Rural	Afluente do Córrego Bacabal	Até 10m	-	696.755	8.678.719	22	Moderada
158	700+189	700+189		BR-153/TO	Norte	Cariri do Tocantins	Zona Rural	Afluente do Córrego Bacabal (lago/lagoa)	Até 10m	-	696.998	8.678.589	22	Moderada
159	702+85	703+120		BR-153/TO	Norte	Cariri do Tocantins	Zona Rural	Córrego Colodino (lago/lagoa)	Até 10m	-	695.708	8.675.972	22	Moderada
160	703+032	703+048	703+040	BR-153/TO	Sul/Norte	Cariri do Tocantins	Zona Rural	Córrego Colodino	Até 10m	-	695.671	8.675.968	22	Moderada
161	703+039	703+039		BR-153/TO	Sul	Cariri do Tocantins	Zona Rural	Córrego Colodino (lago/lagoa)	Até 10m	-	695.416	8.675.830	22	Moderada
162	703+131	703+152		BR-153/TO	Sul	Cariri do Tocantins	Zona Rural	Córrego Colodino	Até 10m	-	695.401	8.675.851	22	Moderada
163	705+290	705+567	705+452	BR-153/TO	Norte/Sul	Cariri do Tocantins	Zona Rural	Córrego Novo Acordo	Até 10m	-	695.821	8.674.288	22	Moderada
164	705+459	705+459		BR-153/TO	Sul	Cariri do Tocantins	Zona Rural	Córrego Novo Acordo (lago/lagoa)	Até 10m	-	695.662	8.674.344	22	Moderada
165	707+374	707+472		BR-153/TO	Sul	Cariri do Tocantins	Zona Rural	Afluente do Córrego Raiz	Até 10m	-	695.689	8.671.585	22	Moderada
166	708+217	708+608	708+440	BR-153/TO	Norte/Sul	Cariri do Tocantins	Zona Rural	Afluente do Córrego Raiz	Até 10m	-	695.932	8.670.575	22	Moderada
167	709+650	709+650		BR-153/TO	Sul	Cariri do Tocantins	Zona Rural	Córrego Raiz (lago/lagoa)	Córrego	-	696.009	8.669.229	22	Moderada
168	709+729	709+840	709+806	BR-153/TO	Norte/Sul	Cariri do Tocantins	Zona Rural	Córrego Raiz	Até 10m	-	696.179	8.669.220	22	Moderada
169	712+970	713+231	713+176	BR-153/TO	Sul/Norte	Cariri do Tocantins	Zona Rural	Córrego do Otávio	Até 10m	-	695.582	8.665.881	22	Moderada
170	714+964	714+964		BR-153/TO	Norte	Cariri do Tocantins	Zona Rural	Afluente do Córrego do Otávio (lago/lagoa)	Até 10m	-	695.667	8.664.164	22	Moderada

Nº	Km Inicial	Km Final	Km Travessia	Rodovia	Sentido	Município	Bairro ou Região	Denominação do curso hídrico	Largura (m)	Há captação no trecho ou a menos de 5 km à jusante?	Coordenadas UTM		Zona UTM	Classificação de Sensibilidade
											X	Y		
171	714+966	714+984	714+909	BR-153/TO	Sul/Norte	Cariri do Tocantins	Zona Rural	Afluente do Córrego do Otávio	Até 10m	-	695.414	8.664.106	22	Moderada
172	715+901	715+901		BR-153/TO	Sul	Cariri do Tocantins	Zona Rural	Afluente do Córrego do Otávio (lago/lagoa)	Até 10m	-	695.836	8.663.196	22	Moderada
173	715+933	715+940	715+914	BR-153/TO	Norte/Sul	Cariri do Tocantins	Zona Rural	Afluente do Córrego do Otávio	Até 10m	-	696.181	8.663.400	22	Moderada
174	718+121	718+425	718+448	BR-153/TO	Norte/Sul	Cariri do Tocantins/ Figueirópolis	Zona Rural	Afluente do Córrego do Coxo	Até 10m	-	697.396	8.661.172	22	Moderada
175	718+451	718+511		BR-153/TO	Sul	Cariri do Tocantins	Zona Rural	Córrego do Coxo	Até 10m	-	697.334	8.661.097	22	Moderada
176	724+151	724+513	724+333	BR-153/TO	Norte/Sul	Figueirópolis	Zona Rural	Afluente do Córrego Barreiro	Até 10m	-	699.750	8.655.852	22	Moderada
177	725+598	725+718		BR-153/TO	Sul	Figueirópolis	Zona Rural	Afluente do Córrego Barreiro	Até 10m	-	699.938	8.654.526	22	Moderada
178	725+648	726+194	725+878	BR-153/TO	Sul/Norte	Figueirópolis	Zona Rural	Afluente do Córrego Barreiro	Até 10m	-	700.122	8.654.350	22	Moderada
179	726+139	726+562	726+282	BR-153/TO	Norte/Sul	Figueirópolis	Zona Rural	Córrego Barreiro	Até 10m	-	700.277	8.653.976	22	Moderada
180	727+603	728+519	728+086	BR-153/TO	Norte/Sul	Figueirópolis	Zona Rural	Afluente do Córrego Barreiro	Até 10m	-	700.659	8.652.239	22	Moderada
181	728+568	728+568		BR-153/TO	Norte	Figueirópolis	Zona Rural	Afluente do Córrego Barreiro (lago/lagoa)	Até 10m	-	700.989	8.651.728	22	Moderada
182	729+085	729+137		BR-153/TO	Sul	Figueirópolis	Zona Rural	Afluente do Córrego Barreiro	Até 10m	-	700.422	8.651.216	22	Moderada
183	729+211	729+310		BR-153/TO	Sul	Figueirópolis	Zona Rural	Afluente do Córrego Barreiro	Até 10m	-	700.420	8.651.046	22	Moderada
184	729+504	729+642		BR-153/TO	Sul	Figueirópolis	Zona Rural	Afluente do Córrego Barreiro	Até 10m	-	700.389	8.650.700	22	Moderada
185	730+592	730+969		BR-153/TO	Sul	Figueirópolis	Zona Rural	Afluente do Córrego Grotão	Até 10m	-	700.406	8.649.570	22	Moderada
186	730+854	731+300	731+027	BR-153/TO	Norte/Sul	Figueirópolis	Zona Rural	Afluente do Córrego Grotão	Até 10m	-	700.564	8.649.298	22	Moderada
187	732+470	732+537		BR-153/TO	Norte	Figueirópolis	Zona Rural	Afluente do Córrego Grotão	Até 10m	-	700.689	8.647.811	22	Moderada
188	732+799	732+904	732+720	BR-153/TO	Sul/Norte	Figueirópolis	Zona Rural	Córrego Grotão	Até 10m	-	700.529	8.647.605	22	Moderada
189	732+848	732+848		BR-153/TO	Sul	Figueirópolis	Zona Rural	Córrego Grotão (lago/lagoa)	Até 10m	-	700.167	8.647.496	22	Moderada
190	736+277	736+921	736+575	BR-153/TO	Sul/Norte	Alvorada	Zona Rural	Afluente do Córrego Angico	Até 10m	-	700.216	8.643.761	22	Moderada
191	736+914	736+914		BR-153/TO	Sul	Alvorada	Zona Rural	Córrego Angico (lago/lagoa)	Até 10m	-	700.123	8.643.241	22	Moderada
192	736+959	737+158	737+131	BR-153/TO	Norte/Sul	Alvorada	Zona Rural	Córrego Angico	Até 10m	-	700.248	8.643.202	22	Moderada
193	738+884	739+023		BR-153/TO	Sul	Alvorada	Zona Rural	Afluente do Córrego Canivete	Até 10m	-	699.871	8.641.358	22	Moderada
194	738+944	739+510		BR-153/TO	Norte	Alvorada	Zona Rural	Afluente do Córrego Canivete	Até 10m	-	700.173	8.641.170	22	Moderada
195	739+115	739+997	739+512	BR-153/TO	Norte/Sul	Alvorada	Zona Rural	Córrego Canivete	Até 10m	-	700.223	8.640.858	22	Moderada
196	739+819	739+832		BR-153/TO	Norte	Alvorada	Zona Rural	Afluente do Córrego Canivete	Até 10m	-	700.533	8.640.616	22	Moderada
197	741+401	741+483		BR-153/TO	Norte	Alvorada	Zona Rural	Afluente do Córrego Canivete	Até 10m	-	700.922	8.639.040	22	Moderada
198	742+052	742+092		BR-153/TO	Norte	Alvorada	Zona Rural	Afluente do Córrego Canivete	Até 10m	-	701.183	8.638.474	22	Moderada
199	743+843	743+923		BR-153/TO	Norte	Alvorada	Zona Rural	Afluente do Ribeirão Alagadiço	Até 10m	-	701.672	8.636.657	22	Moderada
200	743+920	743+937		BR-153/TO	Norte	Alvorada	Zona Rural	Afluente do Ribeirão Alagadiço	Até 10m	-	701.651	8.636.603	22	Moderada
201	746+046	746+115		BR-153/TO	Sul	Alvorada	Zona Rural	Afluente do Ribeirão Alagadiço	Até 10m	-	700.768	8.634.571	22	Moderada
202	747+937	747+937		BR-153/TO	Sul	Alvorada	Zona Rural	Afluente do Ribeirão Alagadiço (lago/lagoa)	Até 10m	-	701.276	8.632.555	22	Moderada
203	747+998	748+066	748+022	BR-153/TO	Sul/Norte	Alvorada	Zona Rural	Afluente do Ribeirão Alagadiço	Até 10m	-	701.597	8.632.736	22	Moderada
204	749+693	749+746	749+731	BR-153/TO	Sul/Norte	Alvorada	Zona Rural	Brejo dos Porcos	Até 10m	-	702.142	8.631.108	22	Moderada
205	749+815	749+900		BR-153/TO	Norte	Alvorada	Zona Rural	Brejo dos Porcos (lago/lagoa)	Até 10m	-	702.430	8.631.173	22	Moderada
206	753+557	753+726		BR-153/TO	Norte	Alvorada	Zona Rural	Afluente do Córrego Boa União	Até 10m	-	703.696	8.627.476	22	Moderada
207	753+643	753+701	753+702	BR-153/TO	Sul/Norte	Alvorada	Zona Rural	Afluente do Córrego Boa União	Até 10m	-	703.615	8.627.434	22	Moderada
208	756+234	756+458	756+407	BR-153/TO	Sul	Alvorada	Zona Rural	Córrego Mato da Floresta (lago/lagoa)	Até 10m	Sim	703.735	8.624.870	22	Elevada
209	758+994	759+075		BR-153/TO	Sul	Alvorada	Zona Rural	Afluente do Córrego do Meio	Até 10m	-	704.299	8.622.140	22	Moderada
210	759+167	759+227		BR-153/TO	Norte	Alvorada	Zona Rural	Afluente do Córrego do Chicote	Até 10m	-	704.759	8.622.059	22	Moderada
211	759+318	759+442		BR-153/TO	Norte	Alvorada	Zona Rural	Afluente do Córrego do Chicote	Até 10m	-	704.705	8.621.828	22	Moderada
212	761+347	761+739	761+546	BR-153/TO	Sul/Norte	Alvorada	Zona Rural	Afluente do Córrego do Chicote	Até 10m	-	704.576	8.619.675	22	Moderada
213	761+843	762+862		BR-153/TO	Norte	Alvorada	Zona Rural	Afluente do Córrego do Chicote	Até 10m	-	704.704	8.618.895	22	Moderada
214	762+441	762+634		BR-153/TO	Sul	Alvorada	Zona Rural	Afluente do Córrego do Chicote	Até 10m	-	704.502	8.618.678	22	Moderada
215	762+628	762+628		BR-153/TO	Sul	Alvorada	Zona Rural	Lagoas da Alvorada	Até 10m	-	704.289	8.617.062	22	Moderada

Nº	Km Inicial	Km Final	Km Travessia	Rodovia	Sentido	Município	Bairro ou Região	Denominação do curso hídrico	Largura (m)	Há captação no trecho ou a menos de 5 km à jusante?	Coordenadas UTM		Zona UTM	Classificação de Sensibilidade
											X	Y		
216	764+769	764+809		BR-153/TO	Norte	Alvorada	Zona Rural	Afluente do Córrego Brejão	Até 10m	-	705.277	8.616.558	22	Moderada
217	764+918	765+800		BR-153/TO	Norte	Alvorada	Zona Rural	Afluente do Córrego Brejão (lago/lagoa)	Até 10m	-	705.287	8.616.469	22	Moderada
218	766+409	766+668		BR-153/TO	Sul	Alvorada	Zona Rural	Afluente do Córrego da Olaria	Até 10m	-	705.506	8.614.761	22	Moderada
219	766+450	766+598		BR-153/TO	Sul	Alvorada	Zona Rural	Afluente do Córrego da Olaria	Até 10m	-	705.632	8.614.843	22	Moderada
220	766+506	766+527		BR-153/TO	Sul	Alvorada	Zona Rural	Afluente do Córrego da Olaria	Até 10m	-	705.664	8.614.857	22	Moderada
221	766+571	766+605		BR-153/TO	Sul	Alvorada	Zona Rural	Afluente do Córrego da Olaria	Até 10m	-	705.614	8.614.759	22	Moderada
222	766+589	766+614		BR-153/TO	Sul	Alvorada	Zona Rural	Afluente do Córrego da Olaria	Até 10m	-	705.722	8.614.775	22	Moderada
223	766+668	766+668		BR-153/TO	Sul	Alvorada	Zona Rural	Afluente do Córrego da Olaria (lago/lagoa)	Até 10m	-	705.665	8.614.741	22	Moderada
224	766+668	766+668		BR-153/TO	Sul	Alvorada	Zona Rural	Afluente do Córrego da Olaria	Até 10m	-	705.725	8.614.704	22	Moderada
225	767+526	767+536		BR-153/TO	Sul	Alvorada	Zona Rural	Afluente do Córrego da Olaria	Até 10m	-	705.951	8.613.871	22	Moderada
226	768+175	768+268		BR-153/TO	Sul	Alvorada	Zona Rural	Afluente do Córrego da Olaria	Até 10m	-	706.252	8.613.258	22	Moderada
227	768+293	768+300		BR-153/TO	Norte	Alvorada	Zona Rural	Afluente do Córrego Brejão	Até 10m	-	706.727	8.613.358	22	Moderada
228	768+349	768+357		BR-153/TO	Sul	Alvorada	Zona Rural	Afluente do Córrego da Olaria	Até 10m	-	706.301	8.613.128	22	Moderada
229	768+422	768+449		BR-153/TO	Norte	Alvorada	Zona Rural	Afluente do Córrego Brejão	Até 10m	-	706.800	8.613.237	22	Moderada
230	769+233	769+247		BR-153/TO	Sul	Alvorada	Zona Rural	Afluente do Córrego da Olaria	Até 10m	-	706.550	8.612.277	22	Moderada
231	769+380	769+438		BR-153/TO	Sul	Alvorada	Zona Rural	Afluente do Córrego da Olaria	Até 10m	-	706.640	8.612.138	22	Moderada
232	769+490	769+492		BR-153/TO	Sul	Alvorada	Zona Rural	Afluente do Córrego da Olaria	Até 10m	-	706.675	8.612.061	22	Moderada
233	769+558	769+568		BR-153/TO	Sul	Alvorada	Zona Rural	Afluente do Córrego da Olaria	Até 10m	-	706.708	8.611.983	22	Moderada
234	769+840	769+871		BR-153/TO	Sul	Alvorada	Zona Rural	Afluente do Córrego da Olaria	Até 10m	-	706.808	8.611.734	22	Moderada
235	770+038	770+116		BR-153/TO	Sul	Alvorada	Zona Rural	Afluente do Córrego da Olaria	Até 10m	-	706.903	8.611.498	22	Moderada
236	770+162	770+180		BR-153/TO	Sul	Alvorada	Zona Rural	Afluente do Córrego da Olaria	Até 10m	-	706.939	8.611.377	22	Moderada
237	770+678	770+766		BR-153/TO	Norte	Alvorada	Zona Rural	Afluente do Córrego Canoas	Até 10m	-	707.583	8.611.145	22	Moderada
238	770+962	770+962		BR-153/TO	Norte	Alvorada	Zona Rural	Afluente do Córrego Canoas (lago/lagoa)	Até 10m	-	707.694	8.611.145	22	Moderada
239	770+962	771+973		BR-153/TO	Norte	Alvorada	Zona Rural	Afluente do Córrego Canoas	Até 10m	-	708.215	8.610.720	22	Moderada
240	771+799	771+933		BR-153/TO	Norte	Alvorada	Zona Rural	Afluente do Córrego Canoas	Até 10m	-	708.408	8.610.348	22	Moderada
241	771+895	771+910		BR-153/TO	Norte	Alvorada	Zona Rural	Afluente do Córrego Canoas	Até 10m	-	708.414	8.610.282	22	Moderada
242	772+723	772+969		BR-153/TO	Norte	Alvorada	Zona Rural	Afluente do Córrego Canoas	Até 10m	-	708.907	8.609.501	22	Moderada
243	772+783	772+788		BR-153/TO	Norte	Alvorada	Zona Rural	Afluente do Córrego Canoas	Até 10m	-	708.983	8.609.618	22	Moderada
244	772+871	773+096	772+969	BR-153/TO	Norte/Sul	Alvorada	Zona Rural	Córrego Canoas	Até 10m	-	708.958	8.609.364	22	Moderada
245	773+061	773+363	773+139	BR-153/TO	Norte/Sul	Alvorada	Zona Rural	Afluente do Córrego Canoas	Até 10m	-	709.163	8.609.263	22	Moderada
246	773+187	773+385	773+413	BR-153/TO	Norte/Sul	Alvorada	Zona Rural	Afluente do Córrego Canoas	Até 10m	-	709.059	8.608.930	22	Moderada
247	773+414	773+448		BR-153/TO	Norte	Alvorada	Zona Rural	Afluente do Córrego Canoas (lago/lagoa)	Até 10m	-	709.180	8.608.879	22	Moderada
248	773+459	773+461		BR-153/TO	Norte	Alvorada	Zona Rural	Afluente do Córrego Canoas	Até 10m	-	709.207	8.608.893	22	Moderada
249	775+342	775+438	775+315	BR-153/TO	Norte/Sul	Alvorada	Zona Rural	Afluente do Córrego Canoas	Até 10m	-	709.256	8.607.039	22	Moderada
250	776+492	776+923		BR-153/TO	Norte	Alvorada	Zona Rural	Afluente do Córrego Matinha	Até 10m	-	709.409	8.605.653	22	Moderada
251	776+792	776+792		BR-153/TO	Sul	Alvorada	Zona Rural	Afluente do Córrego Canoas (lago/lagoa)	Até 10m	-	709.078	8.605.430	22	Moderada
252	776+801	776+832		BR-153/TO	Sul	Alvorada	Zona Rural	Afluente do Córrego Canoas	Até 10m	-	709.141	8.605.514	22	Moderada
253	776+85	777+250		BR-153/TO	Norte	Alvorada	Zona Rural	Afluente do Córrego Matinha (lago/lagoa)	Até 10m	-	709.434	8.605.440	22	Moderada
254	776+878	776+927		BR-153/TO	Sul	Alvorada	Zona Rural	Afluente do Córrego Canoas	Até 10m	-	709.149	8.605.433	22	Moderada
255	777+141	777+377		BR-153/TO	Norte	Alvorada	Zona Rural	Afluente do Córrego Matinha	Até 10m	-	709.444	8.605.103	22	Moderada
256	778+460	778+576		BR-153/TO	Sul	Alvorada	Zona Rural	Afluente do Córrego Matinha	Até 10m	-	709.392	8.603.862	22	Moderada
257	778+532	778+536		BR-153/TO	Norte	Alvorada	Zona Rural	Córrego Matinha (lago/lagoa)	Até 10m	-	709.692	8.603.808	22	Moderada
258	778+601	778+601		BR-153/TO	Sul	Alvorada	Zona Rural	Afluente do Córrego Matinha (lago/lagoa)	Até 10m	-	709.403	8.603.763	22	Moderada
259	778+613	778+666		BR-153/TO	Sul	Alvorada	Zona Rural	Afluente do Córrego Matinha	Até 10m	-	709.420	8.603.710	22	Moderada
260	778+650	778+650		BR-153/TO	Sul	Alvorada	Zona Rural	Córrego Matinha (lago/lagoa)	Até 10m	-	709.268	8.603.459	22	Moderada
261	778+755	778+755	778+755	BR-153/TO	Sul/Norte	Alvorada	Zona Rural	Córrego Matinha	Até 10m	-	709.556	8.603.611	22	Moderada
262	780+074	780+254	780+121	BR-153/TO	Norte/Sul	Talismã	Zona Rural	Afluente do Córrego Matinha	Até 10m	-	709.474	8.602.232	22	Moderada
263	780+242	780+311		BR-153/TO	Norte	Talismã	Zona Rural	Afluente do Córrego Matinha	Até 10m	-	709.733	8.602.100	22	Moderada
264	780+472	780+472		BR-153/TO	Norte	Talismã	Zona Rural	Afluente do Córrego Matinha (lago/lagoa)	Até 10m	-	709.797	8.602.067	22	Moderada

Nº	Km Inicial	Km Final	Km Travessia	Rodovia	Sentido	Município	Bairro ou Região	Denominação do curso hídrico	Largura (m)	Há captação no trecho ou a menos de 5 km à jusante?	Coordenadas UTM		Zona UTM	Classificação de Sensibilidade
											X	Y		
265	780+476	780+519		BR-153/TO	Norte	Talismã	Zona Rural	Afluente do Córrego Matinha	Até 10m	-	709.761	8.601.880	22	Moderada
266	781+674	781+674		BR-153/TO	Norte	Talismã	Zona Rural	Cabeceira Funda (lago/lagoa)	Até 10m	-	710.173	8.600.574	22	Moderada
267	781+901	781+901		BR-153/TO	Norte	Talismã	Zona Rural	Cabeceira Funda (lago/lagoa)	Até 10m	-	710.024	8.600.443	22	Moderada
268	781+918	781+984		BR-153/TO	Norte	Talismã	Zona Rural	Cabeceira Funda	Até 10m	-	709.882	8.600.286	22	Moderada
269	781+943	781+943		BR-153/TO	Norte	Talismã	Zona Rural	Cabeceira Funda (lago/lagoa)	Até 10m	-	709.987	8.600.404	22	Moderada
270	781+945	781+951		BR-153/TO	Norte	Talismã	Zona Rural	Cabeceira Funda	Até 10m	-	709.990	8.600.444	22	Moderada
271	783+118	783+408		BR-153/TO	Sul	Talismã	Zona Rural	Afluente do Córrego Mato d' Anta	Até 10m	-	709.770	8.598.996	22	Moderada
272	783+313	783+580	783+484	BR-153/TO	Sul/Norte	Talismã	Zona Rural	Córrego Mato d' Anta	Até 10m	-	709.889	8.598.894	22	Moderada
273	783+604	783+604		BR-153/TO	Norte	Talismã	Zona Rural	Córrego Mato d' Anta (lago/lagoa)	Até 10m	-	710.190	8.598.801	22	Moderada
274	783+614	784+110		BR-153/TO	Norte	Talismã	Zona Rural	Afluente do Córrego Mato d' Anta	Até 10m	-	710.067	8.598.547	22	Moderada
275	783+692	783+952		BR-153/TO	Norte	Talismã	Zona Rural	Afluente do Córrego Mato d' Anta	Até 10m	-	710.196	8.598.544	22	Moderada
276	783+924	783+998		BR-153/TO	Norte	Talismã	Zona Rural	Afluente do Córrego Mato d' Anta	Até 10m	-	710.224	8.598.382	22	Moderada
277	784+315	784+336		BR-153/TO	Norte	Talismã	Zona Rural	Afluente do Córrego Mato d' Anta	Até 10m	-	710.171	8.598.011	22	Moderada
278	784+413	784+421		BR-153/TO	Norte	Talismã	Zona Rural	Afluente do Córrego Mato d' Anta	Até 10m	-	710.130	8.597.921	22	Moderada
279	784+477	784+479		BR-153/TO	Norte	Talismã	Zona Rural	Afluente do Córrego Mato d' Anta	Até 10m	-	710.121	8.597.864	22	Moderada
280	784+628	784+643		BR-153/TO	Norte	Talismã	Zona Rural	Afluente do Córrego Mato d' Anta	Até 10m	-	710.057	8.597.713	22	Moderada
281	784+689	784+692		BR-153/TO	Norte	Talismã	Zona Rural	Afluente do Córrego Mato d' Anta	Até 10m	-	710.037	8.597.655	22	Moderada
282	784+785	784+816		BR-153/TO	Norte	Talismã	Zona Rural	Afluente do Córrego Mato d' Anta	Até 10m	-	710.062	8.597.535	22	Moderada
283	785+113	785+660	785+514	BR-153/TO	Sul/Norte	Talismã	Zona Rural	Córrego Capoeira Verde	Até 10m	-	709.757	8.596.884	22	Moderada
284	785+585	785+830	785+702	BR-153/TO	Norte/Sul	Talismã	Zona Rural	Afluente do Córrego Capoeira Verde	Até 10m	-	709.607	8.596.724	22	Moderada
285	785+75	786+200		BR-153/TO	Sul	Talismã	Zona Rural	Afluente do Córrego Capoeira Verde (lago/lagoa)	Até 10m	-	709.333	8.596.592	22	Moderada
286	787+181	787+256	787+233	BR-153/TO	Norte/Sul	Talismã	Zona Rural	Afluente do Córrego Ramiro	Até 10m	-	709.272	8.595.231	22	Moderada
287	788+458	788+461		BR-153/TO	Norte	Talismã	Zona Rural	Afluente do Córrego Carretão	Até 10m	-	709.277	8.593.970	22	Moderada
288	788+757	788+844		BR-153/TO	Sul	Talismã	Zona Rural	Afluente do Córrego Emburuçu	Até 10m	-	708.751	8.593.717	22	Moderada
289	788+828	788+883		BR-153/TO	Sul	Talismã	Zona Rural	Afluente do Córrego Emburuçu	Até 10m	-	708.791	8.593.675	22	Moderada
290	789+526	789+662	789+767	BR-153/TO	Norte/Sul	Talismã	Zona Rural	Córrego Emburuçu	Até 10m	-	708.716	8.592.759	22	Moderada
291	789+600	789+718		BR-153/TO	Norte	Talismã	Zona Rural	Afluente do Córrego Emburuçu	Até 10m	-	708.945	8.592.845	22	Moderada
292	789+759	790+172		BR-153/TO	Norte	Talismã	Zona Rural	Afluente do Córrego Emburuçu	Até 10m	-	708.757	8.592.549	22	Moderada
293	791+571	791+659		BR-153/TO	Norte	Talismã	Zona Rural	Afluente do Córrego do Galdino	Até 10m	-	708.378	8.590.934	22	Moderada
294	791+631	791+652	791+647	BR-153/TO	Sul/Norte	Talismã	Zona Rural	Afluente do Córrego do Galdino	Até 10m	-	708.384	8.590.908	22	Moderada
295	793+680	793+899	793+759	BR-153/TO	Sul/Norte	Talismã	Zona Rural	Afluente do Córrego do Galdino	Até 10m	-	707.678	8.588.900	22	Moderada
296	794+532	794+921	794+882	BR-153/TO	Sul/Norte	Talismã	Zona Rural	Córrego do Galdino	Até 10m	-	707.655	8.587.754	22	Moderada
297	794+880	795+295		BR-153/TO	Norte	Talismã	Zona Rural	Córrego do Galdino	Até 10m	-	707.655	8.587.650	22	Moderada
298	795+362	795+799	795+667	BR-153/TO	Norte/Sul	Talismã	Zona Rural	Córrego do Galdino	Até 10m	-	707.476	8.586.990	22	Moderada
299	795+539	795+543		BR-153/TO	Norte	Talismã	Zona Rural	Afluente do Córrego do Galdino	Até 10m	-	707.652	8.587.080	22	Moderada
300	795+788	796+444		BR-153/TO	Norte	Talismã	Zona Rural	Córrego do Galdino	Até 10m	-	707.442	8.586.515	22	Moderada
301	796+870	796+870		BR-153/TO	Norte	Talismã	Zona Rural	Córrego do Galdino (lago/lagoa)	Até 10m	-	707.532	8.585.744	22	Moderada
302	796+911	797+421		BR-153/TO	Norte	Talismã	Zona Rural	Córrego do Galdino	Até 10m	-	707.337	8.585.272	22	Moderada
303	800+425	800+510	800+514	BR-153/TO	Norte/Sul	Talismã	Zona Rural	Córrego Atolado	Até 10m	-	706.292	8.582.288	22	Moderada

BR-153/GO

Quadro 1.14-4: Identificação dos Recursos Hídricos na AID da BR-153/GO

Nº	Km Inicial	Km Final	Km Travessia	Rodovia	Sentido	Município	Bairro ou Região	Denominação do curso hídrico	Largura (m)	Há captação no trecho ou a menos de 5 km à jusante?	Coordenadas UTM		Zona UTM	Classificação de Sensibilidade
											X	Y		
1	0+000	0+001	3+917	BR-153/GO	Sul	Talismã	Zona Rural	Córrego da Enseada (lago/lagoa)	Até 10m	-	705.945	8.580.277	22	Moderada
2	0+000	0+036	-	BR-153/GO	Sul	Talismã	Zona Rural	Afluente do Córrego Enseada	Até 10m	-	705.850	8.580.477	22	Moderada
3	0+119	0+085	-	BR-153/GO	Sul	Talismã	Zona Rural	Córrego Enseada	Até 10m	-	705.747	8.580.251	22	Moderada
4	0+398	0+748	-	BR-153/GO	Sul	Porangatu	Zona Urbana	Afluente do Córrego Cinza	Até 10m	-	705.580	8.579.820	22	Moderada
5	0+526	0+535	-	BR-153/GO	Sul	Porangatu	Zona Urbana	Afluente do Córrego Cinza	Até 10m	-	705.574	8.579.861	22	Moderada
6	0+599	0+652	-	BR-153/GO	Sul	Porangatu	Zona Urbana	Afluente do Córrego Cinza	Até 10m	-	705.628	8.579.732	22	Moderada
7	0+640	0+730	-	BR-153/GO	Sul	Porangatu	Zona Urbana	Afluente do Córrego Cinza	Até 10m	-	705.636	8.579.684	22	Moderada
8	0+835	0+969	-	BR-153/GO	Sul	Porangatu	Zona Urbana	Afluente do Córrego Cinza	Até 10m	-	705.584	8.579.498	22	Moderada
9	1+131	1+245	-	BR-153/GO	Sul	Porangatu	Zona Urbana	Afluente do Córrego Cinza	Até 10m	-	705.500	8.579.198	22	Moderada
10	1+309	1+344	-	BR-153/GO	Sul	Porangatu	Zona Urbana	Afluente do Córrego Cinza	Até 10m	-	705.486	8.579.054	22	Moderada
11	1+387	1+475	-	BR-153/GO	Sul	Porangatu	Zona Urbana	Afluente do Córrego Cinza	Até 10m	-	705.424	8.578.974	22	Moderada
12	2+214	2+349	-	BR-153/GO	Sul	Porangatu	Zona Urbana	Afluente do Córrego Cinza	Até 10m	-	705.370	8.578.086	22	Moderada
13	2+277	2+441	2+335	BR-153/GO	Norte/Sul	Porangatu	Zona Urbana	Afluente do Córrego Cinza	Até 10m	-	705.389	8.578.028	22	Moderada
14	2+470	2+684	-	BR-153/GO	Sul	Porangatu	Zona Urbana	Afluente do Córrego Cinza	Até 10m	-	705.264	8.577.757	22	Moderada
15	2+835	3+705	-	BR-153/GO	Norte	Porangatu	Zona Urbana	Afluente do Rio Canabrava	Até 10m	-	705.625	8.576.863	22	Moderada
16	3+866	3+948	-	BR-153/GO	Sul	Porangatu	Zona Urbana	Afluente do Córrego Patizal	Até 10m	-	705.349	8.576.448	22	Moderada
17	4+215	4+599	-	BR-153/GO	Norte	Porangatu	Zona Urbana	Afluente do Rio Canabrava	Até 10m	-	705.935	8.575.923	22	Moderada
18	4+538	4+784	-	BR-153/GO	Sul	Porangatu	Zona Urbana	Afluente do Córrego Patizal	Até 10m	-	705.415	8.575.763	22	Moderada
19	4+670	4+674	-	BR-153/GO	Norte	Porangatu	Zona Urbana	Afluente do Rio Canabrava	Até 10m	-	705.706	8.575.642	22	Moderada
20	4+708	4+708	-	BR-153/GO	Norte	Porangatu	Zona Urbana	Afluente do Rio Canabrava (lago/lagoa)	Até 10m	-	705.839	8.575.686	22	Moderada
21	5+099	5+188	-	BR-153/GO	Sul	Porangatu	Zona Urbana	Afluente do Córrego Patizal	Até 10m	-	705.127	8.575.423	22	Moderada
22	5+265	5+414	-	BR-153/GO	Norte	Porangatu	Zona Urbana	Afluente do Rio Canabrava	Até 10m	-	705.496	8.575.037	22	Moderada
23	5+433	5+498	-	BR-153/GO	Norte	Porangatu	Zona Urbana	Afluente do Rio Canabrava	Até 10m	-	705.386	8.574.935	22	Moderada
24	5+535	5+723	-	BR-153/GO	Sul	Porangatu	Zona Urbana	Afluente do Rio Canabrava	Até 10m	-	705.178	8.574.867	22	Moderada
25	5+536	5+540	-	BR-153/GO	Norte	Porangatu	Zona Urbana	Afluente do Rio Canabrava	Até 10m	-	705.493	8.574.810	22	Moderada
26	5+623	5+890	5+694	BR-153/GO	Sul/Norte	Porangatu	Zona Urbana	Afluente do Rio Canabrava (lago/lagoa)	Até 10m	-	705.173	8.574.770	22	Moderada
27	5+665	5+736	-	BR-153/GO	Sul	Porangatu	Zona Urbana	Afluente do Rio Canabrava	Até 10m	-	705.063	8.574.821	22	Moderada
28	5+969	6+216	6+108	BR-153/GO	Sul/Norte	Porangatu	Zona Urbana	Afluente do Rio Canabrava	Até 10m	-	705.087	8.574.359	22	Moderada
29	6+480	7+067	6+742	BR-153/GO	Sul/Norte	Porangatu	Zona Urbana	Afluente do Rio Canabrava	Até 10m	-	704.758	8.573.807	22	Moderada
30	6+550	6+580	-	BR-153/GO	Norte	Porangatu	Zona Urbana	Afluente do Rio Canabrava	Até 10m	-	704.963	8.573.910	22	Moderada
31	6+608	7+390	-	BR-153/GO	Norte	Porangatu	Zona Urbana	Afluente do Rio Canabrava	Até 10m	-	704.972	8.573.587	22	Moderada
32	7+084	7+171	-	BR-153/GO	Norte	Porangatu	Zona Urbana	Afluente do Rio Canabrava	Até 10m	-	704.762	8.573.405	22	Moderada
33	7+102	7+333	-	BR-153/GO	Norte	Porangatu	Zona Urbana	Afluente do Rio Canabrava	Até 10m	-	704.739	8.573.306	22	Moderada
34	7+171	7+371	7+223	BR-153/GO	Sul/Norte	Porangatu	Zona Urbana	Afluente do Rio Canabrava	Até 10m	-	704.584	8.573.359	22	Moderada
35	8+412	8+486	8+476	BR-153/GO	Sul/Norte	Porangatu	Zona Urbana	Afluente do Rio Canabrava (lago/lagoa)	Até 10m	-	704.065	8.572.217	22	Moderada
36	8+492	8+528	-	BR-153/GO	Norte	Porangatu	Zona Urbana	Afluente do Rio Canabrava	Até 10m	-	704.267	8.572.100	22	Moderada
37	9+777	9+927	9+844	BR-153/GO	Sul/Norte	Porangatu	Zona Urbana	Afluente do Rio Canabrava	Até 10m	-	703.587	8.570.934	22	Moderada
38	9+811	9+947	-	BR-153/GO	Sul	Porangatu	Zona Urbana	Afluente do Rio Canabrava	Até 10m	-	703.352	8.571.002	22	Moderada
39	9+819	9+965	-	BR-153/GO	Sul	Porangatu	Zona Urbana	Afluente do Rio Canabrava	Até 10m	-	703.415	8.570.960	22	Moderada
40	10+038	9+835	-	BR-153/GO	Sul	Porangatu	Zona Urbana	Afluente do Rio Canabrava	Até 10m	-	703.518	8.570.880	22	Moderada
41	10+615	10+903	-	BR-153/GO	Norte	Porangatu	Zona Urbana	Afluente do Córrego Brejão	Até 10m	-	703.436	8.570.075	22	Moderada
42	10+782	11+320	11+059	BR-153/GO	Norte/Sul	Porangatu	Zona Urbana	Afluente do Córrego Brejão	Até 10m	-	703.496	8.569.661	22	Moderada
43	11+288	11+288	-	BR-153/GO	Norte	Porangatu	Zona Urbana	Córrego Brejão	Até 10m	-	702.913	8.569.022	22	Moderada
44	11+861	12+227	11+883	BR-153/GO	Sul/Norte	Porangatu	Zona Urbana	Córrego do Brejão	Até 10m	-	702.852	8.569.032	22	Moderada
45	11+868	12+229	-	BR-153/GO	Norte	Porangatu	Zona Urbana	Afluente do Córrego Brejão	Até 10m	-	702.945	8.568.814	22	Moderada
46	12+234	12+234	-	BR-153/GO	Sul	Porangatu	Zona Urbana	Córrego Brejão	Até 10m	-	702.376	8.568.605	22	Moderada
47	13+581	13+602	13+759	BR-153/GO	Sul/Sul	Porangatu	Zona Urbana	Afluente do Córrego Brejão	Até 10m	-	702.077	8.567.323	22	Moderada

Nº	Km Inicial	Km Final	Km Travessia	Rodovia	Sentido	Município	Bairro ou Região	Denominação do curso hídrico	Largura (m)	Há captação no trecho ou a menos de 5 km à jusante?	Coordenadas UTM		Zona UTM	Classificação de Sensibilidade
											X	Y		
48	13+607	13+607	-	BR-153/GO	Sul	Porangatu	Zona Urbana	Afluente do Córrego Brejão (lago/lagoa)	Até 10m	-	702.004	8.567.552	22	Moderada
49	13+863	13+863	-	BR-153/GO	Norte	Porangatu	Zona Urbana	Afluente do Córrego Brejão (lago/lagoa)	Até 10m	-	702.185	8.567.193	22	Moderada
50	13+871	13+939	-	BR-153/GO	Norte	Porangatu	Zona Urbana	Afluente do Córrego do Brejão	Até 10m	-	702.213	8.567.101	22	Moderada
51	14+839	14+926	-	BR-153/GO	Sul	Porangatu	Zona Urbana	Afluente do Córrego Brejão	Até 10m	-	701.424	8.566.377	22	Moderada
52	15+065	15+576	15+166	BR-153/GO	Sul/Norte	Porangatu	Zona Urbana	Afluente do Córrego do Brejão (lago/lagoa)	Até 10m	-	701.580	8.566.006	22	Moderada
53	16+971	17+421	17+218	BR-153/GO	Sul/Norte	Porangatu	Zona Urbana	Córrego do Brejão	Até 10m	-	700.694	8.564.152	22	Moderada
54	19+288	19+334	-	BR-153/GO	Norte	Porangatu	Zona Urbana	Afluente do Córrego do Monjolo	Até 10m	-	700.206	8.562.094	22	Moderada
55	19+477	19+484	-	BR-153/GO	Norte	Porangatu	Zona Urbana	Afluente do Córrego do Monjolo	Até 10m	-	700.123	8.561.945	22	Moderada
56	19+573	19+592	-	BR-153/GO	Sul	Porangatu	Zona Urbana	Afluente do Córrego Larga	Até 10m	-	699.683	8.562.001	22	Moderada
57	19+641	19+714	-	BR-153/GO	Norte	Porangatu	Zona Urbana	Afluente do Córrego do Monjolo	Até 10m	-	700.071	8.561.743	22	Moderada
58	19+682	19+768	-	BR-153/GO	Sul	Porangatu	Zona Urbana	Afluente do Córrego Larga	Até 10m	-	699.622	8.561.893	22	Moderada
59	19+757	19+784	-	BR-153/GO	Sul	Porangatu	Zona Urbana	Afluente do Córrego Larga	Até 10m	-	699.575	8.561.849	22	Moderada
60	19+835	19+900	-	BR-153/GO	Norte	Porangatu	Zona Urbana	Afluente do Córrego do Monjolo	Até 10m	-	699.978	8.561.581	22	Moderada
61	19+853	19+870	-	BR-153/GO	Sul	Porangatu	Zona Urbana	Afluente do Córrego Larga	Até 10m	-	699.578	8.561.749	22	Moderada
62	19+927	19+970	-	BR-153/GO	Sul	Porangatu	Zona Urbana	Afluente do Córrego Larga	Até 10m	-	699.500	8.561.684	22	Moderada
63	20+013	20+063	-	BR-153/GO	Sul	Porangatu	Zona Urbana	Afluente do Córrego Larga	Até 10m	-	699.490	8.561.602	22	Moderada
64	20+103	20+108	-	BR-153/GO	Sul	Porangatu	Zona Urbana	Afluente do Córrego Larga	Até 10m	-	699.428	8.561.547	22	Moderada
65	20+160	20+218	-	BR-153/GO	Sul	Porangatu	Zona Urbana	Afluente do Córrego Larga	Até 10m	-	699.415	8.561.470	22	Moderada
66	20+198	20+268	-	BR-153/GO	Sul	Porangatu	Zona Urbana	Afluente do Córrego Larga	Até 10m	-	699.395	8.561.425	22	Moderada
67	20+618	20+648	-	BR-153/GO	Sul	Porangatu	Zona Urbana	Afluente do Córrego Larga	Até 10m	-	699.245	8.561.047	22	Moderada
68	20+650	20+665	-	BR-153/GO	Norte	Porangatu	Zona Urbana	Afluente do Córrego do Monjolo	Até 10m	-	699.691	8.560.848	22	Moderada
69	20+714	20+822	-	BR-153/GO	Sul	Porangatu	Zona Urbana	Afluente do Córrego Larga	Até 10m	-	699.164	8.560.943	22	Moderada
70	20+747	20+767	-	BR-153/GO	Norte	Porangatu	Zona Urbana	Afluente do Córrego do Monjolo	Até 10m	-	699.661	8.560.759	22	Moderada
71	20+876	20+894	-	BR-153/GO	Norte	Porangatu	Zona Urbana	Afluente do Córrego do Monjolo	Até 10m	-	699.594	8.560.641	22	Moderada
72	20+885	20+964	-	BR-153/GO	Norte	Porangatu	Zona Urbana	Afluente do Córrego do Monjolo	Até 10m	-	699.587	8.560.601	22	Moderada
73	21+734	21+807	-	BR-153/GO	Sul	Porangatu	Zona Urbana	Afluente do Córrego Alves	Até 10m	-	698.867	8.559.974	22	Moderada
74	22+940	23+946	23+301	BR-153/GO	Sul/Norte	Porangatu	Zona Urbana	Afluente do Córrego Alves	Até 10m	-	698.622	8.558.424	22	Moderada
75	22+980	23+072	-	BR-153/GO	Norte	Porangatu	Zona Urbana	Córrego Alves	Até 10m	-	698.719	8.558.678	22	Moderada
76	27+185	27+851	-	BR-153/GO	Norte	Porangatu	Zona Urbana	Afluente do Córrego Ema	Até 10m	-	696.895	8.554.606	22	Moderada
77	27+722	27+722	-	BR-153/GO	Sul	Porangatu	Zona Urbana	Córrego da Ema (lago/lagoa)	Até 10m	-	696.167	8.554.647	22	Moderada
78	27+835	27+857	27+850	BR-153/GO	Sul/Norte	Porangatu	Zona Urbana	Córrego da Ema	Até 10m	-	696.716	8.554.291	22	Moderada
79	27+868	27+868	-	BR-153/GO	Norte	Porangatu	Zona Urbana	Córrego da Ema (lago/lagoa)	Até 10m	-	696.962	8.554.179	22	Moderada
80	27+869	27+869	-	BR-153/GO	Norte	Porangatu	Zona Urbana	Córrego da Ema	Até 10m	-	696.968	8.554.164	22	Moderada
81	28+834	30+199	-	BR-153/GO	Sul	Porangatu	Zona Urbana	Afluente do Córrego Raizama	Até 10m	-	695.860	8.552.834	22	Moderada
82	28+910	29+128	-	BR-153/GO	Sul	Porangatu	Zona Urbana	Afluente do Córrego Raizama	Até 10m	-	696.010	8.553.227	22	Moderada
83	29+120	29+202	-	BR-153/GO	Sul	Porangatu	Zona Urbana	Afluente do Córrego Raizama	Até 10m	-	695.961	8.553.181	22	Moderada
84	29+246	29+273	-	BR-153/GO	Sul	Porangatu	Zona Urbana	Afluente do Córrego Raizama	Até 10m	-	695.921	8.553.096	22	Moderada
85	29+337	29+369	-	BR-153/GO	Sul	Porangatu	Zona Urbana	Afluente do Córrego Raizama	Até 10m	-	695.895	8.553.010	22	Moderada
86	29+401	29+431	-	BR-153/GO	Sul	Porangatu	Zona Urbana	Afluente do Córrego Raizama	Até 10m	-	695.964	8.552.920	22	Moderada
87	29+405	29+464	-	BR-153/GO	Norte	Porangatu	Zona Urbana	Afluente do Córrego Raizama	Até 10m	-	696.326	8.552.739	22	Moderada
88	29+535	29+547	-	BR-153/GO	Sul	Porangatu	Zona Urbana	Afluente do Córrego Raizama	Até 10m	-	695.875	8.552.812	22	Moderada
89	29+674	29+680	-	BR-153/GO	Sul	Porangatu	Zona Urbana	Afluente do Córrego Raizama	Até 10m	-	695.765	8.552.707	22	Moderada
90	30+199	30+321	30+291	BR-153/GO	Norte/Sul	Porangatu	Zona Urbana	Córrego Raizama	Até 10m	-	695.768	8.552.042	22	Moderada
91	30+499	30+619	-	BR-153/GO	Norte	Porangatu	Zona Urbana	Afluente do Córrego Raizama	Até 10m	-	696.003	8.551.869	22	Moderada
92	30+513	30+513	-	BR-153/GO	Norte	Porangatu	Zona Urbana	Afluente do Córrego Raizama (lago/lagoa)	Até 10m	-	695.906	8.551.658	22	Moderada
93	30+708	30+708	-	BR-153/GO	Norte	Porangatu	Zona Urbana	Afluente do Córrego Raizama (lago/lagoa)	Até 10m	-	695.826	8.551.498	22	Moderada
94	30+791	30+852	-	BR-153/GO	Norte	Porangatu	Zona Urbana	Afluente do Córrego Raizama	Até 10m	-	695.792	8.551.453	22	Moderada
95	30+856	30+856	-	BR-153/GO	Norte	Porangatu	Zona Urbana	Afluente do Córrego Raizama (lago/lagoa)	Até 10m	-	695.696	8.551.361	22	Moderada

Nº	Km Inicial	Km Final	Km Travessia	Rodovia	Sentido	Município	Bairro ou Região	Denominação do curso hídrico	Largura (m)	Há captação no trecho ou a menos de 5 km à jusante?	Coordenadas UTM		Zona UTM	Classificação de Sensibilidade
											X	Y		
96	30+971	31+058	-	BR-153/GO	Norte	Porangatu	Zona Urbana	Afluente do Córrego Raizama	Até 10m	-	695.628	8.551.313	22	Moderada
97	31+847	32+006	-	BR-153/GO	Norte	Porangatu	Zona Urbana	Afluente do Ribeirão Funil	Até 10m	-	695.348	8.550.445	22	Moderada
98	31+878	32+057	-	BR-153/GO	Norte	Porangatu	Zona Urbana	Afluente do Ribeirão Funil	Até 10m	-	695.256	8.550.511	22	Moderada
99	32+033	32+074	-	BR-153/GO	Norte	Porangatu	Zona Urbana	Afluente do Ribeirão Funil	Até 10m	-	695.296	8.550.331	22	Moderada
100	32+125	32+136	-	BR-153/GO	Norte	Porangatu	Zona Urbana	Afluente do Ribeirão Funil	Até 10m	-	695.330	8.550.234	22	Moderada
101	32+262	32+267	-	BR-153/GO	Sul	Porangatu	Zona Urbana	Afluente do Córrego Caracol	Até 10m	-	694.779	8.550.307	22	Moderada
102	32+392	32+392	-	BR-153/GO	Sul	Porangatu	Zona Urbana	Afluente do Córrego Caracol	Até 10m	-	694.713	8.550.203	22	Moderada
103	32+482	32+488	-	BR-153/GO	Sul	Porangatu	Zona Urbana	Afluente do Córrego Caracol	Até 10m	-	694.681	8.550.096	22	Moderada
104	32+560	32+586	-	BR-153/GO	Sul	Porangatu	Zona Urbana	Afluente do Córrego Caracol	Até 10m	-	694.640	8.549.984	22	Moderada
105	32+646	32+727	-	BR-153/GO	Sul	Porangatu	Zona Urbana	Afluente do Córrego Caracol	Até 10m	-	694.647	8.549.834	22	Moderada
106	32+847	33+460	33+193	BR-153/GO	Norte/Sul	Porangatu	Zona Urbana	Córrego Caracol	Até 10m	-	694.851	8.549.267	22	Moderada
107	33+456	33+757	33+594	BR-153/GO	Norte/Sul	Porangatu	Zona Urbana	Afluente do Córrego Caracol	Até 10m	-	695.138	8.548.954	22	Moderada
108	33+856	33+856	-	BR-153/GO	Norte	Porangatu	Zona Urbana	Afluente do Córrego Caracol (lago/lagoa)	Até 10m	-	695.581	8.548.783	22	Moderada
109	33+915	34+002	-	BR-153/GO	Norte	Porangatu	Zona Urbana	Afluente do Córrego Caracol	Até 10m	-	695.519	8.548.745	22	Moderada
110	34+002	34+477	34+222	BR-153/GO	Norte/Sul	Porangatu	Zona Urbana	Afluente do Córrego Caracol (lago/lagoa)	Até 10m	-	695.461	8.548.414	22	Moderada
111	34+764	35+139	-	BR-153/GO	Sul	Porangatu	Zona Urbana	Afluente do Ribeirão do Retiro	Até 10m	-	695.619	8.547.680	22	Moderada
112	34+868	35+283	35+023	BR-153/GO	Norte/Sul	Porangatu	Zona Urbana	Ribeirão do Retiro	Até 10m	-	695.775	8.547.675	22	Moderada
113	34+995	35+298	-	BR-153/GO	Norte	Porangatu	Zona Urbana	Afluente do Ribeirão do Retiro	Até 10m	-	696.028	8.547.645	22	Moderada
114	36+553	37+189	36+939	BR-153/GO	Sul/Norte	Porangatu	Zona Urbana	Afluente do Ribeirão Funil	Até 10m	-	696.587	8.545.938	22	Moderada
115	36+932	37+046	-	BR-153/GO	Sul	Porangatu	Zona Urbana	Afluente do Ribeirão Funil	Até 10m	-	696.522	8.545.825	22	Moderada
116	37+200	37+585	37+520	BR-153/GO	Sul/Norte	Porangatu	Zona Urbana	Afluente do Ribeirão Funil	Até 10m	-	696.711	8.545.348	22	Moderada
117	38+571	39+076	38+804	BR-153/GO	Norte/Sul	Porangatu	Zona Urbana	Córrego Atolador	Até 10m	-	697.510	8.544.315	22	Moderada
118	38+688	38+886	-	BR-153/GO	Sul	Porangatu	Zona Urbana	Afluente do Córrego Atolador	Até 10m	-	697.313	8.544.237	22	Moderada
119	38+731	38+774	-	BR-153/GO	Norte	Porangatu	Zona Urbana	Córrego Atolador (lago/lagoa)	Até 10m	-	697.539	8.544.437	22	Moderada
120	39+795	40+370	39+930	BR-153/GO	Norte/Sul	Porangatu	Zona Urbana	Córrego Angical	Até 10m	-	697.934	8.543.269	22	Moderada
121	41+928	41+983	-	BR-153/GO	Norte	Porangatu	Zona Urbana	Afluente do Ribeirão Funil	Até 10m	-	699.039	8.541.579	22	Moderada
122	43+607	43+903	44+036	BR-153/GO	Sul/Norte	Porangatu	Zona Urbana	Afluente do Rio Canabrava (lago/lagoa)	Até 10m	-	699.809	8.539.616	22	Moderada
123	44+023	44+041	-	BR-153/GO	Sul	Porangatu	Zona Urbana	Rio Canabrava	Até 10m	-	699.685	8.539.554	22	Moderada
124	47+296	47+305	47+320	BR-153/GO	Sul/Norte	Porangatu	Zona Urbana	Afluente do Ribeirão Funil	Até 10m	-	700.981	8.536.555	22	Moderada
125	47+320	47+673	-	BR-153/GO	Sul	Porangatu	Zona Urbana	Afluente do Ribeirão Funil	Até 10m	-	700.814	8.536.317	22	Moderada
126	48+356	48+580	48+585	BR-153/GO	Norte/Sul	Porangatu	Zona Urbana	Afluente do Ribeirão Funil	Até 10m	-	701.184	8.535.291	22	Moderada
127	49+150	49+369	-	BR-153/GO	Norte/Sul	Porangatu	Zona Urbana	Afluente do Ribeirão Funil (lago/lagoa)	Até 10m	-	701.147	8.534.400	22	Moderada
128	49+153	49+153	-	BR-153/GO	Norte	Porangatu	Zona Urbana	Afluente do Ribeirão Funil (lago/lagoa)	Até 10m	-	701.624	8.534.688	22	Moderada
129	50+349	50+991	50+724	BR-153/GO	Sul/Norte	Porangatu	Zona Urbana	Ribeirão Funil	Até 10m	-	701.981	8.533.302	22	Moderada
130	50+631	51+266	-	BR-153/GO	Norte	Porangatu	Zona Urbana	Afluente do Ribeirão Funil	Até 10m	-	702.127	8.533.147	22	Moderada
131	50+633	50+961	-	BR-153/GO	Norte	Porangatu	Zona Urbana	Afluente do Ribeirão Funil	Até 10m	-	702.225	8.533.403	22	Moderada
132	50+897	50+926	-	BR-153/GO	Norte	Porangatu	Zona Urbana	Afluente do Ribeirão Funil (lago/lagoa)	Até 10m	-	702.335	8.533.190	22	Moderada
133	50+934	50+939	-	BR-153/GO	Norte	Porangatu	Zona Urbana	Afluente do Ribeirão Funil	Até 10m	-	702.359	8.533.202	22	Moderada
134	51+157	51+157	-	BR-153/GO	Sul	Porangatu	Zona Urbana	Afluente do Ribeirão Funil (lago/lagoa)	Até 10m	-	702.102	8.532.858	22	Moderada
135	51+263	51+263	-	BR-153/GO	Norte	Porangatu	Zona Urbana	Afluente do Ribeirão Funil (lago/lagoa)	Até 10m	-	702.269	8.532.782	22	Moderada
136	51+312	51+353	-	BR-153/GO	Norte	Porangatu	Zona Urbana	Afluente do Ribeirão Funil	Até 10m	-	702.296	8.532.764	22	Moderada
137	52+471	52+471	-	BR-153/GO	Sul	Porangatu	Zona Urbana	Afluente do Ribeirão Funil (lago/lagoa)	Até 10m	-	702.275	8.531.541	22	Moderada
138	52+483	52+627	52+565	BR-153/GO	Norte/Sul	Porangatu	Zona Urbana	Afluente do Ribeirão Funil	Até 10m	-	702.519	8.531.543	22	Moderada
139	52+529	52+529	-	BR-153/GO	Sul	Porangatu	Zona Urbana	Afluente do Ribeirão Funil (lago/lagoa)	Até 10m	-	702.517	8.531.521	22	Moderada
140	52+609	52+609	-	BR-153/GO	Norte	Porangatu	Zona Urbana	Afluente do Ribeirão Funil	Até 10m	-	702.694	8.531.506	22	Moderada
141	52+650	52+728	-	BR-153/GO	Norte	Porangatu	Zona Urbana	Afluente do Ribeirão Funil	Até 10m	-	702.729	8.531.479	22	Moderada
142	53+014	53+019	-	BR-153/GO	Norte	Porangatu	Zona Urbana	Afluente do Córrego Pontal	Até 10m	-	703.017	8.531.227	22	Moderada
143	53+337	54+237	-	BR-153/GO	Norte	Porangatu	Zona Urbana	Afluente do Córrego Pontal	Até 10m	-	703.271	8.530.642	22	Moderada

Nº	Km Inicial	Km Final	Km Travessia	Rodovia	Sentido	Município	Bairro ou Região	Denominação do curso hídrico	Largura (m)	Há captação no trecho ou a menos de 5 km à jusante?	Coordenadas UTM		Zona UTM	Classificação de Sensibilidade
											X	Y		
144	54+445	54+467	-	BR-153/GO	Sul	Porangatu	Zona Urbana	Afluente do Ribeirão Funil	Até 10m	-	703.167	8.529.763	22	Moderada
145	54+582	54+867	-	BR-153/GO	Sul	Porangatu	Zona Urbana	Afluente do Ribeirão Funil (lago/lagoa)	Até 10m	-	703.225	8.529.553	22	Moderada
146	55+258	55+427	-	BR-153/GO	Norte	Porangatu	Zona Urbana	Afluente do Córrego Pontal	Até 10m	-	703.718	8.528.953	22	Moderada
147	55+453	55+763	55+491	BR-153/GO	Sul/Norte	Porangatu	Zona Urbana	Afluente do Córrego Pontal	Até 10m	-	703.576	8.528.808	22	Moderada
148	55+639	55+639	-	BR-153/GO	Sul	Porangatu	Zona Urbana	Afluente do Córrego Pontal	Até 10m	-	703.374	8.528.438	22	Moderada
149	55+766	55+773	-	BR-153/GO	Sul	Porangatu	Zona Urbana	Afluente do Córrego Pontal	Até 10m	-	703.342	8.528.442	22	Moderada
150	56+823	56+885	-	BR-153/GO	Sul	Porangatu	Zona Urbana	Afluente do Ribeirão Funil	Até 10m	-	703.646	8.527.492	22	Moderada
151	57+057	57+266	-	BR-153/GO	Sul	Porangatu	Zona Urbana	Afluente do Ribeirão Funil	Até 10m	-	703.644	8.527.214	22	Moderada
152	57+098	57+101	-	BR-153/GO	Sul	Porangatu	Zona Urbana	Afluente do Ribeirão Funil	Até 10m	-	703.685	8.527.271	22	Moderada
153	57+192	57+206	-	BR-153/GO	Sul	Porangatu	Zona Urbana	Afluente do Ribeirão Funil	Até 10m	-	703.700	8.527.179	22	Moderada
154	57+277	57+277	-	BR-153/GO	Sul	Porangatu	Zona Urbana	Afluente do Ribeirão Funil (lago/lagoa)	Até 10m	-	703.666	8.527.042	22	Moderada
155	57+348	57+414	-	BR-153/GO	Sul	Porangatu	Zona Urbana	Afluente do Ribeirão Funil	Até 10m	-	703.705	8.526.976	22	Moderada
156	57+373	57+485	-	BR-153/GO	Sul	Porangatu	Zona Urbana	Afluente do Ribeirão Funil	Até 10m	-	703.670	8.526.940	22	Moderada
157	57+516	57+573	-	BR-153/GO	Norte	Porangatu	Zona Urbana	Afluente do Córrego Barreiro	Até 10m	-	704.072	8.526.782	22	Moderada
158	57+815	57+857	-	BR-153/GO	Norte	Porangatu	Zona Urbana	Afluente do Córrego Barreiro	Até 10m	-	704.038	8.526.474	22	Moderada
159	57+831	58+620	-	BR-153/GO	Norte	Porangatu	Zona Urbana	Afluente do Córrego Barreiro	Até 10m	-	703.811	8.526.108	22	Moderada
160	58+178	58+648	-	BR-153/GO	Sul	Porangatu	Zona Urbana	Afluente do Córrego Barreiro	Até 10m	-	703.420	8.525.976	22	Moderada
161	58+181	58+428	-	BR-153/GO	Sul	Porangatu	Zona Urbana	Afluente do Córrego Barreiro	Até 10m	-	703.433	8.526.096	22	Moderada
162	58+553	58+601	-	BR-153/GO	Norte	Porangatu	Zona Urbana	Afluente do Córrego Barreiro (lago/lagoa)	Até 10m	-	703.988	8.525.805	22	Moderada
163	58+895	59+354	59+103	BR-153/GO	Sul/Norte	Porangatu	Zona Urbana	Córrego Barreiro	Até 10m	-	703.576	8.525.263	22	Moderada
164	59+094	59+503	-	BR-153/GO	Sul	Porangatu	Zona Urbana	Afluente do Córrego Barreiro	Até 10m	-	703.532	8.525.071	22	Moderada
165	59+707	60+022	-	BR-153/GO	Norte	Porangatu	Zona Urbana	Afluente do Córrego Barreiro	Até 10m	-	703.678	8.524.474	22	Moderada
166	60+028	60+028	-	BR-153/GO	Norte	Porangatu	Zona Urbana	Afluente do Córrego Barreiro (lago/lagoa)	Até 10m	-	703.523	8.524.317	22	Moderada
167	60+125	60+289	-	BR-153/GO	Norte	Porangatu	Zona Urbana	Afluente do Córrego Barreiro	Até 10m	-	703.527	8.524.154	22	Moderada
168	60+297	60+303	-	BR-153/GO	Norte	Porangatu	Zona Urbana	Afluente do Córrego Barreiro (lago/lagoa)	Até 10m	-	703.441	8.523.933	22	Moderada
169	60+455	60+620	-	BR-153/GO	Norte	Porangatu	Zona Urbana	Afluente do Córrego Barreiro	Até 10m	-	703.419	8.523.834	22	Moderada
170	60+654	60+843	-	BR-153/GO	Norte	Porangatu	Zona Urbana	Afluente do Córrego Barreiro	Até 10m	-	703.446	8.523.617	22	Moderada
171	60+657	60+657	-	BR-153/GO	Norte	Porangatu	Zona Urbana	Afluente do Córrego Barreiro (lago/lagoa)	Até 10m	-	703.459	8.523.758	22	Moderada
172	61+344	61+344	-	BR-153/GO	Norte	Porangatu	Zona Urbana	Afluente do Córrego Água Branca (lago/lagoa)	Até 10m	-	703.314	8.522.845	22	Moderada
173	62+459	62+459	-	BR-153/GO	Norte	Porangatu	Zona Urbana	Afluente do Córrego Barreiro (lago/lagoa)	Até 10m	-	703.224	8.521.552	22	Moderada
174	62+594	62+594	-	BR-153/GO	Sul	Porangatu	Zona Urbana	Afluente do Córrego Barreiro (lago/lagoa)	Até 10m	-	702.773	8.521.780	22	Moderada
175	62+636	62+707	62+662	BR-153/GO	Sul/Norte	Porangatu	Zona Urbana	Afluente do Córrego Barreiro	Até 10m	-	703.010	8.521.749	22	Moderada
176	62+818	63+098	-	BR-153/GO	Norte	Porangatu	Zona Urbana	Afluente do Córrego Barreiro	Até 10m	-	703.200	8.521.420	22	Moderada
177	63+100	63+100	-	BR-153/GO	Norte	Porangatu	Zona Urbana	Afluente do Córrego Barreiro (lago/lagoa)	Até 10m	-	703.219	8.521.223	22	Moderada
178	63+151	63+175	-	BR-153/GO	Norte	Porangatu	Zona Urbana	Afluente do Córrego Barreiro	Até 10m	-	703.183	8.521.212	22	Moderada
179	63+176	63+176	-	BR-153/GO	Norte	Porangatu	Zona Urbana	Afluente do Córrego Barreiro (lago/lagoa)	Até 10m	-	703.211	8.521.130	22	Moderada
180	63+249	63+334	-	BR-153/GO	Norte	Porangatu	Zona Urbana	Afluente do Córrego Barreiro	Até 10m	-	703.198	8.521.082	22	Moderada
181	63+599	63+599	-	BR-153/GO	Norte	Porangatu	Zona Urbana	Afluente do Córrego Barreiro (lago/lagoa)	Até 10m	-	703.086	8.520.790	22	Moderada
182	63+599	63+817	-	BR-153/GO	Norte	Porangatu	Zona Urbana	Afluente do Córrego Barreiro	Até 10m	-	703.034	8.520.669	22	Moderada
183	63+817	64+154	64+009	BR-153/GO	Sul/Norte	Porangatu	Zona Urbana	Afluente do Córrego Barreiro	Até 10m	-	702.873	8.520.407	22	Moderada
184	63+817	63+964	-	BR-153/GO	Norte	Porangatu	Zona Urbana	Afluente do Córrego Barreiro	Até 10m	-	703.028	8.520.502	22	Moderada
185	63+964	63+964	-	BR-153/GO	Norte	Porangatu	Zona Urbana	Afluente do Córrego Barreiro	Até 10m	-	703.051	8.520.427	22	Moderada
186	64+019	64+019	-	BR-153/GO	Norte	Porangatu	Zona Urbana	Afluente do Córrego Barreiro (lago/lagoa)	Até 10m	-	703.076	8.520.393	22	Moderada
187	64+027	64+109	-	BR-153/GO	Norte	Porangatu	Zona Urbana	Afluente do Córrego Barreiro (lago/lagoa)	Até 10m	-	703.233	8.520.247	22	Moderada
188	64+153	64+153	-	BR-153/GO	Sul	Porangatu	Zona Urbana	Afluente do Córrego Barreiro (lago/lagoa)	Até 10m	-	702.526	8.520.068	22	Moderada
189	64+412	64+470	-	BR-153/GO	Sul	Porangatu	Zona Urbana	Afluente do Córrego Barreiro	Até 10m	-	702.499	8.520.028	22	Moderada
190	64+470	65+061	-	BR-153/GO	Sul	Porangatu	Zona Urbana	Afluente do Córrego Barreiro	Até 10m	-	702.540	8.519.697	22	Moderada
191	65+061	65+066	-	BR-153/GO	Sul	Porangatu	Zona Urbana	Afluente do Córrego Barreiro	Até 10m	-	702.483	8.519.400	22	Moderada

Nº	Km Inicial	Km Final	Km Travessia	Rodovia	Sentido	Município	Bairro ou Região	Denominação do curso hídrico	Largura (m)	Há captação no trecho ou a menos de 5 km à jusante?	Coordenadas UTM		Zona UTM	Classificação de Sensibilidade
											X	Y		
192	65+061	65+066	-	BR-153/GO	Sul	Porangatu	Zona Urbana	Afluente do Córrego Barreiro (lago/lagoa)	Até 10m	-	702.408	8.519.242	22	Moderada
193	65+254	65+442	-	BR-153/GO	Sul	Porangatu	Zona Urbana	Afluente do Córrego Barreiro	Até 10m	-	702.420	8.519.113	22	Moderada
194	65+442	65+575	65+505	BR-153/GO	Sul/Norte	Porangatu	Zona Urbana	Afluente do Córrego Barreiro	Até 10m	-	702.600	8.518.935	22	Moderada
195	65+593	65+593	-	BR-153/GO	Norte	Porangatu	Zona Urbana	Afluente do Córrego Barreiro (lago/lagoa)	Até 10m	-	702.764	8.518.841	22	Moderada
196	65+603	65+651	-	BR-153/GO	Norte	Porangatu	Zona Urbana	Afluente do Córrego Barreiro	Até 10m	-	702.771	8.518.787	22	Moderada
197	66+492	66+499	-	BR-153/GO	Norte	Porangatu	Zona Urbana	Afluente do Córrego Barreiro	Até 10m	-	702.759	8.517.913	22	Moderada
198	66+498	66+498	-	BR-153/GO	Norte	Porangatu	Zona Urbana	Afluente do Córrego Barreiro (lago/lagoa)	Até 10m	-	702.532	8.517.778	22	Moderada
199	67+896	68+200	68+048	BR-153/GO	Norte/Sul	Porangatu	Zona Urbana	Afluente do Córrego Barreiro	Até 10m	-	702.239	8.516.409	22	Moderada
200	68+196	68+196	-	BR-153/GO	Norte	Porangatu	Zona Urbana	Afluente do Córrego Barreiro (lago/lagoa)	Até 10m	-	702.495	8.516.248	22	Moderada
201	68+196	68+227	-	BR-153/GO	Norte	Porangatu	Zona Urbana	Afluente do Córrego Barreiro	Até 10m	-	702.606	8.516.287	22	Moderada
202	69+365	69+709	69+584	BR-153/GO	Norte/Sul	Porangatu	Zona Urbana	Afluente do Córrego Barreiro	Até 10m	-	702.402	8.514.881	22	Moderada
203	69+705	69+722	-	BR-153/GO	Norte	Porangatu	Zona Urbana	Afluente do Córrego Barreiro (lago/lagoa)	Até 10m	-	702.663	8.514.766	22	Moderada
204	70+383	70+383	-	BR-153/GO	Norte	Porangatu	Zona Urbana	Afluente do Córrego Barreiro	Até 10m	-	702.630	8.514.001	22	Moderada
205	70+443	70+443	-	BR-153/GO	Norte	Porangatu	Zona Urbana	Afluente do Córrego Barreiro	Até 10m	-	702.585	8.513.907	22	Moderada
206	70+757	70+770	71+014	BR-153/GO	Sul/Norte	Porangatu	Zona Urbana	Córrego Barreiro	Até 10m	-	702.068	8.513.514	22	Moderada
207	70+768	70+880	-	BR-153/GO	Norte	Porangatu	Zona Urbana	Afluente do Córrego Barreiro	Até 10m	-	702.492	8.513.597	22	Moderada
208	72+550	72+780	-	BR-153/GO	Norte	Porangatu	Zona Urbana	Afluente do Córrego Areião	Até 10m	-	702.143	8.511.840	22	Moderada
209	72+561	73+050	-	BR-153/GO	Norte	Porangatu	Zona Urbana	Afluente do Córrego Areião	Até 10m	-	702.065	8.511.720	22	Moderada
210	72+760	73+503	73+182	BR-153/GO	Sul/Norte	Porangatu	Zona Urbana	Afluente do Córrego Areião	Até 10m	-	701.811	8.511.356	22	Moderada
211	73+220	73+516	-	BR-153/GO	Sul	Porangatu	Zona Urbana	Afluente do Córrego Areião	Até 10m	-	701.797	8.511.163	22	Moderada
212	73+449	73+449	-	BR-153/GO	Sul	Porangatu	Zona Urbana	Afluente do Córrego Areião (lago/lagoa)	Até 10m	-	701.652	8.511.006	22	Moderada
213	73+562	73+645	-	BR-153/GO	Sul	Porangatu	Zona Urbana	Afluente do Córrego Areião	Até 10m	-	701.635	8.510.941	22	Moderada
214	74+752	74+788	-	BR-153/GO	Norte	Porangatu	Zona Urbana	Córrego Areião	Até 10m	-	701.914	8.509.808	22	Moderada
215	74+788	74+833	74+887	BR-153/GO	Sul/Norte	Porangatu	Zona Urbana	Córrego Areião	Até 10m	-	701.633	8.509.657	22	Moderada
216	74+805	74+837	-	BR-153/GO	Norte	Porangatu	Zona Urbana	Afluente do Córrego Areião	Até 10m	-	702.043	8.509.706	22	Moderada
217	74+902	75+081	-	BR-153/GO	Sul	Porangatu	Zona Urbana	Afluente do Córrego Areião	Até 10m	-	701.531	8.509.558	22	Moderada
218	75+028	75+331	-	BR-153/GO	Norte	Porangatu	Zona Urbana	Afluente do Córrego Areião	Até 10m	-	701.971	8.509.371	22	Moderada
219	75+081	75+081	-	BR-153/GO	Sul	Porangatu	Zona Urbana	Afluente do Córrego Areião (lago/lagoa)	Até 10m	-	701.588	8.509.397	22	Moderada
220	75+153	75+325	-	BR-153/GO	Sul	Porangatu	Zona Urbana	Afluente do Córrego Areião	Até 10m	-	701.539	8.509.310	22	Moderada
221	75+173	75+293	-	BR-153/GO	Norte	Porangatu	Zona Urbana	Afluente do Córrego Areião	Até 10m	-	701.947	8.509.293	22	Moderada
222	75+173	75+239	-	BR-153/GO	Norte	Porangatu	Zona Urbana	Afluente do Córrego Areião	Até 10m	-	702.009	8.509.317	22	Moderada
223	75+852	76+402	-	BR-153/GO	Norte	Porangatu	Zona Urbana	Afluente do Córrego Cipriano	Até 10m	-	702.147	8.508.508	22	Moderada
224	76+696	77+142	-	BR-153/GO	Norte	Porangatu	Zona Urbana	Afluente do Córrego Cipriano	Até 10m	-	702.300	8.507.803	22	Moderada
225	77+643	78+318	78+113	BR-153/GO	Sul/Norte	Porangatu	Zona Urbana	Afluente do Córrego Cipriano	Até 10m	-	702.288	8.506.493	22	Moderada
226	78+218	78+264	-	BR-153/GO	Sul	Porangatu	Zona Urbana	Afluente do Córrego Cipriano	Até 10m	-	702.362	8.506.395	22	Moderada
227	78+256	78+423	-	BR-153/GO	Norte	Porangatu	Zona Urbana	Afluente do Córrego Cipriano (lago/lagoa)	Até 10m	-	702.860	8.506.500	22	Moderada
228	78+292	78+667	-	BR-153/GO	Sul	Porangatu	Zona Urbana	Afluente do Córrego Cipriano	Até 10m	-	702.668	8.506.246	22	Moderada
229	78+376	78+553	-	BR-153/GO	Norte	Porangatu	Zona Urbana	Afluente do Córrego Cipriano	Até 10m	-	702.915	8.506.446	22	Moderada
230	78+394	78+630	-	BR-153/GO	Norte	Porangatu	Zona Urbana	Afluente do Córrego Cipriano	Até 10m	-	702.830	8.506.350	22	Moderada
231	78+480	78+577	-	BR-153/GO	Norte	Porangatu	Zona Urbana	Afluente do Córrego Cipriano	Até 10m	-	702.874	8.506.350	22	Moderada
232	78+922	79+510	-	BR-153/GO	Norte	Porangatu	Zona Urbana	Afluente do Córrego Cipriano	Até 10m	-	703.314	8.505.815	22	Moderada
233	78+951	79+142	-	BR-153/GO	Sul	Porangatu	Zona Urbana	Afluente do Ribeirão Bonsucesso	Até 10m	-	702.715	8.505.668	22	Moderada
234	79+000	79+144	-	BR-153/GO	Norte	Porangatu	Zona Urbana	Afluente do Córrego Cipriano	Até 10m	-	703.254	8.505.945	22	Moderada
235	79+197	79+325	-	BR-153/GO	Sul	Porangatu	Zona Urbana	Afluente do Ribeirão Bonsucesso	Até 10m	-	702.870	8.505.505	22	Moderada
236	79+197	79+197	-	BR-153/GO	Sul	Porangatu	Zona Urbana	Afluente do Ribeirão Bonsucesso (lago/lagoa)	Até 10m	-	702.809	8.505.595	22	Moderada
237	79+325	79+325	-	BR-153/GO	Sul	Porangatu	Zona Urbana	Afluente do Ribeirão Bonsucesso (lago/lagoa)	Até 10m	-	702.922	8.505.407	22	Moderada
238	79+375	79+491	-	BR-153/GO	Sul	Porangatu	Zona Urbana	Afluente do Ribeirão Bonsucesso	Até 10m	-	702.905	8.505.328	22	Moderada
239	80+045	80+085	-	BR-153/GO	Sul	Porangatu	Zona Urbana	Afluente do Ribeirão Bonsucesso	Até 10m	-	703.344	8.504.835	22	Moderada

Nº	Km Inicial	Km Final	Km Travessia	Rodovia	Sentido	Município	Bairro ou Região	Denominação do curso hídrico	Largura (m)	Há captação no trecho ou a menos de 5 km à jusante?	Coordenadas UTM		Zona UTM	Classificação de Sensibilidade
											X	Y		
240	80+078	80+138	-	BR-153/GO	Sul	Porangatu	Zona Urbana	Afluente do Ribeirão Bonsucesso	Até 10m	-	703.351	8.504.799	22	Moderada
241	80+469	80+672	-	BR-153/GO	Norte	Porangatu	Zona Urbana	Afluente do Córrego Cipriano	Até 10m	-	703.850	8.504.559	22	Moderada
242	80+672	80+672	-	BR-153/GO	Norte	Porangatu	Zona Urbana	Afluente do Córrego Cipriano (lago/lagoa)	Até 10m	-	704.007	8.504.386	22	Moderada
243	80+712	80+768	-	BR-153/GO	Sul	Porangatu	Zona Urbana	Afluente do Ribeirão Bonsucesso	Até 10m	-	703.636	8.504.235	22	Moderada
244	80+762	80+847	-	BR-153/GO	Sul	Porangatu	Zona Urbana	Afluente do Ribeirão Bonsucesso	Até 10m	-	703.675	8.504.183	22	Moderada
245	80+787	80+978	-	BR-153/GO	Norte	Porangatu	Zona Urbana	Afluente do Córrego Cipriano	Até 10m	-	704.145	8.504.357	22	Moderada
246	80+949	81+038	-	BR-153/GO	Sul	Porangatu	Zona Urbana	Afluente do Ribeirão Bonsucesso	Até 10m	-	703.733	8.504.003	22	Moderada
247	81+074	81+175	-	BR-153/GO	Norte	Porangatu	Zona Urbana	Afluente do Córrego Cipriano	Até 10m	-	704.166	8.504.100	22	Moderada
248	81+585	81+670	-	BR-153/GO	Sul	Porangatu	Zona Urbana	Afluente do Rio do Ouro	Até 10m	-	704.065	8.503.462	22	Moderada
249	81+670	81+670	-	BR-153/GO	Sul	Porangatu	Zona Urbana	Afluente do Rio do Ouro (lago/lagoa)	Até 10m	-	704.097	8.503.378	22	Moderada
250	81+717	82+455	82+211	BR-153/GO	Sul/Norte	Porangatu	Zona Urbana	Afluente do Rio do Ouro	Até 10m	-	704.450	8.503.009	22	Moderada
251	81+863	81+984	-	BR-153/GO	Norte	Porangatu	Zona Urbana	Afluente do Rio do Ouro	Até 10m	-	704.630	8.503.443	22	Moderada
252	81+954	81+958	-	BR-153/GO	Norte	Porangatu	Zona Urbana	Afluente do Rio do Ouro	Até 10m	-	704.635	8.503.401	22	Moderada
253	82+352	82+495	-	BR-153/GO	Sul	Porangatu	Zona Urbana	Afluente do Rio do Ouro	Até 10m	-	704.605	8.502.824	22	Moderada
254	82+963	83+033	-	BR-153/GO	Sul	Porangatu	Zona Urbana	Afluente do Ribeirão do Meio	Até 10m	-	704.812	8.502.313	22	Moderada
255	82+986	83+031	-	BR-153/GO	Sul	Porangatu	Zona Urbana	Afluente do Ribeirão do Meio	Até 10m	-	704.756	8.502.267	22	Moderada
256	83+038	83+038	-	BR-153/GO	Sul	Porangatu	Zona Urbana	Afluente do Ribeirão do Meio (lago/lagoa)	Até 10m	-	704.832	8.502.153	22	Moderada
257	83+142	83+336	-	BR-153/GO	Sul	Porangatu	Zona Urbana	Afluente do Ribeirão do Meio	Até 10m	-	704.892	8.502.113	22	Moderada
258	83+144	83+233	-	BR-153/GO	Sul	Porangatu	Zona Urbana	Afluente do Ribeirão do Meio	Até 10m	-	704.859	8.502.118	22	Moderada
259	83+838	84+886	-	BR-153/GO	Norte	Porangatu	Zona Urbana	Afluente do Rio do Ouro	Até 10m	-	705.775	8.501.402	22	Moderada
260	84+190	84+433	-	BR-153/GO	Sul	Porangatu	Zona Urbana	Afluente do Ribeirão do Meio	Até 10m	-	705.484	8.501.055	22	Moderada
261	84+726	84+816	-	BR-153/GO	Norte	Porangatu	Zona Urbana	Afluente do Rio do Ouro	Até 10m	-	706.109	8.501.326	22	Moderada
262	84+886	84+886	-	BR-153/GO	Norte	Porangatu	Zona Urbana	Afluente do Rio do Ouro (lago/lagoa)	Até 10m	-	706.264	8.501.207	22	Moderada
263	84+961	86+000	-	BR-153/GO	Norte	Porangatu	Zona Urbana	Afluente do Rio do Ouro	Até 10m	-	706.477	8.501.158	22	Moderada
264	86+000	86+001	-	BR-153/GO	Norte	Porangatu	Zona Urbana	Afluente do Rio do Ouro (lago/lagoa)	Até 10m	-	706.746	8.501.026	22	Moderada
265	86+000	86+002	-	BR-153/GO	Norte	Porangatu/ Santa Tereza de Goiás	Zona Urbana	Afluente do Rio do Ouro	Até 10m	-	707.020	8.501.007	22	Moderada
266	86+000	87+266	86+490	BR-153/GO	Sul/Norte	Santa Tereza de Goiás	Zona Rural	Rio do Ouro	Até 10m	-	707.689	8.500.476	22	Moderada
267	86+138	86+357	-	BR-153/GO	Norte	Porangatu/ Santa Tereza de Goiás	Zona Urbana	Afluente do Rio do Ouro	Até 10m	-	707.518	8.501.066	22	Moderada
268	87+682	87+928	-	BR-153/GO	Norte	Santa Tereza de Goiás	Zona Rural	Afluente do Rio do Ouro	Até 10m	-	709.071	8.500.737	22	Moderada
269	87+837	87+921	-	BR-153/GO	Sul	Santa Tereza de Goiás	Zona Rural	Afluente do Rio do Ouro	Até 10m	-	709.071	8.500.297	22	Moderada
270	87+903	87+903	-	BR-153/GO	Sul	Santa Tereza de Goiás	Zona Rural	Afluente do Rio do Ouro (lago/lagoa)	Até 10m	-	709.178	8.500.363	22	Moderada
271	87+910	88+050	-	BR-153/GO	Norte	Santa Tereza de Goiás	Zona Rural	Afluente do Rio do Ouro	Até 10m	-	709.251	8.500.781	22	Moderada
272	87+979	88+294	-	BR-153/GO	Sul	Santa Tereza de Goiás	Zona Rural	Afluente do Rio do Ouro	Até 10m	-	709.338	8.500.341	22	Moderada
273	88+777	88+821	-	BR-153/GO	Sul	Santa Tereza de Goiás	Zona Rural	Afluente do Rio do Ouro	Até 10m	-	709.779	8.500.004	22	Moderada
274	89+433	89+451	-	BR-153/GO	Sul	Santa Tereza de Goiás	Zona Rural	Afluente do Rio do Ouro	Até 10m	-	710.260	8.499.580	22	Moderada
275	89+462	89+620	-	BR-153/GO	Norte	Santa Tereza de Goiás	Zona Rural	Afluente do Rio do Ouro	Até 10m	-	710.696	8.499.904	22	Moderada
276	89+605	89+605	-	BR-153/GO	Norte	Santa Tereza de Goiás	Zona Rural	Afluente do Rio do Ouro (lago/lagoa)	Até 10m	-	710.771	8.499.774	22	Moderada
277	89+716	90+250	-	BR-153/GO	Norte	Santa Tereza de Goiás	Zona Rural	Afluente do Rio do Ouro	Até 10m	-	711.002	8.499.512	22	Moderada
278	89+765	89+765	-	BR-153/GO	Norte	Santa Tereza de Goiás	Zona Rural	Afluente do Rio do Ouro (lago/lagoa)	Até 10m	-	710.846	8.499.665	22	Moderada
279	90+348	90+473	-	BR-153/GO	Sul	Santa Tereza de Goiás	Zona Rural	Afluente do Rio do Ouro	Até 10m	-	710.969	8.498.917	22	Moderada
280	90+587	90+605	-	BR-153/GO	Sul	Santa Tereza de Goiás	Zona Rural	Afluente do Rio Boldeia	Até 10m	-	711.059	8.498.764	22	Moderada
281	90+647	90+777	-	BR-153/GO	Sul	Santa Tereza de Goiás	Zona Rural	Afluente do Rio do Ouro	Até 10m	-	711.249	8.498.777	22	Moderada
282	90+647	90+647	-	BR-153/GO	Sul	Santa Tereza de Goiás	Zona Rural	Afluente do Rio do Ouro (lago/lagoa)	Até 10m	-	711.108	8.498.796	22	Moderada
283	91+006	91+050	-	BR-153/GO	Sul	Santa Tereza de Goiás	Zona Rural	Afluente do Rio do Ouro	Até 10m	-	711.368	8.498.466	22	Moderada
284	91+147	91+226	-	BR-153/GO	Sul	Santa Tereza de Goiás	Zona Rural	Afluente do Rio do Ouro	Até 10m	-	711.435	8.498.369	22	Moderada
285	91+443	91+464	-	BR-153/GO	Sul	Santa Tereza de Goiás	Zona Rural	Afluente do Rio do Ouro	Até 10m	-	711.563	8.498.204	22	Moderada
286	91+465	91+554	-	BR-153/GO	Sul	Santa Tereza de Goiás	Zona Rural	Afluente do Rio do Ouro	Até 10m	-	711.580	8.498.156	22	Moderada
287	91+547	91+679	-	BR-153/GO	Sul	Santa Tereza de Goiás	Zona Rural	Afluente do Rio do Ouro	Até 10m	-	711.683	8.498.077	22	Moderada

Nº	Km Inicial	Km Final	Km Travessia	Rodovia	Sentido	Município	Bairro ou Região	Denominação do curso hídrico	Largura (m)	Há captação no trecho ou a menos de 5 km à jusante?	Coordenadas UTM		Zona UTM	Classificação de Sensibilidade
											X	Y		
288	91+617	91+618	-	BR-153/GO	Sul	Santa Tereza de Goiás	Zona Rural	Afluente do Rio do Ouro	Até 10m	-	711.746	8.498.087	22	Moderada
289	91+731	91+753	-	BR-153/GO	Sul	Santa Tereza de Goiás	Zona Rural	Afluente do Rio do Ouro	Até 10m	-	711.691	8.497.948	22	Moderada
290	91+936	91+993	-	BR-153/GO	Sul	Santa Tereza de Goiás	Zona Rural	Afluente do Rio do Ouro	Até 10m	-	711.756	8.497.790	22	Moderada
291	91+993	91+993	-	BR-153/GO	Sul	Santa Tereza de Goiás	Zona Rural	Afluente do Rio do Ouro (lago/lagoa)	Até 10m	-	711.590	8.497.734	22	Moderada
292	92+023	92+068	-	BR-153/GO	Norte	Santa Tereza de Goiás	Zona Rural	Afluente do Córrego Serra do Campo	Até 10m	-	712.239	8.497.731	22	Moderada
293	92+176	92+239	-	BR-153/GO	Norte	Santa Tereza de Goiás	Zona Rural	Afluente do Córrego Serra do Campo	Até 10m	-	712.220	8.497.545	22	Moderada
294	92+287	92+413	-	BR-153/GO	Sul	Santa Tereza de Goiás	Zona Rural	Afluente do Rio do Ouro	Até 10m	-	711.700	8.497.396	22	Moderada
295	92+326	92+342	-	BR-153/GO	Sul	Santa Tereza de Goiás	Zona Rural	Afluente do Rio do Ouro	Até 10m	-	711.778	8.497.437	22	Moderada
296	92+390	92+400	-	BR-153/GO	Sul	Santa Tereza de Goiás	Zona Rural	Afluente do Rio do Ouro	Até 10m	-	711.755	8.497.358	22	Moderada
297	92+444	92+477	-	BR-153/GO	Sul	Santa Tereza de Goiás	Zona Rural	Afluente do Rio do Ouro	Até 10m	-	711.730	8.497.299	22	Moderada
298	92+481	92+783	-	BR-153/GO	Sul	Santa Tereza de Goiás	Zona Rural	Afluente do Rio do Ouro	Até 10m	-	711.712	8.497.154	22	Moderada
299	92+608	92+645	-	BR-153/GO	Sul	Santa Tereza de Goiás	Zona Rural	Afluente do Rio do Ouro	Até 10m	-	711.751	8.497.152	22	Moderada
300	93+412	93+528	-	BR-153/GO	Norte	Santa Tereza de Goiás	Zona Rural	Afluente do Córrego Serra do Campo	Até 10m	-	712.121	8.496.288	22	Moderada
301	93+608	93+625	93+611	BR-153/GO	Sul/Norte	Santa Tereza de Goiás	Zona Rural	Afluente do Córrego Serra do Campo	Até 10m	-	711.848	8.496.155	22	Moderada
302	93+608	93+608	-	BR-153/GO	Norte	Santa Tereza de Goiás	Zona Rural	Afluente do Córrego Serra do Campo (lago/lagoa)	Até 10m	-	712.072	8.496.224	22	Moderada
303	93+773	93+793	-	BR-153/GO	Sul	Santa Tereza de Goiás	Zona Rural	Afluente do Córrego Serra do Campo	Até 10m	-	711.575	8.495.992	22	Moderada
304	93+773	93+773	-	BR-153/GO	Sul	Santa Tereza de Goiás	Zona Rural	Afluente do Córrego Serra do Campo (lago/lagoa)	Até 10m	-	711.813	8.496.117	22	Moderada
305	93+831	94+223	-	BR-153/GO	Norte	Santa Tereza de Goiás	Zona Rural	Afluente do Córrego Serra do Campo	Até 10m	-	712.126	8.495.733	22	Moderada
306	94+408	94+440	-	BR-153/GO	Sul	Santa Tereza de Goiás	Zona Rural	Afluente do Córrego Ourinho de Deus	Até 10m	-	711.620	8.495.355	22	Moderada
307	96+232	96+730	-	BR-153/GO	Sul	Santa Tereza de Goiás	Zona Rural	Afluente do Córrego Ourinho de Deus	Até 10m	-	711.657	8.493.249	22	Moderada
308	96+601	96+709	96+735	BR-153/GO	Norte/Sul	Santa Tereza de Goiás	Zona Rural	Afluente do Córrego Ourinho de Deus	Até 10m	-	711.794	8.493.031	22	Moderada
309	96+724	97+029	-	BR-153/GO	Sul	Santa Tereza de Goiás	Zona Rural	Afluente do Córrego Ourinho de Deus	Até 10m	-	711.522	8.492.875	22	Moderada
310	97+182	97+530	97+458	BR-153/GO	Norte/Sul	Santa Tereza de Goiás	Zona Rural	Afluente do Córrego Ourinho de Deus	Até 10m	-	711.596	8.492.283	22	Moderada
311	97+527	97+963	97+735	BR-153/GO	Norte/Sul	Santa Tereza de Goiás	Zona Rural	Afluente do Córrego Ourinho de Deus	Até 10m	-	711.693	8.492.012	22	Moderada
312	98+037	98+063	-	BR-153/GO	Norte	Santa Tereza de Goiás	Zona Rural	Afluente do Córrego Ourinho de Deus	Até 10m	-	712.153	8.491.761	22	Moderada
313	98+047	98+182	-	BR-153/GO	Norte	Santa Tereza de Goiás	Zona Rural	Afluente do Córrego Ourinho de Deus	Até 10m	-	712.127	8.491.695	22	Moderada
314	98+047	98+047	-	BR-153/GO	Norte	Santa Tereza de Goiás	Zona Rural	Afluente do Córrego Ourinho de Deus (lago/lagoa)	Até 10m	-	711.923	8.491.809	22	Moderada
315	98+605	98+930	98+763	BR-153/GO	Norte/Sul	Santa Tereza de Goiás	Zona Rural	Afluente do Córrego Ourinho de Deus	Até 10m	-	712.044	8.491.033	22	Moderada
316	98+824	98+930	98+917	BR-153/GO	Norte/Sul	Santa Tereza de Goiás	Zona Rural	Afluente do Córrego Ourinho de Deus	Até 10m	-	712.125	8.490.889	22	Moderada
317	98+930	98+992	-	BR-153/GO	Sul	Santa Tereza de Goiás	Zona Rural	Afluente do Córrego Ourinho de Deus	Até 10m	-	711.746	8.490.762	22	Moderada
318	99+023	99+269	-	BR-153/GO	Norte	Santa Tereza de Goiás	Zona Rural	Córrego Ourinho de Deus	Até 10m	-	712.293	8.490.684	22	Moderada
319	99+159	99+926	99+577	BR-153/GO	Norte/Sul	Santa Tereza de Goiás	Zona Rural	Córrego Ourinho de Deus	Até 10m	-	712.137	8.490.224	22	Moderada
320	100+222	100+287	-	BR-153/GO	Norte	Santa Tereza de Goiás	Zona Rural	Córrego Ourinho de Deus	Até 10m	-	712.609	8.489.733	22	Moderada
321	100+243	101+174	-	BR-153/GO	Sul	Santa Tereza de Goiás	Zona Rural	Afluente do Córrego Fundo (lago/lagoa)	Até 10m	-	712.355	8.488.898	22	Moderada
322	100+469	99+8153	-	BR-153/GO	Norte	Santa Tereza de Goiás	Zona Rural	Córrego Ourinho de Deus	Até 10m	-	712.372	8.489.967	22	Moderada
323	100+783	100+974	-	BR-153/GO	Norte	Santa Tereza de Goiás	Zona Rural	Córrego Ourinho de Deus	Até 10m	-	712.870	8.489.168	22	Moderada
324	101+190	101+231	-	BR-153/GO	Sul	Santa Tereza de Goiás	Zona Rural	Afluente do Córrego Fundo	Até 10m	-	712.579	8.488.647	22	Moderada
325	101+283	101+448	-	BR-153/GO	Norte	Santa Tereza de Goiás	Zona Rural	Córrego Ourinho de Deus	Até 10m	-	713.103	8.488.738	22	Moderada
326	101+373	101+439	-	BR-153/GO	Norte	Santa Tereza de Goiás	Zona Rural	Córrego Ourinho de Deus	Até 10m	-	713.096	8.488.638	22	Moderada
327	101+471	101+528	-	BR-153/GO	Norte	Santa Tereza de Goiás	Zona Rural	Córrego Ourinho de Deus	Até 10m	-	713.070	8.488.528	22	Moderada
328	101+588	101+626	101+583	BR-153/GO	Sul/Norte	Santa Tereza de Goiás	Zona Rural	Córrego Ourinho de Deus	Até 10m	-	712.918	8.488.386	22	Moderada
329	101+588	101+589	-	BR-153/GO	Norte	Santa Tereza de Goiás	Zona Rural	Córrego Ourinho de Deus (lago/lagoa)	Até 10m	-	713.059	8.488.516	22	Moderada
330	102+003	102+132	-	BR-153/GO	Norte	Santa Tereza de Goiás	Zona Rural	Afluente do Córrego Fundo	Até 10m	-	713.342	8.488.047	22	Moderada
331	102+383	102+876	102+641	BR-153/GO	Norte/Sul	Santa Tereza de Goiás	Zona Rural	Afluente do Córrego Fundo	Até 10m	-	713.517	8.487.502	22	Moderada
332	102+394	102+432	102+419	BR-153/GO	Sul/Norte	Santa Tereza de Goiás	Zona Rural	Afluente do Córrego Fundo	Até 10m	-	713.184	8.487.586	22	Moderada
333	102+876	102+876	-	BR-153/GO	Sul	Santa Tereza de Goiás	Zona Rural	Afluente do Córrego Fundo	Até 10m	-	713.500	8.487.168	22	Moderada
334	102+924	102+926	-	BR-153/GO	Sul	Santa Tereza de Goiás	Zona Rural	Afluente do Córrego Fundo	Até 10m	-	713.367	8.487.130	22	Moderada
335	102+933	103+195	-	BR-153/GO	Sul	Santa Tereza de Goiás	Zona Rural	Afluente do Córrego Fundo	Até 10m	-	713.499	8.486.988	22	Moderada

Nº	Km Inicial	Km Final	Km Travessia	Rodovia	Sentido	Município	Bairro ou Região	Denominação do curso hídrico	Largura (m)	Há captação no trecho ou a menos de 5 km à jusante?	Coordenadas UTM		Zona UTM	Classificação de Sensibilidade
											X	Y		
336	103+123	103+192	-	BR-153/GO	Norte	Santa Tereza de Goiás	Zona Rural	Afluente do Córrego Fundo	Até 10m	-	713.907	8.487.125	22	Moderada
337	103+215	103+268	-	BR-153/GO	Norte	Santa Tereza de Goiás	Zona Rural	Afluente do Córrego Fundo	Até 10m	-	714.026	8.487.029	22	Moderada
338	103+303	103+386	-	BR-153/GO	Norte	Santa Tereza de Goiás	Zona Rural	Afluente do Córrego Fundo	Até 10m	-	713.968	8.486.878	22	Moderada
339	103+433	103+433	-	BR-153/GO	Sul	Santa Tereza de Goiás	Zona Rural	Afluente do Córrego Fundo (lago/lagoa)	Até 10m	-	713.684	8.486.684	22	Moderada
340	103+794	103+955	-	BR-153/GO	Sul	Santa Tereza de Goiás	Zona Rural	Afluente do Córrego Fundo	Até 10m	-	713.484	8.486.193	22	Moderada
341	103+822	103+952	-	BR-153/GO	Sul	Santa Tereza de Goiás	Zona Rural	Afluente do Córrego Fundo	Até 10m	-	713.623	8.486.226	22	Moderada
342	103+956	104+202	-	BR-153/GO	Sul	Santa Tereza de Goiás	Zona Rural	Afluente do Córrego Fundo	Até 10m	-	713.614	8.486.055	22	Moderada
343	104+067	104+067	-	BR-153/GO	Norte	Santa Tereza de Goiás	Zona Rural	Afluente do Córrego Fundo (lago/lagoa)	Até 10m	-	714.109	8.485.989	22	Moderada
344	104+352	104+572	-	BR-153/GO	Norte	Santa Tereza de Goiás	Zona Rural	Afluente do Córrego Fundo	Até 10m	-	714.107	8.485.746	22	Moderada
345	104+490	104+516	-	BR-153/GO	Sul	Santa Tereza de Goiás	Zona Rural	Afluente do Córrego Fundo	Até 10m	-	713.673	8.485.613	22	Moderada
346	104+543	104+692	-	BR-153/GO	Sul	Santa Tereza de Goiás	Zona Rural	Afluente do Córrego Fundo	Até 10m	-	713.670	8.485.538	22	Moderada
347	104+835	105+205	-	BR-153/GO	Norte	Santa Tereza de Goiás	Zona Rural	Afluente do Córrego Fundo	Até 10m	-	714.047	8.485.164	22	Moderada
348	104+859	104+971	-	BR-153/GO	Sul	Santa Tereza de Goiás	Zona Rural	Afluente do Córrego Fundo	Até 10m	-	713.621	8.485.195	22	Moderada
349	105+160	106+385	105+435	BR-153/GO	Norte/Sul	Santa Tereza de Goiás	Zona Rural	Afluente do Córrego Fundo	Até 10m	-	713.846	8.484.737	22	Moderada
350	105+188	105+236	105+207	BR-153/GO	Norte/Sul	Santa Tereza de Goiás	Zona Rural	Afluente do Córrego Fundo	Até 10m	-	714.001	8.484.980	22	Moderada
351	105+721	105+785	-	BR-153/GO	Norte	Santa Tereza de Goiás	Zona Rural	Afluente do Córrego Fundo	Até 10m	-	714.163	8.484.445	22	Moderada
352	105+748	105+797	-	BR-153/GO	Norte	Santa Tereza de Goiás	Zona Rural	Afluente do Córrego Fundo	Até 10m	-	714.227	8.484.434	22	Moderada
353	106+304	106+576	-	BR-153/GO	Sul	Santa Tereza de Goiás	Zona Rural	Afluente do Córrego Fundo	Até 10m	-	713.866	8.483.788	22	Moderada
354	106+468	106+468	-	BR-153/GO	Sul	Santa Tereza de Goiás	Zona Rural	Afluente do Córrego Fundo (lago/lagoa)	Até 10m	-	713.885	8.483.751	22	Moderada
355	107+257	107+360	107+491	BR-153/GO	Norte/Sul	Santa Tereza de Goiás	Zona Rural	Afluente do Córrego Fundo	Até 10m	-	713.911	8.482.699	22	Moderada
356	107+444	107+554	-	BR-153/GO	Norte	Santa Tereza de Goiás	Zona Rural	Afluente do Córrego Fundo	Até 10m	-	714.275	8.482.660	22	Moderada
357	107+478	107+685	-	BR-153/GO	Norte	Santa Tereza de Goiás	Zona Rural	Afluente do Córrego Fundo	Até 10m	-	714.098	8.482.593	22	Moderada
358	107+835	108+471	-	BR-153/GO	Sul	Santa Tereza de Goiás	Zona Rural	Afluente do Córrego Fundo	Até 10m	-	713.866	8.482.174	22	Moderada
359	107+970	108+045	108+075	BR-153/GO	Norte/Sul	Santa Tereza de Goiás	Zona Rural	Afluente do Córrego Fundo	Até 10m	-	714.044	8.482.109	22	Moderada
360	108+003	108+026	-	BR-153/GO	Norte	Santa Tereza de Goiás	Zona Rural	Afluente do Córrego Fundo	Até 10m	-	714.263	8.482.164	22	Moderada
361	108+042	108+042	-	BR-153/GO	Norte	Santa Tereza de Goiás	Zona Rural	Afluente do Córrego Fundo (lago/lagoa)	Até 10m	-	714.247	8.482.126	22	Moderada
362	108+088	108+218	-	BR-153/GO	Norte	Santa Tereza de Goiás	Zona Rural	Afluente do Córrego Fundo	Até 10m	-	714.233	8.482.023	22	Moderada
363	108+471	109+523	-	BR-153/GO	Sul	Santa Tereza de Goiás	Zona Rural	Afluente do Córrego Fundo	Até 10m	-	713.586	8.481.221	22	Moderada
364	108+553	108+637	108+590	BR-153/GO	Norte/Sul	Santa Tereza de Goiás	Zona Rural	Afluente do Córrego Fundo	Até 10m	-	713.980	8.481.567	22	Moderada
365	108+917	109+056	-	BR-153/GO	Sul	Santa Tereza de Goiás	Zona Rural	Afluente do Córrego Fundo	Até 10m	-	713.613	8.481.302	22	Moderada
366	109+074	109+130	-	BR-153/GO	Norte	Santa Tereza de Goiás	Zona Rural	Afluente do Rio Santa Tereza	Até 10m	-	713.844	8.481.029	22	Moderada
367	109+090	109+103	-	BR-153/GO	Sul	Santa Tereza de Goiás	Zona Rural	Afluente do Córrego Fundo	Até 10m	-	713.498	8.481.266	22	Moderada
368	109+098	109+098	-	BR-153/GO	Sul	Santa Tereza de Goiás	Zona Rural	Afluente do Córrego Fundo (lago/lagoa)	Afluente	-	713.535	8.481.283	22	Moderada
369	109+140	109+230	-	BR-153/GO	Sul	Santa Tereza de Goiás	Zona Rural	Afluente do Córrego Fundo	Até 10m	-	713.373	8.481.234	22	Moderada
370	109+140	109+140	-	BR-153/GO	Sul	Santa Tereza de Goiás	Zona Rural	Afluente do Córrego Fundo (lago/lagoa)	Até 10m	-	713.487	8.481.247	22	Moderada
371	109+456	109+548	-	BR-153/GO	Norte	Santa Tereza de Goiás	Zona Rural	Afluente do Rio Santa Tereza	Até 10m	-	713.609	8.480.719	22	Moderada
372	109+617	109+617	-	BR-153/GO	Norte	Santa Tereza de Goiás	Zona Rural	Afluente do Rio Santa Tereza (lago/lagoa)	Até 10m	-	713.668	8.480.616	22	Moderada
373	109+619	109+694	-	BR-153/GO	Norte	Santa Tereza de Goiás	Zona Rural	Afluente do Rio Santa Tereza	Até 10m	-	713.533	8.480.599	22	Moderada
374	109+932	110+088	109+969	BR-153/GO	Norte/Sul	Santa Tereza de Goiás	Zona Rural	Afluente do Rio Santa Tereza	Até 10m	-	713.279	8.480.382	22	Moderada
375	110+032	110+116	-	BR-153/GO	Sul	Santa Tereza de Goiás	Zona Rural	Afluente do Rio Santa Tereza	Até 10m	-	712.934	8.480.414	22	Moderada
376	110+079	110+096	-	BR-153/GO	Sul	Santa Tereza de Goiás	Zona Rural	Afluente do Rio Santa Tereza	Até 10m	-	713.011	8.480.377	22	Moderada
377	110+079	110+079	-	BR-153/GO	Sul	Santa Tereza de Goiás	Zona Rural	Afluente do Rio Santa Tereza (lago/lagoa)	Até 10m	-	712.976	8.480.325	22	Moderada
378	110+088	110+088	-	BR-153/GO	Sul	Santa Tereza de Goiás	Zona Rural	Afluente do Rio Santa Tereza (lago/lagoa)	Até 10m	-	713.022	8.480.327	22	Moderada
379	110+129	110+155	-	BR-153/GO	Sul	Santa Tereza de Goiás	Zona Rural	Afluente do Rio Santa Tereza	Até 10m	-	712.898	8.480.365	22	Moderada
380	110+358	110+404	-	BR-153/GO	Norte	Santa Tereza de Goiás	Zona Rural	Afluente do Rio Santa Tereza	Até 10m	-	713.221	8.479.901	22	Moderada
381	110+428	110+471	-	BR-153/GO	Norte	Santa Tereza de Goiás	Zona Rural	Afluente do Rio Santa Tereza	Até 10m	-	713.148	8.479.905	22	Moderada
382	110+435	110+518	-	BR-153/GO	Norte	Santa Tereza de Goiás	Zona Rural	Afluente do Rio Santa Tereza	Até 10m	-	713.137	8.479.854	22	Moderada
383	110+674	110+732	-	BR-153/GO	Norte	Santa Tereza de Goiás	Zona Rural	Afluente do Rio Santa Tereza	Até 10m	-	713.101	8.479.704	22	Moderada

Nº	Km Inicial	Km Final	Km Travessia	Rodovia	Sentido	Município	Bairro ou Região	Denominação do curso hídrico	Largura (m)	Há captação no trecho ou a menos de 5 km à jusante?	Coordenadas UTM		Zona UTM	Classificação de Sensibilidade
											X	Y		
384	110+806	110+842	-	BR-153/GO	Norte	Santa Tereza de Goiás	Zona Rural	Afluente do Rio Santa Tereza	Até 10m	-	713.111	8.479.625	22	Moderada
385	110+853	110+908	-	BR-153/GO	Norte	Santa Tereza de Goiás	Zona Rural	Afluente do Rio Santa Tereza	Até 10m	-	713.103	8.479.571	22	Moderada
386	110+855	110+906	-	BR-153/GO	Norte	Santa Tereza de Goiás	Zona Rural	Afluente do Rio Santa Tereza	Até 10m	-	713.061	8.479.581	22	Moderada
387	110+906	110+962	-	BR-153/GO	Norte	Santa Tereza de Goiás	Zona Rural	Afluente do Rio Santa Tereza	Até 10m	-	713.042	8.479.528	22	Moderada
388	110+997	111+095	-	BR-153/GO	Norte	Santa Tereza de Goiás	Zona Rural	Afluente do Rio Santa Tereza	Até 10m	-	713.198	8.479.436	22	Moderada
389	111+065	111+066	-	BR-153/GO	Norte	Santa Tereza de Goiás	Zona Rural	Afluente do Rio Santa Tereza	Até 10m	-	713.185	8.479.427	22	Moderada
390	111+067	111+131	-	BR-153/GO	Norte	Santa Tereza de Goiás	Zona Rural	Afluente do Rio Santa Tereza	Até 10m	-	713.183	8.479.377	22	Moderada
391	111+102	111+183	-	BR-153/GO	Norte	Santa Tereza de Goiás	Zona Rural	Afluente do Rio Santa Tereza	Até 10m	-	713.172	8.479.324	22	Moderada
392	111+144	111+243	-	BR-153/GO	Norte	Santa Tereza de Goiás	Zona Rural	Afluente do Rio Santa Tereza	Até 10m	-	713.232	8.479.307	22	Moderada
393	111+578	111+771	-	BR-153/GO	Norte	Santa Tereza de Goiás	Zona Rural	Afluente do Córrego Poção	Até 10m	-	713.165	8.478.881	22	Moderada
394	111+581	111+660	-	BR-153/GO	Sul	Santa Tereza de Goiás	Zona Rural	Afluente do Ribeirão Veríssimo	Até 10m	-	712.836	8.478.791	22	Moderada
395	111+852	111+852	-	BR-153/GO	Sul	Santa Tereza de Goiás	Zona Rural	Afluente do Ribeirão Veríssimo (lago/lagoa)	Até 10m	-	712.809	8.478.511	22	Moderada
396	111+916	112+008	-	BR-153/GO	Sul	Santa Tereza de Goiás	Zona Rural	Afluente do Ribeirão Veríssimo	Até 10m	-	712.856	8.478.457	22	Moderada
397	111+947	112+003	-	BR-153/GO	Norte	Santa Tereza de Goiás	Zona Rural	Afluente do Córrego Poção	Até 10m	-	713.366	8.478.549	22	Moderada
398	112+286	112+383	-	BR-153/GO	Norte	Santa Tereza de Goiás	Zona Rural	Afluente do Córrego Poção	Até 10m	-	713.378	8.478.192	22	Moderada
399	112+377	112+418	-	BR-153/GO	Norte	Santa Tereza de Goiás	Zona Rural	Afluente do Córrego Poção	Até 10m	-	713.405	8.478.103	22	Moderada
400	112+546	112+696	-	BR-153/GO	Norte	Santa Tereza de Goiás	Zona Rural	Afluente do Córrego Poção	Até 10m	-	713.442	8.477.826	22	Moderada
401	112+791	112+943	-	BR-153/GO	Sul	Santa Tereza de Goiás	Zona Rural	Afluente do Córrego Poção	Até 10m	-	712.990	8.477.656	22	Moderada
402	112+843	112+895	-	BR-153/GO	Norte	Santa Tereza de Goiás	Zona Rural	Afluente do Córrego Poção	Até 10m	-	713.288	8.477.579	22	Moderada
403	112+866	112+948	112+941	BR-153/GO	Sul/Norte	Estrela do Norte/ Santa Tereza de Goiás	Zona Rural	Córrego Poção	Até 10m	-	713.211	8.477.519	22	Moderada
404	112+934	113+700	-	BR-153/GO	Norte	Estrela do Norte/ Santa Tereza de Goiás	Zona Rural	Córrego Poção	Até 10m	-	713.134	8.477.113	22	Moderada
405	112+943	112+943	-	BR-153/GO	Sul	Santa Tereza de Goiás	Zona Rural	Afluente do Córrego Poção (lago/lagoa)	Até 10m	-	712.945	8.477.525	22	Moderada
406	112+987	112+995	-	BR-153/GO	Sul	Santa Tereza de Goiás	Zona Rural	Afluente do Córrego Poção	Até 10m	-	712.876	8.477.528	22	Moderada
407	113+296	113+348	113+419	BR-153/GO	Sul/Norte	Estrela do Norte	Zona Rural	Afluente do Córrego Poção	Até 10m	-	712.887	8.477.101	22	Moderada
408	113+449	113+548	-	BR-153/GO	Sul	Estrela do Norte	Zona Rural	Afluente do Córrego Poção	Até 10m	-	712.768	8.477.057	22	Moderada
409	113+587	113+659	-	BR-153/GO	Norte	Estrela do Norte	Zona Rural	Afluente do Córrego Poção	Até 10m	-	713.101	8.476.843	22	Moderada
410	113+688	113+846	-	BR-153/GO	Norte	Estrela do Norte	Zona Rural	Afluente do Córrego Poção	Até 10m	-	713.130	8.476.684	22	Moderada
411	113+713	113+770	-	BR-153/GO	Sul	Estrela do Norte	Zona Rural	Afluente do Ribeirão Veríssimo	Até 10m	-	712.701	8.476.817	22	Moderada
412	113+720	113+778	-	BR-153/GO	Norte	Estrela do Norte	Zona Rural	Afluente do Córrego Poção	Até 10m	-	713.228	8.476.686	22	Moderada
413	113+909	113+919	-	BR-153/GO	Sul	Estrela do Norte	Zona Rural	Afluente do Ribeirão Veríssimo	Até 10m	-	712.700	8.476.647	22	Moderada
414	113+911	113+989	-	BR-153/GO	Sul	Estrela do Norte	Zona Rural	Afluente do Ribeirão Veríssimo	Até 10m	-	712.700	8.476.620	22	Moderada
415	113+941	113+991	-	BR-153/GO	Sul	Estrela do Norte	Zona Rural	Afluente do Ribeirão Veríssimo	Até 10m	-	712.641	8.476.598	22	Moderada
416	114+168	114+186	-	BR-153/GO	Sul	Estrela do Norte	Zona Rural	Afluente do Ribeirão Veríssimo	Até 10m	-	712.595	8.476.386	22	Moderada
417	114+280	115+594	-	BR-153/GO	Norte	Estrela do Norte	Zona Rural	Córrego Poção	Até 10m	-	712.871	8.475.585	22	Moderada
418	115+265	115+419	-	BR-153/GO	Norte	Estrela do Norte	Zona Rural	Afluente do Córrego Poção	Até 10m	-	712.811	8.475.130	22	Moderada
419	115+578	115+578	-	BR-153/GO	Norte	Estrela do Norte	Zona Rural	Córrego Poção (lago/lagoa)	Até 10m	-	712.606	8.474.917	22	Moderada
420	115+610	116+369	115+980	BR-153/GO	Sul/Norte	Estrela do Norte	Zona Rural	Córrego Poção	Até 10m	-	712.395	8.474.588	22	Moderada
421	116+445	116+539	-	BR-153/GO	Sul	Estrela do Norte	Zona Rural	Afluente do Ribeirão Veríssimo	Até 10m	-	712.182	8.474.110	22	Moderada
422	116+539	116+539	-	BR-153/GO	Sul	Estrela do Norte	Zona Rural	Afluente do Ribeirão Veríssimo (lago/lagoa)	Até 10m	-	712.134	8.474.043	22	Moderada
423	116+552	116+593	-	BR-153/GO	Sul	Estrela do Norte	Zona Rural	Afluente do Ribeirão Veríssimo	Até 10m	-	712.082	8.474.048	22	Moderada
424	116+713	116+790	-	BR-153/GO	Sul	Estrela do Norte	Zona Rural	Afluente do Ribeirão Veríssimo	Até 10m	-	712.142	8.473.851	22	Moderada
425	116+773	116+800	-	BR-153/GO	Sul	Estrela do Norte	Zona Rural	Afluente do Ribeirão Veríssimo	Até 10m	-	712.101	8.473.821	22	Moderada
426	116+913	116+935	-	BR-153/GO	Sul	Estrela do Norte	Zona Rural	Afluente do Ribeirão Veríssimo	Até 10m	-	711.986	8.473.710	22	Moderada
427	117+102	117+317	117+219	BR-153/GO	Sul/Norte	Estrela do Norte	Zona Rural	Afluente do Ribeirão Veríssimo	Até 10m	-	712.209	8.473.360	22	Moderada
428	117+414	117+659	-	BR-153/GO	Sul	Estrela do Norte	Zona Rural	Afluente do Ribeirão Veríssimo	Até 10m	-	711.896	8.473.100	22	Moderada
429	117+607	117+699	-	BR-153/GO	Norte	Estrela do Norte	Zona Rural	Afluente do Ribeirão Veríssimo	Até 10m	-	712.306	8.472.900	22	Moderada
430	117+657	117+895	117+737	BR-153/GO	Norte/Sul	Estrela do Norte	Zona Rural	Afluente do Ribeirão Veríssimo	Até 10m	-	712.232	8.472.821	22	Moderada
431	117+657	117+657	-	BR-153/GO	Sul	Estrela do Norte	Zona Rural	Afluente do Ribeirão Veríssimo (lago/lagoa)	Até 10m	-	711.960	8.472.957	22	Moderada

Nº	Km Inicial	Km Final	Km Travessia	Rodovia	Sentido	Município	Bairro ou Região	Denominação do curso hídrico	Largura (m)	Há captação no trecho ou a menos de 5 km à jusante?	Coordenadas UTM		Zona UTM	Classificação de Sensibilidade
											X	Y		
432	117+736	117+821	-	BR-153/GO	Norte	Estrela do Norte	Zona Rural	Afluente do Ribeirão Veríssimo	Até 10m	-	712.191	8.472.792	22	Moderada
433	117+949	117+949	-	BR-153/GO	Sul	Estrela do Norte	Zona Rural	Afluente do Ribeirão Veríssimo (lago/lagoa)	Até 10m	-	711.748	8.472.669	22	Moderada
434	118+017	118+161	-	BR-153/GO	Sul	Estrela do Norte	Zona Rural	Afluente do Ribeirão Veríssimo	Até 10m	-	711.732	8.472.577	22	Moderada
435	118+273	118+407	-	BR-153/GO	Sul	Estrela do Norte	Zona Rural	Afluente do Ribeirão Veríssimo	Até 10m	-	711.754	8.472.343	22	Moderada
436	118+407	118+861	118+707	BR-153/GO	Norte/Sul	Estrela do Norte	Zona Rural	Afluente do Ribeirão Veríssimo	Até 10m	-	712.068	8.471.865	22	Moderada
437	118+551	118+588	-	BR-153/GO	Sul	Estrela do Norte	Zona Rural	Afluente do Ribeirão Veríssimo	Até 10m	-	711.645	8.472.102	22	Moderada
438	119+873	120+364	120+167	BR-153/GO	Sul/Norte	Estrela do Norte	Zona Rural	Afluente do Rio Santa Teresa	Até 10m	-	711.589	8.470.477	22	Moderada
439	119+883	119+903	-	BR-153/GO	Sul	Estrela do Norte	Zona Rural	Afluente do Rio Santa Teresa	Até 10m	-	711.376	8.470.815	22	Moderada
440	119+883	119+883	-	BR-153/GO	Sul	Estrela do Norte	Zona Rural	Afluente do Rio Santa Teresa (lago/lagoa)	Até 10m	-	711.428	8.470.813	22	Moderada
441	120+164	120+239	-	BR-153/GO	Norte	Estrela do Norte	Zona Rural	Afluente do Rio Santa Teresa	Até 10m	-	711.752	8.470.417	22	Moderada
442	121+005	121+021	-	BR-153/GO	Norte	Estrela do Norte	Zona Rural	Afluente do Rio Santa Teresa	Até 10m	-	711.573	8.469.620	22	Moderada
443	121+193	121+283	-	BR-153/GO	Norte	Estrela do Norte	Zona Rural	Afluente do Rio Santa Teresa	Até 10m	-	711.516	8.469.395	22	Moderada
444	122+553	122+954	-	BR-153/GO	Sul	Estrela do Norte	Zona Rural	Afluente do Córrego Duas Pontes	Até 10m	-	710.929	8.467.933	22	Moderada
445	122+557	122+557	-	BR-153/GO	Sul	Estrela do Norte	Zona Rural	Afluente do Córrego Duas Pontes (lago/lagoa)	Até 10m	-	710.565	8.468.452	22	Moderada
446	122+755	122+755	-	BR-153/GO	Norte	Estrela do Norte	Zona Rural	Afluente do Córrego Duas Pontes (lago/lagoa)	Até 10m	-	711.405	8.467.740	22	Moderada
447	122+765	122+778	122+750	BR-153/GO	Norte/Sul	Estrela do Norte	Zona Rural	Afluente do Córrego Duas Pontes	Até 10m	-	711.111	8.467.937	22	Moderada
448	122+778	122+818	-	BR-153/GO	Sul	Estrela do Norte	Zona Rural	Afluente do Córrego Duas Pontes	Até 10m	-	710.781	8.467.952	22	Moderada
449	122+954	122+954	-	BR-153/GO	Sul	Estrela do Norte	Zona Rural	Afluente do Córrego Duas Pontes (lago/lagoa)	Até 10m	-	710.736	8.467.723	22	Moderada
450	123+038	123+129	-	BR-153/GO	Sul	Estrela do Norte	Zona Rural	Afluente do Córrego Duas Pontes	Até 10m	-	710.671	8.467.689	22	Moderada
451	123+817	123+901	-	BR-153/GO	Norte	Estrela do Norte	Zona Rural	Afluente do Córrego Duas Pontes	Até 10m	-	710.957	8.466.835	22	Moderada
452	123+911	123+930	-	BR-153/GO	Norte	Estrela do Norte	Zona Rural	Afluente do Córrego Duas Pontes	Até 10m	-	710.911	8.466.795	22	Moderada
453	124+201	124+219	-	BR-153/GO	Norte	Estrela do Norte	Zona Rural	Afluente do Córrego Duas Pontes	Até 10m	-	710.817	8.466.458	22	Moderada
454	124+846	125+036	-	BR-153/GO	Norte	Estrela do Norte	Zona Rural	Afluente do Córrego Duas Pontes	Até 10m	-	710.665	8.465.793	22	Moderada
455	124+896	125+069	125+027	BR-153/GO	Sul/Norte	Estrela do Norte	Zona Rural	Afluente do Córrego Duas Pontes	Até 10m	-	710.474	8.465.747	22	Moderada
456	125+518	125+588	125+554	BR-153/GO	Sul/Norte	Estrela do Norte	Zona Rural	Afluente do Córrego Duas Pontes	Até 10m	-	710.367	8.465.231	22	Moderada
457	125+970	126+850	126+635	BR-153/GO	Sul/Norte	Estrela do Norte	Zona Rural	Córrego Duas Pontes	Até 10m	-	710.052	8.464.196	22	Moderada
458	126+036	126+425	-	BR-153/GO	Norte	Estrela do Norte	Zona Rural	Afluente do Córrego Duas Pontes	Até 10m	-	710.452	8.464.331	22	Moderada
459	126+063	126+308	-	BR-153/GO	Norte	Estrela do Norte	Zona Rural	Afluente do Córrego Duas Pontes	Até 10m	-	710.422	8.464.606	22	Moderada
460	126+140	126+262	-	BR-153/GO	Norte	Estrela do Norte	Zona Rural	Afluente do Córrego Duas Pontes	Até 10m	-	710.455	8.464.558	22	Moderada
461	126+274	126+350	-	BR-153/GO	Sul	Estrela do Norte	Zona Rural	Afluente do Córrego Duas Pontes	Até 10m	-	709.989	8.464.536	22	Moderada
462	126+352	126+386	-	BR-153/GO	Sul	Estrela do Norte	Zona Rural	Afluente do Córrego Duas Pontes	Até 10m	-	709.960	8.464.483	22	Moderada
463	126+850	127+339	-	BR-153/GO	Sul	Estrela do Norte	Zona Rural	Afluente do Córrego Duas Pontes	Até 10m	-	709.938	8.463.745	22	Moderada
464	126+918	127+165	-	BR-153/GO	Sul	Estrela do Norte	Zona Rural	Córrego Duas Pontes	Até 10m	-	709.839	8.463.825	22	Moderada
465	127+236	127+236	-	BR-153/GO	Sul	Estrela do Norte	Zona Rural	Afluente do Córrego Duas Pontes (lago/lagoa)	Até 10m	-	709.925	8.463.598	22	Moderada
466	127+339	127+641	127+522	BR-153/GO	Norte/Sul	Estrela do Norte	Zona Rural	Afluente do Córrego Duas Pontes	Até 10m	-	710.011	8.463.286	22	Moderada
467	127+527	127+889	127+704	BR-153/GO	Sul/Norte	Estrela do Norte	Zona Rural	Afluente do Córrego Duas Pontes	Até 10m	-	709.881	8.463.134	22	Moderada
468	128+986	129+997	129+564	BR-153/GO	Sul/Norte	Estrela do Norte	Zona Rural	Córrego Duas Pontes	Até 10m	-	709.058	8.461.459	22	Moderada
469	129+942	130+761	-	BR-153/GO	Norte	Estrela do Norte/ Mara Rosa	Zona Rural	Córrego Duas Pontes	Até 10m	-	708.979	8.460.313	22	Moderada
470	130+019	130+029	-	BR-153/GO	Norte	Estrela do Norte	Zona Rural	Afluente do Córrego Duas Pontes (lago/lagoa)	Até 10m	-	709.068	8.460.985	22	Moderada
471	130+301	130+497	-	BR-153/GO	Norte	Mara Rosa	Zona Rural	Afluente do Córrego Duas Pontes	Até 10m	-	709.069	8.460.521	22	Moderada
472	130+571	130+573	-	BR-153/GO	Norte	Mara Rosa	Zona Rural	Afluente do Córrego Duas Pontes	Até 10m	-	709.005	8.460.368	22	Moderada
473	130+584	130+734	-	BR-153/GO	Norte	Mara Rosa	Zona Rural	Afluente do Córrego Duas Pontes	Até 10m	-	708.902	8.460.336	22	Moderada
474	130+647	130+775	-	BR-153/GO	Norte	Mara Rosa	Zona Rural	Córrego Duas Pontes	Até 10m	-	708.923	8.460.282	22	Moderada
475	130+727	131+074	130+862	BR-153/GO	Sul/Norte	Mara Rosa	Zona Rural	Afluente do Córrego Duas Pontes	Até 10m	-	708.575	8.460.253	22	Moderada
476	130+727	130+727	-	BR-153/GO	Norte	Mara Rosa	Zona Rural	Afluente do Córrego Duas Pontes (lago/lagoa)	Até 10m	-	708.830	8.460.305	22	Moderada
477	130+772	130+830	-	BR-153/GO	Sul	Estrela do Norte/ Mara Rosa	Zona Rural	Afluente do Córrego Duas Pontes	Até 10m	-	708.514	8.460.323	22	Moderada
478	130+775	131+164	-	BR-153/GO	Norte	Mara Rosa	Zona Rural	Córrego Duas Pontes	Até 10m	-	708.796	8.460.048	22	Moderada
479	130+882	130+905	-	BR-153/GO	Sul	Estrela do Norte/ Mara Rosa	Zona Rural	Afluente do Córrego Duas Pontes	Até 10m	-	708.488	8.460.253	22	Moderada

Nº	Km Inicial	Km Final	Km Travessia	Rodovia	Sentido	Município	Bairro ou Região	Denominação do curso hídrico	Largura (m)	Há captação no trecho ou a menos de 5 km à jusante?	Coordenadas UTM		Zona UTM	Classificação de Sensibilidade
											X	Y		
480	130+933	130+948	-	BR-153/GO	Sul	Estrela do Norte/ Mara Rosa	Zona Rural	Afluente do Córrego Duas Pontes	Até 10m	-	708.452	8.460.222	22	Moderada
481	130+954	131+052	-	BR-153/GO	Sul	Estrela do Norte/ Mara Rosa	Zona Rural	Afluente do Córrego Duas Pontes	Até 10m	-	708.398	8.460.192	22	Moderada
482	130+982	131+058	-	BR-153/GO	Sul	Mara Rosa	Zona Rural	Afluente do Córrego Duas Pontes	Até 10m	-	708.427	8.460.144	22	Moderada
483	131+134	131+174	-	BR-153/GO	Norte	Mara Rosa	Zona Rural	Afluente do Córrego Duas Pontes	Até 10m	-	708.666	8.459.921	22	Moderada
484	131+174	131+174	-	BR-153/GO	Norte	Mara Rosa	Zona Rural	Afluente do Córrego Duas Pontes (lago/lagoa)	Até 10m	-	708.709	8.459.848	22	Moderada
485	131+183	131+207	-	BR-153/GO	Norte	Mara Rosa	Zona Rural	Afluente do Córrego Duas Pontes	Até 10m	-	708.771	8.459.815	22	Moderada
486	131+188	131+331	-	BR-153/GO	Norte	Mara Rosa	Zona Rural	Córrego Duas Pontes	Até 10m	-	708.621	8.459.815	22	Moderada
487	131+200	131+264	-	BR-153/GO	Norte	Mara Rosa	Zona Rural	Afluente do Córrego Duas Pontes	Até 10m	-	708.688	8.459.813	22	Moderada
488	131+321	131+848	-	BR-153/GO	Sul	Mara Rosa	Zona Rural	Afluente do Córrego Santo Antônio	Até 10m	-	708.359	8.459.594	22	Moderada
489	131+440	131+598	-	BR-153/GO	Sul	Mara Rosa	Zona Rural	Afluente do Córrego Santo Antônio	Até 10m	-	708.297	8.459.673	22	Moderada
490	131+576	131+696	-	BR-153/GO	Norte	Mara Rosa	Zona Rural	Afluente do Córrego Santo Antônio	Até 10m	-	708.500	8.459.448	22	Moderada
491	131+583	131+992	-	BR-153/GO	Norte	Mara Rosa	Zona Rural	Afluente do Córrego Santo Antônio	Até 10m	-	708.465	8.459.330	22	Moderada
492	131+601	131+674	-	BR-153/GO	Sul	Mara Rosa	Zona Rural	Afluente do Córrego Santo Antônio	Até 10m	-	708.202	8.459.569	22	Moderada
493	131+616	131+832	-	BR-153/GO	Norte	Mara Rosa	Zona Rural	Afluente do Córrego Santo Antônio	Até 10m	-	708.602	8.459.242	22	Moderada
494	131+677	131+721	-	BR-153/GO	Norte	Mara Rosa	Zona Rural	Afluente do Córrego Santo Antônio	Até 10m	-	708.474	8.459.366	22	Moderada
495	131+938	132+067	-	BR-153/GO	Sul	Mara Rosa	Zona Rural	Afluente do Córrego Santo Antônio	Até 10m	-	708.026	8.459.266	22	Moderada
496	131+938	131+938	-	BR-153/GO	Sul	Mara Rosa	Zona Rural	Afluente do Córrego Santo Antônio (lago/lagoa)	Até 10m	-	708.190	8.459.372	22	Moderada
497	131+992	131+992	-	BR-153/GO	Norte	Mara Rosa	Zona Rural	Afluente do Córrego Santo Antônio (lago/lagoa)	Até 10m	-	708.303	8.459.051	22	Moderada
498	131+998	132+039	-	BR-153/GO	Sul	Mara Rosa	Zona Rural	Afluente do Córrego Santo Antônio	Até 10m	-	708.060	8.459.227	22	Moderada
499	132+039	132+202	-	BR-153/GO	Norte	Mara Rosa	Zona Rural	Afluente do Córrego Santo Antônio	Até 10m	-	708.267	8.459.001	22	Moderada
500	132+099	132+142	-	BR-153/GO	Norte	Mara Rosa	Zona Rural	Afluente do Córrego Santo Antônio	Até 10m	-	708.293	8.458.968	22	Moderada
501	132+141	132+157	-	BR-153/GO	Norte	Mara Rosa	Zona Rural	Afluente do Córrego Santo Antônio	Até 10m	-	708.301	8.458.954	22	Moderada
502	132+154	132+368	132+228	BR-153/GO	Norte/Sul	Mara Rosa	Zona Rural	Afluente do Córrego Santo Antônio	Até 10m	-	708.223	8.458.907	22	Moderada
503	132+179	132+186	-	BR-153/GO	Norte	Mara Rosa	Zona Rural	Afluente do Córrego Santo Antônio	Até 10m	-	708.351	8.458.886	22	Moderada
504	132+179	132+179	-	BR-153/GO	Norte	Mara Rosa	Zona Rural	Afluente do Córrego Santo Antônio (lago/lagoa)	Até 10m	-	708.308	8.458.939	22	Moderada
505	132+191	132+826	-	BR-153/GO	Sul	Mara Rosa	Zona Rural	Afluente do Córrego Santo Antônio	Até 10m	-	707.767	8.458.818	22	Moderada
506	132+398	132+617	-	BR-153/GO	Norte	Mara Rosa	Zona Rural	Afluente do Córrego Santo Antônio	Até 10m	-	708.174	8.458.596	22	Moderada
507	132+399	132+659	-	BR-153/GO	Norte	Mara Rosa	Zona Rural	Afluente do Córrego Santo Antônio	Até 10m	-	708.094	8.458.640	22	Moderada
508	132+520	132+701	-	BR-153/GO	Norte	Mara Rosa	Zona Rural	Afluente do Córrego Santo Antônio	Até 10m	-	708.128	8.458.513	22	Moderada
509	133+052	133+294	-	BR-153/GO	Norte	Mara Rosa	Zona Rural	Afluente do Córrego Lambari	Até 10m	-	707.766	8.458.078	22	Moderada
510	133+097	133+342	-	BR-153/GO	Sul	Mara Rosa	Zona Rural	Afluente do Córrego Lambari	Até 10m	-	707.577	8.458.173	22	Moderada
511	133+240	133+395	133+315	BR-153/GO	Sul/Norte	Mara Rosa	Zona Rural	Afluente do Córrego Lambari	Até 10m	-	707.466	8.458.094	22	Moderada
512	133+243	133+243	-	BR-153/GO	Norte	Mara Rosa	Zona Rural	Afluente do Córrego Lambari (lago/lagoa)	Até 10m	-	707.782	8.457.941	22	Moderada
513	133+298	134+218	133+728	BR-153/GO	Norte/Sul	Mara Rosa	Zona Rural	Afluente do Córrego Lambari	Até 10m	-	707.265	8.457.734	22	Moderada
514	133+410	133+673	-	BR-153/GO	Sul	Mara Rosa	Zona Rural	Afluente do Córrego Lambari	Até 10m	-	707.319	8.457.981	22	Moderada
515	133+552	133+729	-	BR-153/GO	Norte	Mara Rosa	Zona Rural	Afluente do Córrego Lambari	Até 10m	-	707.359	8.457.676	22	Moderada
516	133+577	133+612	-	BR-153/GO	Sul	Mara Rosa	Zona Rural	Afluente do Córrego Lambari	Até 10m	-	707.235	8.457.911	22	Moderada
517	133+679	133+795	-	BR-153/GO	Sul	Mara Rosa	Zona Rural	Afluente do Córrego Lambari	Até 10m	-	707.189	8.457.779	22	Moderada
518	133+728	133+728	-	BR-153/GO	Norte	Mara Rosa	Zona Rural	Afluente do Córrego Lambari (lago/lagoa)	Até 10m	-	707.513	8.457.588	22	Moderada
519	133+739	133+748	-	BR-153/GO	Norte	Mara Rosa	Zona Rural	Afluente do Córrego Lambari	Até 10m	-	707.548	8.457.535	22	Moderada
520	134+012	134+176	-	BR-153/GO	Norte	Mara Rosa	Zona Rural	Afluente do Córrego Lambari	Até 10m	-	707.260	8.457.299	22	Moderada
521	134+102	134+237	134+183	BR-153/GO	Norte/Sul	Mara Rosa	Zona Rural	Afluente do Córrego Lambari	Até 10m	-	707.164	8.457.264	22	Moderada
522	134+164	134+230	-	BR-153/GO	Norte	Mara Rosa	Zona Rural	Afluente do Córrego Lambari	Até 10m	-	707.315	8.457.144	22	Moderada
523	134+450	135+181	134+824	BR-153/GO	Norte/Sul	Mara Rosa	Zona Rural	Afluente do Córrego Lambari	Até 10m	-	707.066	8.456.649	22	Moderada
524	134+533	135+078	-	BR-153/GO	Sul	Mara Rosa	Zona Rural	Afluente do Córrego Lambari	Até 10m	-	706.726	8.456.731	22	Moderada
525	134+573	134+679	-	BR-153/GO	Sul	Mara Rosa	Zona Rural	Afluente do Córrego Lambari	Até 10m	-	706.820	8.456.950	22	Moderada
526	134+591	134+691	-	BR-153/GO	Sul	Mara Rosa	Zona Rural	Afluente do Córrego Lambari	Até 10m	-	706.757	8.456.971	22	Moderada
527	134+624	134+638	-	BR-153/GO	Sul	Mara Rosa	Zona Rural	Afluente do Córrego Lambari	Até 10m	-	706.724	8.456.996	22	Moderada

Nº	Km Inicial	Km Final	Km Travessia	Rodovia	Sentido	Município	Bairro ou Região	Denominação do curso hídrico	Largura (m)	Há captação no trecho ou a menos de 5 km à jusante?	Coordenadas UTM		Zona UTM	Classificação de Sensibilidade
											X	Y		
528	135+031	135+181	-	BR-153/GO	Sul	Mara Rosa	Zona Rural	Córrego Lambari	Até 10m	-	706.454	8.456.485	22	Moderada
529	135+166	135+645	-	BR-153/GO	Norte	Mara Rosa	Zona Rural	Córrego Lambari	Até 10m	-	706.716	8.456.118	22	Moderada
530	135+168	135+196	-	BR-153/GO	Norte	Mara Rosa	Zona Rural	Afluente do Córrego Lambari	Até 10m	-	706.850	8.456.381	22	Moderada
531	135+198	135+300	-	BR-153/GO	Norte	Mara Rosa	Zona Rural	Afluente do Córrego Lambari	Até 10m	-	706.834	8.456.279	22	Moderada
532	135+234	135+357	-	BR-153/GO	Sul	Mara Rosa	Zona Rural	Afluente do Córrego Lambari	Até 10m	-	706.463	8.456.356	22	Moderada
533	135+419	135+526	-	BR-153/GO	Sul	Mara Rosa	Zona Rural	Afluente do Córrego Lambari	Até 10m	-	706.291	8.456.180	22	Moderada
534	135+568	135+616	-	BR-153/GO	Sul	Mara Rosa	Zona Rural	Afluente do Córrego Lambari	Até 10m	-	706.350	8.456.078	22	Moderada
535	135+631	136+503	-	BR-153/GO	Norte	Mara Rosa	Zona Rural	Afluente do Córrego Lambari	Até 10m	-	706.551	8.455.492	22	Moderada
536	135+655	135+661	-	BR-153/GO	Norte	Mara Rosa	Zona Rural	Afluente do Córrego Lambari	Até 10m	-	706.629	8.455.911	22	Moderada
537	135+688	135+791	-	BR-153/GO	Norte	Mara Rosa	Zona Rural	Afluente do Córrego Lambari	Até 10m	-	706.601	8.455.847	22	Moderada
538	135+792	136+022	-	BR-153/GO	Sul	Mara Rosa	Zona Rural	Afluente do Córrego Lambari	Até 10m	-	706.292	8.455.773	22	Moderada
539	135+892	136+042	-	BR-153/GO	Norte	Mara Rosa	Zona Rural	Afluente do Córrego Lambari	Até 10m	-	706.523	8.455.647	22	Moderada
540	136+139	136+236	-	BR-153/GO	Norte	Mara Rosa	Zona Rural	Afluente do Córrego Lambari	Até 10m	-	706.530	8.455.399	22	Moderada
541	136+186	136+255	-	BR-153/GO	Sul	Mara Rosa	Zona Rural	Afluente do Córrego Lambari	Até 10m	-	706.136	8.455.498	22	Moderada
542	136+442	136+495	-	BR-153/GO	Sul	Mara Rosa	Zona Rural	Afluente do Córrego Lambari	Até 10m	-	706.103	8.455.202	22	Moderada
543	136+457	136+498	-	BR-153/GO	Sul	Mara Rosa	Zona Rural	Afluente do Córrego Lambari	Até 10m	-	706.188	8.455.175	22	Moderada
544	136+489	136+923	-	BR-153/GO	Sul	Mara Rosa	Zona Rural	Afluente do Córrego Lambari	Até 10m	-	706.122	8.454.909	22	Moderada
545	136+520	136+531	-	BR-153/GO	Sul	Mara Rosa	Zona Rural	Afluente do Córrego Lambari	Até 10m	-	706.107	8.455.172	22	Moderada
546	136+625	136+665	-	BR-153/GO	Norte	Mara Rosa	Zona Rural	Afluente do Córrego Lambari	Até 10m	-	706.548	8.454.997	22	Moderada
547	136+672	136+679	-	BR-153/GO	Sul	Mara Rosa	Zona Rural	Afluente do Córrego Lambari	Até 10m	-	706.175	8.454.977	22	Moderada
548	136+702	136+779	-	BR-153/GO	Sul	Mara Rosa	Zona Rural	Afluente do Córrego Lambari	Até 10m	-	706.177	8.454.904	22	Moderada
549	136+862	136+927	-	BR-153/GO	Sul	Mara Rosa	Zona Rural	Afluente do Córrego Lambari	Até 10m	-	706.009	8.454.759	22	Moderada
550	136+886	136+923	-	BR-153/GO	Norte	Mara Rosa	Zona Rural	Afluente do Córrego Lambari	Até 10m	-	706.493	8.454.760	22	Moderada
551	137+013	137+045	-	BR-153/GO	Sul	Mara Rosa	Zona Rural	Afluente do Córrego Lambari	Até 10m	-	705.998	8.454.632	22	Moderada
552	137+154	137+285	-	BR-153/GO	Norte	Mara Rosa	Zona Rural	Afluente do Córrego Lambari	Até 10m	-	706.468	8.454.439	22	Moderada
553	137+159	137+247	-	BR-153/GO	Norte	Mara Rosa	Zona Rural	Afluente do Córrego Lambari	Até 10m	-	706.400	8.454.472	22	Moderada
554	137+234	137+297	-	BR-153/GO	Sul	Mara Rosa	Zona Rural	Afluente do Córrego Lambari	Até 10m	-	706.151	8.454.344	22	Moderada
555	137+275	137+556	137+423	BR-153/GO	Norte/Sul	Mara Rosa	Zona Rural	Afluente do Córrego Lambari	Até 10m	-	706.131	8.454.228	22	Moderada
556	137+498	137+839	-	BR-153/GO	Sul	Mara Rosa	Zona Rural	Afluente do Córrego Lambari	Até 10m	-	706.184	8.453.962	22	Moderada
557	137+558	137+621	-	BR-153/GO	Norte	Mara Rosa	Zona Rural	Afluente do Córrego Lambari	Até 10m	-	706.421	8.454.039	22	Moderada
558	137+558	137+558	-	BR-153/GO	Norte	Mara Rosa	Zona Rural	Afluente do Córrego Lambari (lago/lagoa)	Até 10m	-	706.289	8.454.141	22	Moderada
559	137+597	137+747	-	BR-153/GO	Sul	Mara Rosa	Zona Rural	Afluente do Córrego Lambari	Até 10m	-	706.014	8.453.986	22	Moderada
560	137+962	137+987	-	BR-153/GO	Norte	Mara Rosa	Zona Rural	Afluente do Córrego Lambari	Até 10m	-	706.519	8.453.662	22	Moderada
561	137+984	137+989	-	BR-153/GO	Sul	Mara Rosa	Zona Rural	Afluente do Córrego Lambari	Até 10m	-	706.009	8.453.661	22	Moderada
562	138+250	138+583	138+448	BR-153/GO	Norte/Sul	Mara Rosa	Zona Rural	Afluente do Córrego Lambari	Até 10m	-	706.143	8.453.195	22	Moderada
563	138+946	139+121	-	BR-153/GO	Sul	Mara Rosa	Zona Rural	Afluente do Rio do Ouro	Até 10m	-	706.062	8.452.678	22	Moderada
564	139+121	139+121	-	BR-153/GO	Sul	Mara Rosa	Zona Rural	Afluente do Rio do Ouro (lago/lagoa)	Até 10m	-	705.872	8.452.425	22	Moderada
565	139+258	139+363	-	BR-153/GO	Sul	Mara Rosa	Zona Rural	Afluente do Rio do Ouro	Até 10m	-	706.140	8.452.290	22	Moderada
566	139+310	139+564	139+432	BR-153/GO	Norte/Sul	Mara Rosa	Zona Rural	Rio do Ouro	Até 10m	-	706.306	8.452.222	22	Moderada
567	139+394	139+818	-	BR-153/GO	Sul	Mara Rosa	Zona Rural	Afluente do Rio do Ouro	Até 10m	-	706.207	8.452.015	22	Moderada
568	139+477	140+536	-	BR-153/GO	Norte	Mara Rosa	Zona Rural	Afluente do Rio do Ouro	Até 10m	-	706.590	8.451.687	22	Moderada
569	144+322	144+546	-	BR-153/GO	Sul	Campinorte	Zona Rural	Afluente do Córrego Tinguizada	Até 10m	-	706.250	8.447.339	22	Moderada
570	145+521	145+716	-	BR-153/GO	Sul	Campinorte	Zona Rural	Afluente do Córrego Tinguizada	Até 10m	-	706.165	8.446.185	22	Moderada
571	146+534	146+834	-	BR-153/GO	Sul	Campinorte	Zona Rural	Afluente do Córrego Tinguizada	Até 10m	-	706.029	8.445.123	22	Moderada
572	146+834	146+834	-	BR-153/GO	Sul	Campinorte	Zona Rural	Afluente do Córrego Tinguizada (lago/lagoa)	Até 10m	-	705.920	8.444.994	22	Moderada
573	146+858	146+965	-	BR-153/GO	Sul	Campinorte	Zona Rural	Afluente do Córrego Tinguizada	Até 10m	-	705.859	8.444.968	22	Moderada
574	147	147+874	147+445	BR-153/GO	Sul/Norte	Campinorte	Zona Rural	Rio Tinguizada	Até 10m	-	705.963	8.444.345	22	Moderada
575	147+760	148+087	147+918	BR-153/GO	Sul/Norte	Campinorte	Zona Rural	Afluente do Córrego Tinguizada	Até 10m	-	705.589	8.443.989	22	Moderada

Nº	Km Inicial	Km Final	Km Travessia	Rodovia	Sentido	Município	Bairro ou Região	Denominação do curso hídrico	Largura (m)	Há captação no trecho ou a menos de 5 km à jusante?	Coordenadas UTM		Zona UTM	Classificação de Sensibilidade
											X	Y		
576	148+477	148+645	-	BR-153/GO	Norte	Campinorte	Zona Rural	Rio Vai e Vem	Até 10m	-	705.619	8.443.401	22	Moderada
577	148+645	148+645	148+671	BR-153/GO	Norte/Sul	Campinorte	Zona Rural	Rio Vai e Vem (lago/lagoa)	Até 10m	-	705.430	8.443.240	22	Moderada
578	148+671	148+795	-	BR-153/GO	Sul	Campinorte	Zona Rural	Rio Vai e Vem	Até 10m	-	705.369	8.443.201	22	Moderada
579	148+913	149+173	-	BR-153/GO	Sul	Campinorte	Zona Rural	Rio Vai e Vem	Até 10m	-	705.219	8.442.930	22	Moderada
580	149+312	149+360	-	BR-153/GO	Sul	Campinorte	Zona Rural	Afluente do Rio Vai e Vem	Até 10m	-	705.072	8.442.629	22	Moderada
581	149+651	149+845	149+698	BR-153/GO	Sul/Norte	Campinorte	Zona Rural	Afluente do Rio Vai e Vem	Até 10m	-	705.465	8.442.186	22	Moderada
582	149+767	149+985	-	BR-153/GO	Sul	Campinorte	Zona Rural	Afluente do Rio Vai e Vem	Até 10m	-	705.184	8.442.059	22	Moderada
583	150+335	151+816	151+047	BR-153/GO	Sul/Norte	Campinorte	Zona Rural	Afluente do Rio Vai e Vem	Até 10m	-	704.954	8.440.910	22	Moderada
584	150+890	151+083	-	BR-153/GO	Norte	Campinorte	Zona Rural	Afluente do Rio Vai e Vem	Até 10m	-	705.173	8.440.925	22	Moderada
585	151+128	151+260	-	BR-153/GO	Norte	Campinorte	Zona Rural	Afluente do Rio Vai e Vem (lago/lagoa)	Até 10m	-	705.171	8.440.808	22	Moderada
586	151+626	151+688	-	BR-153/GO	Sul	Campinorte	Zona Rural	Afluente do Rio Vai e Vem	Até 10m	-	704.560	8.440.347	22	Moderada
587	153+371	153+387	-	BR-153/GO	Norte	Campinorte	Zona Rural	Afluente do Córrego Capim Puba	Até 10m	-	704.667	8.438.559	22	Moderada
588	154+545	154+625	154+602	BR-153/GO	Sul/Norte	Campinorte	Zona Rural	Afluente do Córrego Capim Puba	Até 10m	-	704.113	8.437.466	22	Moderada
589	154+635	154+660	-	BR-153/GO	Sul	Campinorte	Zona Rural	Afluente do Córrego Capim Puba	Até 10m	-	703.749	8.437.567	22	Moderada
590	154+641	154+641	-	BR-153/GO	Sul	Campinorte	Zona Rural	Afluente do Córrego Capim Puba (lago/lagoa)	Até 10m	-	703.853	8.437.550	22	Moderada
591	155+425	155+598	155+544	BR-153/GO	Norte/Sul	Campinorte	Zona Rural	Afluente do Córrego Capim Puba	Até 10m	-	703.556	8.436.672	22	Moderada
592	157+339	157+521	157+460	BR-153/GO	Norte/Sul	Campinorte	Zona Rural	Afluente do Córrego São Domingos	Até 10m	-	703.031	8.434.822	22	Moderada
593	161+033	161+176	-	BR-153/GO	Norte	Campinorte	Zona Rural	Afluente do Córrego Manjolo Novo	Até 10m	-	702.450	8.431.224	22	Moderada
594	162+023	162+148	162+061	BR-153/GO	Sul/Sul	Campinorte	Zona Rural	Córrego Mato Grosso	Até 10m	-	701.931	8.430.363	22	Moderada
595	162+110	162+142	-	BR-153/GO	Norte	Campinorte	Zona Rural	Córrego Mato Grosso	Até 10m	-	702.242	8.430.264	22	Moderada
596	162+113	162+210	-	BR-153/GO	Norte	Campinorte	Zona Rural	Afluente do Córrego da Cuia	Até 10m	-	702.256	8.430.181	22	Moderada
597	162+142	162+142	162+148	BR-153/GO	Norte/sul	Campinorte	Zona Rural	Afluente do Córrego Mato Grosso (lago/lagoa)	Até 10m	-	702.051	8.430.255	22	Moderada
598	162+161	162+324	-	BR-153/GO	Norte	Campinorte	Zona Rural	Afluente do Córrego Mato Grosso	Até 10m	-	702.082	8.430.154	22	Moderada
599	162+199	162+228	-	BR-153/GO	Norte	Campinorte	Zona Rural	Afluente do Córrego Mato Grosso	Até 10m	-	702.140	8.430.170	22	Moderada
600	162+205	162+334	-	BR-153/GO	Norte	Campinorte	Zona Rural	Afluente do Córrego Mato Grosso	Até 10m	-	702.200	8.430.110	22	Moderada
601	164+761	164+990	164+784	BR-153/GO	Sul/Norte	Campinorte	Zona Rural	Afluente do Rio da Mula	Até 10m	-	701.410	8.427.688	22	Moderada
602	164+987	165+162	-	BR-153/GO	Norte	Campinorte	Zona Rural	Afluente do Rio da Mula	Até 10m	-	701.804	8.427.354	22	Moderada
603	165+272	165+319	-	BR-153/GO	Norte	Campinorte	Zona Rural	Afluente do Rio da Mula	Até 10m	-	701.725	8.427.107	22	Moderada
604	165+360	165+495	-	BR-153/GO	Norte	Campinorte	Zona Rural	Afluente do Rio da Mula	Até 10m	-	701.765	8.426.982	22	Moderada
605	166+089	166+091	-	BR-153/GO	Sul	Campinorte	Zona Rural	Afluente do Rio da Mula (lago/lagoa)	Até 10m	-	701.190	8.426.399	22	Moderada
606	166+092	166+225	166+123	BR-153/GO	Sul/Norte	Campinorte	Zona Rural	Afluente do Rio da Mula	Até 10m	-	701.439	8.426.329	22	Moderada
607	166+183	166+372	-	BR-153/GO	Norte	Campinorte	Zona Rural	Afluente do Rio da Mula	Até 10m	-	701.510	8.426.166	22	Moderada
608	166+228	166+228	-	BR-153/GO	Norte	Campinorte	Zona Rural	Afluente do Rio da Mula (lago/lagoa)	Até 10m	-	701.712	8.426.171	22	Moderada
609	166+589	166+685	-	BR-153/GO	Norte	Campinorte	Zona Rural	Afluente do Rio da Mula	Até 10m	-	701.482	8.425.790	22	Moderada
610	167+039	167+064	-	BR-153/GO	Norte	Campinorte	Zona Rural	Afluente do Rio da Mula	Até 10m	-	701.323	8.425.400	22	Moderada
611	167+474	167+568	-	BR-153/GO	Sul	Campinorte	Zona Rural	Afluente do Rio da Mula (lago/lagoa)	Até 10m	-	700.938	8.424.894	22	Moderada
612	167+674	167+851	167+833	BR-153/GO	Sul/Norte	Campinorte	Zona Rural	Afluente do Rio da Mula	Até 10m	-	701.082	8.424.652	22	Moderada
613	167+860	168+156	168+071	BR-153/GO	Sul/Norte	Campinorte	Zona Rural	Afluente do Rio da Mula	Até 10m	-	700.870	8.424.464	22	Moderada
614	168+056	168+571	-	BR-153/GO	Sul	Campinorte	Zona Rural	Afluente do Rio da Mula	Até 10m	-	700.661	8.424.066	22	Moderada
615	168+626	168+626	-	BR-153/GO	Sul	Campinorte	Zona Rural	Afluente do Rio da Mula (lago/lagoa)	Até 10m	-	700.619	8.424.037	22	Moderada
616	169+138	169+191	-	BR-153/GO	Norte	Campinorte	Zona Rural	Afluente do Rio da Mula	Até 10m	-	700.851	8.423.330	22	Moderada
617	169+166	169+274	169+226	BR-153/GO	Sul/Norte	Campinorte	Zona Rural	Afluente do Rio da Mula	Até 10m	-	700.493	8.423.370	22	Moderada
618	169+166	169+166	-	BR-153/GO	Norte	Campinorte	Zona Rural	Afluente do Rio da Mula (lago/lagoa)	Até 10m	-	700.831	8.423.439	22	Moderada
619	169+174	169+179	-	BR-153/GO	Sul	Campinorte	Zona Rural	Afluente do Rio da Mula	Até 10m	-	700.468	8.423.412	22	Moderada
620	170+176	170+188	-	BR-153/GO	Norte	Campinorte	Zona Rural	Rio da Mula	Até 10m	-	700.610	8.422.346	22	Moderada
621	170+233	170+262	-	BR-153/GO	Sul	Campinorte	Zona Rural	Afluente do Rio da Mula (lago/lagoa)	Até 10m	-	700.196	8.422.389	22	Moderada
622	170+289	170+394	170+352	BR-153/GO	Sul/Norte	Campinorte	Zona Rural	Afluente do Rio da Mula	Até 10m	-	700.351	8.422.240	22	Moderada
623	170+394	170+394	-	BR-153/GO	Norte	Campinorte	Zona Rural	Rio da Mula (lago/lagoa)	Até 10m	-	700.516	8.422.131	22	Moderada

Nº	Km Inicial	Km Final	Km Travessia	Rodovia	Sentido	Município	Bairro ou Região	Denominação do curso hídrico	Largura (m)	Há captação no trecho ou a menos de 5 km à jusante?	Coordenadas UTM		Zona UTM	Classificação de Sensibilidade
											X	Y		
624	170+573	170+735	-	BR-153/GO	Norte	Campinorte	Zona Rural	Afluente do Rio da Mula	Até 10m	-	700.455	8.421.905	22	Moderada
625	170+585	170+720	-	BR-153/GO	Norte	Campinorte	Zona Rural	Rio da Mula	Até 10m	-	700.296	8.421.922	22	Moderada
626	170+720	170+916	170+813	BR-153/GO	Norte/Sul	Campinorte	Zona Rural	Afluente do Rio da Mula	Até 10m	-	700.016	8.421.858	22	Moderada
627	170+738	171+159	170+948	BR-153/GO	Sul/Norte	Campinorte	Zona Rural	Afluente do Rio da Mula	Até 10m	-	700.164	8.421.674	22	Moderada
628	171+139	171+139	-	BR-153/GO	Norte	Campinorte	Zona Rural	Afluente do Rio da Mula (lago/lagoa)	Até 10m	-	700.250	8.421.420	22	Moderada
629	171+147	171+147	-	BR-153/GO	Norte	Campinorte	Zona Rural	Afluente do Rio da Mula (lago/lagoa)	Até 10m	-	700.211	8.421.411	22	Moderada
630	171+204	171+377	-	BR-153/GO	Norte	Campinorte	Zona Rural	Afluente do Rio da Mula	Até 10m	-	700.186	8.421.305	22	Moderada
631	171+377	171+377	-	BR-153/GO	Norte	Campinorte	Zona Rural	Afluente do Rio da Mula (lago/lagoa)	Até 10m	-	700.098	8.421.102	22	Moderada
632	171+559	171+871	-	BR-153/GO	Norte	Campinorte	Zona Rural	Afluente do Rio da Mula	Até 10m	-	700.033	8.420.913	22	Moderada
633	171+871	171+871	-	BR-153/GO	Norte	Campinorte	Zona Rural	Afluente do Rio da Mula (lago/lagoa)	Até 10m	-	700.155	8.419.560	22	Moderada
634	173+344	173+602	-	BR-153/GO	Sul	Campinorte	Zona Rural	Rio da Mula	Até 10m	-	699.343	8.419.221	22	Moderada
635	175+042	175+096	-	BR-153/GO	Norte	Campinorte	Zona Rural	Afluente do Arr Campinas	Até 10m	-	700.008	8.417.631	22	Moderada
636	176+351	176+966	-	BR-153/GO	Norte	Campinorte	Zona Rural	Afluente do Arr Campinas	Até 10m	-	699.489	8.416.089	22	Moderada
637	176+875	176+875	-	BR-153/GO	Norte	Campinorte	Zona Rural	Afluente do Arr Campinas (lago/lagoa)	Até 10m	-	699.485	8.415.966	22	Moderada
638	177+446	177+517	-	BR-153/GO	Norte	Campinorte	Zona Rural	Afluente do Córrego Jacaré	Até 10m	-	699.483	8.415.260	22	Moderada
639	177+557	177+662	-	BR-153/GO	Norte	Campinorte	Zona Rural	Afluente do Córrego Jacaré	Até 10m	-	699.402	8.415.149	22	Moderada
640	177+755	177+839	-	BR-153/GO	Norte	Campinorte	Zona Rural	Afluente do Córrego Jacaré	Até 10m	-	699.418	8.414.953	22	Moderada
641	179+638	179+795	-	BR-153/GO	Sul	Campinorte	Zona Rural	Afluente do Rio Macaquinho (lago/lagoa)	Até 10m	-	698.509	8.413.072	22	Moderada
642	179+891	180+055	180+011	BR-153/GO	Sul/Norte	Campinorte	Zona Rural	Afluente do Rio Macaquinho (lago/lagoa)	Até 10m	-	698.646	8.412.864	22	Moderada
643	180+083	180+195	-	BR-153/GO	Norte	Campinorte	Zona Rural	Afluente do Rio Macaquinho (lago/lagoa)	Até 10m	-	698.779	8.412.515	22	Moderada
644	180+388	181+118	-	BR-153/GO	Norte	Campinorte	Zona Rural	Afluente do Rio Macaquinho	Até 10m	-	698.861	8.412.123	22	Moderada
645	180+642	180+642	-	BR-153/GO	Norte	Campinorte	Zona Rural	Afluente do Rio Macaquinho (lago/lagoa)	Até 10m	-	698.889	8.412.211	22	Moderada
646	180+747	181+388	181+112	BR-153/GO	Sul/Norte	Campinorte	Zona Rural	Rio Macaquinho	Até 10m	-	698.478	8.411.770	22	Moderada
647	180+997	181+118	-	BR-153/GO	Norte	Campinorte	Zona Rural	Afluente do Rio Macaquinho	Até 10m	-	698.833	8.411.823	22	Moderada
648	181+112	181+405	-	BR-153/GO	Sul	Campinorte	Zona Rural	Afluente do Rio Macaquinho	Até 10m	-	698.413	8.411.588	22	Moderada
649	181+174	181+318	-	BR-153/GO	Norte	Campinorte	Zona Rural	Afluente do Rio Macaquinho	Até 10m	-	698.820	8.411.645	22	Moderada
650	181+369	181+580	-	BR-153/GO	Norte	Campinorte	Zona Rural	Afluente do Rio Macaquinho	Até 10m	-	698.803	8.411.389	22	Moderada
651	181+482	181+694	-	BR-153/GO	Norte	Campinorte	Zona Rural	Afluente do Rio Macaquinho	Até 10m	-	698.846	8.411.295	22	Moderada
652	183+032	183+329	183+224	BR-153/GO	Norte/Sul	Uruaçu	Zona Urbana	Córrego Brejão	Até 10m	-	698.620	8.409.660	22	Moderada
653	183+175	183+350	-	BR-153/GO	Norte	Uruaçu	Zona Urbana	Afluente do Córrego Brejão	Até 10m	-	698.703	8.409.619	22	Moderada
654	183+294	183+940	-	BR-153/GO	Sul	Uruaçu	Zona Urbana	Afluente do Córrego Brejão	Até 10m	-	698.461	8.409.273	22	Moderada
655	183+733	184+033	-	BR-153/GO	Sul	Uruaçu	Zona Urbana	Afluente do Córrego Brejão	Até 10m	-	698.534	8.409.015	22	Moderada
656	184+544	184+732	184+640	BR-153/GO	Sul/Norte	Uruaçu	Zona Urbana	Córrego Abonilha	Até 10m	-	698.572	8.408.243	22	Moderada
657	184+728	184+844	-	BR-153/GO	Norte	Uruaçu	Zona Urbana	Córrego Abonilha	Até 10m	-	698.856	8.408.097	22	Moderada
658	186+218	186+533	-	BR-153/GO	Sul	Uruaçu	Zona Urbana	Afluente do Rio Macaco (lago/lagoa)	Até 10m	-	698.551	8.406.411	22	Moderada
659	186+308	186+501	-	BR-153/GO	Sul	Uruaçu	Zona Urbana	Afluente do Rio Macaco	Até 10m	-	698.500	8.406.478	22	Moderada
660	186+543	186+704	-	BR-153/GO	Sul	Uruaçu	Zona Urbana	Afluente do Rio Macaco	Até 10m	-	698.445	8.406.238	22	Moderada
661	186+562	186+706	-	BR-153/GO	Norte	Uruaçu	Zona Urbana	Afluente do Rio Macaco (lago/lagoa)	Até 10m	-	698.804	8.406.199	22	Moderada
662	186+745	187+322	187+029	BR-153/GO	Norte/Sul	Uruaçu	Zona Urbana	Afluente do Rio Macaco	Até 10m	-	698.517	8.405.854	22	Moderada
663	187+239	187+398	-	BR-153/GO	Norte	Uruaçu	Zona Urbana	Rio Macaco	Até 10m	-	698.851	8.405.570	22	Moderada
664	187+253	187+273	187+255	BR-153/GO	Sul/Norte	Uruaçu	Zona Urbana	Rio Macaco	Até 10m	-	698.559	8.405.626	22	Moderada
665	187+935	187+961	-	BR-153/GO	Norte	Uruaçu	Zona Urbana	Afluente do Rio Macaco	Até 10m	-	698.848	8.404.925	22	Moderada
666	187+967	188+085	-	BR-153/GO	Norte	Uruaçu	Zona Urbana	Afluente do Rio Macaco	Até 10m	-	698.827	8.404.860	22	Moderada
667	188+003	188+142	-	BR-153/GO	Norte	Uruaçu	Zona Urbana	Afluente do Rio Macaco	Até 10m	-	698.842	8.404.814	22	Moderada
668	189+366	189+453	-	BR-153/GO	Sul	Uruaçu	Zona Urbana	Córrego da Gama (lago/lagoa)	Até 10m	-	698.589	8.402.989	22	Moderada
669	189+947	190+548	190+530	BR-153/GO	Sul/Norte	Uruaçu	Zona Urbana	Córrego da Gama	Até 10m	-	698.975	8.402.357	22	Moderada
670	190+460	190+811	-	BR-153/GO	Sul	Uruaçu	Zona Urbana	Córrego da Areia	Até 10m	-	698.546	8.402.246	22	Moderada
671	190+625	190+645	-	BR-153/GO	Sul	Uruaçu	Zona Urbana	Afluente do Córrego da Areia	Até 10m	-	698.489	8.402.241	22	Moderada

Nº	Km Inicial	Km Final	Km Travessia	Rodovia	Sentido	Município	Bairro ou Região	Denominação do curso hídrico	Largura (m)	Há captação no trecho ou a menos de 5 km à jusante?	Coordenadas UTM		Zona UTM	Classificação de Sensibilidade
											X	Y		
672	191+207	191+521	191+475	BR-153/GO	Norte/Sul	Uruaçu	Zona Urbana	Afluente do Córrego Gama (lago/lagoa)	Até 10m	-	698.719	8.401.409	22	Moderada
673	191+608	192+236	-	BR-153/GO	Sul	Uruaçu	Zona Urbana	Afluente do Córrego Gama	Até 10m	-	698.405	8.400.960	22	Moderada
674	192+276	192+345	-	BR-153/GO	Sul	Uruaçu	Zona Urbana	Lago São Boria	Até 10m	-	697.666	8.400.158	22	Moderada
675	192+350	192+350	-	BR-153/GO	Sul	Uruaçu	Zona Urbana	Afluente do Córrego Gama (lago/lagoa)	Até 10m	-	698.444	8.400.799	22	Moderada
676	192+408	192+555	-	BR-153/GO	Norte	Uruaçu	Zona Urbana	Afluente do Córrego Piaçaba	Até 10m	-	698.988	8.400.414	22	Moderada
677	192+452	192+474	-	BR-153/GO	Norte	Uruaçu	Zona Urbana	Afluente do Córrego Piaçaba	Até 10m	-	698.958	8.400.425	22	Moderada
678	194+196	194+458	-	BR-153/GO	Sul	Uruaçu	Zona Urbana	Afluente do Rio Passa Três	Até 10m	-	698.663	8.398.508	22	Moderada
679	194+358	194+405	-	BR-153/GO	Sul	Uruaçu	Zona Urbana	Afluente do Rio Passa Três	Até 10m	-	698.729	8.398.482	22	Moderada
680	194+869	195+165	-	BR-153/GO	Norte	Uruaçu	Zona Urbana	Afluente do Rio Passa Três (lago/lagoa)	Até 10m	-	699.169	8.397.936	22	Moderada
681	194+912	195+132	-	BR-153/GO	Norte	Uruaçu	Zona Urbana	Afluente do Rio Passa Três	Até 10m	-	699.108	8.397.882	22	Moderada
682	195+183	195+224	-	BR-153/GO	Norte	Uruaçu	Zona Urbana	Afluente do Rio Passa Três (lago/lagoa)	Até 10m	-	699.306	8.397.590	22	Moderada
683	195+207	195+416	-	BR-153/GO	Sul	Uruaçu	Zona Urbana	Afluente do Rio Passa Três	Até 10m	-	698.846	8.397.601	22	Moderada
684	195+274	195+524	-	BR-153/GO	Sul	Uruaçu	Zona Urbana	Afluente do Rio Passa Três	Até 10m	-	698.837	8.397.498	22	Moderada
685	195+328	195+553	-	BR-153/GO	Norte	Uruaçu	Zona Urbana	Afluente do Rio Passa Três	Até 10m	-	699.381	8.397.514	22	Moderada
686	195+681	195+943	-	BR-153/GO	Norte	Uruaçu	Zona Urbana	Afluente do Rio Passa Três (lago/lagoa)	Até 10m	-	699.336	8.397.311	22	Moderada
687	195+922	196+099	-	BR-153/GO	Norte	Uruaçu	Zona Urbana	Afluente do Rio Passa Três	Até 10m	-	699.349	8.396.970	22	Moderada
688	196+034	196+043	-	BR-153/GO	Norte	Uruaçu	Zona Urbana	Afluente do Rio Passa Três	Até 10m	-	699.296	8.396.939	22	Moderada
689	196+274	196+478	196+426	BR-153/GO	Norte/Sul	Uruaçu	Zona Urbana	Afluente do Rio Passa Três	Até 10m	-	699.184	8.396.498	22	Moderada
690	196+296	196+445	-	BR-153/GO	Sul	Uruaçu	Zona Urbana	Afluente do Rio Passa Três	Até 10m	-	699.089	8.396.524	22	Moderada
691	197+112	197+112	197+202	BR-153/GO	Sul/Norte	Uruaçu	Zona Urbana	Rio Passa Três	10 a 50m	-	699.384	8.395.751	22	Moderada
692	197+149	197+188	-	BR-153/GO	Sul	Uruaçu	Zona Urbana	Afluente do Rio Passa Três	Até 10m	-	699.219	8.395.766	22	Moderada
693	197+974	197+975	-	BR-153/GO	Sul	Uruaçu	Zona Urbana	Afluente do Rio Passa Três	Até 10m	-	699.284	8.395.057	22	Moderada
694	198+083	198+113	-	BR-153/GO	Sul	Uruaçu	Zona Urbana	Afluente do Rio Passa Três	Até 10m	-	699.264	8.394.975	22	Moderada
695	198+104	198+189	-	BR-153/GO	Sul	Uruaçu	Zona Urbana	Afluente do Rio Passa Três	Até 10m	-	699.269	8.394.924	22	Moderada
696	200+841	201+432	-	BR-153/GO	Norte	Uruaçu	Zona Urbana	Afluente do Córrego do Silva (lago/lagoa)	Até 10m	-	698.411	8.392.497	22	Moderada
697	202+856	203+097	-	BR-153/GO	Norte	Uruaçu	Zona Urbana	Afluente do Córrego do Silva	Até 10m	-	698.461	8.390.560	22	Moderada
698	203+162	203+422	-	BR-153/GO	Norte	Uruaçu	Zona Urbana	Afluente do Córrego do Silva (lago/lagoa)	Até 10m	-	698.462	8.390.326	22	Moderada
699	203+748	204+167	-	BR-153/GO	Norte	Uruaçu	Zona Urbana	Córrego do Silva	Até 10m	-	698.772	8.389.622	22	Moderada
700	204+167	204+493	-	BR-153/GO	Norte	Uruaçu	Zona Urbana	Córrego do Silva	Até 10m	-	698.829	8.389.182	22	Moderada
701	204+254	204+384	-	BR-153/GO	Norte	Uruaçu	Zona Urbana	Afluente do Córrego do Silva	Até 10m	-	698.882	8.389.229	22	Moderada
702	204+582	204+882	-	BR-153/GO	Norte	Uruaçu	Zona Urbana	Afluente do Córrego Coati	Até 10m	-	698.678	8.388.764	22	Moderada
703	204+641	205+208	205+008	BR-153/GO	Sul/Norte	Uruaçu	Zona Urbana	Afluente do Córrego Coati	Até 10m	-	698.751	8.388.484	22	Moderada
704	204+873	205+085	204+986	BR-153/GO	Sul/Norte	Uruaçu	Zona Urbana	Afluente do Córrego Coati	Até 10m	-	698.583	8.388.513	22	Moderada
705	204+889	204+972	-	BR-153/GO	Norte	Uruaçu	Zona Urbana	Afluente do Córrego Coati	Até 10m	-	698.786	8.388.597	22	Moderada
706	205+427	205+685	205+436	BR-153/GO	Sul/Norte	Uruaçu	Zona Urbana	Afluente do Córrego Coati	Até 10m	-	698.288	8.388.156	22	Moderada
707	205+742	205+901	-	BR-153/GO	Sul	Uruaçu	Zona Urbana	Afluente do Córrego Coati (lago/lagoa)	Até 10m	-	698.194	8.387.778	22	Moderada
708	205+769	206+012	-	BR-153/GO	Norte	Uruaçu	Zona Urbana	Afluente do Córrego Coati	Até 10m	-	698.634	8.387.580	22	Moderada
709	205+908	206+053	-	BR-153/GO	Norte	Uruaçu	Zona Urbana	Afluente do Córrego Coati	Até 10m	-	698.545	8.387.503	22	Moderada
710	205+916	205+947	-	BR-153/GO	Norte	Uruaçu	Zona Urbana	Afluente do Córrego Coati	Até 10m	-	698.496	8.387.574	22	Moderada
711	205+935	206+279	-	BR-153/GO	Sul	Uruaçu	Zona Urbana	Afluente do Córrego Coati	Até 10m	-	698.204	8.387.474	22	Moderada
712	205+988	206+471	206+211	BR-153/GO	Sul/Norte	Uruaçu	Zona Urbana	Afluente do Córrego Coati	Até 10m	-	698.275	8.387.342	22	Moderada
713	206+016	206+047	-	BR-153/GO	Norte	Uruaçu	Zona Urbana	Afluente do Córrego Coati	Até 10m	-	698.642	8.387.430	22	Moderada
714	206+147	206+258	-	BR-153/GO	Norte	Uruaçu	Zona Urbana	Afluente do Córrego Coati	Até 10m	-	698.468	8.387.324	22	Moderada
715	207	207+071	-	BR-153/GO	Norte	Uruaçu	Zona Urbana	Afluente do Córrego Coati (lago/lagoa)	Até 10m	-	698.190	8.386.486	22	Moderada
716	207+079	207+186	207+289	BR-153/GO	Norte/Sul	Uruaçu	Zona Urbana	Afluente do Córrego Coati	Até 10m	-	697.923	8.386.323	22	Moderada
717	207+317	207+802	207+576	BR-153/GO	Sul/Norte	Uruaçu	Zona Urbana	Córrego Coati	Até 10m	-	697.977	8.386.008	22	Moderada
718	207+789	207+975	-	BR-153/GO	Norte	Uruaçu	Zona Urbana	Afluente do Córrego Coati	Até 10m	-	697.987	8.385.692	22	Moderada
719	208+426	208+543	-	BR-153/GO	Norte	Uruaçu	Zona Urbana	Afluente do Córrego Grande	Até 10m	-	697.898	8.385.086	22	Moderada

Nº	Km Inicial	Km Final	Km Travessia	Rodovia	Sentido	Município	Bairro ou Região	Denominação do curso hídrico	Largura (m)	Há captação no trecho ou a menos de 5 km à jusante?	Coordenadas UTM		Zona UTM	Classificação de Sensibilidade
											X	Y		
720	208+528	208+679	-	BR-153/GO	Sul	Uruaçu	Zona Urbana	Afluente do Córrego Grande	Até 10m	-	697.401	8.385.085	22	Moderada
721	208+555	208+678	-	BR-153/GO	Norte	Uruaçu	Zona Urbana	Afluente do Córrego Grande	Até 10m	-	697.686	8.385.001	22	Moderada
722	208+694	208+767	208+773	BR-153/GO	Norte/Sul	Uruaçu	Zona Urbana	Córrego Grande	Até 10m	-	697.598	8.384.872	22	Moderada
723	209+903	210+089	-	BR-153/GO	Sul	Uruaçu	Zona Urbana	Afluente do Córrego Taquaral	Até 10m	-	697.205	8.383.721	22	Moderada
724	210+030	210+299	210+077	BR-153/GO	Norte/Sul	Uruaçu	Zona Urbana	Córrego Taquaral	Até 10m	-	697.216	8.383.625	22	Moderada
725	210+126	210+264	-	BR-153/GO	Norte	Uruaçu	Zona Urbana	Afluente do Córrego Taquaral	Até 10m	-	697.316	8.383.522	22	Moderada
726	210+140	210+194	-	BR-153/GO	Norte	Uruaçu	Zona Urbana	Afluente do Córrego Taquaral	Até 10m	-	697.355	8.383.478	22	Moderada
727	210+198	210+230	-	BR-153/GO	Sul	Uruaçu	Zona Urbana	Afluente do Córrego Taquaral	Até 10m	-	696.931	8.383.571	22	Moderada
728	213+059	213+219	213+224	BR-080/GO	Sul	Uruaçu	Zona Urbana	Afluente do Córrego Taquaral (lago/lagoa)	Até 10m	-	695.991	8.380.769	22	Moderada
729	213+231	213+232	-	BR-153/GO	Sul	Uruaçu	Zona Urbana	Afluente do Córrego Taquaral	Até 10m	-	695.820	8.380.866	22	Moderada
730	215+356	215+367	-	BR-153/GO	Norte	Uruaçu	Zona Urbana	Afluente do Córrego Barroso	Até 10m	-	695.113	8.378.779	22	Moderada
731	215+356	215+475	-	BR-153/GO	Norte	Uruaçu	Zona Urbana	Afluente do Córrego Barroso	Até 10m	-	695.115	8.378.735	22	Moderada
732	216+221	216+454	-	BR-153/GO	Norte	Uruaçu	Zona Urbana	Afluente do Córrego Barroso	Até 10m	-	694.546	8.377.991	22	Moderada
733	216+729	217+072	217+015	BR-153/GO	Sul/Norte	Uruaçu	Zona Urbana	Afluente do Córrego Barroso	Até 10m	-	693.893	8.377.619	22	Moderada
734	216+765	216+770	-	BR-153/GO	Sul	Uruaçu	Zona Urbana	Afluente do Córrego Barroso	Até 10m	-	693.923	8.377.889	22	Moderada
735	216+856	216+856	-	BR-153/GO	Sul	Uruaçu	Zona Urbana	Afluente do Córrego Barroso	Até 10m	-	693.827	8.377.838	22	Moderada
736	217+008	217+033	-	BR-153/GO	Sul	Uruaçu	Zona Urbana	Afluente do Córrego Barroso	Até 10m	-	693.866	8.377.636	22	Moderada
737	217+077	217+092	-	BR-153/GO	Sul	Uruaçu	Zona Urbana	Afluente do Córrego Barroso	Até 10m	-	693.812	8.377.534	22	Moderada
738	217+363	217+773	-	BR-153/GO	Norte	Uruaçu	Zona Urbana	Afluente do Córrego Barroso	Até 10m	-	693.872	8.376.976	22	Moderada
739	217+565	217+565	-	BR-153/GO	Norte	Uruaçu	Zona Urbana	Afluente do Córrego Barroso (lago/lagoa)	Até 10m	-	693.899	8.376.965	22	Moderada
740	219+716	219+791	219+718	BR-153/GO	Sul/Norte	Uruaçu	Zona Urbana	Córrego do Funil	Até 10m	-	692.587	8.375.237	22	Moderada
741	221+136	221+248	-	BR-153/GO	Sul	Uruaçu	Zona Urbana	Vereda Lavrinha de Bairro (lago/lagoa)	Até 10m	-	691.622	8.374.002	22	Moderada
742	221+198	221+266	221+187	BR-153/GO	Sul/Norte	Uruaçu	Zona Urbana	Vereda Lavrinha de Bairro (lago/lagoa)	Até 10m	-	691.986	8.373.878	22	Moderada
743	223+248	223+428	223+224	BR-153/GO	Norte/Sul	Uruaçu	Zona Urbana	Afluente do Córrego do Morro Redondo	Até 10m	-	690.626	8.372.336	22	Moderada
744	223+428	224+077	223+805	BR-153/GO	Sul/Norte	Uruaçu	Zona Urbana	Córrego do Morro Redondo	Até 10m	-	690.320	8.371.814	22	Moderada
745	223+752	223+772	-	BR-153/GO	Sul	Uruaçu	Zona Urbana	Afluente do Córrego do Morro Redondo	Até 10m	-	690.229	8.371.884	22	Moderada
746	223+786	223+840	-	BR-153/GO	Sul	Uruaçu	Zona Urbana	Afluente do Córrego do Morro Redondo	Até 10m	-	690.263	8.371.815	22	Moderada
747	223+910	223+962	-	BR-153/GO	Norte	Uruaçu	Zona Urbana	Afluente do Córrego do Morro Redondo (lago/lagoa)	Até 10m	-	690.577	8.371.571	22	Moderada
748	223+976	224+056	-	BR-153/GO	Norte	Uruaçu	Zona Urbana	Afluente do Córrego do Morro Redondo	Até 10m	-	690.505	8.371.527	22	Moderada
749	224+323	224+786	-	BR-153/GO	Sul	Hidrolina/ Uruaçu	Zona Urbana	Rio Lavrinha	Até 10m	-	689.866	8.371.291	22	Moderada
750	224+325	224+659	224+269	BR-153/GO	Sul/Norte	Hidrolina/ Uruaçu	Zona Urbana	Rio Lavrinha	Até 10m	-	690.268	8.371.332	22	Moderada
751	224+386	224+463	-	BR-153/GO	Sul	Uruaçu	Zona Urbana	Afluente do Rio Lavrinha	Até 10m	-	689.956	8.371.375	22	Moderada
752	224+451	224+493	-	BR-153/GO	Sul	Uruaçu	Zona Urbana	Afluente do Rio Lavrinha	Até 10m	-	689.867	8.371.388	22	Moderada
753	224+474	224+486	-	BR-153/GO	Norte	Hidrolina/ Uruaçu	Zona Urbana	Afluente do Rio Lavrinha	Até 10m	-	690.243	8.371.065	22	Moderada
754	224+922	224+922	-	BR-153/GO	Norte	Hidrolina	Zona Rural	Afluente do Rio Lavrinha	Até 10m	-	689.954	8.370.731	22	Moderada
755	225+050	225+156	-	BR-153/GO	Norte	Hidrolina	Zona Rural	Afluente do Rio Lavrinha	Até 10m	-	689.819	8.370.594	22	Moderada
756	225+192	225+490	-	BR-153/GO	Sul	Hidrolina	Zona Rural	Afluente do Rio Lavrinha	Até 10m	-	689.468	8.370.487	22	Moderada
757	225+422	225+437	225+520	BR-153/GO	Sul/Norte	Hidrolina	Zona Rural	Afluente do Rio Lavrinha	Até 10m	-	689.503	8.370.342	22	Moderada
758	225+520	225+986	-	BR-153/GO	Norte	Hidrolina	Zona Rural	Afluente do Rio Lavrinha	Até 10m	-	689.314	8.370.215	22	Moderada
759	225+641	225+720	-	BR-153/GO	Sul	Hidrolina	Zona Rural	Afluente do Rio Lavrinha	Até 10m	-	689.309	8.370.289	22	Moderada
760	225+678	225+790	-	BR-153/GO	Sul	Hidrolina	Zona Rural	Afluente do Rio Lavrinha	Até 10m	-	689.283	8.370.275	22	Moderada
761	225+745	225+800	225+783	BR-153/GO	Sul/Norte	Hidrolina	Zona Rural	Afluente do Rio Lavrinha	Até 10m	-	689.258	8.370.199	22	Moderada
762	225+781	225+786	-	BR-153/GO	Sul	Hidrolina	Zona Rural	Afluente do Rio Lavrinha	Até 10m	-	689.146	8.370.332	22	Moderada
763	225+816	225+845	-	BR-153/GO	Sul	Hidrolina	Zona Rural	Afluente do Rio Lavrinha (lago/lagoa)	Até 10m	-	689.122	8.370.241	22	Moderada
764	225+824	225+956	-	BR-153/GO	Sul	Hidrolina	Zona Rural	Afluente do Rio Lavrinha	Até 10m	-	689.063	8.370.211	22	Moderada
765	225+845	225+952	-	BR-153/GO	Sul	Hidrolina	Zona Rural	Afluente do Rio Lavrinha	Até 10m	-	689.002	8.370.261	22	Moderada
766	225+860	225+913	-	BR-153/GO	Sul	Hidrolina	Zona Rural	Afluente do Rio Lavrinha	Até 10m	-	688.964	8.370.292	22	Moderada
767	225+918	226+103	226+067	BR-153/GO	Sul/Norte	Hidrolina	Zona Rural	Afluente do Rio Lavrinha	Até 10m	-	689.044	8.370.005	22	Moderada

Nº	Km Inicial	Km Final	Km Travessia	Rodovia	Sentido	Município	Bairro ou Região	Denominação do curso hídrico	Largura (m)	Há captação no trecho ou a menos de 5 km à jusante?	Coordenadas UTM		Zona UTM	Classificação de Sensibilidade
											X	Y		
768	226+041	226+757	-	BR-153/GO	Norte	Hidrolina	Zona Rural	Afluente do Rio Lavrinha (lago/lagoa)	Até 10m	-	688.974	8.369.703	22	Moderada
769	226+049	226+057	-	BR-153/GO	Norte	Hidrolina	Zona Rural	Afluente do Rio Lavrinha	Até 10m	-	689.270	8.369.841	22	Moderada
770	226+109	226+134	-	BR-153/GO	Sul	Hidrolina	Zona Rural	Afluente do Rio Lavrinha (lago/lagoa)	Até 10m	-	688.827	8.370.117	22	Moderada
771	226+159	226+222	-	BR-153/GO	Norte	Hidrolina	Zona Rural	Afluente do Rio Lavrinha	Até 10m	-	689.199	8.369.747	22	Moderada
772	226+308	226+387	-	BR-153/GO	Norte	Hidrolina	Zona Rural	Afluente do Rio Lavrinha	Até 10m	-	689.068	8.369.628	22	Moderada
773	226+389	226+520	-	BR-153/GO	Norte	Hidrolina	Zona Rural	Afluente do Rio Lavrinha	Até 10m	-	688.982	8.369.557	22	Moderada
774	226+443	226+468	226+430	BR-153/GO	Sul/Norte	Hidrolina	Zona Rural	Afluente do Rio Lavrinha	Até 10m	-	688.762	8.369.767	22	Moderada
775	226+590	226+663	-	BR-153/GO	Norte	Hidrolina	Zona Rural	Afluente do Rio Lavrinha	Até 10m	-	688.802	8.369.470	22	Moderada
776	226+641	226+738	226+700	BR-153/GO	Sul/Norte	Hidrolina	Zona Rural	Afluente do Rio Lavrinha	Até 10m	-	688.582	8.369.566	22	Moderada
777	226+676	226+846	-	BR-153/GO	Norte	Hidrolina	Zona Rural	Afluente do Rio Lavrinha	Até 10m	-	688.684	8.369.406	22	Moderada
778	226+688	227+071	-	BR-153/GO	Sul	Hidrolina	Zona Rural	Afluente do Rio Lavrinha	Até 10m	-	688.430	8.369.451	22	Moderada
779	227+124	227+478	-	BR-153/GO	Norte	Hidrolina	Zona Rural	Afluente do Córrego do Pedro	Até 10m	-	688.525	8.368.870	22	Moderada
780	227+337	227+478	-	BR-153/GO	Norte	Hidrolina	Zona Rural	Córrego do Pedro (lago/lagoa)	Até 10m	-	688.449	8.368.678	22	Moderada
781	227+489	227+616	-	BR-153/GO	Norte	Hidrolina	Zona Rural	Afluente do Córrego do Pedro	Até 10m	-	688.336	8.368.711	22	Moderada
782	227+498	227+498	-	BR-153/GO	Norte	Hidrolina	Zona Rural	Afluente do Córrego do Pedro	Até 10m	-	688.341	8.368.765	22	Moderada
783	227+624	227+636	-	BR-153/GO	Norte	Hidrolina	Zona Rural	Afluente do Córrego do Pedro (lago/lagoa)	Até 10m	-	688.205	8.368.710	22	Moderada
784	228+119	228+174	-	BR-153/GO	Norte	Hidrolina	Zona Rural	Córrego do Pedro	Até 10m	-	688.045	8.368.184	22	Moderada
785	228+339	228+728	228+730	BR-153/GO	Sul/Norte	Hidrolina	Zona Rural	Córrego da Laje (lago/lagoa)	Até 10m	-	687.674	8.367.720	22	Moderada
786	228+706	228+759	-	BR-153/GO	Sul	Hidrolina	Zona Rural	Afluente do Córrego da Laje	Até 10m	-	687.421	8.367.856	22	Moderada
787	228+709	228+871	-	BR-153/GO	Sul	Hidrolina	Zona Rural	Afluente do Córrego da Laje	Até 10m	-	687.511	8.367.754	22	Moderada
788	229+849	229+896	-	BR-153/GO	Norte	Hidrolina	Zona Rural	Afluente do Córrego da Laje	Até 10m	-	687.168	8.366.694	22	Moderada
789	230+802	231+291	231+193	BR-153/GO	Sul/Norte	Hidrolina	Zona Rural	Córrego do Crispim	Até 10m	-	686.209	8.365.732	22	Moderada
790	231+212	231+312	-	BR-153/GO	Sul	Hidrolina	Zona Rural	Córrego do Crispim	Até 10m	-	686.072	8.365.714	22	Moderada
791	231+363	231+484	-	BR-153/GO	Norte	Hidrolina	Zona Rural	Afluente do Córrego do Crispim	Até 10m	-	686.295	8.365.427	22	Moderada
792	231+480	231+979	-	BR-153/GO	Norte	Hidrolina	Zona Rural	Afluente do Córrego do Crispim	Até 10m	-	686.103	8.365.183	22	Moderada
793	232+264	232+265	-	BR-153/GO	Norte	Hidrolina	Zona Rural	Afluente do Córrego do Crispim	Até 10m	-	685.834	8.364.681	22	Moderada
794	232+565	232+615	-	BR-153/GO	Sul	Hidrolina	Zona Rural	Córrego Raizama (lago/lagoa)	Até 10m	-	685.312	8.364.588	22	Moderada
795	232+643	232+815	232+642	BR-153/GO	Sul/Norte	Hidrolina	Zona Rural	Córrego Raizama	Até 10m	-	685.414	8.364.522	22	Moderada
796	233+409	233+692	-	BR-153/GO	Norte	Hidrolina	Zona Rural	Afluente do Córrego Raizama	Até 10m	-	685.049	8.363.676	22	Moderada
797	233+669	233+682	233+692	BR-153/GO	Sul/Norte	Hidrolina	Zona Rural	Afluente do Córrego Raizama	Até 10m	-	684.991	8.363.547	22	Moderada
798	233+695	233+695	-	BR-153/GO	Sul	Hidrolina	Zona Rural	Afluente do Córrego Raizama (lago/lagoa)	Até 10m	-	684.809	8.363.691	22	Moderada
799	234+799	235+391	235+196	BR-153/GO	Sul/Norte	Hidrolina	Zona Rural	Afluente do Córrego Estiva (lago/lagoa)	Até 10m	-	684.165	8.362.292	22	Moderada
800	235+450	235+610	-	BR-153/GO	Norte	Hidrolina	Zona Rural	Afluente do Córrego Estiva	Até 10m	-	684.138	8.361.920	22	Moderada
801	235+556	235+651	-	BR-153/GO	Norte	Hidrolina	Zona Rural	Afluente do Córrego Estiva	Até 10m	-	684.115	8.361.853	22	Moderada
802	235+656	235+764	235+771	BR-153/GO	Sul/Norte	Hidrolina	Zona Rural	Córrego Estiva	Até 10m	-	683.805	8.361.837	22	Moderada
803	236+366	236+869	-	BR-153/GO	Norte	São Luiz do Norte	Zona Rural	Afluente do Rio Vermelho	Até 10m	-	683.437	8.361.025	22	Moderada
804	236+702	236+880	-	BR-153/GO	Sul	São Luiz do Norte	Zona Rural	Afluente do Rio Vermelho	Até 10m	-	683.115	8.361.064	22	Moderada
805	236+705	236+844	-	BR-153/GO	Norte	São Luiz do Norte	Zona Rural	Afluente do Rio Vermelho	Até 10m	-	683.422	8.360.884	22	Moderada
806	236+831	236+831	236+366	BR-153/GO	Sul/Sul	Hidrolina/ São Luiz do Norte	Zona Rural	Rio Vermelho	10 a 50m	-	683.569	8.361.268	22	Moderada
807	238+024	238+183	-	BR-153/GO	Norte	São Luiz do Norte	Zona Rural	Afluente do Rio Vermelho	Até 10m	-	682.744	8.359.697	22	Moderada
808	239+436	239+490	-	BR-153/GO	Sul	São Luiz do Norte	Zona Rural	Afluente do Rio Vermelho (lago/lagoa)	Até 10m	-	681.612	8.358.754	22	Moderada
809	239+556	239+697	239+681	BR-153/GO	Sul/Norte	São Luiz do Norte	Zona Rural	Afluente do Rio Vermelho (lago/lagoa)	Até 10m	-	681.792	8.358.485	22	Moderada
810	239+697	239+698	-	BR-153/GO	Norte	São Luiz do Norte	Zona Rural	Afluente do Rio Vermelho	Até 10m	-	681.808	8.358.454	22	Moderada
811	240+327	240+542	-	BR-153/GO	Sul	São Luiz do Norte	Zona Rural	Afluente do Córrego da Laje	Até 10m	-	681.318	8.357.890	22	Moderada
812	240+347	240+489	-	BR-153/GO	Norte	São Luiz do Norte	Zona Rural	Afluente do Córrego da Laje	Até 10m	-	681.529	8.357.771	22	Moderada
813	240+378	240+537	-	BR-153/GO	Norte	São Luiz do Norte	Zona Rural	Afluente do Córrego da Laje	Até 10m	-	681.346	8.357.842	22	Moderada
814	240+479	240+572	240+536	BR-153/GO	Sul/Norte	São Luiz do Norte	Zona Rural	Córrego da Laje	Até 10m	-	681.327	8.357.767	22	Moderada
815	240+485	240+658	-	BR-153/GO	Norte	São Luiz do Norte	Zona Rural	Afluente do Córrego da Laje	Até 10m	-	681.458	8.357.650	22	Moderada

Nº	Km Inicial	Km Final	Km Travessia	Rodovia	Sentido	Município	Bairro ou Região	Denominação do curso hídrico	Largura (m)	Há captação no trecho ou a menos de 5 km à jusante?	Coordenadas UTM		Zona UTM	Classificação de Sensibilidade
											X	Y		
816	240+534	240+682	-	BR-153/GO	Norte	São Luiz do Norte	Zona Rural	Afluente do Córrego da Laje	Até 10m	-	681.320	8.357.688	22	Moderada
817	240+537	240+767	-	BR-153/GO	Norte	São Luiz do Norte	Zona Rural	Afluente do Córrego da Laje	Até 10m	-	681.245	8.357.686	22	Moderada
818	240+547	240+679	-	BR-153/GO	Sul	São Luiz do Norte	Zona Rural	Afluente do Córrego da Laje	Até 10m	-	681.160	8.357.766	22	Moderada
819	240+637	240+804	-	BR-153/GO	Sul	São Luiz do Norte	Zona Rural	Afluente do Córrego da Laje	Até 10m	-	681.146	8.357.671	22	Moderada
820	242+455	242+528	-	BR-153/GO	Norte	São Luiz do Norte	Zona Rural	Afluente do Córrego do Ouro (lago/lagoa)	Até 10m	-	680.135	8.356.142	22	Moderada
821	242+610	242+987	-	BR-153/GO	Norte	São Luiz do Norte	Zona Rural	Afluente do Córrego do Ouro (lago/lagoa)	Até 10m	-	680.022	8.355.776	22	Moderada
822	243+082	243+299	-	BR-153/GO	Norte	São Luiz do Norte	Zona Rural	Afluente do Córrego do Ouro	Até 10m	-	679.814	8.355.593	22	Moderada
823	243+212	243+245	-	BR-153/GO	Sul	São Luiz do Norte	Zona Rural	Afluente do Córrego do Ouro	Até 10m	-	679.596	8.355.674	22	Moderada
824	243+321	243+459	243+250	BR-153/GO	Sul/Norte	São Luiz do Norte	Zona Rural	Afluente do Córrego do Ouro	Até 10m	-	679.754	8.355.570	22	Moderada
825	243+327	243+327	-	BR-153/GO	Sul	São Luiz do Norte	Zona Rural	Afluente do Córrego do Ouro (lago/lagoa)	Até 10m	-	679.438	8.355.654	22	Moderada
826	244+037	244+081	244+079	BR-153/GO	Sul/Norte	São Luiz do Norte	Zona Rural	Córrego do Ouro	Até 10m	-	679.337	8.354.853	22	Moderada
827	244+107	244+107	-	BR-153/GO	Sul	São Luiz do Norte	Zona Rural	Córrego do Ouro (lago/lagoa)	Até 10m	-	679.119	8.354.996	22	Moderada
828	245+207	245+337	245+262	BR-153/GO	Sul/Norte	São Luiz do Norte	Zona Rural	Afluente do Córrego do Ouro	Até 10m	-	678.675	8.353.870	22	Moderada
829	245+262	245+577	-	BR-153/GO	Norte	São Luiz do Norte	Zona Rural	Afluente do Córrego do Ouro	Até 10m	-	678.790	8.353.656	22	Moderada
830	247+071	247+384	246+875	BR-153/GO	Norte/Sul	São Luiz do Norte	Zona Rural	Córrego do Mato Grande (lago/lagoa)	Até 10m	-	677.528	8.352.669	22	Moderada
831	247+520	247+520	-	BR-153/GO	Norte	São Luiz do Norte	Zona Rural	Córrego do Mato Grande (lago/lagoa)	Até 10m	-	677.791	8.351.932	22	Moderada
832	248+855	249+040	-	BR-153/GO	Norte	São Luiz do Norte	Zona Rural	Afluente do Córrego das Pedras	Até 10m	-	676.914	8.350.630	22	Moderada
833	248+919	249+109	249+113	BR-153/GO	Sul/Norte	São Luiz do Norte	Zona Rural	Córrego das Pedras	Até 10m	-	677.011	8.350.386	22	Moderada
834	249+071	249+847	-	BR-153/GO	Sul	São Luiz do Norte	Zona Rural	Afluente do Córrego das Pedras	Até 10m	-	676.395	8.350.318	22	Moderada
835	249+211	249+215	-	BR-153/GO	Sul	São Luiz do Norte	Zona Rural	Afluente do Córrego das Pedras	Até 10m	-	676.517	8.350.552	22	Moderada
836	250+933	250+986	-	BR-153/GO	Norte	São Luiz do Norte	Zona Rural	Afluente do Córrego Jacaré	Até 10m	-	676.027	8.348.779	22	Moderada
837	251	251+087	-	BR-153/GO	Norte	São Luiz do Norte	Zona Rural	Afluente do Córrego Jacaré	Até 10m	-	675.948	8.348.780	22	Moderada
838	251+945	252+251	252+159	BR-153/GO	Sul/Norte	São Luiz do Norte	Zona Rural	Córrego Jacaré	Até 10m	-	675.309	8.347.849	22	Moderada
839	251+971	253+903	-	BR-153/GO	Norte	São Luiz do Norte	Zona Rural	Afluente do Córrego Jacaré	Até 10m	-	675.012	8.347.130	22	Moderada
840	253+662	253+663	-	BR-153/GO	Norte	São Luiz do Norte	Zona Rural	Afluente do Córrego Jacaré	Até 10m	-	674.778	8.346.416	22	Moderada
841	254+217	254+231	-	BR-153/GO	Norte	São Luiz do Norte	Zona Rural	Córrego do Dó	Até 10m	-	674.510	8.345.926	22	Moderada
842	255+335	255+339	-	BR-153/GO	Sul	São Luiz do Norte	Zona Rural	Córrego Targino	Até 10m	-	673.460	8.345.284	22	Moderada
843	255+382	255+382	-	BR-153/GO	Sul	São Luiz do Norte	Zona Rural	Córrego Targino (lago/lagoa)	Até 10m	-	673.488	8.345.257	22	Moderada
844	255+382	255+874	-	BR-153/GO	Sul	São Luiz do Norte	Zona Rural	Córrego Targino (lago/lagoa)	Até 10m	-	673.108	8.344.496	22	Moderada
845	255+935	255+936	-	BR-153/GO	Sul	São Luiz do Norte	Zona Rural	Afluente do Córrego Targino	Até 10m	-	673.162	8.344.773	22	Moderada
846	256+579	256+582	-	BR-153/GO	Sul	São Luiz do Norte	Zona Rural	Afluente do Córrego Targino	Até 10m	-	672.768	8.344.239	22	Moderada
847	256+719	256+741	-	BR-153/GO	Norte	São Luiz do Norte	Zona Rural	Afluente do Córrego Targino	Até 10m	-	673.103	8.343.817	22	Moderada
848	256+763	256+850	256+798	BR-153/GO	Sul/Norte	São Luiz do Norte	Zona Rural	Afluente do Córrego Targino (lago/lagoa)	Até 10m	-	672.937	8.343.857	22	Moderada
849	257+103	257+103	-	BR-153/GO	Sul	São Luiz do Norte	Zona Rural	Córrego Targino (lago/lagoa)	Até 10m	-	672.738	8.343.936	22	Moderada
850	257+108	257+957	-	BR-153/GO	Sul	São Luiz do Norte	Zona Rural	Córrego Targino (lago/lagoa)	Até 10m	-	672.434	8.343.587	22	Moderada
851	257+559	257+567	-	BR-153/GO	Sul	São Luiz do Norte	Zona Rural	Afluente do Córrego Targino	Até 10m	-	672.177	8.343.465	22	Moderada
852	258+082	258+486	258+365	BR-153/GO	Sul/Norte	São Luiz do Norte	Zona Rural	Córrego Targino	Até 10m	-	671.867	8.342.698	22	Moderada
853	258+301	258+345	-	BR-153/GO	Sul	São Luiz do Norte	Zona Rural	Afluente do Córrego Targino	Até 10m	-	671.759	8.342.822	22	Moderada
854	258+404	258+547	-	BR-153/GO	Sul	São Luiz do Norte	Zona Rural	Afluente do Córrego Targino	Até 10m	-	671.845	8.342.580	22	Moderada
855	260+304	260+304	260+488	BR-153/GO	Sul/Sul	Nova Glória/ São Luiz do Norte	Zona Rural	Rio São Patrício	10 a 50m	-	671.088	8.340.623	22	Moderada
856	264+127	264+821	264+441	BR-153/GO	Sul/Norte	Nova Glória	Zona Rural	Córrego União	Até 10m	-	668.529	8.337.618	22	Moderada
857	264+210	264+360	-	BR-153/GO	Sul	Nova Glória	Zona Rural	Afluente do Córrego União	Até 10m	-	668.389	8.337.922	22	Moderada
858	264+500	264+529	-	BR-153/GO	Norte	Nova Glória	Zona Rural	Afluente do Córrego União	Até 10m	-	668.627	8.337.443	22	Moderada
859	265+879	266+625	266+260	BR-153/GO	Sul/Norte	Nova Glória	Zona Rural	Afluente do Córrego Água Verde	Até 10m	-	667.493	8.336.128	22	Moderada
860	266+625	266+860	-	BR-153/GO	Norte	Nova Glória	Zona Rural	Córrego Água Verde	Até 10m	-	667.377	8.335.609	22	Moderada
861	266+867	267+052	267+066	BR-153/GO	Norte/Sul	Nova Glória	Zona Rural	Córrego Água Verde (lago/lagoa)	Até 10m	-	666.920	8.335.526	22	Moderada
862	267+944	268+912	-	BR-153/GO	Norte	Nova Glória	Zona Rural	Afluente do Córrego Água Verde	Até 10m	-	666.484	8.334.101	22	Moderada
863	270+270	270+681	-	BR-153/GO	Sul	Nova Glória	Zona Rural	Afluente do Córrego Alegria (lago/lagoa)	Até 10m	-	665.307	8.332.423	22	Moderada

Nº	Km Inicial	Km Final	Km Travessia	Rodovia	Sentido	Município	Bairro ou Região	Denominação do curso hídrico	Largura (m)	Há captação no trecho ou a menos de 5 km à jusante?	Coordenadas UTM		Zona UTM	Classificação de Sensibilidade
											X	Y		
864	270+360	270+670	-	BR-153/GO	Sul	Nova Glória	Zona Rural	Afluente do Córrego Alegria	Até 10m	-	665.212	8.332.531	22	Moderada
865	270+366	270+424	-	BR-153/GO	Norte	Nova Glória	Zona Rural	Afluente do Córrego Alegria	Até 10m	-	665.633	8.332.437	22	Moderada
866	270+682	270+740	-	BR-153/GO	Sul	Nova Glória	Zona Rural	Afluente do Córrego Alegria (lago/lagoa)	Até 10m	-	664.981	8.332.289	22	Moderada
867	270+868	270+935	-	BR-153/GO	Sul	Nova Glória	Zona Rural	Afluente do Córrego Alegria	Até 10m	-	664.930	8.332.246	22	Moderada
868	270+902	271+330	271+441	BR-153/GO	Sul/Norte	Nova Glória	Zona Rural	Córrego Alegria	Até 10m	-	664.939	8.331.610	22	Moderada
869	270+930	270+981	-	BR-153/GO	Norte	Nova Glória	Zona Rural	Afluente do Córrego Alegria	Até 10m	-	665.321	8.331.970	22	Moderada
870	271+390	271+859	-	BR-153/GO	Sul	Nova Glória	Zona Rural	Afluente do Córrego Alegria	Até 10m	-	664.614	8.331.584	22	Moderada
871	271+465	271+514	-	BR-153/GO	Sul	Nova Glória	Zona Rural	Afluente do Córrego Alegria	Até 10m	-	664.702	8.331.737	22	Moderada
872	271+623	272+212	-	BR-153/GO	Sul	Nova Glória	Zona Rural	Afluente do Córrego Alegria	Até 10m	-	664.431	8.331.315	22	Moderada
873	272+465	272+935	272+893	BR-153/GO	Sul/Norte	Nova Glória	Zona Rural	Afluente do Rio das Almas (lago/lagoa)	Até 10m	-	663.831	8.330.631	22	Moderada
874	272+913	272+920	-	BR-153/GO	Sul	Nova Glória	Zona Rural	Afluente do Rio das Almas	Até 10m	-	663.751	8.330.662	22	Moderada
875	273+803	274+023	274+023	BR-153/GO	Sul/Norte	Nova Glória	Zona Rural	Afluente do Rio das Almas (lago/lagoa)	Até 10m	-	663.327	8.329.593	22	Moderada
876	273+997	274+043	-	BR-153/GO	Norte	Nova Glória	Zona Rural	Afluente do Rio das Almas	Até 10m	-	663.482	8.329.489	22	Moderada
877	274+133	274+326	-	BR-153/GO	Norte	Nova Glória	Zona Rural	Afluente do Rio das Almas	Até 10m	-	663.364	8.329.287	22	Moderada
878	274+393	274+547	-	BR-153/GO	Norte	Nova Glória	Zona Rural	Afluente do Rio das Almas	Até 10m	-	663.064	8.329.167	22	Moderada
879	274+398	274+571	-	BR-153/GO	Norte	Nova Glória	Zona Rural	Afluente do Rio das Almas	Até 10m	-	663.179	8.329.080	22	Moderada
880	274+431	274+552	-	BR-153/GO	Norte	Nova Glória	Zona Rural	Afluente do Rio das Almas	Até 10m	-	663.117	8.329.124	22	Moderada
881	275+613	275+772	275+743	BR-153/GO	Sul/Norte	Nova Glória	Zona Rural	Córrego da Plaina	Até 10m	-	662.007	8.328.492	22	Moderada
882	276+212	276+212	-	BR-153/GO	Norte	Nova Glória	Zona Rural	Afluente do Córrego da Plaina (lago/lagoa)	Até 10m	-	661.859	8.327.834	22	Moderada
883	276+290	276+403	-	BR-153/GO	Norte	Nova Glória	Zona Rural	Afluente do Córrego da Plaina	Até 10m	-	661.710	8.327.901	22	Moderada
884	276+309	276+368	-	BR-153/GO	Norte	Nova Glória	Zona Rural	Afluente do Córrego da Plaina	Até 10m	-	661.668	8.327.971	22	Moderada
885	276+357	276+487	-	BR-153/GO	Norte	Nova Glória	Zona Rural	Afluente do Córrego da Plaina	Até 10m	-	661.661	8.327.841	22	Moderada
886	277+332	277+365	-	BR-153/GO	Norte	Nova Glória	Zona Rural	Afluente do Rio das Almas	Até 10m	-	660.870	8.327.329	22	Moderada
887	278+008	278+125	-	BR-153/GO	Norte	Nova Glória	Zona Rural	Afluente do Córrego Rico	Até 10m	-	660.226	8.326.995	22	Moderada
888	278+032	278+063	278+108	BR-153/GO	Norte/Sul	Nova Glória	Zona Rural	Córrego Rico	Até 10m	-	660.180	8.326.990	22	Moderada
889	279+264	279+341	279+304	BR-153/GO	Sul/Norte	Nova Glória	Zona Rural	Córrego Boa Vista (lago/lagoa)	Até 10m	-	659.287	8.326.191	22	Moderada
890	279+288	279+288	-	BR-153/GO	Norte	Nova Glória	Zona Rural	Córrego Boa Vista (lago/lagoa)	Até 10m	-	659.694	8.326.133	22	Moderada
891	279+288	279+460	-	BR-153/GO	Norte	Nova Glória	Zona Rural	Afluente do Córrego Boa Vista	Até 10m	-	659.308	8.326.041	22	Moderada
892	279+542	279+558	-	BR-153/GO	Norte	Nova Glória	Zona Rural	Afluente do Córrego Boa Vista (lago/lagoa)	Até 10m	-	659.220	8.325.995	22	Moderada
893	279+753	279+797	-	BR-153/GO	Norte	Nova Glória	Zona Rural	Afluente do Córrego Boa Vista (lago/lagoa)	Até 10m	-	659.153	8.325.951	22	Moderada
894	279+880	279+914	-	BR-153/GO	Norte	Nova Glória	Zona Rural	Afluente do Córrego Boa Vista (lago/lagoa)	Até 10m	-	658.963	8.325.810	22	Moderada
895	281+378	281+498	-	BR-153/GO	Sul	Nova Glória	Zona Rural	Afluente do Córrego Figueira	Até 10m	-	657.472	8.324.942	22	Moderada
896	281+390	282+216	281+728	BR-153/GO	Sul/Norte	Nova Glória	Zona Rural	Afluente do Córrego Figueira	Até 10m	-	657.455	8.324.546	22	Moderada
897	281+441	281+468	-	BR-153/GO	Sul	Nova Glória	Zona Rural	Afluente do Córrego Figueira	Até 10m	-	657.395	8.324.989	22	Moderada
898	281+477	281+549	-	BR-153/GO	Norte	Nova Glória	Zona Rural	Afluente do Córrego Figueira	Até 10m	-	657.764	8.324.589	22	Moderada
899	281+574	282+022	-	BR-153/GO	Norte	Nova Glória	Zona Rural	Afluente do Córrego Figueira	Até 10m	-	657.703	8.324.519	22	Moderada
900	281+588	281+588	-	BR-153/GO	Norte	Nova Glória	Zona Rural	Afluente do Córrego Figueira (lago/lagoa)	Até 10m	-	657.735	8.324.553	22	Moderada
901	281+625	281+635	-	BR-153/GO	Sul	Nova Glória	Zona Rural	Afluente do Córrego Figueira	Até 10m	-	657.303	8.324.810	22	Moderada
902	281+958	282+518	281+994	BR-153/GO	Sul/Norte	Nova Glória	Zona Rural	Afluente do Córrego Figueira	Até 10m	-	657.085	8.324.415	22	Moderada
903	282+025	282+248	-	BR-153/GO	Norte	Nova Glória	Zona Rural	Afluente do Córrego Figueira	Até 10m	-	657.278	8.324.135	22	Moderada
904	282+250	282+255	-	BR-153/GO	Norte	Nova Glória	Zona Rural	Afluente do Córrego Figueira	Até 10m	-	657.405	8.324.021	22	Moderada
905	282+255	282+686	-	BR-153/GO	Norte	Nova Glória	Zona Rural	Afluente do Córrego Figueira	Até 10m	-	657.227	8.323.906	22	Moderada
906	282+314	282+637	-	BR-153/GO	Sul	Nova Glória	Zona Rural	Afluente do Córrego Figueira	Até 10m	-	656.918	8.324.000	22	Moderada
907	282+393	282+473	-	BR-153/GO	Norte	Nova Glória	Zona Rural	Afluente do Córrego Figueira	Até 10m	-	657.315	8.323.866	22	Moderada
908	282+618	282+877	282+731	BR-153/GO	Sul/Norte	Nova Glória	Zona Rural	Córrego Figueira (lago/lagoa)	Até 10m	-	657.075	8.323.689	22	Moderada
909	282+898	284+105	283+201	BR-153/GO	Norte/Sul	Nova Glória	Zona Rural	Córrego Jatobá	Até 10m	-	657.054	8.323.220	22	Moderada
910	283+397	283+521	283+457	BR-153/GO	Sul/Norte	Nova Glória	Zona Rural	Afluente do Córrego Jatobá	Até 10m	-	656.674	8.323.093	22	Moderada
911	283+668	283+751	-	BR-153/GO	Sul	Nova Glória	Zona Rural	Afluente do Córrego Jatobá (lago/lagoa)	Até 10m	-	656.509	8.322.863	22	Moderada

Nº	Km Inicial	Km Final	Km Travessia	Rodovia	Sentido	Município	Bairro ou Região	Denominação do curso hídrico	Largura (m)	Há captação no trecho ou a menos de 5 km à jusante?	Coordenadas UTM		Zona UTM	Classificação de Sensibilidade
											X	Y		
912	283+748	283+782	-	BR-153/GO	Sul	Nova Glória	Zona Rural	Afluente do Córrego Jatobá	Até 10m	-	656.463	8.322.823	22	Moderada
913	283+762	283+813	283+793	BR-153/GO	Sul/Norte	Nova Glória	Zona Rural	Afluente do Córrego Jatobá	Até 10m	-	656.606	8.322.758	22	Moderada
914	284+942	285+045	-	BR-153/GO	Norte	Nova Glória	Zona Rural	Afluente do Rio das Almas (lago/lagoa)	Até 10m	-	656.489	8.321.506	22	Moderada
915	285+078	285+218	-	BR-153/GO	Sul	Nova Glória	Zona Rural	Afluente do Rio das Almas	Até 10m	-	656.203	8.321.459	22	Moderada
916	285+128	285+357	-	BR-153/GO	Norte	Nova Glória	Zona Rural	Afluente do Rio das Almas	Até 10m	-	656.453	8.321.379	22	Moderada
917	285+137	285+335	-	BR-153/GO	Sul	Nova Glória	Zona Rural	Afluente do Rio das Almas	Até 10m	-	656.169	8.321.412	22	Moderada
918	286+052	286+052	-	BR-153/GO	Sul/Sul	Rialma	Zona Urbana	Rio das Almas	50 a 200	-	652.926	8.304.005	22	Moderada
919	286+944	287+074	287+019	BR-153/GO	Norte/Sul	Rialma	Zona Urbana	Afluente do Rio das Almas	Até 10m	-	656.265	8.319.588	22	Moderada
920	287+363	287+415	287+380	BR-153/GO	Norte/Sul	Rialma	Zona Urbana	Afluente do Rio das Almas	Até 10m	-	656.408	8.319.225	22	Moderada
921	287+426	287+457	-	BR-153/GO	Sul	Rialma	Zona Urbana	Afluente do Rio das Almas	Até 10m	-	656.132	8.319.127	22	Moderada
922	287+446	287+462	-	BR-153/GO	Sul	Rialma	Zona Urbana	Afluente do Rio das Almas	Até 10m	-	656.036	8.319.151	22	Moderada
923	287+487	287+498	-	BR-153/GO	Sul	Rialma	Zona Urbana	Afluente do Rio das Almas	Até 10m	-	656.132	8.319.115	22	Moderada
924	287+488	287+548	-	BR-153/GO	Sul	Rialma	Zona Urbana	Afluente do Rio das Almas	Até 10m	-	656.121	8.319.082	22	Moderada
925	287+494	287+505	-	BR-153/GO	Sul	Rialma	Zona Urbana	Afluente do Rio das Almas (lago/lagoa)	Até 10m	-	656.163	8.319.093	22	Moderada
926	287+528	287+585	-	BR-153/GO	Sul	Rialma	Zona Urbana	Afluente do Rio das Almas	Até 10m	-	656.098	8.319.054	22	Moderada
927	287+958	287+991	287+949	BR-153/GO	Norte/Sul	Rialma	Zona Urbana	Afluente do Rio das Almas	Até 10m	-	656.353	8.318.656	22	Moderada
928	287+975	287+975	-	BR-153/GO	Norte	Rialma	Zona Urbana	Afluente do Rio das Almas (lago/lagoa)	Até 10m	-	656.552	8.318.617	22	Moderada
929	289+162	289+162	-	BR-153/GO	Norte	Rialma	Zona Urbana	Afluente do Rio das Almas (lago/lagoa)	Até 10m	-	656.097	8.317.386	22	Moderada
930	289+219	289+222	289+219	BR-153/GO	Norte/Sul	Rialma	Zona Urbana	Afluente do Rio das Almas	Até 10m	-	655.916	8.317.449	22	Moderada
931	290+643	290+807	-	BR-153/GO	Sul	Rialma	Zona Urbana	Afluente do Rio das Almas	Até 10m	-	655.057	8.316.109	22	Moderada
932	291+250	291+406	291+317	BR-153/GO	Norte/Sul	Rialma	Zona Urbana	Córrego Espinheiro	Até 10m	-	655.190	8.315.497	22	Moderada
933	291+313	292+015	-	BR-153/GO	Norte	Rialma	Zona Urbana	Afluente do Córrego Espinheiro	Até 10m	-	655.199	8.315.105	22	Moderada
934	291+925	292+457	-	BR-153/GO	Norte	Rialma	Zona Urbana	Afluente do Córrego Espinheiro	Até 10m	-	655.109	8.314.633	22	Moderada
935	292+087	292+236	-	BR-153/GO	Norte	Rialma	Zona Urbana	Afluente do Córrego Espinheiro	Até 10m	-	655.193	8.314.643	22	Moderada
936	294+078	294+078	-	BR-153/GO	Norte	Rialma	Zona Urbana	Afluente do Rio das Almas (lago/lagoa)	Até 10m	-	655.808	8.313.208	22	Moderada
937	294+137	294+156	294+137	BR-153/GO	Norte/Sul	Rialma	Zona Urbana	Afluente do Rio das Almas	Até 10m	-	655.664	8.313.021	22	Moderada
938	294+310	294+481	294+441	BR-153/GO	Norte/Sul	Rialma	Zona Urbana	Afluente do Rio das Almas	Até 10m	-	655.874	8.312.794	22	Moderada
939	294+701	294+701	-	BR-153/GO	Sul	Rialma	Zona Urbana	Afluente do Rio das Almas (lago/lagoa)	Até 10m	-	655.982	8.312.488	22	Moderada
940	294+827	294+868	-	BR-153/GO	Sul	Rialma	Zona Urbana	Afluente do Rio das Almas	Até 10m	-	655.840	8.312.399	22	Moderada
941	294+838	294+839	-	BR-153/GO	Sul	Rialma	Zona Urbana	Afluente do Rio das Almas (lago/lagoa)	Até 10m	-	655.878	8.312.405	22	Moderada
942	295+504	295+504	-	BR-153/GO	Norte	Rialma	Zona Urbana	Afluente do Rio das Almas (lago/lagoa)	Até 10m	-	656.137	8.311.675	22	Moderada
943	295+560	295+608	-	BR-153/GO	Norte	Rialma	Zona Urbana	Afluente do Rio das Almas (lago/lagoa)	Até 10m	-	655.980	8.311.575	22	Moderada
944	295+708	295+720	-	BR-153/GO	Norte	Rialma	Zona Urbana	Afluente do Rio das Almas	Até 10m	-	656.019	8.311.540	22	Moderada
945	295+720	295+720	-	BR-153/GO	Norte	Rialma	Zona Urbana	Afluente do Rio das Almas (lago/lagoa)	Até 10m	-	656.008	8.311.528	22	Moderada
946	295+720	296+180	296+007	BR-153/GO	Norte/Sul	Rialma	Zona Urbana	Afluente do Rio das Almas	Até 10m	-	655.737	8.311.322	22	Moderada
947	296+424	296+620	296+559	BR-153/GO	Norte/Sul	Rialma	Zona Urbana	Afluente do Rio das Almas	Até 10m	-	655.711	8.310.740	22	Moderada
948	297+615	297+644	297+625	BR-153/GO	Norte/Sul	Rialma	Zona Urbana	Afluente do Rio das Almas	Até 10m	-	654.969	8.309.887	22	Moderada
949	298+573	298+689	-	BR-153/GO	Norte	Rialma	Zona Urbana	Afluente do Rio das Almas	Até 10m	-	654.286	8.309.296	22	Moderada
950	298+750	298+781	298+620	BR-153/GO	Norte/Sul	Rialma	Zona Urbana	Afluente do Rio das Almas	Até 10m	-	654.081	8.309.503	22	Moderada
951	299+326	299+448	299+457	BR-153/GO	Norte/Sul	Rialma	Zona Urbana	Afluente do Rio das Almas	Até 10m	-	653.721	8.308.771	22	Moderada
952	300+611	301+566	301+017	BR-153/GO	Norte/Sul	Rialma	Zona Urbana	Afluente do Rio das Almas	Até 10m	-	653.279	8.307.267	22	Moderada
953	301+590	302+051	-	BR-153/GO	Norte	Rialma	Zona Urbana	Afluente do Rio das Almas (lago/lagoa)	Até 10m	-	653.500	8.306.532	22	Moderada
954	301+870	301+982	-	BR-153/GO	Norte	Rialma	Zona Urbana	Afluente do Rio das Almas	Até 10m	-	653.566	8.306.366	22	Moderada
955	302+740	302+744	-	BR-153/GO	Norte	Rialma	Zona Urbana	Afluente do Rio das Almas (lago/lagoa)	Até 10m	-	653.423	8.305.542	22	Moderada
956	302+744	302+745	-	BR-153/GO	Norte	Rialma	Zona Urbana	Afluente do Rio das Almas (lago/lagoa)	Até 10m	-	653.476	8.305.510	22	Moderada
957	302+754	302+770	-	BR-153/GO	Norte	Rialma	Zona Urbana	Afluente do Rio das Almas (lago/lagoa)	Até 10m	-	653.406	8.305.436	22	Moderada
958	302+767	302+776	-	BR-153/GO	Norte	Rialma	Zona Urbana	Afluente do Rio das Almas (lago/lagoa)	Até 10m	-	653.586	8.305.537	22	Moderada
959	302+771	302+861	302+810	BR-153/GO	Norte/Sul	Rialma	Zona Urbana	Afluente do Rio das Almas	Até 10m	-	653.217	8.305.461	22	Moderada

Nº	Km Inicial	Km Final	Km Travessia	Rodovia	Sentido	Município	Bairro ou Região	Denominação do curso hídrico	Largura (m)	Há captação no trecho ou a menos de 5 km à jusante?	Coordenadas UTM		Zona UTM	Classificação de Sensibilidade
											X	Y		
960	303+361	304+078	303+754	BR-153/GO	Norte/Sul	Rialma	Zona Urbana	Afluente do Rio das Almas	Até 10m	-	653.323	8.304.524	22	Moderada
961	304+077	304+117	304+012	BR-153/GO	Norte/Sul	Rialma	Zona Urbana	Afluente do Rio das Almas	Até 10m	-	653.510	8.304.286	22	Moderada
962	304+814	305+214	304+992	BR-153/GO	Norte/Sul	Rialma	Zona Urbana	Córrego do Cedro	Até 10m	-	653.205	8.303.267	22	Moderada
963	305+341	305+341	-	BR-153/GO	Norte	Rialma	Zona Urbana	Córrego do Cedro (lago/lagoa)	Até 10m	-	653.708	8.303.075	22	Moderada
964	308+155	308+155	-	BR-153/GO	Norte	Rialma	Zona Urbana	Córrego Peroba (lago/lagoa)	Até 10m	-	654.857	8.300.396	22	Moderada
965	308+164	308+177	308+198	BR-153/GO	Norte/Sul	Rialma	Zona Urbana	Córrego Peroba	Até 10m	-	654.607	8.300.296	22	Moderada
966	308+219	308+219	-	BR-153/GO	Norte	Rialma	Zona Urbana	Córrego Peroba (lago/lagoa)	Até 10m	-	654.772	8.300.326	22	Moderada
967	308+233	308+233	-	BR-153/GO	Norte	Rialma	Zona Urbana	Córrego Peroba (lago/lagoa)	Até 10m	-	654.815	8.300.316	22	Moderada
968	310+038	310+209	310+380	BR-153/GO	Norte/Sul	Rialma	Zona Urbana	Afluente do Córrego Marinho	Até 10m	-	655.487	8.298.294	22	Moderada
969	310+267	310+267	-	BR-153/GO	Norte	Rialma	Zona Urbana	Afluente do Córrego Marinho (lago/lagoa)	Até 10m	-	655.621	8.298.488	22	Moderada
970	310+276	310+276	-	BR-153/GO	Norte	Rialma	Zona Urbana	Afluente do Córrego Marinho (lago/lagoa)	Até 10m	-	655.638	8.298.465	22	Moderada
971	310+283	310+283	-	BR-153/GO	Norte	Rialma	Zona Urbana	Afluente do Córrego Marinho (lago/lagoa)	Até 10m	-	655.622	8.298.447	22	Moderada
972	310+301	310+301	-	BR-153/GO	Norte	Rialma	Zona Urbana	Afluente do Córrego Marinho (lago/lagoa)	Até 10m	-	655.616	8.298.384	22	Moderada
973	310+428	310+936	-	BR-153/GO	Norte	Rialma	Zona Urbana	Córrego Marinho	Até 10m	-	655.750	8.298.038	22	Moderada
974	311+533	311+533	-	BR-153/GO	Sul	Rialma	Zona Urbana	Afluente do Córrego Marinho (lago/lagoa)	Até 10m	-	655.825	8.296.759	22	Moderada
975	311+967	312+074	311+911	BR-153/GO	Norte/Sul	Rialma	Zona Urbana	Afluente do Córrego Marinho (lago/lagoa)	Até 10m	-	656.328	8.296.875	22	Moderada
976	312+655	312+699	-	BR-153/GO	Norte	Rialma	Zona Urbana	Afluente do Córrego Marinho	Até 10m	-	657.285	8.296.866	22	Moderada
977	316+016	316+185	-	BR-153/GO	Norte	Rialma	Zona Urbana	Afluente do Ribeirão do Corvo (lago/lagoa)	Até 10m	-	659.525	8.294.093	22	Moderada
978	316+030	316+183	-	BR-153/GO	Sul	Rialma	Zona Urbana	Afluente do Ribeirão do Corvo (lago/lagoa)	Até 10m	-	659.193	8.293.835	22	Moderada
979	316+313	316+989	316+658	BR-153/GO	Norte/Sul	Rialma	Zona Urbana	Afluente do Ribeirão do Corvo	Até 10m	-	659.665	8.293.695	22	Moderada
980	316+319	316+449	-	BR-153/GO	Sul	Rialma	Zona Urbana	Afluente do Ribeirão do Corvo (lago/lagoa)	Até 10m	-	659.277	8.293.752	22	Moderada
981	316+485	317+702	-	BR-153/GO	Sul	Rialma/ Rianópolis	Zona Urbana	Afluente do Ribeirão do Corvo	Até 10m	-	659.445	8.293.414	22	Moderada
982	316+931	316+934	-	BR-153/GO	Sul	Rialma	Zona Urbana	Afluente do Ribeirão do Corvo	Até 10m	-	659.471	8.293.364	22	Moderada
983	316+932	316+932	-	BR-153/GO	Norte	Rialma	Zona Urbana	Afluente do Ribeiro Formigas (lago/lagoa)	Até 10m	-	659.721	8.293.400	22	Moderada
984	317+112	317+153	-	BR-153/GO	Sul	Rialma	Zona Urbana	Afluente do Ribeirão do Corvo	Até 10m	-	659.632	8.293.175	22	Moderada
985	317+293	317+409	317+358	BR-153/GO	Norte/Sul	Rialma	Zona Urbana	Afluente do Ribeirão do Corvo	Até 10m	-	659.940	8.293.050	22	Moderada
986	317+663	317+974	317+755	BR-153/GO	Norte/Sul	Rialma/ Rianópolis	Zona Urbana	Afluente do Ribeirão do Corvo	Até 10m	-	660.105	8.292.686	22	Moderada
987	318+016	318+016	-	BR-153/GO	Sul	Rianópolis	Zona Rural	Afluente do Ribeiro das Formigas (lago/lagoa)	Até 10m	-	659.824	8.292.289	22	Moderada
988	318+054	318+054	-	BR-153/GO	Sul	Rianópolis	Zona Rural	Afluente do Ribeiro das Formigas (lago/lagoa)	Até 10m	-	659.780	8.292.287	22	Moderada
989	319+644	320+109	319+904	BR-153/GO	Norte/Sul	Rianópolis	Zona Rural	Ribeirão do Corvo	Até 10m	-	660.628	8.290.592	22	Moderada
990	319+682	319+682	-	BR-153/GO	Norte	Rianópolis	Zona Rural	Afluente do Ribeiro do Corvo (lago/lagoa)	Até 10m	-	660.717	8.290.838	22	Moderada
991	319+736	319+736	-	BR-153/GO	Norte	Rianópolis	Zona Rural	Afluente do Ribeiro do Corvo (lago/lagoa)	Até 10m	-	660.770	8.290.788	22	Moderada
992	319+813	319+813	-	BR-153/GO	Norte	Rianópolis	Zona Rural	Afluente do Ribeirão do Corvo (lago/lagoa)	Até 10m	-	660.763	8.290.708	22	Moderada
993	319+874	319+874	-	BR-153/GO	Norte	Rianópolis	Zona Rural	Afluente do Ribeirão do Corvo (lago/lagoa)	Até 10m	-	660.772	8.290.707	22	Moderada
994	319+902	320+295	-	BR-153/GO	Sul	Rianópolis	Zona Rural	Afluente do Ribeirão do Corvo	Até 10m	-	660.572	8.290.366	22	Moderada
995	322+430	322+787	-	BR-153/GO	Norte	Rianópolis	Zona Rural	Afluente do Córrego Água Branca	Até 10m	-	661.739	8.288.117	22	Moderada
996	322+918	322+951	-	BR-153/GO	Sul	Rianópolis	Zona Rural	Afluente do Córrego Água Branca	Até 10m	-	661.414	8.287.666	22	Moderada
997	323+094	323+151	-	BR-153/GO	Sul	Rianópolis	Zona Rural	Afluente do Córrego Água Branca	Até 10m	-	661.503	8.287.494	22	Moderada
998	323+176	323+430	323+296	BR-153/GO	Norte/Sul	Rianópolis	Zona Rural	Afluente do Córrego Água Branca	Até 10m	-	661.672	8.287.365	22	Moderada
999	323+471	323+696	-	BR-153/GO	Sul	Rianópolis	Zona Rural	Afluente do Córrego Água Branca	Até 10m	-	661.622	8.287.044	22	Moderada
1000	323+514	323+529	-	BR-153/GO	Sul	Rianópolis	Zona Rural	Afluente do Córrego Água Branca	Até 10m	-	661.616	8.287.109	22	Moderada
1001	323+553	323+599	-	BR-153/GO	Norte	Rianópolis	Zona Rural	Afluente do Córrego Água Branca	Até 10m	-	662.121	8.287.220	22	Moderada
1002	323+585	324	323+807	BR-153/GO	Sul/Norte	Rianópolis	Zona Rural	Afluente do Córrego Água Branca	Até 10m	-	662.052	8.286.957	22	Moderada
1003	324+012	324+465	324+272	BR-153/GO	Sul/Norte	Rianópolis	Zona Rural	Afluente do Córrego Água Branca	Até 10m	-	662.373	8.286.698	22	Moderada
1004	324+393	324+976	-	BR-153/GO	Norte	Rianópolis	Zona Rural	Córrego Água Branca	Até 10m	-	662.623	8.286.282	22	Moderada
1005	324+465	324+710	-	BR-153/GO	Sul	Rianópolis	Zona Rural	Afluente do Córrego Água Branca	Até 10m	-	662.237	8.286.136	22	Moderada
1006	324+726	324+921	-	BR-153/GO	Sul	Rianópolis	Zona Rural	Afluente do Córrego Água Branca	Até 10m	-	662.398	8.286.009	22	Moderada
1007	324+840	324+963	-	BR-153/GO	Norte	Rianópolis	Zona Rural	Córrego Água Branca	Até 10m	-	662.856	8.286.286	22	Moderada

Nº	Km Inicial	Km Final	Km Travessia	Rodovia	Sentido	Município	Bairro ou Região	Denominação do curso hídrico	Largura (m)	Há captação no trecho ou a menos de 5 km à jusante?	Coordenadas UTM		Zona UTM	Classificação de Sensibilidade
											X	Y		
1008	325+000	325+206	325+131	BR-153/GO	Norte/Sul	Rianópolis	Zona Rural	Afluente do Córrego Água Branca	Até 10m	-	662.774	8.285.898	22	Moderada
1009	325+033	325+096	-	BR-153/GO	Sul	Rianópolis	Zona Rural	Afluente do Córrego Água Branca (lago/lagoa)	Até 10m	-	662.493	8.285.906	22	Moderada
1010	325+220	325+293	-	BR-153/GO	Sul	Rianópolis	Zona Rural	Afluente do Córrego Água Branca	Até 10m	-	662.732	8.285.721	22	Moderada
1011	325+493	325+663	-	BR-153/GO	Norte	Rianópolis	Zona Rural	Afluente do Rio das Almas	Até 10m	-	663.101	8.285.511	22	Moderada
1012	325+692	325+841	-	BR-153/GO	Norte	Rianópolis	Zona Rural	Afluente do Rio das Almas	Até 10m	-	663.191	8.285.419	22	Moderada
1013	325+747	325+913	326+023	BR-153/GO	Norte/Sul	Rianópolis	Zona Rural	Afluente do Rio das Almas	Até 10m	-	663.231	8.285.131	22	Moderada
1014	325+965	326+145	-	BR-153/GO	Norte	Rianópolis	Zona Rural	Afluente do Rio das Almas	Até 10m	-	663.423	8.285.206	22	Moderada
1015	326+099	326+232	-	BR-153/GO	Sul	Rianópolis	Zona Rural	Afluente do Rio das Almas	Até 10m	-	663.136	8.284.899	22	Moderada
1016	326+122	326+414	-	BR-153/GO	Sul	Rianópolis	Zona Rural	Afluente do Rio das Almas	Até 10m	-	663.252	8.284.837	22	Moderada
1017	326+308	326+567	326+414	BR-153/GO	Norte/Sul	Rianópolis	Zona Rural	Afluente do Rio das Almas	Até 10m	-	663.481	8.284.828	22	Moderada
1018	327+120	327+395	327+932	BR-153/GO	Norte/Sul	Jaraguá/ Rianópolis	Zona Urbana	Rio das Almas (lago/lagoa)	Até 10m	-	663.883	8.283.294	22	Moderada
1019	327+275	329+8	-	BR-153/GO	Sul	Jaraguá/ Rianópolis	Zona Urbana	Rio das Almas	Até 10m	-	664.305	8.282.787	22	Moderada
1020	327+392	327+607	-	BR-153/GO	Norte	Rianópolis	Zona Rural	Afluente do Rio das Almas	Até 10m	-	664.223	8.284.021	22	Moderada
1021	328+863	328+863	-	BR-153/GO	Sul	Rianópolis	Zona Rural	Afluente do Rio das Almas	Até 10m	-	664.854	8.282.738	22	Moderada
1022	328+896	328+998	328+959	BR-153/GO	Norte/Sul	Rianópolis	Zona Rural	Afluente do Rio das Almas	Até 10m	-	665.076	8.282.971	22	Moderada
1023	328+896	328+896	-	BR-153/GO	Sul	Rianópolis	Zona Rural	Afluente do Rio das Almas (lago/lagoa)	Até 10m	-	664.910	8.282.743	22	Moderada
1024	329+178	329+195	-	BR-153/GO	Sul	Jaraguá/ Rianópolis	Zona Urbana	Afluente do Córrego dos Siqueiras(lago/lagoa)	Até 10m	-	665.275	8.282.406	22	Moderada
1025	329+222	329+281	329+234	BR-153/GO	Norte/Sul	Rianópolis	Zona Rural	Afluente do Córrego dos Siqueiras	Até 10m	-	665.264	8.282.725	22	Moderada
1026	329+988	330+153	330+072	BR-153/GO	Norte/Sul	Jaraguá/ Rianópolis	Zona Urbana	Córrego dos Siqueiras	Até 10m	-	666.000	8.282.333	22	Moderada
1027	330+152	330+162	-	BR-153/GO	Sul	Jaraguá	Zona Urbana	Afluente do Córrego dos Siqueiras	Até 10m	-	665.961	8.282.142	22	Moderada
1028	331+786	331+930	-	BR-153/GO	Sul	Jaraguá	Zona Urbana	Afluente do Rio das Almas	Até 10m	-	667.307	8.281.131	22	Moderada
1029	332+063	332+378	-	BR-153/GO	Sul	Jaraguá	Zona Urbana	Afluente do Rio das Almas	Até 10m	-	667.537	8.280.929	22	Moderada
1030	332+378	332+378	333+573	BR-153/GO	Sul/Sul	Jaraguá	Zona Urbana	Afluente do Rio das Almas	10 a 50m	-	668.670	8.280.060	22	Moderada
1031	333+276	333+349	-	BR-153/GO	Norte	Jaraguá	Zona Urbana	Afluente do Rio das Almas	Até 10m	-	668.536	8.280.286	22	Moderada
1032	333+970	334+183	-	BR-153/GO	Norte	Jaraguá	Zona Urbana	Afluente do Rio das Almas	Até 10m	-	668.946	8.279.680	22	Moderada
1033	334+217	334+314	-	BR-153/GO	Norte	Jaraguá	Zona Urbana	Afluente do Rio das Almas (lago/lagoa)	Até 10m	-	669.043	8.279.581	22	Moderada
1034	335+147	335+306	-	BR-153/GO	Sul	Jaraguá	Zona Urbana	Afluente do Rio das Almas (lago/lagoa)	Até 10m	-	669.168	8.278.441	22	Moderada
1035	335+363	335+398	-	BR-153/GO	Sul	Jaraguá	Zona Urbana	Afluente do Rio das Almas	Até 10m	-	669.133	8.278.371	22	Moderada
1036	335+783	335+891	335+833	BR-153/GO	Norte/Sul	Jaraguá	Zona Urbana	Afluente do Rio das Almas	Até 10m	-	669.474	8.277.958	22	Moderada
1037	335+877	336+096	336+031	BR-153/GO	Sul/Norte	Jaraguá	Zona Urbana	Afluente do Rio das Almas	Até 10m	-	669.390	8.277.748	22	Moderada
1038	336+537	336+568	-	BR-153/GO	Sul	Jaraguá	Zona Urbana	Afluente do Rio das Almas	Até 10m	-	669.392	8.277.187	22	Moderada
1039	336+599	336+784	-	BR-153/GO	Norte	Jaraguá	Zona Urbana	Afluente do Córrego Alegrete	Até 10m	-	669.783	8.277.209	22	Moderada
1040	336+694	336+733	-	BR-153/GO	Sul	Jaraguá	Zona Urbana	Afluente do Rio das Almas	Até 10m	-	669.420	8.276.946	22	Moderada
1041	336+733	336+752	-	BR-153/GO	Sul	Jaraguá	Zona Urbana	Afluente do Rio das Almas	Até 10m	-	669.452	8.276.928	22	Moderada
1042	336+811	336+839	-	BR-153/GO	Norte	Jaraguá	Zona Urbana	Afluente do Córrego Alegrete	Até 10m	-	669.919	8.277.220	22	Moderada
1043	336+977	337+058	-	BR-153/GO	Norte	Jaraguá	Zona Urbana	Afluente do Córrego Alegrete	Até 10m	-	669.947	8.276.995	22	Moderada
1044	337+012	337+024	-	BR-153/GO	Sul	Jaraguá	Zona Urbana	Afluente do Rio das Almas	Até 10m	-	669.672	8.276.706	22	Moderada
1045	337+067	337+309	-	BR-153/GO	Sul	Jaraguá	Zona Urbana	Afluente do Rio das Almas	Até 10m	-	669.847	8.276.642	22	Moderada
1046	337+089	337+129	-	BR-153/GO	Norte	Jaraguá	Zona Urbana	Afluente do Córrego Alegrete	Até 10m	-	669.988	8.276.975	22	Moderada
1047	337+106	337+235	-	BR-153/GO	Norte	Jaraguá	Zona Urbana	Afluente do Córrego Alegrete	Até 10m	-	670.091	8.276.917	22	Moderada
1048	337+167	337+286	-	BR-153/GO	Norte	Jaraguá	Zona Urbana	Afluente do Córrego Alegrete	Até 10m	-	670.128	8.276.860	22	Moderada
1049	337+417	337+556	-	BR-153/GO	Norte	Jaraguá	Zona Urbana	Afluente do Córrego Alegrete	Até 10m	-	670.414	8.276.617	22	Moderada
1050	337+443	337+628	-	BR-153/GO	Sul	Jaraguá	Zona Urbana	Afluente do Rio das Almas	Até 10m	-	670.030	8.276.372	22	Moderada
1051	337+531	337+551	-	BR-153/GO	Norte	Jaraguá	Zona Urbana	Afluente do Córrego Alegrete	Até 10m	-	670.294	8.276.540	22	Moderada
1052	337+556	338+270	-	BR-153/GO	Norte	Jaraguá	Zona Urbana	Afluente do Córrego Alegrete	Até 10m	-	670.405	8.276.253	22	Moderada
1053	337+688	337+732	-	BR-153/GO	Norte	Jaraguá	Zona Urbana	Afluente do Córrego João Vaz	Até 10m	-	670.387	8.276.362	22	Moderada
1054	337+788	337+789	-	BR-153/GO	Norte	Jaraguá	Zona Urbana	Afluente do Córrego João Vaz	Até 10m	-	670.363	8.276.287	22	Moderada
1055	337+862	338+002	-	BR-153/GO	Sul	Jaraguá	Zona Urbana	Afluente do Rio das Almas	Até 10m	-	670.115	8.276.073	22	Moderada

Nº	Km Inicial	Km Final	Km Travessia	Rodovia	Sentido	Município	Bairro ou Região	Denominação do curso hídrico	Largura (m)	Há captação no trecho ou a menos de 5 km à jusante?	Coordenadas UTM		Zona UTM	Classificação de Sensibilidade
											X	Y		
1056	337+936	338+023	-	BR-153/GO	Norte	Jaraguá	Zona Urbana	Afluente do Córrego João Vaz	Até 10m	-	670.494	8.276.118	22	Moderada
1057	337+990	338+065	-	BR-153/GO	Norte	Jaraguá	Zona Urbana	Afluente do Córrego João Vaz	Até 10m	-	670.470	8.276.067	22	Moderada
1058	338+442	338+882	-	BR-153/GO	Sul	Jaraguá	Zona Urbana	Afluente do Rio das Almas (lago/lagoa)	Até 10m	-	670.457	8.275.208	22	Moderada
1059	338+788	338+964	338+853	BR-153/GO	Norte/Sul	Jaraguá	Zona Urbana	Afluente do Rio das Almas	Até 10m	-	670.718	8.275.299	22	Moderada
1060	339+501	339+829	339+789	BR-153/GO	Norte/Sul	Jaraguá	Zona Urbana	Afluente do Rio das Almas (lago/lagoa)	Até 10m	-	670.746	8.274.345	22	Moderada
1061	339+618	339+739	-	BR-153/GO	Norte	Jaraguá	Zona Urbana	Afluente do Rio das Almas	Até 10m	-	671.092	8.274.539	22	Moderada
1062	339+678	339+691	-	BR-153/GO	Norte	Jaraguá	Zona Urbana	Afluente do Rio das Almas	Até 10m	-	671.177	8.274.534	22	Moderada
1063	339+929	340+128	339+974	BR-153/GO	Norte/Sul	Jaraguá	Zona Urbana	Afluente do Rio das Almas	Até 10m	-	670.930	8.274.195	22	Moderada
1064	340+731	340+897	340+838	BR-153/GO	Norte/Sul	Jaraguá	Zona Urbana	Afluente do Rio das Almas (lago/lagoa)	Até 10m	-	671.216	8.273.347	22	Moderada
1065	340+789	340+934	-	BR-153/GO	Norte	Jaraguá	Zona Urbana	Afluente do Rio das Almas	Até 10m	-	671.450	8.273.504	22	Moderada
1066	340+906	341+105	341+122	BR-153/GO	Norte/Sul	Jaraguá	Zona Urbana	Afluente do Rio das Almas	Até 10m	-	671.470	8.273.200	22	Moderada
1067	341+550	341+559	-	BR-153/GO	Norte	Jaraguá	Zona Urbana	Afluente do Córrego da Fazendinha (lago/lagoa)	Até 10m	-	672.006	8.273.090	22	Moderada
1068	341+591	341+612	-	BR-153/GO	Norte	Jaraguá	Zona Urbana	Afluente do Córrego da Fazendinha (lago/lagoa)	Até 10m	-	671.915	8.272.932	22	Moderada
1069	341+623	341+738	-	BR-153/GO	Norte	Jaraguá	Zona Urbana	Afluente do Córrego da Fazendinha	Até 10m	-	672.066	8.273.014	22	Moderada
1070	341+638	341+776	341+746	BR-153/GO	Norte/Sul	Jaraguá	Zona Urbana	Córrego da Fazendinha (lago/lagoa)	Até 10m	-	671.718	8.272.554	22	Moderada
1071	341+800	342+030	-	BR-153/GO	Sul	Jaraguá	Zona Urbana	Córrego da Fazendinha	Até 10m	-	671.924	8.272.486	22	Moderada
1072	342+133	342+293	342+193	BR-153/GO	Norte/Sul	Jaraguá	Zona Urbana	Córrego da Fazendinha (lago/lagoa)	Até 10m	-	672.234	8.272.450	22	Moderada
1073	343+483	343+565	-	BR-153/GO	Norte	Jaraguá	Zona Urbana	Afluente do Córrego Ponte Seca (lago/lagoa)	Até 10m	-	673.582	8.271.702	22	Moderada
1074	343+663	344+183	343+950	BR-153/GO	Norte/Sul	Jaraguá	Zona Urbana	Afluente do Córrego Ponte Seca	Até 10m	-	673.548	8.271.280	22	Moderada
1075	344+024	344+176	-	BR-153/GO	Sul	Jaraguá	Zona Urbana	Afluente do Córrego Ponte Seca	Até 10m	-	673.515	8.271.024	22	Moderada
1076	344+720	344+798	344+747	BR-153/GO	Norte/Sul	Jaraguá	Zona Urbana	Córrego Ponte Seca	Até 10m	-	674.052	8.270.665	22	Moderada
1077	346+400	347+076	346+586	BR-153/GO	Norte/Sul	Jaraguá	Zona Urbana	Córrego Aroeira	Até 10m	-	675.264	8.269.279	22	Moderada
1078	346+964	347+052	-	BR-153/GO	Norte	Jaraguá	Zona Urbana	Afluente do Córrego Aroeira	Até 10m	-	675.497	8.268.933	22	Moderada
1079	347+082	347+224	-	BR-153/GO	Norte	Jaraguá	Zona Urbana	Afluente do Córrego Aroeira (lago/lagoa)	Até 10m	-	675.502	8.268.855	22	Moderada
1080	347+224	347+404	347+324	BR-153/GO	Sul/Norte	Jaraguá	Zona Urbana	Afluente do Córrego Aroeira	Até 10m	-	675.476	8.268.540	22	Moderada
1081	347+431	347+452	-	BR-153/GO	Sul	Jaraguá	Zona Urbana	Afluente do Córrego Aroeira (lago/lagoa)	Até 10m	-	675.452	8.268.391	22	Moderada
1082	347+436	347+484	-	BR-153/GO	Sul	Jaraguá	Zona Urbana	Afluente do Córrego Aroeira	Até 10m	-	675.471	8.268.363	22	Moderada
1083	347+467	347+481	-	BR-153/GO	Sul	Jaraguá	Zona Urbana	Afluente do Córrego Aroeira (lago/lagoa)	Até 10m	-	675.464	8.268.323	22	Moderada
1084	347+474	347+474	-	BR-153/GO	Sul	Jaraguá	Zona Urbana	Afluente do Córrego Aroeira (lago/lagoa)	Até 10m	-	675.402	8.268.327	22	Moderada
1085	348+136	348+140	348+142	BR-153/GO	Norte/Sul	Jaraguá	Zona Urbana	Afluente do Rio das Almas	Até 10m	-	676.088	8.267.979	22	Moderada
1086	348+442	349+111	-	BR-153/GO	Norte	Jaraguá	Zona Urbana	Afluente do Rio das Almas	Até 10m	-	676.615	8.267.586	22	Moderada
1087	349+639	349+839	349+751	BR-153/GO	Norte/Sul	Jaraguá	Zona Urbana	Afluente do Rio das Almas	Até 10m	-	677.107	8.266.736	22	Moderada
1088	350+209	351+173	350+485	BR-153/GO	Sul/Norte	Jaraguá	Zona Urbana	Afluente do Córrego São João	Até 10m	-	677.271	8.265.960	22	Moderada
1089	350+452	350+456	-	BR-153/GO	Sul	Jaraguá	Zona Urbana	Afluente do Córrego São João	Até 10m	-	677.199	8.265.949	22	Moderada
1090	351+841	352+072	351+921	BR-153/GO	Norte/Sul	Jaraguá	Zona Urbana	Córrego das Águas	Até 10m	-	678.016	8.264.769	22	Moderada
1091	352+155	352+697	-	BR-153/GO	Sul	Jaraguá	Zona Urbana	Afluente do Córrego das Águas	Até 10m	-	678.035	8.264.260	22	Moderada
1092	353+047	353+635	-	BR-153/GO	Norte	Jaraguá	Zona Urbana	Afluente do Rio das Almas	Até 10m	-	678.650	8.263.490	22	Moderada
1093	353+584	354+341	354+166	BR-153/GO	Sul/Norte	Jaraguá	Zona Urbana	Afluente do Rio das Almas	Até 10m	-	678.744	8.262.676	22	Moderada
1094	354+007	354+007	-	BR-153/GO	Norte	Jaraguá	Zona Urbana	Afluente do Rio das Almas (lago/lagoa)	Até 10m	-	678.877	8.262.842	22	Moderada
1095	354+008	354+010	-	BR-153/GO	Norte	Jaraguá	Zona Urbana	Afluente do Rio das Almas	Até 10m	-	678.838	8.262.857	22	Moderada
1096	354+008	354+008	-	BR-153/GO	Norte	Jaraguá	Zona Urbana	Afluente do Rio das Almas (lago/lagoa)	Até 10m	-	678.911	8.262.840	22	Moderada
1097	354+010	354+011	-	BR-153/GO	Norte	Jaraguá	Zona Urbana	Afluente do Rio das Almas	Até 10m	-	678.880	8.262.859	22	Moderada
1098	354+014	354+025	-	BR-153/GO	Norte	Jaraguá	Zona Urbana	Afluente do Rio das Almas	Até 10m	-	678.927	8.262.858	22	Moderada
1099	354+024	354+024	-	BR-153/GO	Norte	Jaraguá	Zona Urbana	Afluente do Rio das Almas (lago/lagoa)	Até 10m	-	678.946	8.262.833	22	Moderada
1100	354+039	354+064	-	BR-153/GO	Norte	Jaraguá	Zona Urbana	Afluente do Rio das Almas	Até 10m	-	679.041	8.262.845	22	Moderada
1101	354+143	354+193	-	BR-153/GO	Sul	Jaraguá	Zona Urbana	Afluente do Rio das Almas	Até 10m	-	678.736	8.262.673	22	Moderada
1102	354+181	354+181	-	BR-153/GO	Sul	Jaraguá	Zona Urbana	Afluente do Rio das Almas (lago/lagoa)	Até 10m	-	678.734	8.262.569	22	Moderada
1103	354+316	354+582	-	BR-153/GO	Sul	Jaraguá	Zona Urbana	Afluente do Rio das Almas	Até 10m	-	678.740	8.262.390	22	Moderada

Nº	Km Inicial	Km Final	Km Travessia	Rodovia	Sentido	Município	Bairro ou Região	Denominação do curso hídrico	Largura (m)	Há captação no trecho ou a menos de 5 km à jusante?	Coordenadas UTM		Zona UTM	Classificação de Sensibilidade
											X	Y		
1104	354+353	354+353	-	BR-153/GO	Sul	Jaraguá	Zona Urbana	Afluente do Rio das Almas (lago/lagoa)	Até 10m	-	678.606	8.262.368	22	Moderada
1105	354+418	354+418	-	BR-153/GO	Sul	Jaraguá	Zona Urbana	Afluente do Rio das Almas (lago/lagoa)	Até 10m	-	678.578	8.262.431	22	Moderada
1106	354+440	354+459	-	BR-153/GO	Sul	Jaraguá	Zona Urbana	Afluente do Rio das Almas	Até 10m	-	678.598	8.262.360	22	Moderada
1107	354+453	354+453	-	BR-153/GO	Sul	Jaraguá	Zona Urbana	Afluente do Rio das Almas (lago/lagoa)	Até 10m	-	678.652	8.262.298	22	Moderada
1108	354+493	356+620	-	BR-153/GO	Sul/Norte	Jaraguá	Zona Urbana	Rio das Almas	10 a 50m	-	680.355	8.259.738	22	Moderada
1109	354+513	354+545	-	BR-153/GO	Sul	Jaraguá	Zona Urbana	Afluente do Rio das Almas	Até 10m	-	678.768	8.262.311	22	Moderada
1110	354+518	354+645	-	BR-153/GO	Sul	Jaraguá	Zona Urbana	Afluente do Rio das Almas	Até 10m	-	678.617	8.262.230	22	Moderada
1111	354+880	355+187	-	BR-153/GO	Sul	Jaraguá	Zona Urbana	Afluente do Rio das Almas	Até 10m	-	678.954	8.261.831	22	Moderada
1112	355+325	355+325	-	BR-153/GO	Sul	Jaraguá	Zona Urbana	Afluente do Rio das Almas (lago/lagoa)	Até 10m	-	678.984	8.261.667	22	Moderada
1113	355+463	355+758	355+585	BR-153/GO	Sul/Norte	Jaraguá	Zona Urbana	Afluente do Rio das Almas	Até 10m	-	679.063	8.261.291	22	Moderada
1114	357+228	357+406	-	BR-153/GO	Norte	Jaraguá	Zona Urbana	Afluente do Rio das Almas	Até 10m	-	679.760	8.259.762	22	Moderada
1115	358+278	358+278	-	BR-153/GO	Norte	Jaraguá	Zona Urbana	Afluente do Córrego Vermelho (lago/lagoa)	Até 10m	-	680.307	8.258.837	22	Moderada
1116	358+328	358+450	-	BR-153/GO	Norte	Jaraguá	Zona Urbana	Afluente do Córrego Vermelho	Até 10m	-	680.223	8.258.738	22	Moderada
1117	358+442	358+724	358+661	BR-153/GO	Sul/Norte	Jaraguá	Zona Urbana	Córrego Vermelho	Até 10m	-	680.233	8.258.451	22	Moderada
1118	358+538	358+595	-	BR-153/GO	Sul	Jaraguá	Zona Urbana	Afluente do Córrego Vermelho	Até 10m	-	680.035	8.258.466	22	Moderada
1119	358+553	358+660	-	BR-153/GO	Norte	Jaraguá	Zona Urbana	Afluente do Córrego Vermelho	Até 10m	-	680.322	8.258.520	22	Moderada
1120	358+594	358+594	-	BR-153/GO	Sul	Jaraguá	Zona Urbana	Afluente do Córrego Vermelho (lago/lagoa)	Até 10m	-	680.018	8.258.419	22	Moderada
1121	358+607	358+646	-	BR-153/GO	Sul	Jaraguá	Zona Urbana	Afluente do Córrego Vermelho	Até 10m	-	679.997	8.258.393	22	Moderada
1122	358+677	358+762	-	BR-153/GO	Sul	Jaraguá	Zona Urbana	Afluente do Córrego Vermelho	Até 10m	-	679.953	8.258.262	22	Moderada
1123	358+689	358+737	-	BR-153/GO	Norte	Jaraguá	Zona Urbana	Afluente do Córrego Vermelho	Até 10m	-	680.254	8.258.419	22	Moderada
1124	358+693	358+701	-	BR-153/GO	Norte	Jaraguá	Zona Urbana	Afluente do Córrego Vermelho	Até 10m	-	680.317	8.258.465	22	Moderada
1125	358+759	358+759	-	BR-153/GO	Sul	Jaraguá	Zona Urbana	Afluente do Córrego Vermelho (lago/lagoa)	Até 10m	-	679.968	8.258.203	22	Moderada
1126	358+791	358+846	-	BR-153/GO	Sul	Jaraguá	Zona Urbana	Afluente do Córrego Vermelho	Até 10m	-	679.997	8.258.188	22	Moderada
1127	358+862	358+862	-	BR-153/GO	Sul	Jaraguá	Zona Urbana	Afluente do Córrego Vermelho (lago/lagoa)	Até 10m	-	679.913	8.258.068	22	Moderada
1128	359+952	359+952	-	BR-153/GO	Norte	Jaraguá	Zona Urbana	Afluente do Rio das Almas (lago/lagoa)	Até 10m	-	680.878	8.257.308	22	Moderada
1129	359+978	359+985	-	BR-153/GO	Norte	Jaraguá	Zona Urbana	Afluente do Rio das Almas	Até 10m	-	680.863	8.257.301	22	Moderada
1130	359+983	359+983	-	BR-153/GO	Norte	Jaraguá	Zona Urbana	Afluente do Rio das Almas (lago/lagoa)	Até 10m	-	680.876	8.257.268	22	Moderada
1131	360+016	360+024	-	BR-153/GO	Norte	Jaraguá	Zona Urbana	Afluente do Rio das Almas	Até 10m	-	680.866	8.257.257	22	Moderada
1132	360+029	360+029	-	BR-153/GO	Norte	Jaraguá	Zona Urbana	Afluente do Rio das Almas (lago/lagoa)	Até 10m	-	680.849	8.257.176	22	Moderada
1133	360+054	360+205	-	BR-153/GO	Norte	Jaraguá	Zona Urbana	Afluente do Rio das Almas (lago/lagoa)	Até 10m	-	680.836	8.257.001	22	Moderada
1134	360+179	360+474	-	BR-153/GO	Norte	Jaraguá	Zona Urbana	Afluente do Rio das Almas	Até 10m	-	680.858	8.256.903	22	Moderada
1135	360+315	361+013	-	BR-153/GO	Norte	Jaraguá	Zona Urbana	Afluente do Rio das Almas	Até 10m	-	680.933	8.256.508	22	Moderada
1136	360+466	360+610	360+548	BR-153/GO	Sul/Norte	Jaraguá	Zona Urbana	Afluente do Rio das Almas	Até 10m	-	680.896	8.256.684	22	Moderada
1137	360+610	360+768	-	BR-153/GO	Sul	Jaraguá	Zona Urbana	Afluente do Rio das Almas	Até 10m	-	680.822	8.256.508	22	Moderada
1138	360+759	360+777	-	BR-153/GO	Sul	Jaraguá	Zona Urbana	Afluente do Rio das Almas (lago/lagoa)	Até 10m	-	680.810	8.256.464	22	Moderada
1139	360+838	360+838	-	BR-153/GO	Sul	Jaraguá	Zona Urbana	Afluente do Rio das Almas (lago/lagoa)	Até 10m	-	680.824	8.256.297	22	Moderada
1140	360+843	361+472	-	BR-153/GO	Norte	Jaraguá	Zona Urbana	Afluente do Rio das Almas	Até 10m	-	681.131	8.256.105	22	Moderada
1141	360+916	360+916	-	BR-153/GO	Sul	Jaraguá	Zona Urbana	Afluente do Rio das Almas (lago/lagoa)	Até 10m	-	680.866	8.256.304	22	Moderada
1142	360+929	360+929	-	BR-153/GO	Sul	Jaraguá	Zona Urbana	Afluente do Rio das Almas (lago/lagoa)	Até 10m	-	680.809	8.256.272	22	Moderada
1143	361+083	361+083	-	BR-153/GO	Norte	Jaraguá	Zona Urbana	Afluente do Rio das Almas (lago/lagoa)	Até 10m	-	681.266	8.256.327	22	Moderada
1144	361+484	361+484	-	BR-153/GO	Norte	Jaraguá	Zona Urbana	Afluente do Rio das Almas (lago/lagoa)	Até 10m	-	681.351	8.255.911	22	Moderada
1145	361+491	361+491	-	BR-153/GO	Norte	Jaraguá	Zona Urbana	Afluente do Rio das Almas (lago/lagoa)	Até 10m	-	681.354	8.255.804	22	Moderada
1146	361+493	361+493	-	BR-153/GO	Norte	Jaraguá	Zona Urbana	Afluente do Rio das Almas (lago/lagoa)	Até 10m	-	681.404	8.255.895	22	Moderada
1147	361+515	361+515	-	BR-153/GO	Norte	Jaraguá	Zona Urbana	Afluente do Rio das Almas (lago/lagoa)	Até 10m	-	681.479	8.255.869	22	Moderada
1148	361+517	361+517	-	BR-153/GO	Norte	Jaraguá	Zona Urbana	Afluente do Rio das Almas (lago/lagoa)	Até 10m	-	681.431	8.255.886	22	Moderada
1149	361+520	361+520	-	BR-153/GO	Norte	Jaraguá	Zona Urbana	Afluente do Rio das Almas (lago/lagoa)	Até 10m	-	681.387	8.255.786	22	Moderada
1150	361+540	361+540	-	BR-153/GO	Norte	Jaraguá	Zona Urbana	Afluente do Rio das Almas (lago/lagoa)	Até 10m	-	681.462	8.255.836	22	Moderada
1151	361+992	362+128	-	BR-153/GO	Norte	Jaraguá	Zona Urbana	Córrego Raizama (lago/lagoa)	Até 10m	-	681.675	8.255.472	22	Moderada

Nº	Km Inicial	Km Final	Km Travessia	Rodovia	Sentido	Município	Bairro ou Região	Denominação do curso hídrico	Largura (m)	Há captação no trecho ou a menos de 5 km à jusante?	Coordenadas UTM		Zona UTM	Classificação de Sensibilidade
											X	Y		
1152	362+914	362+943	-	BR-153/GO	Sul	Jaraguá	Zona Urbana	Afluente do Córrego Raizama (lago/lagoa)	Até 10m	-	681.456	8.254.374	22	Moderada
1153	362+949	363+148	-	BR-153/GO	Sul	Jaraguá	Zona Urbana	Afluente do Córrego Raizama	Até 10m	-	681.579	8.254.304	22	Moderada
1154	363+095	363+156	-	BR-153/GO	Sul	Jaraguá	Zona Urbana	Afluente do Córrego Raizama	Até 10m	-	681.528	8.254.226	22	Moderada
1155	363+127	363+243	363+247	BR-153/GO	Sul/Norte	Jaraguá	Zona Urbana	Afluente do Córrego Raizama	Até 10m	-	681.427	8.254.055	22	Moderada
1156	363+240	363+339	-	BR-153/GO	Sul	Jaraguá	Zona Urbana	Afluente do Córrego Raizama	Até 10m	-	681.464	8.254.018	22	Moderada
1157	363+579	363+644	-	BR-153/GO	Sul	Jaraguá	Zona Urbana	Afluente do Córrego Raizama (lago/lagoa)	Até 10m	-	681.677	8.253.774	22	Moderada
1158	363+624	363+684	363+624	BR-153/GO	Sul/Norte	Jaraguá	Zona Urbana	Afluente do Córrego Raizama	Até 10m	-	681.824	8.253.755	22	Moderada
1159	363+684	363+690	-	BR-153/GO	Norte	Jaraguá	Zona Urbana	Afluente do Córrego Raizama	Até 10m	-	682.084	8.253.737	22	Moderada
1160	363+686	363+686	-	BR-153/GO	Norte	Jaraguá	Zona Urbana	Afluente do Córrego Raizama (lago/lagoa)	Até 10m	-	682.012	8.253.827	22	Moderada
1161	363+698	363+870	363+830	BR-153/GO	Norte/Sul	Jaraguá	Zona Urbana	Afluente do Córrego Raizama	Até 10m	-	681.815	8.253.544	22	Moderada
1162	363+866	363+881	-	BR-153/GO	Sul	Jaraguá	Zona Urbana	Afluente do Córrego Raizama (lago/lagoa)	Até 10m	-	681.625	8.253.459	22	Moderada
1163	364+086	364+247	-	BR-153/GO	Norte	Jaraguá	Zona Urbana	Afluente do Córrego Raizama	Até 10m	-	682.021	8.253.254	22	Moderada
1164	364+093	364+133	364+098	BR-153/GO	Sul/Norte	Jaraguá	Zona Urbana	Afluente do Córrego Raizama	Até 10m	-	682.027	8.253.314	22	Moderada
1165	364+156	364+280	-	BR-153/GO	Sul	Jaraguá	Zona Urbana	Afluente do Córrego Raizama (lago/lagoa)	Até 10m	-	681.829	8.253.171	22	Moderada
1166	364+312	364+402	-	BR-153/GO	Norte	Jaraguá	Zona Urbana	Afluente do Córrego Raizama	Até 10m	-	682.219	8.253.104	22	Moderada
1167	364+802	364+932	364+878	BR-153/GO	Sul/Norte	Jaraguá	Zona Urbana	Afluente do Rio das Almas	Até 10m	-	682.144	8.252.542	22	Moderada
1168	364+842	365+108	-	BR-153/GO	Sul	Jaraguá	Zona Urbana	Afluente do Rio das Almas	Até 10m	-	681.842	8.252.274	22	Moderada
1169	364+890	365+148	365+156	BR-153/GO	Sul/Norte	Jaraguá	Zona Urbana	Afluente do Rio das Almas	Até 10m	-	682.020	8.252.217	22	Moderada
1170	365+949	366+241	-	BR-153/GO	Sul	Jaraguá	Zona Urbana	Afluente do Rio das Almas	Até 10m	-	682.528	8.251.396	22	Moderada
1171	366+108	366+251	-	BR-153/GO	Sul	Jaraguá	Zona Urbana	Afluente do Rio das Almas	Até 10m	-	682.497	8.251.284	22	Moderada
1172	366+248	366+305	366+245	BR-153/GO	Norte/Sul	Jaraguá	Zona Urbana	Afluente do Rio das Almas	Até 10m	-	682.602	8.251.262	22	Moderada
1173	366+274	366+310	-	BR-153/GO	Norte	Jaraguá	Zona Urbana	Afluente do Rio das Almas (lago/lagoa)	Até 10m	-	682.812	8.251.442	22	Moderada
1174	366+307	366+375	-	BR-153/GO	Norte	Jaraguá	Zona Urbana	Afluente do Rio das Almas	Até 10m	-	682.983	8.251.413	22	Moderada
1175	366+378	366+439	-	BR-153/GO	Norte	Jaraguá	Zona Urbana	Afluente do Rio das Almas (lago/lagoa)	Até 10m	-	682.966	8.251.348	22	Moderada
1176	366+468	366+697	-	BR-153/GO	Norte	Jaraguá	Zona Urbana	Afluente do Rio das Almas (lago/lagoa)	Até 10m	-	682.977	8.251.171	22	Moderada
1177	366+908	367+285	-	BR-153/GO	Norte	Jaraguá	Zona Urbana	Afluente do Córrego João Gones	Até 10m	-	683.228	8.250.660	22	Moderada
1178	366+966	367+239	-	BR-153/GO	Norte	Jaraguá	Zona Urbana	Afluente do Córrego João Gones	Até 10m	-	683.331	8.250.715	22	Moderada
1179	367+283	367+316	-	BR-153/GO	Norte	Jaraguá	Zona Urbana	Afluente do Córrego João Gones	Até 10m	-	683.446	8.250.562	22	Moderada
1180	367+285	367+285	-	BR-153/GO	Sul	Jaraguá	Zona Urbana	Córrego João Gones (lago/lagoa)	Até 10m	-	683.117	8.250.340	22	Moderada
1181	367+285	367+364	367+507	BR-153/GO	Sul/Norte	Jaraguá	Zona Urbana	Córrego João Gones (lago/lagoa)	Até 10m	-	683.510	8.250.356	22	Moderada
1182	367+565	367+579	-	BR-153/GO	Norte	Jaraguá	Zona Urbana	Córrego João Gones	Até 10m	-	683.641	8.250.410	22	Moderada
1183	367+779	367+966	-	BR-153/GO	Sul	Jaraguá	Zona Urbana	Afluente do Córrego João Gones	Até 10m	-	683.451	8.249.860	22	Moderada
1184	367+786	367+823	-	BR-153/GO	Norte	Jaraguá	Zona Urbana	Afluente do Córrego João Gones	Até 10m	-	683.783	8.250.182	22	Moderada
1185	367+918	367+955	367+927	BR-153/GO	Sul/Norte	Jaraguá	Zona Urbana	Afluente do Córrego João Gones (lago/lagoa)	Até 10m	-	683.726	8.249.994	22	Moderada
1186	367+962	368+402	-	BR-153/GO	Sul	Jaraguá	Zona Urbana	Afluente do Córrego João Gones	Até 10m	-	683.672	8.249.653	22	Moderada
1187	368+221	368+231	-	BR-153/GO	Sul	Jaraguá	Zona Urbana	Afluente do Córrego João Gones	Até 10m	-	683.657	8.249.589	22	Moderada
1188	368+253	368+327	-	BR-153/GO	Sul	Jaraguá	Zona Urbana	Afluente do Córrego João Gones	Até 10m	-	683.713	8.249.548	22	Moderada
1189	368+261	368+296	-	BR-153/GO	Sul	Jaraguá	Zona Urbana	Afluente do Córrego João Gones	Até 10m	-	683.654	8.249.524	22	Moderada
1190	368+316	368+345	-	BR-153/GO	Sul	Jaraguá	Zona Urbana	Afluente do Córrego João Gones	Até 10m	-	683.680	8.249.471	22	Moderada
1191	369+171	369+209	369+172	BR-153/GO	Norte/Sul	São Francisco de Goiás	Zona Rural	Afluente do Rio das Almas	Até 10m	-	684.581	8.249.074	22	Moderada
1192	370+248	370+430	-	BR-153/GO	Norte	São Francisco de Goiás	Zona Rural	Afluente do Córrego Barreiro	Até 10m	-	685.245	8.248.068	22	Moderada
1193	370+304	370+493	370+447	BR-153/GO	Sul/Norte	São Francisco de Goiás	Zona Rural	Afluente do Córrego Barreiro	Até 10m	-	685.125	8.247.888	22	Moderada
1194	371+300	371+300	-	BR-153/GO	Norte	São Francisco de Goiás	Zona Rural	Afluente do Córrego Barreiro (lago/lagoa)	Até 10m	-	685.688	8.247.174	22	Moderada
1195	371+323	371+453	371+429	BR-153/GO	Norte/Sul	São Francisco de Goiás	Zona Rural	Córrego Barreiro	Até 10m	-	685.471	8.246.965	22	Moderada
1196	371+350	371+463	-	BR-153/GO	Sul	São Francisco de Goiás	Zona Rural	Afluente do Córrego Barreiro	Até 10m	-	685.310	8.246.910	22	Moderada
1197	371+477	371+712	-	BR-153/GO	Sul	São Francisco de Goiás	Zona Rural	Afluente do Córrego Barreiro	Até 10m	-	685.478	8.246.705	22	Moderada
1198	373+412	373+492	373+470	BR-153/GO	Sul/Norte	São Francisco de Goiás	Zona Rural	Córrego Tomé Pinto	Até 10m	-	686.548	8.245.238	22	Moderada
1199	373+471	374+247	-	BR-153/GO	Norte	São Francisco de Goiás	Zona Rural	Afluente do Córrego Tomé Pinto	Até 10m	-	686.974	8.245.069	22	Moderada

Nº	Km Inicial	Km Final	Km Travessia	Rodovia	Sentido	Município	Bairro ou Região	Denominação do curso hídrico	Largura (m)	Há captação no trecho ou a menos de 5 km à jusante?	Coordenadas UTM		Zona UTM	Classificação de Sensibilidade
											X	Y		
1200	374+132	374+266	374+214	BR-153/GO	Sul/Norte	São Francisco de Goiás	Zona Rural	Afluente do Córrego Tomé Pinto	Até 10m	-	687.063	8.244.689	22	Moderada
1201	374+266	374+382	-	BR-153/GO	Sul	São Francisco de Goiás	Zona Rural	Afluente do Córrego Tomé Pinto	Até 10m	-	686.995	8.244.475	22	Moderada
1202	374+486	374+486	-	BR-153/GO	Sul	São Francisco de Goiás	Zona Rural	Afluente do Córrego Tomé Pinto (lago/lagoa)	Até 10m	-	687.040	8.244.419	22	Moderada
1203	374+486	374+600	-	BR-153/GO	Sul	São Francisco de Goiás	Zona Rural	Afluente do Córrego Tomé Pinto	Até 10m	-	686.957	8.244.146	22	Moderada
1204	374+531	374+871	-	BR-153/GO	Sul	São Francisco de Goiás	Zona Rural	Afluente do Córrego Tomé Pinto (lago/lagoa)	Até 10m	-	687.268	8.243.905	22	Moderada
1205	375+087	375+312	-	BR-153/GO	Sul	São Francisco de Goiás	Zona Rural	Afluente do Córrego Tomé Pinto	Até 10m	-	687.367	8.243.691	22	Moderada
1206	375+118	375+915	375+646	BR-153/GO	Norte/Sul	São Francisco de Goiás	Zona Rural	Afluente do Córrego Tomé Pinto	Até 10m	-	687.784	8.243.447	22	Moderada
1207	375+550	375+779	-	BR-153/GO	Sul	São Francisco de Goiás	Zona Rural	Afluente do Córrego Tomé Pinto	Até 10m	-	687.715	8.243.366	22	Moderada
1208	376+439	376+491	376+481	BR-153/GO	Sul/Norte	São Francisco de Goiás	Zona Rural	Afluente do Rio Padre Souza	Até 10m	-	688.134	8.242.672	22	Moderada
1209	376+643	376+801	-	BR-153/GO	Norte	São Francisco de Goiás	Zona Rural	Afluente do Rio Padre Souza	Até 10m	-	688.534	8.242.697	22	Moderada
1210	377+174	377+221	-	BR-153/GO	Sul	São Francisco de Goiás	Zona Rural	Afluente do Córrego Tomé Pinto	Até 10m	-	688.470	8.242.033	22	Moderada
1211	377+328	377+407	-	BR-153/GO	Norte	São Francisco de Goiás	Zona Rural	Afluente do Rio Padre Souza	Até 10m	-	688.952	8.242.165	22	Moderada
1212	377+500	377+652	-	BR-153/GO	Norte	São Francisco de Goiás	Zona Rural	Afluente do Rio Padre Souza	Até 10m	-	689.062	8.241.967	22	Moderada
1213	377+892	377+914	-	BR-153/GO	Norte	São Francisco de Goiás	Zona Rural	Afluente do Rio Padre Souza	Até 10m	-	689.193	8.241.652	22	Moderada
1214	378+286	379+350	378+844	BR-153/GO	Norte/Sul	São Francisco de Goiás	Zona Rural	Afluente do Córrego do Ouro	Até 10m	-	689.480	8.240.731	22	Moderada
1215	379+477	379+567	-	BR-153/GO	Norte	São Francisco de Goiás	Zona Rural	Afluente do Córrego do Ouro (lago/lagoa)	Até 10m	-	690.071	8.240.517	22	Moderada
1216	379+775	379+794	-	BR-153/GO	Norte	São Francisco de Goiás	Zona Rural	Córrego do Ouro	Até 10m	-	690.322	8.240.195	22	Moderada
1217	379+891	380+068	379+996	BR-153/GO	Sul/Norte	São Francisco de Goiás	Zona Rural	Córrego do Ouro (lago/lagoa)	Até 10m	-	690.179	8.239.813	22	Moderada
1218	381+722	381+734	-	BR-153/GO	Sul	São Francisco de Goiás	Zona Rural	Afluente do Córrego Corumbá	Até 10m	-	691.146	8.238.365	22	Moderada
1219	382+166	382+397	-	BR-153/GO	Norte	São Francisco de Goiás	Zona Rural	Afluente do Córrego Corumbá (lago/lagoa)	Até 10m	-	691.856	8.238.264	22	Moderada
1220	382+262	382+344	-	BR-153/GO	Norte	São Francisco de Goiás	Zona Rural	Afluente do Córrego Corumbá	Até 10m	-	691.825	8.238.173	22	Moderada
1221	382+462	382+688	-	BR-153/GO	Norte	São Francisco de Goiás	Zona Rural	Afluente do Córrego Corumbá	Até 10m	-	691.931	8.237.935	22	Moderada
1222	382+518	382+662	-	BR-153/GO	Sul	São Francisco de Goiás	Zona Rural	Afluente do Córrego Corumbá	Até 10m	-	691.776	8.237.700	22	Moderada
1223	382+643	382+903	382+687	BR-153/GO	Norte/Sul	São Francisco de Goiás	Zona Rural	Córrego Corumbá	Até 10m	-	692.016	8.237.864	22	Moderada
1224	383+952	384+313	384+120	BR-153/GO	Norte/Sul	São Francisco de Goiás	Zona Rural	Afluente do Rio Padre Souza	Até 10m	-	693.001	8.236.817	22	Moderada
1225	386+155	386+314	386+287	BR-153/GO	Sul/Norte	Pirenópolis/ São Francisco de Goiás	Zona Rural	Afluente do Rio Padre Souza	Até 10m	-	694.367	8.235.142	22	Moderada
1226	386+932	386+977	386+965	BR-153/GO	Norte/Sul	Pirenópolis/ São Francisco de Goiás	Zona Rural	Afluente do Rio Padre Souza	Até 10m	-	694.717	8.234.552	22	Moderada
1227	387+052	387+180	-	BR-153/GO	Norte	Pirenópolis	Zona Rural	Afluente do Rio Padre Souza	Até 10m	-	695.040	8.234.652	22	Moderada
1228	387+625	387+696	-	BR-153/GO	Norte	Pirenópolis	Zona Rural	Afluente do Rio Padre Souza	Até 10m	-	695.450	8.234.239	22	Moderada
1229	388+155	388+197	388+145	BR-153/GO	Sul/Norte	Pirenópolis/ São Francisco de Goiás	Zona Rural	Afluente do Rio Padre Souza	Até 10m	-	695.461	8.233.634	22	Moderada
1230	388+404	388+469	-	BR-153/GO	Norte	Pirenópolis	Zona Rural	Afluente do Rio Padre Souza	Até 10m	-	695.924	8.233.648	22	Moderada
1231	388+729	388+750	-	BR-153/GO	Norte	Pirenópolis	Zona Rural	Afluente do Rio Padre Souza	Até 10m	-	696.149	8.233.450	22	Moderada
1232	389+090	389+090	-	BR-153/GO	Norte	Pirenópolis/ São Francisco de Goiás	Zona Rural	Rio Padre Souza	10 a 50m	-	702.283	8.228.740	22	Moderada
1233	389+300	389+373	-	BR-153/GO	Norte	Pirenópolis/ São Francisco de Goiás	Zona Rural	Afluente do Rio Padre Souza	Até 10m	-	696.496	8.232.974	22	Moderada
1234	389+377	389+511	389+388	BR-153/GO	Sul/Norte	São Francisco de Goiás	Zona Rural	Afluente do Rio Padre Souza (lago/lagoa)	Até 10m	-	696.441	8.232.842	22	Moderada
1235	389+544	389+563	-	BR-153/GO	Sul	São Francisco de Goiás	Zona Rural	Afluente do Rio Padre Souza (lago/lagoa)	Até 10m	-	696.376	8.232.586	22	Moderada
1236	390+939	390+983	390+914	BR-153/GO	Sul/Norte	Pirenópolis/ São Francisco de Goiás	Zona Rural	Afluente do Rio Padre Souza	Até 10m	-	697.362	8.231.619	22	Moderada
1237	392+315	392+768	-	BR-153/GO	Norte	São Francisco de Goiás	Zona Rural	Afluente do Rio Padre Souza	Até 10m	-	698.579	8.230.593	22	Moderada
1238	392+327	392+390	392+350	BR-153/GO	Sul/Norte	Pirenópolis/ São Francisco de Goiás	Zona Rural	Afluente do Rio Padre Souza	Até 10m	-	698.380	8.230.611	22	Moderada
1239	393+265	393+465	393+484	BR-153/GO	Sul/Sul	São Francisco de Goiás	Zona Rural	Córrego Cocal	Até 10m	-	699.335	8.229.994	22	Moderada
1240	394+358	394+431	394+398	BR-153/GO	Sul/Norte	Pirenópolis	Zona Rural	Rio do Retiro	Até 10m	-	700.037	8.229.412	22	Moderada
1241	395+842	395+922	395+994	BR-153/GO	Sul/Norte	Pirenópolis	Zona Rural	Córrego Paiol Velho	Até 10m	-	701.335	8.228.471	22	Moderada
1242	398+477	398+577	-	BR-153/GO	Sul	Pirenópolis	Zona Rural	Afluente do Córrego Capitão Chico	Até 10m	-	703.337	8.226.914	22	Moderada
1243	398+484	398+669	398+551	BR-153/GO	Sul/Norte	Pirenópolis	Zona Rural	Córrego Capitão Chico	Até 10m	-	703.425	8.227.019	22	Moderada
1244	400+547	401+667	401+415	BR-153/GO	Norte/Norte	Pirenópolis	Zona Rural	Afluente do Rio Padre Souza	Até 10m	-	705.715	8.225.365	22	Moderada
1245	401+031	401+061	-	BR-153/GO	Sul	Pirenópolis	Zona Rural	Afluente do Rio Padre Souza	Até 10m	-	705.203	8.225.460	22	Moderada
1246	403+201	403+210	-	BR-153/GO	Sul	Pirenópolis	Zona Rural	Afluente do Córrego Degredo	Até 10m	-	706.472	8.223.694	22	Moderada
1247	403+220	403+254	-	BR-153/GO	Sul	Pirenópolis	Zona Rural	Afluente do Córrego Degredo (lago/lagoa)	Até 10m	-	706.529	8.223.731	22	Moderada

Nº	Km Inicial	Km Final	Km Travessia	Rodovia	Sentido	Município	Bairro ou Região	Denominação do curso hídrico	Largura (m)	Há captação no trecho ou a menos de 5 km à jusante?	Coordenadas UTM		Zona UTM	Classificação de Sensibilidade
											X	Y		
1248	403+314	403+364	-	BR-153/GO	Norte	Pirenópolis	Zona Rural	Afluente do Rio Padre Souza	Até 10m	-	706.895	8.223.834	22	Moderada
1249	403+364	403+403	-	BR-153/GO	Norte	Pirenópolis	Zona Rural	Afluente do Rio Padre Souza (lago/lagoa)	Até 10m	-	706.970	8.223.854	22	Moderada
1250	403+621	403+741	-	BR-153/GO	Sul	Pirenópolis	Zona Rural	Afluente do Córrego Degredo	Até 10m	-	706.755	8.223.325	22	Moderada
1251	403+925	403+953	-	BR-153/GO	Sul	Pirenópolis	Zona Rural	Afluente do Córrego Degredo	Até 10m	-	706.886	8.223.121	22	Moderada
1252	404+075	404+075	-	BR-153/GO	Sul	Pirenópolis	Zona Rural	Afluente do Córrego Degredo	Até 10m	-	706.970	8.222.993	22	Moderada
1253	404+385	404+422	-	BR-153/GO	Sul	Pirenópolis	Zona Rural	Afluente do Córrego Degredo	Até 10m	-	707.137	8.222.705	22	Moderada
1254	404+667	404+678	-	BR-153/GO	Norte	Pirenópolis	Zona Rural	Afluente do Rio Padre Souza	Até 10m	-	707.756	8.222.819	22	Moderada
1255	404+736	404+764	-	BR-153/GO	Norte	Pirenópolis	Zona Rural	Afluente do Rio Padre Souza	Até 10m	-	707.743	8.222.696	22	Moderada
1256	404+781	404+895	-	BR-153/GO	Sul	Pirenópolis	Zona Rural	Afluente do Córrego Degredo	Até 10m	-	707.400	8.222.363	22	Moderada
1257	404+808	404+906	-	BR-153/GO	Norte	Pirenópolis	Zona Rural	Afluente do Rio Padre Souza	Até 10m	-	707.818	8.222.596	22	Moderada
1258	404+921	405+077	-	BR-153/GO	Sul	Pirenópolis	Zona Rural	Afluente do Córrego Degredo (lago/lagoa)	Até 10m	-	707.588	8.222.307	22	Moderada
1259	405+670	405+766	-	BR-153/GO	Sul	Pirenópolis	Zona Rural	Afluente do Rio Padre Souza	Até 10m	-	707.906	8.221.640	22	Moderada
1260	405+955	405+974	-	BR-153/GO	Sul	Pirenópolis	Zona Rural	Afluente do Rio Padre Souza	Até 10m	-	708.084	8.221.403	22	Moderada
1261	406+272	406+401	-	BR-153/GO	Sul	Pirenópolis	Zona Rural	Afluente do Rio Padre Souza (lago/lagoa)	Até 10m	-	708.475	8.221.156	22	Moderada
1262	406+419	406+662	406+619	BR-153/GO	Sul/Norte	Pirenópolis	Zona Rural	Afluente do Rio Padre Souza	Até 10m	-	708.814	8.221.241	22	Moderada
1263	406+472	406+479	-	BR-153/GO	Sul	Pirenópolis	Zona Rural	Afluente do Rio Padre Souza	Até 10m	-	708.599	8.221.132	22	Moderada
1264	406+474	406+502	-	BR-153/GO	Sul	Pirenópolis	Zona Rural	Afluente do Rio Padre Souza (lago/lagoa)	Até 10m	-	708.553	8.221.105	22	Moderada
1265	406+524	406+669	-	BR-153/GO	Sul	Pirenópolis	Zona Rural	Afluente do Rio Padre Souza	Até 10m	-	708.642	8.221.073	22	Moderada
1266	406+697	406+911	406+782	BR-153/GO	Sul/Norte	Pirenópolis	Zona Rural	Afluente do Rio Padre Souza	Até 10m	-	708.956	8.221.162	22	Moderada
1267	406+961	406+983	-	BR-153/GO	Sul	Pirenópolis	Zona Rural	Afluente do Rio Padre Souza (lago/lagoa)	Até 10m	-	709.036	8.221.033	22	Moderada
1268	406+981	406+981	-	BR-153/GO	Sul	Pirenópolis	Zona Rural	Afluente do Rio Padre Souza (lago/lagoa)	Até 10m	-	709.075	8.220.916	22	Moderada
1269	406+992	406+995	-	BR-153/GO	Sul	Pirenópolis	Zona Rural	Afluente do Rio Padre Souza	Até 10m	-	709.022	8.220.876	22	Moderada
1270	407+015	407+015	-	BR-153/GO	Sul	Pirenópolis	Zona Rural	Afluente do Rio Padre Souza (lago/lagoa)	Até 10m	-	709.089	8.220.935	22	Moderada
1271	407+095	407+095	-	BR-153/GO	Sul	Pirenópolis	Zona Rural	Afluente do Rio Padre Souza (lago/lagoa)	Até 10m	-	709.036	8.220.858	22	Moderada
1272	407+525	407+586	-	BR-153/GO	Norte	Pirenópolis	Zona Rural	Afluente do Rio Padre Souza	Até 10m	-	709.695	8.220.811	22	Moderada
1273	407+630	407+654	-	BR-153/GO	Norte	Pirenópolis	Zona Rural	Afluente do Rio Padre Souza	Até 10m	-	709.796	8.220.746	22	Moderada
1274	407+689	407+799	-	BR-153/GO	Sul	Pirenópolis	Zona Rural	Afluente do Rio Padre Souza	Até 10m	-	709.440	8.220.400	22	Moderada
1275	407+716	407+721	-	BR-153/GO	Norte	Pirenópolis	Zona Rural	Afluente do Rio Padre Souza	Até 10m	-	709.821	8.220.649	22	Moderada
1276	407+775	407+818	-	BR-153/GO	Norte	Pirenópolis	Zona Rural	Afluente do Rio Padre Souza	Até 10m	-	709.851	8.220.566	22	Moderada
1277	407+818	407+938	407+919	BR-153/GO	Norte/Sul	Pirenópolis	Zona Rural	Afluente do Rio Padre Souza	Até 10m	-	709.606	8.220.282	22	Moderada
1278	407+947	408+018	-	BR-153/GO	Norte	Pirenópolis	Zona Rural	Afluente do Rio Padre Souza	Até 10m	-	709.913	8.220.405	22	Moderada
1279	408+018	408+136	408+091	BR-153/GO	Norte/Sul	Pirenópolis	Zona Rural	Afluente do Rio Padre Souza	Até 10m	-	709.745	8.220.172	22	Moderada
1280	408+038	408+053	-	BR-153/GO	Norte	Pirenópolis	Zona Rural	Afluente do Rio Padre Souza	Até 10m	-	710.038	8.220.407	22	Moderada
1281	408+073	408+105	-	BR-153/GO	Norte	Pirenópolis	Zona Rural	Afluente do Rio Padre Souza (lago/lagoa)	Até 10m	-	710.019	8.220.370	22	Moderada
1282	408+174	408+493	-	BR-153/GO	Sul	Pirenópolis	Zona Rural	Afluente do Rio Padre Souza (lago/lagoa)	Até 10m	-	709.831	8.219.926	22	Moderada
1283	408+377	408+611	408+599	BR-153/GO	Sul/Norte	Pirenópolis	Zona Rural	Afluente do Rio Padre Souza	Até 10m	-	710.137	8.219.818	22	Moderada
1284	408+539	408+618	-	BR-153/GO	Sul	Pirenópolis	Zona Rural	Afluente do Rio Padre Souza	Até 10m	-	710.045	8.219.783	22	Moderada
1285	408+584	408+961	408+834	BR-153/GO	Sul/Norte	Pirenópolis	Zona Rural	Afluente do Rio Padre Souza	Até 10m	-	710.154	8.219.551	22	Moderada
1286	408+884	409+072	-	BR-153/GO	Norte	Pirenópolis	Zona Rural	Afluente do Rio Padre Souza	Até 10m	-	710.435	8.219.587	22	Moderada
1287	408+886	409+382	-	BR-153/GO	Norte	Pirenópolis	Zona Rural	Afluente do Rio Padre Souza (lago/lagoa)	Até 10m	-	710.565	8.219.408	22	Moderada
1288	408+946	409+358	-	BR-153/GO	Sul	Pirenópolis	Zona Rural	Afluente do Rio Padre Souza	Até 10m	-	710.343	8.219.214	22	Moderada
1289	409+032	409+032	-	BR-153/GO	Sul	Pirenópolis	Zona Rural	Afluente do Rio Padre Souza (lago/lagoa)	Até 10m	-	710.232	8.219.350	22	Moderada
1290	409+035	409+035	-	BR-153/GO	Norte	Pirenópolis	Zona Rural	Afluente do Rio Padre Souza (lago/lagoa)	Até 10m	-	710.390	8.219.439	22	Moderada
1291	409+037	409+037	-	BR-153/GO	Norte	Pirenópolis	Zona Rural	Afluente do Rio Padre Souza (lago/lagoa)	Até 10m	-	710.418	8.219.453	22	Moderada
1292	409+039	409+039	-	BR-153/GO	Sul	Pirenópolis	Zona Rural	Afluente do Rio Padre Souza (lago/lagoa)	Até 10m	-	710.247	8.219.348	22	Moderada
1293	409+053	409+053	-	BR-153/GO	Sul	Pirenópolis	Zona Rural	Afluente do Rio Padre Souza (lago/lagoa)	Até 10m	-	710.248	8.219.339	22	Moderada
1294	409+060	409+060	-	BR-153/GO	Norte	Pirenópolis	Zona Rural	Afluente do Rio Padre Souza (lago/lagoa)	Até 10m	-	710.433	8.219.438	22	Moderada
1295	409+061	409+061	-	BR-153/GO	Norte	Pirenópolis	Zona Rural	Afluente do Rio Padre Souza (lago/lagoa)	Até 10m	-	710.417	8.219.416	22	Moderada

Nº	Km Inicial	Km Final	Km Travessia	Rodovia	Sentido	Município	Bairro ou Região	Denominação do curso hídrico	Largura (m)	Há captação no trecho ou a menos de 5 km à jusante?	Coordenadas UTM		Zona UTM	Classificação de Sensibilidade
											X	Y		
1296	409+223	409+768	-	BR-153/GO	Sul	Pirenópolis	Zona Rural	Afluente do Rio Padre Souza	Até 10m	-	710.463	8.219.007	22	Moderada
1297	409+978	410+200	-	BR-153/GO	Norte	Pirenópolis	Zona Rural	Afluente do Rio Padre Souza	Até 10m	-	710.730	8.218.428	22	Moderada
1298	410+041	411+419	410+729	BR-153/GO	Sul/Norte	Pirenópolis	Zona Rural	Rio Padre Souza	Até 10m	-	710.515	8.217.827	22	Moderada
1299	411+210	411+373	-	BR-153/GO	Norte	Pirenópolis	Zona Rural	Afluente do Rio Padre Souza (lago/lagoa)	Até 10m	-	710.453	8.217.163	22	Moderada
1300	411+283	411+305	-	BR-153/GO	Sul	Pirenópolis	Zona Rural	Afluente do Rio Padre Souza	Até 10m	-	710.213	8.217.377	22	Moderada
1301	411+301	411+316	-	BR-153/GO	Sul	Pirenópolis	Zona Rural	Afluente do Rio Padre Souza (lago/lagoa)	Até 10m	-	710.255	8.217.383	22	Moderada
1302	411+309	411+348	411+310	BR-153/GO	Norte/Sul	Pirenópolis	Zona Rural	Afluente do Rio Padre Souza (lago/lagoa)	Até 10m	-	710.299	8.217.326	22	Moderada
1303	411+387	411+502	-	BR-153/GO	Norte	Pirenópolis	Zona Rural	Afluente do Rio Padre Souza	Até 10m	-	710.533	8.217.043	22	Moderada
1304	411+394	413+333	-	BR-153/GO	Sul	Pirenópolis	Zona Rural	Rio Padre Souza	Até 10m	-	709.387	8.216.611	22	Moderada
1305	411+758	411+880	-	BR-153/GO	Sul	Pirenópolis	Zona Rural	Afluente do Rio Padre Souza	Até 10m	-	710.019	8.216.976	22	Moderada
1306	411+831	411+897	-	BR-153/GO	Sul	Pirenópolis	Zona Rural	Afluente do Rio Padre Souza	Até 10m	-	709.994	8.216.914	22	Moderada
1307	411+892	411+923	-	BR-153/GO	Sul	Pirenópolis	Zona Rural	Afluente do Rio Padre Souza	Até 10m	-	709.938	8.216.905	22	Moderada
1308	412+066	412+172	412+113	BR-153/GO	Norte/Sul	Pirenópolis	Zona Rural	Afluente do Rio Padre Souza	Até 10m	-	709.909	8.216.605	22	Moderada
1309	412+388	412+432	412+388	BR-153/GO	Norte/Sul	Pirenópolis	Zona Rural	Afluente do Rio Padre Souza	Até 10m	-	709.605	8.216.566	22	Moderada
1310	412+415	412+515	-	BR-153/GO	Norte	Pirenópolis	Zona Rural	Afluente do Rio Padre Souza (lago/lagoa)	Até 10m	-	709.594	8.216.380	22	Moderada
1311	412+779	412+846	-	BR-153/GO	Sul	Pirenópolis	Zona Rural	Afluente do Rio Padre Souza	Até 10m	-	709.113	8.216.440	22	Moderada
1312	413+122	413+158	-	BR-153/GO	Sul	Pirenópolis	Zona Rural	Afluente do Rio Padre Souza	Até 10m	-	708.901	8.216.185	22	Moderada
1313	413+141	413+167	-	BR-153/GO	Norte	Pirenópolis	Zona Rural	Afluente do Rio Padre Souza (lago/lagoa)	Até 10m	-	709.181	8.215.845	22	Moderada
1314	413+171	413+253	-	BR-153/GO	Sul	Pirenópolis	Zona Rural	Afluente do Rio Padre Souza	Até 10m	-	708.857	8.216.106	22	Moderada
1315	413+193	413+264	413+229	BR-153/GO	Norte/Sul	Pirenópolis	Zona Rural	Afluente do Rio Padre Souza	Até 10m	-	709.060	8.215.926	22	Moderada
1316	413+316	414+235	-	BR-153/GO	Sul	Anápolis/ Pirenópolis	Zona Urbana	Rio Padre Souza	Até 10m	-	708.708	8.215.403	22	Moderada
1317	413+549	413+658	413+604	BR-153/GO	Norte/Sul	Anápolis/ Pirenópolis	Zona Urbana	Afluente do Rio Padre Souza	Até 10m	-	708.963	8.215.591	22	Moderada
1318	413+944	413+970	-	BR-153/GO	Sul	Anápolis	Zona Urbana	Afluente do Rio Padre Souza	Até 10m	-	708.580	8.215.323	22	Moderada
1319	414+083	414+116	414+115	BR-153/GO	Norte/Sul	Anápolis	Zona Urbana	Afluente do Rio Padre Souza	Até 10m	-	708.809	8.215.111	22	Moderada
1320	414+174	414+494	414+344	BR-153/GO	Norte/Sul	Anápolis	Zona Urbana	Afluente do Rio Padre Souza	Até 10m	-	708.831	8.214.900	22	Moderada
1321	414+498	414+670	-	BR-153/GO	Norte	Anápolis	Zona Urbana	Afluente do Rio Padre Souza	Até 10m	-	709.051	8.214.719	22	Moderada
1322	414+670	414+778	-	BR-153/GO	Norte	Anápolis	Zona Urbana	Afluente do Rio Padre Souza	Até 10m	-	709.043	8.214.573	22	Moderada
1323	415+116	415+234	-	BR-153/GO	Sul	Anápolis	Zona Urbana	Afluente do Rio Padre Souza	Até 10m	-	708.752	8.214.081	22	Moderada
1324	415+590	415+741	-	BR-153/GO	Sul	Anápolis	Zona Urbana	Afluente do Rio Padre Souza	Até 10m	-	708.840	8.213.558	22	Moderada
1325	415+663	415+714	-	BR-153/GO	Norte	Anápolis	Zona Urbana	Afluente do Córrego Ipanema	Até 10m	-	709.196	8.213.641	22	Moderada
1326	416+778	416+943	-	BR-153/GO	Norte	Anápolis	Zona Urbana	Afluente do Córrego Ipanema	Até 10m	-	709.374	8.212.422	22	Moderada
1327	416+903	417+163	-	BR-153/GO	Sul	Anápolis	Zona Urbana	Afluente do Córrego Ipanema	Até 10m	-	708.981	8.212.230	22	Moderada
1328	417+295	417+342	417+429	BR-153/GO	Sul/Norte	Anápolis	Zona Urbana	Afluente do Córrego Ipanema	Até 10m	-	709.234	8.211.856	22	Moderada
1329	417+440	417+440	-	BR-153/GO	Norte	Anápolis	Zona Urbana	Afluente do Córrego Ipanema (lago/lagoa)	Até 10m	-	709.262	8.211.835	22	Moderada
1330	417+449	417+449	-	BR-153/GO	Norte	Anápolis	Zona Urbana	Afluente do Córrego Ipanema (lago/lagoa)	Até 10m	-	709.371	8.211.823	22	Moderada
1331	417+498	417+498	-	BR-153/GO	Norte	Anápolis	Zona Urbana	Afluente do Córrego Ipanema (lago/lagoa)	Até 10m	-	709.369	8.211.770	22	Moderada
1332	417+756	417+772	-	BR-153/GO	Norte	Anápolis	Zona Urbana	Afluente do Córrego Ipanema	Até 10m	-	709.399	8.211.513	22	Moderada
1333	417+772	417+831	-	BR-153/GO	Norte	Anápolis	Zona Urbana	Afluente do Córrego Ipanema	Até 10m	-	709.351	8.211.450	22	Moderada
1334	417+781	417+936	-	BR-153/GO	Norte	Anápolis	Zona Urbana	Afluente do Córrego Ipanema	Até 10m	-	709.396	8.211.413	22	Moderada
1335	418+194	418+493	418+330	BR-153/GO	Sul/Norte	Anápolis	Zona Urbana	Córrego Ipanema	Até 10m	-	709.360	8.210.959	22	Moderada
1336	418+342	418+457	-	BR-153/GO	Norte	Anápolis	Zona Urbana	Afluente do Córrego Ipanema	Até 10m	-	709.503	8.210.892	22	Moderada
1337	418+463	418+476	-	BR-153/GO	Norte	Anápolis	Zona Urbana	Afluente do Córrego Ipanema (lago/lagoa)	Até 10m	-	709.474	8.210.832	22	Moderada
1338	418+478	418+480	-	BR-153/GO	Norte	Anápolis	Zona Urbana	Afluente do Córrego Ipanema (lago/lagoa)	Até 10m	-	709.406	8.210.813	22	Moderada
1339	418+482	418+483	-	BR-153/GO	Norte	Anápolis	Zona Urbana	Afluente do Córrego Ipanema	Até 10m	-	709.281	8.210.806	22	Moderada
1340	418+483	418+483	-	BR-153/GO	Sul	Anápolis	Zona Urbana	Córrego Ipanema (lago/lagoa)	Até 10m	-	709.048	8.210.755	22	Moderada
1341	418+556	418+625	-	BR-153/GO	Sul	Anápolis	Zona Urbana	Córrego Ipanema	Até 10m	-	709.009	8.210.679	22	Moderada
1342	418+592	419+629	-	BR-153/GO	Sul	Anápolis	Zona Urbana	Afluente do Córrego Ipanema	Até 10m	-	709.075	8.210.150	22	Moderada
1343	419+441	419+581	-	BR-153/GO	Norte	Anápolis	Zona Urbana	Afluente do Córrego Ipanema	Até 10m	-	709.672	8.209.952	22	Moderada

Nº	Km Inicial	Km Final	Km Travessia	Rodovia	Sentido	Município	Bairro ou Região	Denominação do curso hídrico	Largura (m)	Há captação no trecho ou a menos de 5 km à jusante?	Coordenadas UTM		Zona UTM	Classificação de Sensibilidade
											X	Y		
1344	419+627	419+720	-	BR-153/GO	Norte	Anápolis	Zona Urbana	Afluente do Córrego Ipanema	Até 10m	-	709.700	8.209.806	22	Moderada
1345	419+638	419+643	-	BR-153/GO	Norte	Anápolis	Zona Urbana	Afluente do Córrego Ipanema	Até 10m	-	709.673	8.209.793	22	Moderada
1346	419+708	419+875	-	BR-153/GO	Norte	Anápolis	Zona Urbana	Afluente do Córrego Ipanema	Até 10m	-	709.817	8.209.673	22	Moderada
1347	419+794	419+832	-	BR-153/GO	Norte	Anápolis	Zona Urbana	Afluente do Córrego Ipanema	Até 10m	-	709.865	8.209.703	22	Moderada
1348	419+980	419+980	-	BR-153/GO	Norte	Anápolis	Zona Urbana	Afluente do Córrego Ipanema (lago/lagoa)	Até 10m	-	709.977	8.209.705	22	Moderada
1349	420+395	420+427	-	BR-153/GO	Sul	Anápolis	Zona Urbana	Córrego da Estiva (lago/lagoa)	Até 10m	-	709.938	8.208.813	22	Moderada
1350	420+552	420+557	-	BR-153/GO	Sul	Anápolis	Zona Urbana	Córrego da Estiva	Até 10m	-	709.925	8.208.779	22	Moderada
1351	420+559	420+559	-	BR-153/GO	Sul	Anápolis	Zona Urbana	Córrego da Estiva (lago/lagoa)	Até 10m	-	709.994	8.208.738	22	Moderada
1352	420+616	420+767	-	BR-153/GO	Sul	Anápolis	Zona Urbana	Córrego da Estiva	Até 10m	-	710.063	8.208.685	22	Moderada
1353	421+526	421+572	-	BR-153/GO	Sul	Anápolis	Zona Urbana	Afluente do Córrego da Estiva	Até 10m	-	710.787	8.208.372	22	Moderada
1354	422+863	422+863	-	BR-153/GO	Sul	Anápolis	Zona Urbana	Ribeirão Piancó (lago/lagoa)	Até 10m	-	711.581	8.207.072	22	Moderada
1355	423+128	423+259	-	BR-153/GO	Sul	Anápolis	Zona Urbana	Afluente do Ribeirão Piancó	Até 10m	-	711.635	8.206.999	22	Moderada
1356	423+129	423+277	423+186	BR-153/GO	Sul/Norte	Anápolis	Zona Urbana	Ribeirão Piancó	Até 10m	-	711.707	8.207.042	22	Moderada
1357	423+239	423+317	-	BR-153/GO	Sul	Anápolis	Zona Urbana	Afluente do Ribeirão Piancó (lago/lagoa)	Até 10m	-	711.600	8.206.926	22	Moderada
1358	423+277	423+277	-	BR-153/GO	Norte	Anápolis	Zona Urbana	Ribeirão Piancó (lago/lagoa)	Até 10m	-	712.024	8.206.905	22	Moderada
1359	423+317	423+317	-	BR-153/GO	Sul	Anápolis	Zona Urbana	Afluente do Ribeirão Piancó (lago/lagoa)	Até 10m	-	711.592	8.206.802	22	Moderada
1360	423+358	423+369	-	BR-153/GO	Sul	Anápolis	Zona Urbana	Afluente do Ribeirão Piancó	Até 10m	-	711.589	8.206.793	22	Moderada
1361	423+369	423+369	-	BR-153/GO	Sul	Anápolis	Zona Urbana	Afluente do Ribeirão Piancó (lago/lagoa)	Até 10m	-	711.581	8.206.764	22	Moderada
1362	423+429	423+456	-	BR-153/GO	Norte	Anápolis	Zona Urbana	Ribeirão Piancó	Até 10m	-	712.044	8.206.915	22	Moderada
1363	423+833	423+833	-	BR-153/GO	Norte	Anápolis	Zona Urbana	Córrego Piancó (lago/lagoa)	Até 10m	-	712.117	8.206.224	22	Moderada
1364	424+107	424+193	424+175	BR-153/GO	Sul/Norte	Anápolis	Zona Urbana	Córrego Piancó	Até 10m	-	712.102	8.206.136	22	Moderada
1365	424+360	424+360	-	BR-153/GO	Sul	Anápolis	Zona Urbana	Córrego Piancó (lago/lagoa)	Até 10m	-	711.949	8.205.895	22	Moderada
1366	427+470	427+470	-	BR-153/GO	Sul	Anápolis	Zona Urbana	Córrego Sobradinho (lago/lagoa)	Até 10m	-	713.257	8.202.996	22	Moderada
1367	427+535	427+562	427+536	BR-153/GO	Sul/Norte	Anápolis	Zona Urbana	Córrego Sobradinho	Até 10m	-	713.601	8.203.126	22	Moderada
1368	427+612	427+621	-	BR-153/GO	Sul	Anápolis	Zona Urbana	Afluente do Córrego Sobradinho	Até 10m	-	713.348	8.202.912	22	Moderada
1369	427+619	427+619	-	BR-153/GO	Sul	Anápolis	Zona Urbana	Afluente do Córrego Sobradinho (lago/lagoa)	Até 10m	-	713.365	8.202.898	22	Moderada
1370	427+650	427+650	-	BR-153/GO	Sul	Anápolis	Zona Urbana	Afluente do Córrego Sobradinho (lago/lagoa)	Até 10m	-	713.347	8.202.825	22	Moderada
1371	427+650	427+655	-	BR-153/GO	Sul	Anápolis	Zona Urbana	Afluente do Córrego Sobradinho	Até 10m	-	713.356	8.202.865	22	Moderada
1372	427+686	427+748	-	BR-153/GO	Sul	Anápolis	Zona Urbana	Afluente do Córrego Sobradinho	Até 10m	-	713.351	8.202.766	22	Moderada
1373	427+765	427+765	-	BR-153/GO	Norte	Anápolis	Zona Urbana	Afluente do Córrego Sobradinho (lago/lagoa)	Até 10m	-	713.866	8.203.069	22	Moderada
1374	427+765	427+802	-	BR-153/GO	Norte	Anápolis	Zona Urbana	Afluente do Córrego Sobradinho	Até 10m	-	713.825	8.203.021	22	Moderada
1375	427+802	427+802	-	BR-153/GO	Norte	Anápolis	Zona Urbana	Afluente do Córrego Sobradinho (lago/lagoa)	Até 10m	-	713.821	8.202.992	22	Moderada
1376	430+146	430+245	-	BR-153/GO	Norte	Anápolis	Zona Urbana	Afluente do Rio das Antas (lago/lagoa)	Até 10m	-	715.428	8.201.186	22	Moderada
1377	430+280	430+393	-	BR-153/GO	Norte	Anápolis	Zona Urbana	Afluente do Rio das Antas	Até 10m	-	715.550	8.201.148	22	Moderada
1378	431+617	431+617	-	BR-153/GO	Sul	Anápolis	Zona Urbana	Afluente do Rio das Antas (lago/lagoa)	Até 10m	-	716.015	8.199.784	22	Moderada
1379	431+718	431+897	-	BR-153/GO	Sul	Anápolis	Zona Urbana	Afluente do Rio das Antas	Até 10m	-	716.338	8.199.879	22	Moderada
1380	431+812	431+812	-	BR-153/GO	Sul	Anápolis	Zona Urbana	Afluente do Rio das Antas (lago/lagoa)	Até 10m	-	716.472	8.199.861	22	Moderada
1381	431+881	432+012	431+955	BR-153/GO	Sul/Norte	Anápolis	Zona Urbana	Afluente do Rio das Antas	Até 10m	-	716.610	8.199.998	22	Moderada
1382	433+525	433+664	433+544	BR-153/GO	Sul/Norte	Anápolis	Zona Urbana	Córrego dos Correia	Até 10m	-	717.861	8.199.031	22	Moderada
1383	433+530	434+112	-	BR-153/GO	Norte	Anápolis	Zona Urbana	Afluente do Córrego dos Correia	Até 10m	-	717.998	8.199.115	22	Moderada
1384	434+857	434+899	-	BR-153/GO	Norte	Anápolis	Zona Urbana	Afluente do Rio das Antas	Até 10m	-	719.124	8.198.660	22	Moderada
1385	435+155	435+189	-	BR-414/GO	Sul	Anápolis	Zona Urbana	Afluente do Rio das Antas	Até 10m	-	719.431	8.198.649	22	Moderada
1386	436+437	438+072	437+211	BR-153/GO	Sul/Norte	Anápolis	Zona Urbana	Afluente do Rio das Antas	Até 10m	-	721.169	8.197.450	22	Moderada
1387	437+128	437+138	-	BR-153/GO	Sul	Anápolis	Zona Urbana	Afluente do Rio das Antas (lago/lagoa)	Até 10m	-	720.823	8.197.219	22	Moderada
1388	437+136	437+145	437+130	BR-153/GO	Sul/Norte	Anápolis	Zona Urbana	Afluente do Rio das Antas	Até 10m	-	720.952	8.197.362	22	Moderada
1389	437+766	437+940	437+936	BR-153/GO	Sul/Norte	Anápolis	Zona Urbana	Afluente do Rio das Antas	Até 10m	-	721.697	8.196.946	22	Moderada
1390	438+311	438+581	438+453	BR-153/GO	Sul/Norte	Anápolis	Zona Urbana	Afluente do Rio das Antas	Até 10m	-	721.884	8.196.361	22	Moderada
1391	438+760	438+760	-	BR-153/GO	Norte	Anápolis	Zona Urbana	Afluente do Rio das Antas (lago/lagoa)	Até 10m	-	722.010	8.196.055	22	Moderada

Nº	Km Inicial	Km Final	Km Travessia	Rodovia	Sentido	Município	Bairro ou Região	Denominação do curso hídrico	Largura (m)	Há captação no trecho ou a menos de 5 km à jusante?	Coordenadas UTM		Zona UTM	Classificação de Sensibilidade
											X	Y		
1392	438+963	438+963	438+930	BR-153/GO	Sul/Sul	Anápolis	Zona Urbana	Rio das Antas	10 a 50m	-	721.619	8.195.777	22	Moderada
1393	443+280	443+656	443+429	BR-153/GO	Norte/Sul	Anápolis	Zona Urbana	Afluente do Rio das Antas	Até 10m	-	721.498	8.191.473	22	Moderada

Anexo I.2 – Áreas de Preservação Permanente

BR-080/GO

Quadro 1.14-5: Identificação das Áreas de Preservação Permanente na AID da BR-080/GO.

Nº	Km		Sentido	Rodovia	Município	UF	Curso d'água associado	Tipo de APP	Tamanho	Área (ha)	Coordenadas UTM		Zona
	Inicial	Final							da APP (m)		X	Y	UTM
1	102+713	102+713	Norte/Sul	BR-080/GO	Vila Propício	GO	Afluente do Córrego Velha Chica	Curso d'água	30	8,12	739.232	8.319.633	22
2	103+513	103+723	Norte/Sul	BR-080/GO	Vila Propício	GO	Afluente do Córrego Capim Puba	Curso d'água	30	4,10	738.392	8.319.894	22
3	103+978	105+596	Norte/Sul	BR-080/GO	Vila Propício	GO	Afluente do Córrego da Porteira	Curso d'água	30	11,68	737.380	8.320.562	22
4	104+487	104+519	Norte/Sul	BR-080/GO	Vila Propício	GO	Afluente do Córrego da Porteira	Curso d'água	30	3,44	737.695	8.320.501	22
5	104+555	104+611	Sul	BR-080/GO	Vila Propício	GO	Afluente do Córrego da Porteira	Curso d'água	30	0,91	737.464	8.320.291	22
6	104+806	105+112	Norte	BR-080/GO	Vila Propício	GO	Afluente do Córrego da Porteira	Curso d'água	30	3,22	737.405	8.320.795	22
7	104+927	104+927	Norte	BR-080/GO	Vila Propício	GO	Afluente do Córrego da Porteira	Curso d'água	30	1,06	737.491	8.320.890	22
8	105+009	105+101	Sul	BR-080/GO	Vila Propício	GO	Afluente do Córrego da Porteira	Curso d'água	30	1,61	737.169	8.320.661	22
9	105+144	105+152	Sul	BR-080/GO	Vila Propício	GO	Afluente do Córrego da Porteira	Curso d'água	30	1,40	737.057	8.320.658	22
10	105+470	105+736	Norte	BR-080/GO	Vila Propício	GO	Afluente do Córrego da Porteira	Curso d'água	30	1,96	737.076	8.321.282	22
11	105+573	105+649	Norte	BR-080/GO	Vila Propício	GO	Afluente do Córrego da Porteira	Curso d'água	30	1,19	737.038	8.321.301	22
12	105+669	105+719	Norte	BR-080/GO	Vila Propício	GO	Afluente do Córrego da Porteira	Nascente	50	0,78	736.932	8.321.345	22
13	105+669	105+719	Norte	BR-080/GO	Vila Propício	GO	Afluente do Córrego da Porteira	Curso d'água	30	0,96	736.987	8.321.334	22
14	105+681	105+681	Norte	BR-080/GO	Vila Propício	GO	Afluente do Córrego da Porteira (lago/lagoa)	Nascente	50	0,78	736.948	8.321.312	22
15	105+681	105+681	Norte	BR-080/GO	Vila Propício	GO	Afluente do Córrego da Porteira (lago/lagoa)	Nascente	50	0,78	736.948	8.321.312	22
16	105+681	105+681	Norte	BR-080/GO	Vila Propício	GO	Afluente do Córrego da Porteira (lago/lagoa)	Curso d'água	30	0,69	736.963	8.321.264	22
17	105+783	105+888	Norte	BR-080/GO	Vila Propício	GO	Afluente do Córrego da Porteira (lago/lagoa)	Nascente	50	0,78	736.987	8.321.553	22
18	105+783	105+888	Norte	BR-080/GO	Vila Propício	GO	Afluente do Córrego da Porteira (lago/lagoa)	Curso d'água	30	1,43	737.004	8.321.434	22
19	105+973	106+105	Norte	BR-080/GO	Vila Propício	GO	Afluente do Córrego da Porteira	Nascente	50	0,78	736.994	8.321.646	22
20	105+973	106+105	Norte	BR-080/GO	Vila Propício	GO	Afluente do Córrego da Porteira	Curso d'água	30	1,19	737.000	8.321.721	22
21	106+068	106+456	Norte	BR-080/GO	Vila Propício	GO	Afluente do Córrego Capim Puba	Nascente	50	0,78	736.784	8.321.663	22
22	106+068	106+456	Norte	BR-080/GO	Vila Propício	GO	Afluente do Córrego Capim Puba	Nascente	50	0,78	736.784	8.321.663	22
23	106+068	106+456	Norte	BR-080/GO	Vila Propício	GO	Afluente do Córrego Capim Puba	Curso d'água	30	2,62	736.710	8.321.843	22
24	106+091	106+100	Norte	BR-080/GO	Vila Propício	GO	Afluente do Córrego Capim Puba	Nascente	50	0,78	736.832	8.321.717	22
25	106+091	106+100	Norte	BR-080/GO	Vila Propício	GO	Afluente do Córrego Capim Puba	Curso d'água	30	0,69	736.806	8.321.697	22
26	106+109	106+149	Norte	BR-080/GO	Vila Propício	GO	Afluente do Córrego Capim Puba	Nascente	50	0,78	737.004	8.321.842	22
27	106+109	106+149	Norte	BR-080/GO	Vila Propício	GO	Afluente do Córrego Capim Puba	Nascente	50	0,78	737.004	8.321.842	22
28	106+109	106+149	Norte	BR-080/GO	Vila Propício	GO	Afluente do Córrego Capim Puba	Curso d'água	30	1,21	736.977	8.321.795	22
29	106+141	106+493	Sul/Norte	BR-080/GO	Vila Propício	GO	Afluente do Córrego Capim Puba	Nascente	50	0,78	736.495	8.321.622	22
30	106+141	106+158	Norte	BR-080/GO	Vila Propício	GO	Afluente do Córrego Capim Puba	Nascente	50	0,78	736.806	8.321.750	22
31	106+141	106+493	Sul/Norte	BR-080/GO	Vila Propício	GO	Afluente do Córrego Capim Puba	Curso d'água	30	3,64	736.469	8.321.855	22
32	106+141	106+158	Norte	BR-080/GO	Vila Propício	GO	Afluente do Córrego Capim Puba	Curso d'água	30	0,50	736.788	8.321.751	22
33	106+152	106+153	Norte	BR-080/GO	Vila Propício	GO	Afluente do Córrego da Porteira	Curso d'água	30	0,47	736.989	8.321.837	22
34	106+156	106+177	Norte	BR-080/GO	Vila Propício	GO	Afluente do Córrego Capim Puba	Curso d'água	30	0,69	736.775	8.321.760	22
35	106+158	106+254	Sul	BR-080/GO	Vila Propício	GO	Afluente do Córrego Capim Puba	Nascente	50	0,78	736.582	8.321.676	22
36	106+158	106+254	Sul	BR-080/GO	Vila Propício	GO	Afluente do Córrego Capim Puba	Curso d'água	30	1,31	736.605	8.321.757	22
37	106+160	106+444	Sul	BR-080/GO	Vila Propício	GO	Afluente do Córrego Capim Puba	Nascente	50	0,78	736.710	8.321.732	22
38	106+160	106+444	Sul	BR-080/GO	Vila Propício	GO	Afluente do Córrego Capim Puba	Curso d'água	30	2,16	736.640	8.321.871	22
39	106+209	106+220	Norte	BR-080/GO	Vila Propício	GO	Afluente do Córrego da Porteira	Nascente	50	0,78	736.946	8.321.882	22
40	106+209	106+220	Norte	BR-080/GO	Vila Propício	GO	Afluente do Córrego da Porteira	Curso d'água	30	0,53	736.959	8.321.899	22
41	106+335	106+497	Norte	BR-080/GO	Vila Propício	GO	Afluente do Córrego Capim Puba	Nascente	50	0,78	736.793	8.321.956	22
42	106+335	106+497	Norte	BR-080/GO	Vila Propício	GO	Afluente do Córrego Capim Puba	Curso d'água	30	1,48	736.715	8.322.004	22
43	106+373	106+433	Norte	BR-080/GO	Vila Propício	GO	Afluente do Córrego Capim Puba	Nascente	50	0,78	736.878	8.322.032	22
44	106+373	106+433	Norte	BR-080/GO	Vila Propício	GO	Afluente do Córrego Capim Puba	Curso d'água	30	0,74	736.895	8.322.062	22
45	106+427	106+427	Norte	BR-080/GO	Vila Propício	GO	Afluente do Córrego Capim Puba (lago/lagoa)	Curso d'água	30	1,00	736.873	8.322.104	22

Nº	Km	Km	Sentido	Rodovia	Município	UF	Curso d'água associado	Tipo de APP	Tamanho	Área (ha)	Coordenadas UTM		Zona
	Inicial	Final							da APP (m)		X	Y	UTM
46	106+430	106+791	Norte	BR-080/GO	Vila Propício	GO	Afluente do Córrego Capim Puba (lago/lagoa)	Curso d'água	30	3,30	736.683	8.322.243	22
47	106+493	106+562	Norte	BR-080/GO	Vila Propício	GO	Afluente do Córrego Capim Puba	Curso d'água	30	1,11	736.661	8.322.125	22
48	106+681	106+756	Norte	BR-080/GO	Vila Propício	GO	Afluente do Córrego Capim Puba	Curso d'água	30	1,34	736.718	8.322.340	22
49	106+696	106+854	Sul	BR-080/GO	Vila Propício	GO	Afluente do Córrego Capim Puba	Curso d'água	30	1,67	736.284	8.322.221	22
50	106+753	106+804	Norte	BR-080/GO	Vila Propício	GO	Afluente do Córrego Capim Puba	Nascente	50	0,78	736.732	8.322.438	22
51	106+753	106+804	Norte	BR-080/GO	Vila Propício	GO	Afluente do Córrego Capim Puba	Curso d'água	30	0,60	736.737	8.322.412	22
52	106+813	106+968	Sul	BR-080/GO	Vila Propício	GO	Afluente do Córrego Capim Puba	Curso d'água	30	2,34	736.330	8.322.328	22
53	106+818	106+966	Norte	BR-080/GO	Vila Propício	GO	Afluente do Córrego Capim Puba	Curso d'água	30	1,26	736.470	8.322.420	22
54	106+975	107+170	Sul/Norte	BR-080/GO	Vila Propício	GO	Afluente do Córrego Capim Puba	Curso d'água	30	3,69	736.397	8.322.478	22
55	107+147	108+723	Norte	BR-080/GO	Vila Propício	GO	Córrego Capim Puba	Curso d'água	30	11,80	736.166	8.323.467	22
56	107+182	107+257	Sul/Norte	BR-080/GO	Vila Propício	GO	Afluente do Córrego Capim Puba	Curso d'água	30	3,68	736.304	8.322.661	22
57	107+183	107+183	Sul	BR-080/GO	Vila Propício	GO	Afluente do Córrego Capim Puba	Curso d'água	30	1,46	736.148	8.322.588	22
58	107+363	107+425	Norte	BR-080/GO	Vila Propício	GO	Afluente do Córrego Capim Puba	Curso d'água	30	0,75	736.370	8.322.918	22
59	107+371	107+401	Sul/Norte	BR-080/GO	Vila Propício	GO	Afluente do Córrego Capim Puba (lago/lagoa)	Nascente	50	0,78	736.085	8.322.817	22
60	107+371	107+401	Sul/Norte	BR-080/GO	Vila Propício	GO	Afluente do Córrego Capim Puba (lago/lagoa)	Curso d'água	30	2,17	736.250	8.322.847	22
61	107+514	107+525	Norte	BR-080/GO	Vila Propício	GO	Afluente do Córrego Capim Puba	Curso d'água	30	1,24	736.415	8.323.068	22
62	107+645	107+680	Norte	BR-080/GO	Vila Propício	GO	Afluente do Córrego Capim Puba	Curso d'água	30	0,82	736.344	8.323.276	22
63	108+115	108+155	Norte	BR-080/GO	Vila Propício	GO	Afluente do Córrego Capim Puba	Curso d'água	30	0,75	735.980	8.323.632	22
64	108+382	108+404	Sul	BR-080/GO	Vila Propício	GO	Afluente do Córrego Capim Puba	Curso d'água	30	1,64	735.480	8.323.519	22
65	108+388	108+410	Sul/Norte	BR-080/GO	Vila Propício	GO	Afluente do Córrego Capim Puba (lago/lagoa)	Curso d'água	30	2,24	735.592	8.323.635	22
66	109+563	109+677	Sul/Norte	BR-080/GO	Vila Propício	GO	Afluente do Ribeirão Fazenda Seca	Curso d'água	30	3,79	734.749	8.324.313	22
67	109+677	109+845	Norte	BR-080/GO	Vila Propício	GO	Afluente do Ribeirão Fazenda Seca	Curso d'água	30	1,33	734.654	8.324.634	22
68	109+785	109+926	Sul/Norte	BR-080/GO	Vila Propício	GO	Afluente do Ribeirão Fazenda Seca	Curso d'água	30	4,42	734.325	8.324.597	22
69	109+833	110+906	Norte	BR-080/GO	Vila Propício	GO	Afluente do Ribeirão Fazenda Seca	Curso d'água	30	7,79	734.147	8.324.967	22
70	109+948	109+950	Sul	BR-080/GO	Vila Propício	GO	Afluente do Ribeirão Fazenda Seca	Curso d'água	30	1,25	734.259	8.324.389	22
71	109+973	110+066	Sul	BR-080/GO	Vila Propício	GO	Afluente do Ribeirão Fazenda Seca	Curso d'água	30	1,58	734.213	8.324.438	22
72	109+984	110+119	Sul	BR-080/GO	Vila Propício	GO	Afluente do Ribeirão Fazenda Seca	Nascente	50	0,78	734.126	8.324.511	22
73	109+984	110+119	Sul	BR-080/GO	Vila Propício	GO	Afluente do Ribeirão Fazenda Seca	Curso d'água	30	1,22	734.201	8.324.494	22
74	110+165	110+230	Sul	BR-080/GO	Vila Propício	GO	Afluente do Ribeirão Fazenda Seca	Curso d'água	30	1,73	734.095	8.324.576	22
75	110+242	110+307	Sul/Norte	BR-080/GO	Vila Propício	GO	Afluente do Ribeirão Fazenda Seca	Curso d'água	30	3,37	734.149	8.324.720	22
76	110+407	110+528	Sul	BR-080/GO	Vila Propício	GO	Afluente do Ribeirão Fazenda Seca	Nascente	50	0,78	733.900	8.324.689	22
77	110+407	110+528	Sul	BR-080/GO	Vila Propício	GO	Afluente do Ribeirão Fazenda Seca	Curso d'água	30	1,13	733.861	8.324.746	22
78	110+468	110+600	Sul	BR-080/GO	Vila Propício	GO	Afluente do Ribeirão Fazenda Seca	Curso d'água	30	1,74	733.801	8.324.796	22
79	110+614	110+779	Sul/Norte	BR-080/GO	Vila Propício	GO	Afluente do Ribeirão Fazenda Seca	Curso d'água	30	3,56	733.891	8.324.977	22
80	111+370	113+038	Sul/Norte	BR-080/GO	Vila Propício	GO	Ribeirão Fazenda Seca	Curso d'água	30	12,19	732.882	8.326.149	22
81	112+005	112+047	Sul	BR-080/GO	Vila Propício	GO	Afluente do Ribeirão Fazenda Seca	Nascente	50	0,78	732.805	8.325.930	22
82	112+005	112+047	Sul	BR-080/GO	Vila Propício	GO	Afluente do Ribeirão Fazenda Seca	Curso d'água	30	1,85	732.745	8.325.815	22
83	112+709	112+863	Norte	BR-080/GO	Vila Propício	GO	Afluente do Ribeirão Fazenda Seca	Nascente	50	0,78	732.601	8.326.565	22
84	112+709	112+863	Norte	BR-080/GO	Vila Propício	GO	Afluente do Ribeirão Fazenda Seca	Curso d'água	30	1,33	732.603	8.326.651	22
85	113+049	113+822	Norte/Sul	BR-080/GO	Vila Propício	GO	Afluente do Ribeirão Fazenda Seca	Nascente	50	0,78	732.511	8.327.770	22
86	113+049	113+822	Norte/Sul	BR-080/GO	Vila Propício	GO	Afluente do Ribeirão Fazenda Seca	Curso d'água	30	6,89	732.341	8.327.277	22
87	116+310	116+310	Norte	BR-080/GO	Vila Propício	GO	Afluente do Córrego Descanso (lago/lagoa)	Curso d'água	30	0,44	730.980	8.329.729	22
88	116+360	116+360	Norte	BR-080/GO	Vila Propício	GO	Afluente do Córrego Descanso (lago/lagoa)	Curso d'água	30	0,49	730.992	8.329.798	22
89	116+372	116+382	Norte	BR-080/GO	Vila Propício	GO	Afluente do Córrego Descanso	Curso d'água	30	0,34	730.977	8.329.802	22
90	116+384	116+384	Norte	BR-080/GO	Vila Propício	GO	Afluente do Córrego Descanso (lago/lagoa)	Curso d'água	30	0,47	730.984	8.329.819	22
91	116+398	116+406	Norte	BR-080/GO	Vila Propício	GO	Afluente do Córrego Descanso	Curso d'água	30	0,33	730.971	8.329.825	22

Nº	Km	Km	Sentido	Rodovia	Município	UF	Curso d'água associado	Tipo de APP	Tamanho	Área (ha)	Coordenadas UTM		Zona
	Inicial	Final							da APP (m)		X	Y	UTM
92	116+405	116+430	Norte	BR-080/GO	Vila Propício	GO	Afluente do Córrego Descanso	Curso d'água	30	0,52	731.007	8.329.854	22
93	116+415	116+415	Norte	BR-080/GO	Vila Propício	GO	Afluente do Córrego Descanso (lago/lagoa)	Curso d'água	30	0,68	730.992	8.329.841	22
94	116+419	116+422	Norte	BR-080/GO	Vila Propício	GO	Afluente do Córrego Descanso	Curso d'água	30	0,34	730.943	8.329.833	22
95	116+449	116+449	Norte	BR-080/GO	Vila Propício	GO	Afluente do Córrego Descanso (lago/lagoa)	Curso d'água	30	0,65	730.916	8.329.838	22
96	116+475	116+475	Norte	BR-080/GO	Vila Propício	GO	Afluente do Córrego Descanso (lago/lagoa)	Curso d'água	30	2,96	731.135	8.329.899	22
97	116+497	116+869	Norte/Sul	BR-080/GO	Vila Propício	GO	Afluente do Córrego Descanso	Curso d'água	30	3,21	730.762	8.330.038	22
98	117+401	117+401	Norte/Sul	BR-080/GO	Barro Alto/ Vila Propício	GO	Afluente do Córrego Descanso	Curso d'água	50	21,16	730.326	8.329.999	22
99	117+539	117+556	Norte	BR-080/GO	Barro Alto	GO	Afluente do Córrego Descanso	Nascente	50	0,78	730.355	8.330.825	22
100	117+539	117+556	Norte	BR-080/GO	Barro Alto	GO	Afluente do Córrego Descanso	Curso d'água	30	1,81	730.468	8.330.884	22
101	118+534	118+650	Norte	BR-080/GO	Barro Alto	GO	Afluente do Córrego Descanso	Nascente	50	0,78	729.897	8.331.839	22
102	118+534	118+650	Norte	BR-080/GO	Barro Alto	GO	Afluente do Córrego Descanso	Curso d'água	30	1,11	729.944	8.331.792	22
103	118+802	118+934	Norte/Sul	BR-080/GO	Barro Alto	GO	Afluente do Córrego Descanso	Curso d'água	30	4,18	729.612	8.331.801	22
104	119+412	119+606	Norte	BR-080/GO	Barro Alto	GO	Afluente do Córrego Descanso	Nascente	50	0,78	729.478	8.332.474	22
105	119+412	119+606	Norte	BR-080/GO	Barro Alto	GO	Afluente do Córrego Descanso	Curso d'água	30	1,47	729.440	8.332.566	22
106	119+728	119+762	Norte	BR-080/GO	Barro Alto	GO	Afluente do Córrego Descanso	Nascente	50	0,78	729.266	8.332.754	22
107	119+728	119+762	Norte	BR-080/GO	Barro Alto	GO	Afluente do Córrego Descanso	Curso d'água	30	0,69	729.300	8.332.757	22
108	120+519	121+258	Norte/Sul	BR-080/GO	Barro Alto	GO	Afluente do Ribeirão Pouso Alegre	Curso d'água	30	7,21	728.182	8.333.563	22
109	122+238	122+406	Norte/Sul	BR-080/GO	Barro Alto	GO	Ribeirão Pouso Alegre	Curso d'água	30	5,84	727.571	8.334.720	22
110	122+454	122+454	Sul	BR-080/GO	Barro Alto	GO	Ribeirão Pouso Alegre (lago/lagoa)	Curso d'água	30	27,73	726.417	8.333.171	22
111	123+179	123+258	Sul	BR-080/GO	Barro Alto	GO	Afluente do Ribeirão Pouso Alegre (lago/lagoa)	Curso d'água	30	2,51	726.951	8.335.434	22
112	123+346	123+474	Sul/Norte	BR-080/GO	Barro Alto	GO	Afluente do Ribeirão Pouso Alegre (lago/lagoa)	Curso d'água	30	2,17	727.022	8.335.648	22
113	123+541	123+701	Norte	BR-080/GO	Barro Alto	GO	Afluente do Ribeirão Pouso Alegre	Curso d'água	30	2,40	727.031	8.335.894	22
114	123+577	123+673	Sul	BR-080/GO	Barro Alto	GO	Afluente do Ribeirão Pouso Alegre	Curso d'água	30	2,74	726.867	8.335.684	22
115	123+682	123+853	Sul/Norte	BR-080/GO	Barro Alto	GO	Afluente do Ribeirão Pouso Alegre	Curso d'água	30	2,25	726.871	8.335.866	22
116	123+915	123+941	Sul	BR-080/GO	Barro Alto	GO	Afluente do Ribeirão Pouso Alegre	Curso d'água	30	0,82	726.589	8.335.999	22
117	123+938	124+026	Sul	BR-080/GO	Barro Alto	GO	Afluente do Ribeirão Pouso Alegre	Nascente	50	0,78	726.595	8.336.103	22
118	123+938	124+026	Sul	BR-080/GO	Barro Alto	GO	Afluente do Ribeirão Pouso Alegre	Curso d'água	30	0,84	726.618	8.336.063	22
119	123+938	123+938	Sul	BR-080/GO	Barro Alto	GO	Afluente do Ribeirão Pouso Alegre (lago/lagoa)	Curso d'água	30	2,69	726.709	8.335.923	22
120	126+917	127+078	Sul	BR-080/GO	Barro Alto	GO	Afluente do Córrego da Pontinha	Nascente	50	0,78	725.770	8.338.876	22
121	126+917	127+078	Sul	BR-080/GO	Barro Alto	GO	Afluente do Córrego da Pontinha	Curso d'água	30	1,48	725.816	8.338.959	22
122	127+060	127+489	Sul/Norte	BR-080/GO	Barro Alto	GO	Córrego da Pontinha	Curso d'água	30	5,67	725.868	8.339.118	22
123	127+522	127+781	Sul/Norte	BR-080/GO	Barro Alto	GO	Afluente do Córrego da Pontinha	Curso d'água	30	4,41	725.613	8.339.559	22
124	127+643	127+920	Sul	BR-080/GO	Barro Alto	GO	Afluente do Córrego da Pontinha	Curso d'água	30	2,67	725.442	8.339.666	22
125	127+655	127+745	Sul	BR-080/GO	Barro Alto	GO	Afluente do Córrego da Pontinha	Curso d'água	30	0,85	725.352	8.339.556	22
126	127+795	127+816	Sul	BR-080/GO	Barro Alto	GO	Afluente do Córrego da Pontinha	Curso d'água	30	1,03	725.297	8.339.659	22
127	127+860	127+910	Sul	BR-080/GO	Barro Alto	GO	Afluente do Córrego da Pontinha	Curso d'água	30	0,83	725.294	8.339.732	22
128	127+942	128+335	Sul	BR-080/GO	Barro Alto	GO	Afluente do Córrego da Pontinha (lago/lagoa)	Curso d'água	30	3,07	725.261	8.339.956	22
129	129+037	129+048	Sul/Norte	BR-080/GO	Barro Alto	GO	Afluente do Córrego da Pontinha	Curso d'água	30	3,89	725.152	8.340.930	22
130	129+617	129+962	Sul/Norte	BR-080/GO	Barro Alto	GO	Afluente do Ribeirão Barro Alto	Curso d'água	30	4,87	724.934	8.341.530	22
131	129+838	129+869	Sul	BR-080/GO	Barro Alto	GO	Afluente do Ribeirão Barro Alto (lago/lagoa)	Curso d'água	30	1,30	724.697	8.341.620	22
132	129+895	129+962	Sul/Norte	BR-080/GO	Barro Alto	GO	Afluente do Ribeirão Barro Alto	Curso d'água	30	3,21	724.729	8.341.665	22
133	130+350	130+446	Norte	BR-080/GO	Barro Alto	GO	Afluente do Ribeirão Barro Alto	Nascente	50	0,78	724.520	8.342.039	22
134	130+350	130+446	Norte	BR-080/GO	Barro Alto	GO	Afluente do Ribeirão Barro Alto	Nascente	50	0,78	724.520	8.342.039	22
135	130+350	130+446	Norte	BR-080/GO	Barro Alto	GO	Afluente do Ribeirão Barro Alto	Curso d'água	30	1,67	724.501	8.342.153	22
136	130+424	130+453	Norte	BR-080/GO	Barro Alto	GO	Afluente do Ribeirão Barro Alto	Curso d'água	30	0,93	724.448	8.342.172	22
137	131+499	131+503	Norte	BR-080/GO	Barro Alto	GO	Afluente do Ribeirão Barro Alto	Nascente	50	0,78	723.545	8.342.437	22

Nº	Km	Km	Sentido	Rodovia	Município	UF	Curso d'água associado	Tipo de APP	Tamanho	Área (ha)	Coordenadas UTM		Zona
	Inicial	Final							da APP (m)		X	Y	UTM
138	131+499	131+503	Norte	BR-080/GO	Barro Alto	GO	Afluente do Ribeirão Barro Alto	Curso d'água	30	0,58	723.561	8.342.456	22
139	131+626	131+734	Sul/Norte	BR-080/GO	Barro Alto	GO	Ribeirão Barro Alto	Curso d'água	30	7,30	723.202	8.342.390	22
140	131+720	132+096	Norte	BR-080/GO	Barro Alto	GO	Afluente do Ribeirão Barro Alto	Curso d'água	30	2,51	723.198	8.342.664	22
141	132+166	132+385	Norte	BR-080/GO	Barro Alto	GO	Afluente do Ribeirão Barro Alto (lago/lagoa)	Curso d'água	30	1,77	723.006	8.342.790	22
142	132+469	132+918	Sul/Norte	BR-080/GO	Barro Alto	GO	Afluente do Ribeirão Barro Alto (lago/lagoa)	Curso d'água	30	4,00	722.772	8.343.090	22
143	132+935	132+935	Sul	BR-080/GO	Barro Alto	GO	Afluente do Ribeirão Barro Alto (lago/lagoa)	Nascente	50	0,78	722.547	8.343.321	22
144	132+935	132+935	Sul	BR-080/GO	Barro Alto	GO	Afluente do Ribeirão Barro Alto (lago/lagoa)	Nascente	50	0,78	722.547	8.343.321	22
145	132+935	132+935	Sul	BR-080/GO	Barro Alto	GO	Afluente do Ribeirão Barro Alto (lago/lagoa)	Curso d'água	30	0,50	722.542	8.343.304	22
146	133+289	133+353	Norte	BR-080/GO	Barro Alto	GO	Afluente do Ribeirão Barro Alto	Nascente	50	0,78	722.766	8.343.698	22
147	133+289	133+353	Norte	BR-080/GO	Barro Alto	GO	Afluente do Ribeirão Barro Alto	Curso d'água	30	1,17	722.814	8.343.753	22
148	134+832	134+834	Sul	BR-080/GO	Barro Alto	GO	Córrego da Ponte	Curso d'água	30	0,50	722.151	8.345.191	22
149	134+860	134+884	Norte/Sul	BR-080/GO	Barro Alto	GO	Córrego da Ponte (lago/lagoa)	Curso d'água	30	5,17	722.362	8.345.277	22
150	135+027	135+194	Sul/Norte	BR-080/GO	Barro Alto	GO	Ribeirão Barro Alto	Curso d'água	30	4,88	722.393	8.345.570	22
151	135+931	135+992	Norte	BR-080/GO	Barro Alto	GO	Afluente do Ribeirão Barro Alto	Curso d'água	30	0,81	722.486	8.346.464	22
152	135+991	136+132	Norte	BR-080/GO	Barro Alto	GO	Afluente do Ribeirão Barro Alto	Curso d'água	30	1,63	722.440	8.346.564	22
153	136+188	136+253	Sul	BR-080/GO	Barro Alto	GO	Afluente do Ribeirão Barro Alto	Nascente	50	0,78	722.019	8.346.451	22
154	136+188	136+253	Sul	BR-080/GO	Barro Alto	GO	Afluente do Ribeirão Barro Alto	Curso d'água	30	1,42	721.968	8.346.436	22
155	136+222	136+434	Sul	BR-080/GO	Barro Alto	GO	Afluente do Ribeirão Barro Alto	Curso d'água	30	2,43	721.809	8.346.488	22
156	136+392	136+394	Sul	BR-080/GO	Barro Alto	GO	Afluente do Ribeirão Barro Alto	Curso d'água	30	0,47	721.763	8.346.533	22
157	136+444	136+455	Sul	BR-080/GO	Barro Alto	GO	Afluente do Ribeirão Barro Alto	Nascente	50	0,78	721.936	8.346.704	22
158	136+444	136+455	Sul	BR-080/GO	Barro Alto	GO	Afluente do Ribeirão Barro Alto	Curso d'água	30	1,53	721.875	8.346.652	22
159	136+826	136+937	Sul	BR-080/GO	Barro Alto	GO	Afluente do Ribeirão Barro Alto	Curso d'água	30	1,00	721.502	8.346.951	22
160	136+967	137+502	Sul	BR-080/GO	Barro Alto	GO	Afluente do Ribeirão Barro Alto (lago/lagoa)	Nascente	50	0,78	721.248	8.347.390	22
161	136+967	137+502	Sul	BR-080/GO	Barro Alto	GO	Afluente do Ribeirão Barro Alto (lago/lagoa)	Curso d'água	30	4,35	721.475	8.347.170	22
162	136+971	137+420	Norte	BR-080/GO	Barro Alto	GO	Afluente do Córrego Veredão	Curso d'água	30	4,21	721.740	8.347.552	22
163	136+995	137+061	Sul	BR-080/GO	Barro Alto	GO	Afluente do Ribeirão Barro Alto	Nascente	50	0,78	721.532	8.347.098	22
164	136+995	137+061	Sul	BR-080/GO	Barro Alto	GO	Afluente do Ribeirão Barro Alto	Curso d'água	30	1,64	721.586	8.347.177	22
165	137+028	137+086	Norte	BR-080/GO	Barro Alto	GO	Afluente do Córrego Veredão	Nascente	50	0,78	721.732	8.347.349	22
166	137+028	137+086	Norte	BR-080/GO	Barro Alto	GO	Afluente do Córrego Veredão	Curso d'água	30	1,31	721.735	8.347.349	22
167	137+329	137+510	Norte	BR-080/GO	Barro Alto	GO	Afluente do Córrego Veredão	Nascente	50	0,78	721.379	8.347.706	22
168	137+329	137+510	Norte	BR-080/GO	Barro Alto	GO	Afluente do Córrego Veredão	Curso d'água	30	1,69	721.478	8.347.648	22
169	137+701	138+022	Sul	BR-080/GO	Barro Alto	GO	Afluente do Ribeirão Passa Três	Nascente	50	0,78	721.033	8.347.397	22
170	137+701	138+022	Sul	BR-080/GO	Barro Alto	GO	Afluente do Ribeirão Passa Três	Curso d'água	30	3,35	720.982	8.347.586	22
171	137+712	137+803	Norte	BR-080/GO	Barro Alto	GO	Afluente do Ribeirão Passa Três	Nascente	50	0,78	721.176	8.347.746	22
172	137+712	137+803	Norte	BR-080/GO	Barro Alto	GO	Afluente do Ribeirão Passa Três	Curso d'água	30	1,22	721.171	8.347.824	22
173	137+807	138+047	Sul	BR-080/GO	Barro Alto	GO	Afluente do Ribeirão Passa Três	Curso d'água	30	2,64	720.874	8.347.537	22
174	137+954	138+151	Sul	BR-080/GO	Barro Alto	GO	Afluente do Ribeirão Passa Três	Curso d'água	30	2,36	720.737	8.347.632	22
175	137+980	138+210	Norte	BR-080/GO	Barro Alto	GO	Afluente do Ribeirão Passa Três	Nascente	50	0,78	720.976	8.347.847	22
176	137+980	138+210	Norte	BR-080/GO	Barro Alto	GO	Afluente do Ribeirão Passa Três	Curso d'água	30	1,63	721.002	8.347.947	22
177	138+039	138+487	Norte	BR-080/GO	Barro Alto	GO	Afluente do Ribeirão Passa Três	Nascente	50	0,78	720.833	8.347.761	22
178	138+039	138+487	Norte	BR-080/GO	Barro Alto	GO	Afluente do Ribeirão Passa Três	Curso d'água	30	3,07	720.740	8.347.967	22
179	138+058	138+207	Sul	BR-080/GO	Barro Alto	GO	Afluente do Ribeirão Passa Três	Curso d'água	30	2,18	720.662	8.347.701	22
180	138+189	138+261	Sul	BR-080/GO	Barro Alto	GO	Afluente do Ribeirão Passa Três	Curso d'água	30	2,12	720.609	8.347.782	22
181	138+210	138+930	Norte	BR-080/GO	Barro Alto	GO	Afluente do Ribeirão Passa Três	Curso d'água	30	4,66	720.698	8.348.262	22
182	138+278	138+294	Sul/Norte	BR-080/GO	Barro Alto	GO	Afluente do Ribeirão Passa Três	Curso d'água	30	2,63	720.583	8.347.869	22
183	138+515	138+634	Sul	BR-080/GO	Barro Alto	GO	Afluente do Ribeirão Passa Três	Curso d'água	30	1,37	720.379	8.348.210	22

Nº	Km	Km	Sentido	Rodovia	Município	UF	Curso d'água associado	Tipo de APP	Tamanho	Área (ha)	Coordenadas UTM		Zona
	Inicial	Final							da APP (m)		X	Y	UTM
184	138+606	138+710	Sul/Norte	BR-080/GO	Barro Alto	GO	Afluente do Ribeirão Passa Três	Curso d'água	30	2,70	720.504	8.348.328	22
185	138+704	138+762	Norte	BR-080/GO	Barro Alto	GO	Afluente do Ribeirão Passa Três	Curso d'água	30	1,64	720.808	8.348.361	22
186	139+010	139+014	Sul/Norte	BR-080/GO	Barro Alto	GO	Afluente do Ribeirão Passa Três	Nascente	50	0,78	720.341	8.348.648	22
187	139+010	139+014	Sul/Norte	BR-080/GO	Barro Alto	GO	Afluente do Ribeirão Passa Três	Curso d'água	30	3,11	720.569	8.348.595	22
188	139+019	139+124	Norte/Sul	BR-080/GO	Barro Alto	GO	Afluente do Ribeirão Passa Três	Curso d'água	30	2,66	720.752	8.348.680	22
189	139+124	140+543	Sul	BR-080/GO	Barro Alto	GO	Afluente do Ribeirão Passa Três	Curso d'água	30	10,00	720.298	8.349.501	22
190	139+256	139+435	Norte/Sul	BR-080/GO	Barro Alto	GO	Afluente do Ribeirão Passa Três	Curso d'água	30	2,82	720.653	8.349.026	22
191	139+798	139+815	Norte/Sul	BR-080/GO	Barro Alto	GO	Afluente do Ribeirão Passa Três	Curso d'água	30	2,32	720.521	8.349.451	22
192	140+518	140+539	Norte	BR-080/GO	Barro Alto	GO	Afluente do Ribeirão Passa Três (lago/lagoa)	Nascente	50	0,78	720.234	8.350.168	22
193	140+518	140+539	Norte	BR-080/GO	Barro Alto	GO	Afluente do Ribeirão Passa Três (lago/lagoa)	Curso d'água	30	1,17	720.171	8.350.151	22
194	140+541	140+697	Norte/Sul	BR-080/GO	Barro Alto	GO	Afluente do Ribeirão Passa Três	Curso d'água	30	2,68	719.966	8.350.069	22
195	140+732	141+112	Norte/Sul	BR-080/GO	Barro Alto	GO	Afluente do Ribeirão Passa Três (lago/lagoa)	Curso d'água	30	6,35	719.769	8.350.306	22
196	142+579	142+704	Sul	BR-080/GO	Barro Alto	GO	Afluente do Ribeirão Passa Três	Nascente	50	0,78	718.891	8.351.746	22
197	142+579	142+704	Sul	BR-080/GO	Barro Alto	GO	Afluente do Ribeirão Passa Três	Curso d'água	30	2,24	718.736	8.351.726	22
198	142+948	143+333	Norte	BR-080/GO	Barro Alto	GO	Afluente do Ribeirão Passa Três	Nascente	50	0,78	718.855	8.352.246	22
199	142+948	143+333	Norte	BR-080/GO	Barro Alto	GO	Afluente do Ribeirão Passa Três	Curso d'água	30	3,17	718.619	8.352.244	22
200	143+023	143+454	Norte	BR-080/GO	Barro Alto	GO	Afluente do Ribeirão Passa Três	Curso d'água	30	3,45	718.542	8.352.325	22
201	143+244	145+175	Norte/Sul	BR-080/GO	Barro Alto/ Santa Rita do Novo Destino	GO	Afluente do Ribeirão Passa Três	Curso d'água	30	14,31	717.608	8.352.900	22
202	143+400	143+595	Norte/Sul	BR-080/GO	Barro Alto	GO	Afluente do Ribeirão Passa Três	Curso d'água	30	3,50	718.415	8.352.474	22
203	145+975	146+142	Sul/Norte	BR-080/GO	Santa Rita do Novo Destino	GO	Afluente do Ribeirão Passa Três (lago/lagoa)	Curso d'água	30	7,01	716.198	8.353.762	22
204	146+792	147+117	Sul	BR-080/GO	Santa Rita do Novo Destino	GO	Afluente do Córrego da Ponte	Nascente	50	0,78	715.595	8.354.315	22
205	146+792	147+117	Sul	BR-080/GO	Santa Rita do Novo Destino	GO	Afluente do Córrego da Ponte	Curso d'água	30	2,78	715.389	8.354.291	22
206	147+279	147+851	Sul/Norte	BR-080/GO	Santa Rita do Novo Destino	GO	Córrego da Ponte	Curso d'água	30	6,88	714.707	8.354.760	22
207	147+851	148+047	Sul	BR-080/GO	Santa Rita do Novo Destino	GO	Ribeirão Passa Três	Curso d'água	30	2,19	714.548	8.354.837	22
208	147+865	148+142	Norte	BR-080/GO	Santa Rita do Novo Destino	GO	Afluente do Ribeirão Passa Três	Nascente	50	0,78	714.513	8.355.130	22
209	147+865	148+142	Norte	BR-080/GO	Santa Rita do Novo Destino	GO	Afluente do Ribeirão Passa Três	Curso d'água	30	1,99	714.625	8.355.048	22
210	148	148+363	Sul	BR-080/GO	Santa Rita do Novo Destino	GO	Afluente do Ribeirão Passa Três	Nascente	50	0,78	714.218	8.355.075	22
211	148	148+363	Sul	BR-080/GO	Santa Rita do Novo Destino	GO	Afluente do Ribeirão Passa Três	Curso d'água	30	2,50	714.334	8.354.931	22
212	148+119	148+291	Sul	BR-080/GO	Santa Rita do Novo Destino	GO	Afluente do Ribeirão Passa Três	Nascente	50	0,78	714.341	8.355.138	22
213	148+119	148+291	Sul	BR-080/GO	Santa Rita do Novo Destino	GO	Afluente do Ribeirão Passa Três	Curso d'água	30	1,83	714.391	8.355.020	22
214	148+479	148+937	Sul	BR-080/GO	Santa Rita do Novo Destino	GO	Afluente do Ribeirão Passa Três	Nascente	50	0,78	713.713	8.355.244	22
215	148+479	148+937	Sul	BR-080/GO	Santa Rita do Novo Destino	GO	Afluente do Ribeirão Passa Três	Curso d'água	30	3,28	713.952	8.355.180	22
216	148+503	148+507	Norte	BR-080/GO	Santa Rita do Novo Destino	GO	Afluente do Ribeirão Passa Três	Nascente	50	0,78	714.220	8.355.397	22
217	148+503	148+507	Norte	BR-080/GO	Santa Rita do Novo Destino	GO	Afluente do Ribeirão Passa Três	Curso d'água	30	1,30	714.229	8.355.479	22
218	148+726	148+822	Norte	BR-080/GO	Santa Rita do Novo Destino	GO	Afluente do Ribeirão Passa Três	Nascente	50	0,78	713.890	8.355.449	22
219	148+726	148+822	Norte	BR-080/GO	Santa Rita do Novo Destino	GO	Afluente do Ribeirão Passa Três	Curso d'água	30	1,67	713.961	8.355.539	22
220	149	149+255	Norte	BR-080/GO	Santa Rita do Novo Destino	GO	Afluente do Ribeirão Passa Três	Nascente	50	0,78	713.527	8.355.588	22
221	149	149+255	Norte	BR-080/GO	Santa Rita do Novo Destino	GO	Afluente do Ribeirão Passa Três	Curso d'água	30	2,13	713.734	8.355.627	22
222	149+053	149+061	Norte	BR-080/GO	Santa Rita do Novo Destino	GO	Afluente do Ribeirão Passa Três	Nascente	50	0,78	713.667	8.355.486	22
223	149+053	149+061	Norte	BR-080/GO	Santa Rita do Novo Destino	GO	Afluente do Ribeirão Passa Três	Curso d'água	30	1,38	713.732	8.355.549	22
224	149+280	149+334	Norte	BR-080/GO	Santa Rita do Novo Destino	GO	Afluente do Ribeirão Passa Três	Nascente	50	0,78	713.487	8.355.649	22
225	149+280	149+334	Norte	BR-080/GO	Santa Rita do Novo Destino	GO	Afluente do Ribeirão Passa Três	Curso d'água	30	1,72	713.590	8.355.709	22
226	149+618	149+620	Norte	BR-080/GO	Santa Rita do Novo Destino	GO	Afluente do Ribeirão Passa Três	Nascente	50	0,78	713.373	8.355.906	22
227	149+618	149+620	Norte	BR-080/GO	Santa Rita do Novo Destino	GO	Afluente do Ribeirão Passa Três	Curso d'água	30	1,38	713.451	8.355.945	22
228	150+726	150+831	Sul	BR-080/GO	Santa Rita do Novo Destino	GO	Córrego Ciprianinho	Nascente	50	0,78	712.448	8.356.671	22
229	150+726	150+831	Sul	BR-080/GO	Santa Rita do Novo Destino	GO	Córrego Ciprianinho	Curso d'água	30	1,10	712.391	8.356.708	22

Nº	Km	Km	Sentido	Rodovia	Município	UF	Curso d'água associado	Tipo de APP	Tamanho	Área (ha)	Coordenadas UTM		Zona
	Inicial	Final							da APP (m)		X	Y	UTM
230	151+120	151+478	Sul	BR-080/GO	Santa Rita do Novo Destino	GO	Afluente do Córrego Ciprianinho	Nascente	50	0,78	712.175	8.357.374	22
231	151+120	151+478	Sul	BR-080/GO	Santa Rita do Novo Destino	GO	Afluente do Córrego Ciprianinho	Curso d'água	30	3,03	712.182	8.357.171	22
232	151+885	152+323	Sul	BR-080/GO	Santa Rita do Novo Destino	GO	Córrego Ciprianinho	Nascente	50	0,78	711.867	8.357.680	22
233	151+885	152+323	Sul	BR-080/GO	Santa Rita do Novo Destino	GO	Córrego Ciprianinho	Curso d'água	30	3,18	711.848	8.357.919	22
234	151+984	152+310	Sul	BR-080/GO	Santa Rita do Novo Destino	GO	Afluente do Córrego Ciprianinho	Nascente	50	0,78	712.120	8.357.901	22
235	151+984	152+310	Sul	BR-080/GO	Santa Rita do Novo Destino	GO	Afluente do Córrego Ciprianinho	Nascente	50	0,78	712.120	8.357.901	22
236	151+984	152+310	Sul	BR-080/GO	Santa Rita do Novo Destino	GO	Afluente do Córrego Ciprianinho	Curso d'água	30	3,12	711.778	8.358.049	22
237	151+995	152+105	Sul	BR-080/GO	Santa Rita do Novo Destino	GO	Afluente do Córrego Ciprianinho	Curso d'água	30	1,49	711.948	8.357.904	22
238	155+063	155+096	Sul	BR-080/GO	Santa Rita do Novo Destino	GO	Afluente do Córrego Ciprianinho	Nascente	50	0,78	710.758	8.360.704	22
239	155+063	155+096	Sul	BR-080/GO	Santa Rita do Novo Destino	GO	Afluente do Córrego Ciprianinho	Curso d'água	30	1,09	710.701	8.360.670	22
240	155+941	156+456	Sul	BR-080/GO	Santa Rita do Novo Destino	GO	Afluente do Córrego dos Pires	Nascente	50	0,78	710.450	8.361.489	22
241	155+941	156+456	Sul	BR-080/GO	Santa Rita do Novo Destino	GO	Afluente do Córrego dos Pires	Curso d'água	30	3,56	710.391	8.361.742	22
242	155+963	156+083	Sul	BR-080/GO	Santa Rita do Novo Destino	GO	Afluente do Córrego dos Pires	Nascente	50	0,78	710.520	8.361.544	22
243	155+963	156+083	Sul	BR-080/GO	Santa Rita do Novo Destino	GO	Afluente do Córrego dos Pires	Nascente	50	0,78	710.520	8.361.544	22
244	155+963	156+083	Sul	BR-080/GO	Santa Rita do Novo Destino	GO	Afluente do Córrego dos Pires	Curso d'água	30	1,03	710.492	8.361.599	22
245	155+995	156+549	Norte	BR-080/GO	Santa Rita do Novo Destino	GO	Afluente do Córrego dos Pires	Curso d'água	30	3,68	710.482	8.361.869	22
246	156+116	156+305	Sul	BR-080/GO	Santa Rita do Novo Destino	GO	Afluente do Córrego dos Pires	Nascente	50	0,78	710.320	8.361.622	22
247	156+116	156+305	Sul	BR-080/GO	Santa Rita do Novo Destino	GO	Afluente do Córrego dos Pires	Curso d'água	30	1,49	710.280	8.361.712	22
248	156+134	156+490	Norte	BR-080/GO	Santa Rita do Novo Destino	GO	Afluente do Córrego dos Pires	Nascente	50	0,78	710.647	8.361.787	22
249	156+134	156+490	Norte	BR-080/GO	Santa Rita do Novo Destino	GO	Afluente do Córrego dos Pires	Nascente	50	0,78	710.647	8.361.787	22
250	156+134	156+490	Norte	BR-080/GO	Santa Rita do Novo Destino	GO	Afluente do Córrego dos Pires	Curso d'água	30	2,60	710.507	8.361.952	22
251	156+249	156+380	Norte	BR-080/GO	Santa Rita do Novo Destino	GO	Afluente do Córrego dos Pires	Curso d'água	30	1,39	710.520	8.361.983	22
252	156+259	156+331	Sul	BR-080/GO	Santa Rita do Novo Destino	GO	Afluente do Córrego dos Pires	Nascente	50	0,78	710.294	8.361.848	22
253	156+259	156+331	Sul	BR-080/GO	Santa Rita do Novo Destino	GO	Afluente do Córrego dos Pires	Curso d'água	30	1,11	710.258	8.361.790	22
254	156+312	156+460	Sul	BR-080/GO	Santa Rita do Novo Destino	GO	Afluente do Córrego dos Pires	Nascente	50	0,78	710.150	8.361.764	22
255	156+312	156+460	Sul	BR-080/GO	Santa Rita do Novo Destino	GO	Afluente do Córrego dos Pires	Curso d'água	30	1,78	710.201	8.361.877	22
256	156+373	156+556	Norte	BR-080/GO	Santa Rita do Novo Destino	GO	Afluente do Córrego dos Pires	Nascente	50	0,78	710.562	8.362.011	22
257	156+373	156+556	Norte	BR-080/GO	Santa Rita do Novo Destino	GO	Afluente do Córrego dos Pires	Nascente	50	0,78	710.562	8.362.011	22
258	156+373	156+556	Norte	BR-080/GO	Santa Rita do Novo Destino	GO	Afluente do Córrego dos Pires	Curso d'água	30	1,55	710.473	8.362.069	22
259	156+468	156+584	Norte	BR-080/GO	Santa Rita do Novo Destino	GO	Afluente do Córrego dos Pires	Curso d'água	30	1,26	710.477	8.362.138	22
260	156+519	156+693	Sul	BR-080/GO	Santa Rita do Novo Destino	GO	Afluente do Córrego dos Pires	Nascente	50	0,78	710.058	8.362.135	22
261	156+519	156+693	Sul	BR-080/GO	Santa Rita do Novo Destino	GO	Afluente do Córrego dos Pires	Curso d'água	30	1,35	710.114	8.362.067	22
262	156+554	156+706	Sul/Norte	BR-080/GO	Santa Rita do Novo Destino	GO	Córrego dos Pires	Nascente	50	0,78	710.053	8.361.981	22
263	156+554	156+706	Sul/Norte	BR-080/GO	Santa Rita do Novo Destino	GO	Córrego dos Pires	Curso d'água	30	4,55	710.355	8.362.073	22
264	156+632	156+917	Sul/Norte	BR-080/GO	Santa Rita do Novo Destino	GO	Afluente do Córrego dos Pires	Nascente	50	0,78	709.921	8.362.322	22
265	156+632	156+917	Sul/Norte	BR-080/GO	Santa Rita do Novo Destino	GO	Afluente do Córrego dos Pires	Curso d'água	30	3,52	710.188	8.362.323	22
266	156+686	156+873	Norte	BR-080/GO	Santa Rita do Novo Destino	GO	Afluente do Córrego dos Pires	Nascente	50	0,78	710.328	8.362.454	22
267	156+686	156+873	Norte	BR-080/GO	Santa Rita do Novo Destino	GO	Afluente do Córrego dos Pires	Curso d'água	30	1,66	710.433	8.362.412	22
268	158+257	158+451	Norte	BR-080/GO	Santa Rita do Novo Destino	GO	Afluente do Córrego do Retiro	Nascente	50	0,78	709.829	8.363.748	22
269	158+257	158+451	Norte	BR-080/GO	Santa Rita do Novo Destino	GO	Afluente do Córrego do Retiro	Curso d'água	30	1,55	709.822	8.363.853	22
270	158+441	158+466	Norte	BR-080/GO	Santa Rita do Novo Destino	GO	Afluente do Córrego do Retiro	Nascente	50	0,78	709.603	8.363.848	22
271	158+441	158+466	Norte	BR-080/GO	Santa Rita do Novo Destino	GO	Afluente do Córrego do Retiro	Curso d'água	30	1,94	709.702	8.363.952	22
272	158+579	158+640	Sul	BR-080/GO	Santa Rita do Novo Destino	GO	Afluente do Córrego Cancela	Nascente	50	0,78	709.296	8.363.875	22
273	158+579	158+640	Sul	BR-080/GO	Santa Rita do Novo Destino	GO	Afluente do Córrego Cancela	Curso d'água	30	0,96	709.251	8.363.909	22
274	158+589	158+838	Norte	BR-080/GO	Santa Rita do Novo Destino	GO	Córrego do Retiro	Nascente	50	0,78	709.516	8.364.212	22
275	158+589	158+838	Norte	BR-080/GO	Santa Rita do Novo Destino	GO	Córrego do Retiro	Curso d'água	30	2,13	709.699	8.364.093	22

Nº	Km	Km	Sentido	Rodovia	Município	UF	Curso d'água associado	Tipo de APP	Tamanho	Área (ha)	Coordenadas UTM		Zona
	Inicial	Final							da APP (m)		X	Y	UTM
276	158+724	158+808	Sul	BR-080/GO	Santa Rita do Novo Destino	GO	Afluente do Córrego Cancela	Nascente	50	0,78	709.220	8.364.040	22
277	158+724	158+808	Sul	BR-080/GO	Santa Rita do Novo Destino	GO	Afluente do Córrego Cancela	Nascente	50	0,78	709.220	8.364.040	22
278	158+724	158+808	Sul	BR-080/GO	Santa Rita do Novo Destino	GO	Afluente do Córrego Cancela	Curso d'água	30	1,09	709.203	8.364.077	22
279	158+767	158+783	Sul	BR-080/GO	Santa Rita do Novo Destino	GO	Afluente do Córrego Cancela	Curso d'água	30	0,43	709.167	8.364.109	22
280	158+784	159+037	Sul	BR-080/GO	Santa Rita do Novo Destino	GO	Afluente do Córrego Cancela	Nascente	50	0,78	709.296	8.364.137	22
281	158+784	159+037	Sul	BR-080/GO	Santa Rita do Novo Destino	GO	Afluente do Córrego Cancela	Curso d'água	30	2,06	709.217	8.364.262	22
282	158+829	158+858	Sul	BR-080/GO	Santa Rita do Novo Destino	GO	Afluente do Córrego Cancela	Curso d'água	30	0,68	709.273	8.364.208	22
283	158+858	158+973	Sul	BR-080/GO	Santa Rita do Novo Destino	GO	Afluente do Córrego Cancela	Nascente	50	0,78	709.394	8.364.226	22
284	158+858	158+973	Sul	BR-080/GO	Santa Rita do Novo Destino	GO	Afluente do Córrego Cancela	Nascente	50	0,78	709.394	8.364.226	22
285	158+858	158+973	Sul	BR-080/GO	Santa Rita do Novo Destino	GO	Afluente do Córrego Cancela	Nascente	50	0,78	709.394	8.364.226	22
286	158+858	158+973	Sul	BR-080/GO	Santa Rita do Novo Destino	GO	Afluente do Córrego Cancela	Curso d'água	30	1,73	709.304	8.364.304	22
287	158+932	158+944	Sul	BR-080/GO	Santa Rita do Novo Destino	GO	Afluente do Córrego Cancela	Curso d'água	30	0,67	709.343	8.364.304	22
288	159+018	159+022	Sul	BR-080/GO	Santa Rita do Novo Destino	GO	Afluente do Córrego Cancela	Nascente	50	0,78	709.398	8.364.390	22
289	159+018	159+022	Sul	BR-080/GO	Santa Rita do Novo Destino	GO	Afluente do Córrego Cancela	Nascente	50	0,78	709.398	8.364.390	22
290	159+018	159+022	Sul	BR-080/GO	Santa Rita do Novo Destino	GO	Afluente do Córrego Cancela	Curso d'água	30	1,79	709.277	8.364.416	22
291	159+128	159+140	Sul	BR-080/GO	Santa Rita do Novo Destino	GO	Afluente do Córrego Cancela	Curso d'água	30	0,90	709.208	8.364.485	22
292	159+139	159+170	Sul	BR-080/GO	Santa Rita do Novo Destino	GO	Afluente do Córrego Cancela	Curso d'água	30	1,24	709.206	8.364.522	22
293	159+169	159+209	Sul	BR-080/GO	Santa Rita do Novo Destino	GO	Afluente do Córrego Cancela	Curso d'água	30	1,00	709.195	8.364.545	22
294	159+195	159+244	Sul	BR-080/GO	Santa Rita do Novo Destino	GO	Afluente do Córrego Cancela	Curso d'água	30	0,82	709.186	8.364.579	22
295	159+202	159+552	Sul	BR-080/GO	Santa Rita do Novo Destino	GO	Afluente do Córrego Cancela	Nascente	50	0,78	709.378	8.364.570	22
296	159+202	159+552	Sul	BR-080/GO	Santa Rita do Novo Destino	GO	Afluente do Córrego Cancela	Nascente	50	0,78	709.378	8.364.570	22
297	159+202	159+552	Sul	BR-080/GO	Santa Rita do Novo Destino	GO	Afluente do Córrego Cancela	Nascente	50	0,78	709.378	8.364.570	22
298	159+202	159+552	Sul	BR-080/GO	Santa Rita do Novo Destino	GO	Afluente do Córrego Cancela	Nascente	50	0,78	709.378	8.364.570	22
299	159+202	159+552	Sul	BR-080/GO	Santa Rita do Novo Destino	GO	Afluente do Córrego Cancela	Nascente	50	0,78	709.378	8.364.570	22
300	159+202	159+552	Sul	BR-080/GO	Santa Rita do Novo Destino	GO	Afluente do Córrego Cancela	Curso d'água	30	2,83	709.256	8.364.733	22
301	159+259	159+261	Sul	BR-080/GO	Santa Rita do Novo Destino	GO	Afluente do Córrego Cancela	Nascente	50	0,78	709.158	8.364.616	22
302	159+259	159+261	Sul	BR-080/GO	Santa Rita do Novo Destino	GO	Afluente do Córrego Cancela	Curso d'água	30	0,42	709.146	8.364.615	22
303	159+318	159+330	Sul	BR-080/GO	Santa Rita do Novo Destino	GO	Afluente do Córrego Cancela	Curso d'água	30	0,52	709.150	8.364.683	22
304	159+327	159+524	Sul	BR-080/GO	Santa Rita do Novo Destino	GO	Afluente do Córrego Cancela	Nascente	50	0,78	709.235	8.364.688	22
305	159+327	159+524	Sul	BR-080/GO	Santa Rita do Novo Destino	GO	Afluente do Córrego Cancela	Curso d'água	30	1,64	709.159	8.364.765	22
306	159+350	159+469	Sul	BR-080/GO	Santa Rita do Novo Destino	GO	Afluente do Córrego Cancela	Nascente	50	0,78	709.373	8.364.718	22
307	159+350	159+469	Sul	BR-080/GO	Santa Rita do Novo Destino	GO	Afluente do Córrego Cancela	Curso d'água	30	1,62	709.301	8.364.800	22
308	159+434	159+457	Sul	BR-080/GO	Santa Rita do Novo Destino	GO	Afluente do Córrego Cancela	Nascente	50	0,78	709.369	8.364.824	22
309	159+434	159+457	Sul	BR-080/GO	Santa Rita do Novo Destino	GO	Afluente do Córrego Cancela	Curso d'água	30	0,73	709.345	8.364.814	22
310	159+459	159+467	Sul	BR-080/GO	Santa Rita do Novo Destino	GO	Afluente do Córrego Cancela	Nascente	50	0,78	709.316	8.364.832	22
311	159+459	159+467	Sul	BR-080/GO	Santa Rita do Novo Destino	GO	Afluente do Córrego Cancela	Curso d'água	30	0,55	709.294	8.364.827	22
312	159+503	159+514	Sul	BR-080/GO	Santa Rita do Novo Destino	GO	Afluente do Córrego Cancela	Nascente	50	0,78	709.248	8.364.873	22
313	159+503	159+514	Sul	BR-080/GO	Santa Rita do Novo Destino	GO	Afluente do Córrego Cancela	Curso d'água	30	0,74	709.211	8.364.866	22
314	159+508	159+735	Norte	BR-080/GO	Santa Rita do Novo Destino	GO	Afluente do Córrego Lambedor	Nascente	50	0,78	709.628	8.364.893	22
315	159+508	159+735	Norte	BR-080/GO	Santa Rita do Novo Destino	GO	Afluente do Córrego Lambedor	Curso d'água	30	2,06	709.596	8.365.037	22
316	159+595	159+730	Sul	BR-080/GO	Santa Rita do Novo Destino	GO	Afluente do Córrego Cancela	Nascente	50	0,78	709.169	8.364.922	22
317	159+595	159+730	Sul	BR-080/GO	Santa Rita do Novo Destino	GO	Afluente do Córrego Cancela	Curso d'água	30	0,74	709.151	8.364.955	22
318	159+597	159+842	Norte	BR-080/GO	Santa Rita do Novo Destino	GO	Córrego Lambedor	Nascente	50	0,78	709.458	8.364.975	22
319	159+597	159+842	Norte	BR-080/GO	Santa Rita do Novo Destino	GO	Córrego Lambedor	Curso d'água	30	2,76	709.533	8.365.145	22
320	159+628	159+754	Sul	BR-080/GO	Santa Rita do Novo Destino	GO	Afluente do Córrego Cancela	Nascente	50	0,78	709.349	8.364.983	22
321	159+628	159+754	Sul	BR-080/GO	Santa Rita do Novo Destino	GO	Afluente do Córrego Cancela	Curso d'água	30	1,82	709.220	8.364.989	22

Nº	Km	Km	Sentido	Rodovia	Município	UF	Curso d'água associado	Tipo de APP	Tamanho	Área (ha)	Coordenadas UTM		Zona
	Inicial	Final							da APP (m)		X	Y	UTM
322	159+827	159+970	Sul	BR-080/GO	Santa Rita do Novo Destino	GO	Afluente do Córrego Cancela	Nascente	50	0,78	709.272	8.365.144	22
323	159+827	159+970	Sul	BR-080/GO	Santa Rita do Novo Destino	GO	Afluente do Córrego Cancela	Nascente	50	0,78	709.272	8.365.144	22
324	159+827	159+970	Sul	BR-080/GO	Santa Rita do Novo Destino	GO	Afluente do Córrego Cancela	Curso d'água	30	1,60	709.077	8.365.163	22
325	159+876	159+894	Sul	BR-080/GO	Santa Rita do Novo Destino	GO	Afluente do Córrego Cancela	Curso d'água	30	0,87	709.090	8.365.079	22
326	159+887	159+921	Norte	BR-080/GO	Santa Rita do Novo Destino	GO	Afluente do Córrego Lambedor	Nascente	50	0,78	709.385	8.365.344	22
327	159+887	159+921	Norte	BR-080/GO	Santa Rita do Novo Destino	GO	Afluente do Córrego Lambedor	Curso d'água	30	1,25	709.455	8.365.383	22
328	159+949	159+997	Sul	BR-080/GO	Santa Rita do Novo Destino	GO	Afluente do Córrego Cancela	Nascente	50	0,78	709.187	8.365.288	22
329	159+949	159+997	Sul	BR-080/GO	Santa Rita do Novo Destino	GO	Afluente do Córrego Cancela	Curso d'água	30	1,82	709.093	8.365.200	22
330	159+982	159+997	Norte	BR-080/GO	Santa Rita do Novo Destino	GO	Afluente do Córrego Lambedor	Curso d'água	30	1,47	709.399	8.365.428	22
331	159+996	160+081	Norte	BR-080/GO	Santa Rita do Novo Destino	GO	Afluente do Córrego Lambedor	Nascente	50	0,78	709.322	8.365.470	22
332	159+996	160+081	Norte	BR-080/GO	Santa Rita do Novo Destino	GO	Afluente do Córrego Lambedor	Curso d'água	30	1,24	709.387	8.365.506	22
333	160+011	160+372	Norte	BR-080/GO	Santa Rita do Novo Destino	GO	Afluente do Córrego Lambedor	Nascente	50	0,78	709.243	8.365.345	22
334	160+011	160+372	Norte	BR-080/GO	Santa Rita do Novo Destino	GO	Afluente do Córrego Lambedor	Nascente	50	0,78	709.243	8.365.345	22
335	160+011	160+372	Norte	BR-080/GO	Santa Rita do Novo Destino	GO	Afluente do Córrego Lambedor	Nascente	50	0,78	709.243	8.365.345	22
336	160+011	160+372	Norte	BR-080/GO	Santa Rita do Novo Destino	GO	Afluente do Córrego Lambedor	Nascente	50	0,78	709.243	8.365.345	22
337	160+011	160+372	Norte	BR-080/GO	Santa Rita do Novo Destino	GO	Afluente do Córrego Lambedor	Curso d'água	30	2,81	709.252	8.365.555	22
338	160+021	160+165	Norte	BR-080/GO	Santa Rita do Novo Destino	GO	Afluente do Córrego Lambedor	Nascente	50	0,78	709.372	8.365.552	22
339	160+021	160+165	Norte	BR-080/GO	Santa Rita do Novo Destino	GO	Afluente do Córrego Lambedor	Curso d'água	30	0,81	709.398	8.365.534	22
340	160+086	160+110	Sul	BR-080/GO	Santa Rita do Novo Destino	GO	Afluente do Córrego Cancela	Nascente	50	0,78	709.094	8.365.342	22
341	160+086	160+110	Sul	BR-080/GO	Santa Rita do Novo Destino	GO	Afluente do Córrego Cancela	Curso d'água	30	0,71	709.059	8.365.341	22
342	160+110	160+140	Sul	BR-080/GO	Santa Rita do Novo Destino	GO	Afluente do Córrego Cancela	Curso d'água	30	0,69	708.916	8.365.312	22
343	160+113	160+133	Sul	BR-080/GO	Santa Rita do Novo Destino	GO	Afluente do Córrego Cancela	Nascente	50	0,78	709.067	8.365.393	22
344	160+113	160+133	Sul	BR-080/GO	Santa Rita do Novo Destino	GO	Afluente do Córrego Cancela	Nascente	50	0,78	709.067	8.365.393	22
345	160+113	160+133	Sul	BR-080/GO	Santa Rita do Novo Destino	GO	Afluente do Córrego Cancela	Curso d'água	30	1,55	708.993	8.365.320	22
346	160+117	160+249	Norte	BR-080/GO	Santa Rita do Novo Destino	GO	Afluente do Córrego Lambedor	Nascente	50	0,78	709.202	8.365.438	22
347	160+117	160+249	Norte	BR-080/GO	Santa Rita do Novo Destino	GO	Afluente do Córrego Lambedor	Curso d'água	30	1,31	709.241	8.365.571	22
348	160+179	160+213	Sul	BR-080/GO	Santa Rita do Novo Destino	GO	Afluente do Córrego Cancela	Nascente	50	0,78	709.025	8.365.435	22
349	160+179	160+213	Sul	BR-080/GO	Santa Rita do Novo Destino	GO	Afluente do Córrego Cancela	Curso d'água	30	1,44	708.931	8.365.451	22
350	160+247	160+343	Norte	BR-080/GO	Santa Rita do Novo Destino	GO	Afluente do Córrego Lambedor	Nascente	50	0,78	709.335	8.365.596	22
351	160+247	160+343	Norte	BR-080/GO	Santa Rita do Novo Destino	GO	Afluente do Córrego Lambedor	Curso d'água	30	0,66	709.334	8.365.627	22
352	160+252	160+297	Sul	BR-080/GO	Santa Rita do Novo Destino	GO	Afluente do Córrego Cancela	Curso d'água	30	1,07	708.958	8.365.527	22
353	160+259	160+351	Norte	BR-080/GO	Santa Rita do Novo Destino	GO	Afluente do Córrego Lambedor	Curso d'água	30	0,68	709.359	8.365.637	22
354	160+271	160+332	Norte	BR-080/GO	Santa Rita do Novo Destino	GO	Afluente do Córrego Lambedor	Nascente	50	0,78	709.155	8.365.572	22
355	160+271	160+332	Norte	BR-080/GO	Santa Rita do Novo Destino	GO	Afluente do Córrego Lambedor	Curso d'água	30	1,45	709.184	8.365.637	22
356	160+316	160+337	Sul	BR-080/GO	Santa Rita do Novo Destino	GO	Afluente do Córrego Cancela	Nascente	50	0,78	709.028	8.365.597	22
357	160+316	160+337	Sul	BR-080/GO	Santa Rita do Novo Destino	GO	Afluente do Córrego Cancela	Nascente	50	0,78	709.028	8.365.597	22
358	160+316	160+337	Sul	BR-080/GO	Santa Rita do Novo Destino	GO	Afluente do Córrego Cancela	Nascente	50	0,78	709.028	8.365.597	22
359	160+316	160+337	Sul	BR-080/GO	Santa Rita do Novo Destino	GO	Afluente do Córrego Cancela	Curso d'água	30	1,72	708.915	8.365.561	22
360	160+337	160+358	Sul	BR-080/GO	Santa Rita do Novo Destino	GO	Afluente do Córrego Cancela	Curso d'água	30	0,85	708.846	8.365.620	22
361	160+344	160+405	Norte	BR-080/GO	Santa Rita do Novo Destino	GO	Afluente do Córrego Lambedor	Nascente	50	0,78	709.124	8.365.698	22
362	160+344	160+405	Norte	BR-080/GO	Santa Rita do Novo Destino	GO	Afluente do Córrego Lambedor	Curso d'água	30	0,87	709.188	8.365.659	22
363	160+362	160+366	Norte	BR-080/GO	Santa Rita do Novo Destino	GO	Afluente do Córrego Lambedor	Curso d'água	30	0,56	709.180	8.365.664	22
364	160+459	160+699	Norte	BR-080/GO	Santa Rita do Novo Destino	GO	Afluente do Córrego Lambedor	Nascente	50	0,78	709.153	8.365.754	22
365	160+459	160+699	Norte	BR-080/GO	Santa Rita do Novo Destino	GO	Afluente do Córrego Lambedor	Nascente	50	0,78	709.153	8.365.754	22
366	160+459	160+699	Norte	BR-080/GO	Santa Rita do Novo Destino	GO	Afluente do Córrego Lambedor	Curso d'água	30	2,46	709.225	8.365.916	22
367	160+485	160+572	Sul	BR-080/GO	Santa Rita do Novo Destino	GO	Afluente do Córrego Cancela	Nascente	50	0,78	708.976	8.365.765	22

Nº	Km	Km	Sentido	Rodovia	Município	UF	Curso d'água associado	Tipo de APP	Tamanho	Área (ha)	Coordenadas UTM		Zona
	Inicial	Final							da APP (m)		X	Y	UTM
368	160+485	160+572	Sul	BR-080/GO	Santa Rita do Novo Destino	GO	Afluente do Córrego Cancela	Curso d'água	30	1,54	708.887	8.365.816	22
369	160+534	160+634	Norte	BR-080/GO	Santa Rita do Novo Destino	GO	Afluente do Córrego Lambedor	Nascente	50	0,78	709.250	8.365.836	22
370	160+534	160+564	Norte	BR-080/GO	Santa Rita do Novo Destino	GO	Afluente do Córrego Lambedor	Nascente	50	0,78	709.139	8.365.828	22
371	160+534	160+634	Norte	BR-080/GO	Santa Rita do Novo Destino	GO	Afluente do Córrego Lambedor	Curso d'água	30	0,98	709.266	8.365.890	22
372	160+534	160+564	Norte	BR-080/GO	Santa Rita do Novo Destino	GO	Afluente do Córrego Lambedor	Curso d'água	30	0,62	709.161	8.365.846	22
373	160+552	160+572	Sul	BR-080/GO	Santa Rita do Novo Destino	GO	Afluente do Córrego Cancela	Nascente	50	0,78	709.023	8.365.837	22
374	160+552	160+572	Sul	BR-080/GO	Santa Rita do Novo Destino	GO	Afluente do Córrego Cancela	Nascente	50	0,78	709.023	8.365.837	22
375	160+552	160+572	Sul	BR-080/GO	Santa Rita do Novo Destino	GO	Afluente do Córrego Cancela	Curso d'água	30	1,85	708.868	8.365.880	22
376	160+580	160+637	Sul	BR-080/GO	Santa Rita do Novo Destino	GO	Afluente do Córrego Cancela	Curso d'água	30	0,65	708.809	8.365.857	22
377	160+600	160+605	Norte	BR-080/GO	Santa Rita do Novo Destino	GO	Afluente do Córrego Lambedor	Nascente	50	0,78	709.143	8.365.900	22
378	160+600	160+605	Norte	BR-080/GO	Santa Rita do Novo Destino	GO	Afluente do Córrego Lambedor	Nascente	50	0,78	709.143	8.365.900	22
379	160+600	160+645	Norte	BR-080/GO	Santa Rita do Novo Destino	GO	Afluente do Córrego Lambedor	Curso d'água	30	0,56	709.325	8.365.923	22
380	160+600	160+605	Norte	BR-080/GO	Santa Rita do Novo Destino	GO	Afluente do Córrego Lambedor	Curso d'água	30	0,68	709.176	8.365.900	22
381	160+610	160+666	Norte	BR-080/GO	Santa Rita do Novo Destino	GO	Afluente do Córrego Lambedor	Curso d'água	30	0,84	709.182	8.365.939	22
382	160+735	160+900	Sul	BR-080/GO	Santa Rita do Novo Destino	GO	Afluente do Córrego Cancela	Nascente	50	0,78	708.902	8.366.012	22
383	160+735	160+900	Sul	BR-080/GO	Santa Rita do Novo Destino	GO	Afluente do Córrego Cancela	Nascente	50	0,78	708.902	8.366.012	22
384	160+735	160+900	Sul	BR-080/GO	Santa Rita do Novo Destino	GO	Afluente do Córrego Cancela	Curso d'água	30	1,37	708.864	8.366.091	22
385	160+752	160+909	Sul	BR-080/GO	Santa Rita do Novo Destino	GO	Afluente do Córrego Cancela	Curso d'água	30	1,26	708.811	8.366.068	22
386	160+766	160+883	Sul	BR-080/GO	Santa Rita do Novo Destino	GO	Afluente do Córrego Cancela	Nascente	50	0,78	709.016	8.366.052	22
387	160+766	160+883	Sul	BR-080/GO	Santa Rita do Novo Destino	GO	Afluente do Córrego Cancela	Curso d'água	30	1,29	708.950	8.366.103	22
388	160+880	160+920	Sul	BR-080/GO	Santa Rita do Novo Destino	GO	Afluente do Córrego Cancela	Nascente	50	0,78	709.003	8.366.165	22
389	160+880	160+920	Sul	BR-080/GO	Santa Rita do Novo Destino	GO	Afluente do Córrego Cancela	Curso d'água	30	1,78	708.879	8.366.158	22
390	161+106	161+320	Sul	BR-080/GO	Santa Rita do Novo Destino	GO	Afluente do Córrego Cancela	Nascente	50	0,78	708.987	8.366.386	22
391	161+106	161+320	Sul	BR-080/GO	Santa Rita do Novo Destino	GO	Afluente do Córrego Cancela	Curso d'água	30	2,03	708.827	8.366.435	22
392	161+324	161+390	Sul	BR-080/GO	Santa Rita do Novo Destino	GO	Afluente do Córrego Cancela	Nascente	50	0,78	708.918	8.366.571	22
393	161+324	161+390	Sul	BR-080/GO	Santa Rita do Novo Destino	GO	Afluente do Córrego Cancela	Curso d'água	30	1,81	708.797	8.366.538	22
394	161+893	161+902	Norte	BR-080/GO	Santa Rita do Novo Destino	GO	Afluente do Córrego Cancela	Nascente	50	0,78	708.837	8.367.186	22
395	161+893	161+902	Norte	BR-080/GO	Santa Rita do Novo Destino	GO	Afluente do Córrego Cancela	Curso d'água	30	1,18	708.895	8.367.184	22
396	162+057	162+092	Norte	BR-080/GO	Santa Rita do Novo Destino	GO	Afluente do Córrego Cancela	Nascente	50	0,78	708.738	8.367.308	22
397	162+057	162+092	Norte	BR-080/GO	Santa Rita do Novo Destino	GO	Afluente do Córrego Cancela	Curso d'água	30	1,30	708.808	8.367.356	22
398	162+282	162+307	Norte	BR-080/GO	Santa Rita do Novo Destino	GO	Afluente do Córrego Cancela	Nascente	50	0,78	708.582	8.367.507	22
399	162+282	162+307	Norte	BR-080/GO	Santa Rita do Novo Destino	GO	Afluente do Córrego Cancela	Curso d'água	30	1,54	708.681	8.367.538	22
400	162+512	162+560	Norte	BR-080/GO	Santa Rita do Novo Destino	GO	Afluente do Córrego Cancela	Nascente	50	0,78	708.544	8.367.720	22
401	162+512	162+560	Norte	BR-080/GO	Santa Rita do Novo Destino	GO	Afluente do Córrego Cancela	Curso d'água	30	1,16	708.609	8.367.796	22
402	162+581	163+494	Sul	BR-080/GO	Santa Rita do Novo Destino	GO	Afluente do Córrego Cancela	Curso d'água	30	6,61	708.001	8.368.006	22
403	163+543	163+547	Sul/Norte	BR-080/GO	Santa Rita do Novo Destino	GO	Córrego Cancela	Curso d'água	30	4,35	707.915	8.368.494	22
404	164+266	164+266	Sul/Norte	BR-080/GO	Santa Rita do Novo Destino/ Uruaçu	GO	Rio das Almas	Curso d'água	100	67,07	708.176	8.369.130	22
405	164+663	164+857	Norte	BR-080/GO	Uruaçu	GO	Afluente do Rio das Almas	Nascente	50	0,78	708.107	8.369.843	22
406	164+663	164+857	Norte	BR-080/GO	Uruaçu	GO	Afluente do Rio das Almas	Curso d'água	30	1,54	708.104	8.369.739	22
407	165+036	165+251	Sul	BR-080/GO	Uruaçu	GO	Afluente do Rio das Almas	Nascente	50	0,78	707.589	8.370.114	22
408	165+036	165+251	Sul	BR-080/GO	Uruaçu	GO	Afluente do Rio das Almas	Curso d'água	30	1,29	707.583	8.370.031	22
409	165+078	165+149	Norte	BR-080/GO	Uruaçu	GO	Afluente do Rio das Almas	Nascente	50	0,78	707.900	8.370.169	22
410	165+078	165+149	Norte	BR-080/GO	Uruaçu	GO	Afluente do Rio das Almas	Curso d'água	30	1,64	708.009	8.370.142	22
411	165+275	165+341	Norte	BR-080/GO	Uruaçu	GO	Afluente do Rio das Almas	Nascente	50	0,78	707.857	8.370.391	22
412	165+275	165+341	Norte	BR-080/GO	Uruaçu	GO	Afluente do Rio das Almas	Curso d'água	30	1,16	707.930	8.370.391	22
413	165+470	165+532	Norte	BR-080/GO	Uruaçu	GO	Afluente do Rio das Almas	Nascente	50	0,78	707.898	8.370.569	22

Nº	Km	Km	Sentido	Rodovia	Município	UF	Curso d'água associado	Tipo de APP	Tamanho	Área (ha)	Coordenadas UTM		Zona
	Inicial	Final							da APP (m)		X	Y	UTM
414	165+470	165+532	Norte	BR-080/GO	Uruaçu	GO	Afluente do Rio das Almas	Curso d'água	30	1,42	707.805	8.370.549	22
415	165+503	165+517	Sul	BR-080/GO	Uruaçu	GO	Afluente do Rio das Almas	Nascente	50	0,78	707.517	8.370.384	22
416	165+503	165+517	Sul	BR-080/GO	Uruaçu	GO	Afluente do Rio das Almas	Curso d'água	30	1,37	707.440	8.370.337	22
417	165+589	165+675	Norte	BR-080/GO	Uruaçu	GO	Afluente do Rio das Almas	Nascente	50	0,78	707.607	8.370.630	22
418	165+589	165+675	Norte	BR-080/GO	Uruaçu	GO	Afluente do Rio das Almas	Curso d'água	30	1,73	707.716	8.370.662	22
419	165+703	165+757	Sul	BR-080/GO	Uruaçu	GO	Afluente do Rio das Almas	Nascente	50	0,78	707.491	8.370.587	22
420	165+703	165+757	Sul	BR-080/GO	Uruaçu	GO	Afluente do Rio das Almas	Curso d'água	30	1,95	707.361	8.370.551	22
421	165+963	166+243	Norte	BR-080/GO	Uruaçu	GO	Afluente do Rio das Almas	Nascente	50	0,78	707.366	8.371.197	22
422	165+963	166+243	Norte	BR-080/GO	Uruaçu	GO	Afluente do Rio das Almas	Curso d'água	30	2,38	707.413	8.371.044	22
423	165+986	165+995	Norte	BR-080/GO	Uruaçu	GO	Afluente do Rio das Almas	Nascente	50	0,78	707.419	8.370.896	22
424	165+986	165+995	Norte	BR-080/GO	Uruaçu	GO	Afluente do Rio das Almas	Curso d'água	30	1,24	707.463	8.370.961	22
425	166+166	166+247	Norte	BR-080/GO	Uruaçu	GO	Afluente do Rio das Almas	Nascente	50	0,78	707.272	8.371.116	22
426	166+166	166+247	Norte	BR-080/GO	Uruaçu	GO	Afluente do Rio das Almas	Curso d'água	30	0,87	707.319	8.371.103	22
427	166+232	166+287	Sul	BR-080/GO	Uruaçu	GO	Afluente do Rio das Almas	Nascente	50	0,78	707.109	8.371.022	22
428	166+232	166+287	Sul	BR-080/GO	Uruaçu	GO	Afluente do Rio das Almas	Curso d'água	30	1,88	707.033	8.370.912	22
429	166+334	166+584	Sul	BR-080/GO	Uruaçu	GO	Afluente do Rio das Almas	Nascente	50	0,78	706.809	8.371.150	22
430	166+334	166+584	Sul	BR-080/GO	Uruaçu	GO	Afluente do Rio das Almas	Curso d'água	30	2,00	706.873	8.371.023	22
431	167+471	167+705	Norte	BR-080/GO	Uruaçu	GO	Afluente do Córrego Gramago (lago/lagoa)	Nascente	50	0,78	706.219	8.372.147	22
432	167+471	167+705	Norte	BR-080/GO	Uruaçu	GO	Afluente do Córrego Gramago (lago/lagoa)	Curso d'água	30	5,57	706.679	8.372.053	22
433	169+821	172+899	Norte	BR-080/GO	Uruaçu	GO	Córrego Gramago (lago/lagoa)	Curso d'água	30	29,77	704.141	8.373.959	22
434	172+219	172+256	Norte	BR-080/GO	Uruaçu	GO	Afluente do Córrego Gramagor	Nascente	50	0,78	702.560	8.374.857	22
435	172+219	172+256	Norte	BR-080/GO	Uruaçu	GO	Afluente do Córrego Gramagor	Curso d'água	30	1,38	702.658	8.374.926	22
436	173+312	173+325	Norte	BR-080/GO	Uruaçu	GO	Afluente do Córrego Barroso	Curso d'água	30	4,80	701.924	8.375.680	22
437	174+229	174+305	Sul	BR-080/GO	Uruaçu	GO	Afluente do Córrego Barroso	Nascente	50	0,78	700.987	8.376.167	22
438	174+229	174+305	Sul	BR-080/GO	Uruaçu	GO	Afluente do Córrego Barroso	Curso d'água	30	1,70	700.901	8.376.086	22
439	174+282	174+382	Sul	BR-080/GO	Uruaçu	GO	Afluente do Córrego Barroso	Curso d'água	30	0,93	700.881	8.376.058	22
440	174+398	174+493	Sul	BR-080/GO	Uruaçu	GO	Afluente do Córrego Barroso (lago/lagoa)	Nascente	50	0,78	700.809	8.376.259	22
441	174+398	174+493	Sul	BR-080/GO	Uruaçu	GO	Afluente do Córrego Barroso (lago/lagoa)	Curso d'água	30	1,30	700.822	8.376.153	22
442	174+552	174+591	Norte	BR-080/GO	Uruaçu	GO	Córrego do Morro	Nascente	50	0,78	701.028	8.376.533	22
443	174+552	174+591	Norte	BR-080/GO	Uruaçu	GO	Córrego do Morro	Curso d'água	30	1,03	701.059	8.376.586	22
444	176+256	176+412	Norte	BR-080/GO	Uruaçu	GO	Afluente do Córrego do Morro	Nascente	50	0,78	699.524	8.377.668	22
445	176+256	176+412	Norte	BR-080/GO	Uruaçu	GO	Afluente do Córrego do Morro	Curso d'água	30	2,16	699.736	8.377.769	22
446	178+076	178+198	Norte	BR-080/GO	Uruaçu	GO	Córrego do Zé Redondo	Nascente	50	0,78	698.219	8.378.711	22
447	178+076	178+198	Norte	BR-080/GO	Uruaçu	GO	Córrego do Zé Redondo	Curso d'água	30	1,61	698.282	8.378.802	22
448	180+150	180+110	Norte	BR-080/GO	Uruaçu	GO	Córrego Pimpona (lago/lagoa)	Nascente	50	0,78	697.225	8.380.413	22
449	180+150	180+110	Norte	BR-080/GO	Uruaçu	GO	Córrego Pimpona (lago/lagoa)	Curso d'água	30	3,92	697.429	8.380.501	22
450	94+939	94+962	Norte	BR-080/GO	Vila Propício	GO	Afluente do Córrego Barreiro	Nascente	50	0,78	746.453	8.317.449	22
451	94+9390	94+962	Norte	BR-080/GO	Vila Propício	GO	Afluente do Córrego Barreiro	Curso d'água	30	1,92	746.503	8.317.569	22
452	99+3648	100+513	Sul	BR-080/GO	Vila Propício	GO	Córrego Velha Chica (lago/lagoa)	Curso d'água	30	8,41	741.513	8.317.815	22

BR-414/GO

Quadro 1.14-6: Identificação das Áreas de Preservação Permanente na AID da BR-414/GO

Nº	Km	Km	Sentido	Rodovia	Município	UF	Curso d'água associado	Tipo de APP	Tamanho	Área (ha)	Coordenadas UTM		Zona
	Inicial	Final							da APP (m)		X	Y	UTM
1	300+559	300+717	Sul/Norte	BR-414/GO	Vila Propício	GO	Córrego dois Irmãos	Curso d'água	30	4,11	747.276	8.316.656	22
2	301+028	301+052	Norte	BR-414/GO	Vila Propício	GO	Afluente do Córrego dois Irmãos	Nascente	50	0,78	747.425	8.316.311	22
3	301+028	301+052	Norte	BR-414/GO	Vila Propício	GO	Afluente do Córrego dois Irmãos	Curso d'água	30	0,42	747.425	8.316.311	22
4	301+040	301+142	Norte	BR-414/GO	Vila Propício	GO	Afluente do Córrego dois Irmãos	Nascente	50	0,78	747.428	8.316.299	22
5	301+040	301+142	Norte	BR-414/GO	Vila Propício	GO	Afluente do Córrego dois Irmãos	Curso d'água	30	1,21	747.428	8.316.299	22
6	301+094	301+441	Sul/Norte	BR-414/GO	Vila Propício	GO	Afluente do Córrego dois Irmãos	Curso d'água	30	4,67	747.392	8.316.094	22
7	301+112	301+215	Norte	BR-414/GO	Vila Propício	GO	Afluente do Córrego dois irmãos	Nascente	50	0,78	747.620	8.316.234	22
8	301+112	301+215	Norte	BR-414/GO	Vila Propício	GO	Afluente do Córrego dois irmãos	Curso d'água	30	0,91	747.620	8.316.234	22
9	301+140	301+233	Norte	BR-414/GO	Vila Propício	GO	Afluente do Córrego dois Irmãos	Nascente	50	0,78	747.554	8.316.193	22
10	301+140	301+233	Norte	BR-414/GO	Vila Propício	GO	Afluente do Córrego dois Irmãos	Curso d'água	30	0,85	747.554	8.316.193	22
11	301+217	301+361	Norte	BR-414/GO	Vila Propício	GO	Afluente do Córrego dois irmãos	Nascente	50	0,78	747.442	8.316.051	22
12	301+217	301+361	Norte	BR-414/GO	Vila Propício	GO	Afluente do Córrego dois irmãos	Curso d'água	30	1,30	747.442	8.316.051	22
13	302+482	302+839	Norte	BR-414/GO	Vila Propício	GO	Afluente do Córrego Mamona	Nascente	50	0,78	747.768	8.314.729	22
14	302+482	302+839	Norte	BR-414/GO	Vila Propício	GO	Afluente do Córrego Mamona	Curso d'água	30	2,49	747.768	8.314.729	22
15	302+787	302+882	Norte/Sul	BR-414/GO	Vila Propício	GO	Córrego Mamona	Curso d'água	30	3,96	747.778	8.314.550	22
16	302+828	302+959	Sul	BR-414/GO	Vila Propício	GO	Afluente do Córrego Mamona	Nascente	50	0,78	747.578	8.314.434	22
17	302+828	302+959	Sul	BR-414/GO	Vila Propício	GO	Afluente do Córrego Mamona	Curso d'água	30	1,25	747.578	8.314.434	22
18	302+882	303+146	Norte	BR-414/GO	Vila Propício	GO	Afluente do Córrego Mamona	Nascente	50	0,78	747.989	8.314.433	22
19	302+882	303+146	Norte	BR-414/GO	Vila Propício	GO	Afluente do Córrego Mamona	Curso d'água	30	2,40	747.989	8.314.433	22
20	302+914	303+090	Sul	BR-414/GO	Vila Propício	GO	Afluente do Córrego Mamona	Nascente	50	0,78	747.591	8.314.334	22
21	302+914	303+090	Sul	BR-414/GO	Vila Propício	GO	Afluente do Córrego Mamona	Curso d'água	30	1,41	747.591	8.314.334	22
22	302+966	303+300	Norte	BR-414/GO	Vila Propício	GO	Afluente do Córrego Mamona	Curso d'água	30	2,35	748.092	8.314.242	22
23	302+998	303+038	Norte	BR-414/GO	Vila Propício	GO	Afluente do Córrego Mamona	Nascente	50	0,78	747.908	8.314.391	22
24	302+998	303+038	Norte	BR-414/GO	Vila Propício	GO	Afluente do Córrego Mamona	Curso d'água	30	0,78	747.908	8.314.391	22

Nº	Km	Km	Sentido	Rodovia	Município	UF	Curso d'água associado	Tipo de APP	Tamanho	Área (ha)	Coordenadas UTM		Zona
	Inicial	Final							da APP (m)		X	Y	UTM
25	303+076	303+088	Norte	BR-414/GO	Vila Propício	GO	Afluente do Córrego Mamona	Nascente	50	0,78	747.915	8.314.324	22
26	303+076	303+088	Norte	BR-414/GO	Vila Propício	GO	Afluente do Córrego Mamona	Curso d'água	30	0,69	747.915	8.314.324	22
27	303+388	304+116	Norte	BR-414/GO	Vila Propício	GO	Afluente do Córrego Mamona (Lago/lagoa)	Curso d'água	30	6,26	748.152	8.313.861	22
28	304+222	304+374	Norte	BR-414/GO	Vila Propício	GO	Afluente do Córrego Mamona (Lago/lagoa)	Nascente	50	0,78	748.199	8.313.292	22
29	304+222	304+374	Norte	BR-414/GO	Vila Propício	GO	Afluente do Córrego Mamona (Lago/lagoa)	Curso d'água	30	2,66	748.199	8.313.292	22
30	305+750	306+086	Norte	BR-414/GO	Vila Propício	GO	Afluente do Córrego Cachoeira	Nascente	50	0,78	748.485	8.311.416	22
31	305+750	306+086	Norte	BR-414/GO	Vila Propício	GO	Afluente do Córrego Cachoeira	Curso d'água	30	4,38	748.485	8.311.416	22
32	305+802	305+813	Sul	BR-414/GO	Vila Propício	GO	Afluente do Córrego Cachoeira (lago/lagoa)	Curso d'água	30	1,32	748.156	8.311.546	22
33	305+836	306+084	Norte	BR-414/GO	Vila Propício	GO	Afluente do Córrego Cachoeira	Nascente	50	0,78	748.670	8.311.524	22
34	305+836	306+084	Norte	BR-414/GO	Vila Propício	GO	Afluente do Córrego Cachoeira	Curso d'água	30	1,81	748.670	8.311.524	22
35	305+885	305+934	Sul	BR-414/GO	Vila Propício	GO	Afluente do Córrego Cachoeira (lago/lagoa)	Curso d'água	30	1,46	748.251	8.311.480	22
36	305+908	305+917	Norte	BR-414/GO	Vila Propício	GO	Afluente do Córrego Cachoeira	Nascente	50	0,78	748.458	8.311.549	22
37	305+908	305+917	Norte	BR-414/GO	Vila Propício	GO	Afluente do Córrego Cachoeira	Curso d'água	30	0,52	748.458	8.311.549	22
38	305+910	305+982	Norte	BR-414/GO	Vila Propício	GO	Afluente do Córrego Cachoeira	Nascente	50	0,78	748.692	8.311.540	22
39	305+910	305+982	Norte	BR-414/GO	Vila Propício	GO	Afluente do Córrego Cachoeira	Curso d'água	30	0,77	748.692	8.311.540	22
40	305+938	306+084	Sul	BR-414/GO	Vila Propício	GO	Afluente do Córrego Cachoeira	Nascente	50	0,78	748.397	8.311.440	22
41	305+938	306+084	Sul	BR-414/GO	Vila Propício	GO	Afluente do Córrego Cachoeira	Curso d'água	30	1,18	748.397	8.311.440	22
42	305+954	306+003	Sul	BR-414/GO	Vila Propício	GO	Afluente do Córrego Cachoeira (lago/lagoa)	Nascente	50	0,78	748.337	8.311.451	22
43	305+954	306+003	Sul	BR-414/GO	Vila Propício	GO	Afluente do Córrego Cachoeira (lago/lagoa)	Curso d'água	30	1,00	748.337	8.311.451	22
44	305+990	306+073	Sul	BR-414/GO	Vila Propício	GO	Afluente do Córrego Cachoeira	Curso d'água	30	0,93	748.304	8.311.412	22
45	306+021	306+046	Sul	BR-414/GO	Vila Propício	GO	Afluente do Córrego Cachoeira	Curso d'água	30	0,49	748.334	8.311.409	22
46	306+088	306+106	Norte/Sul	BR-414/GO	Vila Propício	GO	Córrego Cachoeira	Curso d'água	30	2,62	748.303	8.311.351	22
47	306+146	306+180	Norte	BR-414/GO	Vila Propício	GO	Afluente do Córrego Cachoeira	Curso d'água	30	0,51	748.582	8.311.307	22
48	306+198	306+337	Norte	BR-414/GO	Vila Propício	GO	Afluente do Córrego Cachoeira (lago/lagoa)	Nascente	50	0,78	748.560	8.311.247	22
49	306+198	306+337	Norte	BR-414/GO	Vila Propício	GO	Afluente do Córrego Cachoeira (lago/lagoa)	Curso d'água	30	1,74	748.560	8.311.247	22

Nº	Km	Km	Sentido	Rodovia	Município	UF	Curso d'água associado	Tipo de APP	Tamanho	Área (ha)	Coordenadas UTM		Zona
	Inicial	Final							da APP (m)		X	Y	UTM
50	307+641	308+008	Sul	BR-414/GO	Vila Propício	GO	Afluente do Riacho Fundo	Nascente	50	0,78	748.682	8.309.595	22
51	307+641	308+008	Sul	BR-414/GO	Vila Propício	GO	Afluente do Riacho Fundo	Curso d'água	30	2,78	748.682	8.309.595	22
52	307+646	307+852	Norte	BR-414/GO	Vila Propício	GO	Afluente do Riacho Fundo	Nascente	50	0,78	749.032	8.309.831	22
53	307+646	307+852	Norte	BR-414/GO	Vila Propício	GO	Afluente do Riacho Fundo	Curso d'água	30	1,84	749.032	8.309.831	22
54	307+697	307+717	Norte	BR-414/GO	Vila Propício	GO	Afluente do Riacho Fundo	Nascente	50	0,78	749.082	8.309.900	22
55	307+697	307+717	Norte	BR-414/GO	Vila Propício	GO	Afluente do Riacho Fundo	Curso d'água	30	0,50	749.082	8.309.900	22
56	307+827	307+982	Norte	BR-414/GO	Vila Propício	GO	Afluente do Riacho Fundo	Nascente	50	0,78	749.013	8.309.647	22
57	307+827	307+982	Norte	BR-414/GO	Vila Propício	GO	Afluente do Riacho Fundo	Curso d'água	30	1,99	749.013	8.309.647	22
58	307+934	308+168	Norte/Sul	BR-414/GO	Vila Propício	GO	Riacho Fundo	Curso d'água	30	4,54	749.025	8.309.390	22
59	308+025	308+173	Sul	BR-414/GO	Vila Propício	GO	Afluente do Riacho Fundo	Curso d'água	30	1,32	748.820	8.309.380	22
60	310+403	310+928	Sul/Norte	BR-414/GO	Vila Propício	GO	Afluente do Riacho Fundo	Curso d'água	30	5,20	750.003	8.307.040	22
61	311+887	312+433	Sul	BR-414/GO	Vila Propício	GO	Afluente do Riacho Fundo	Nascente	50	0,78	750.849	8.305.880	22
62	311+887	312+433	Sul	BR-414/GO	Vila Propício	GO	Afluente do Riacho Fundo	Curso d'água	30	3,59	750.849	8.305.880	22
63	311+924	312+030	Sul	BR-414/GO	Vila Propício	GO	Afluente do Riacho Fundo	Nascente	50	0,78	750.680	8.305.969	22
64	311+924	312+030	Sul	BR-414/GO	Vila Propício	GO	Afluente do Riacho Fundo	Curso d'água	30	1,28	750.680	8.305.969	22
65	312+012	312+054	Sul	BR-414/GO	Vila Propício	GO	Afluente do Riacho Fundo	Nascente	50	0,78	750.657	8.305.921	22
66	312+012	312+054	Sul	BR-414/GO	Vila Propício	GO	Afluente do Riacho Fundo	Curso d'água	30	1,20	750.657	8.305.921	22
67	312+121	312+826	Norte/Sul	BR-414/GO	Vila Propício	GO	Afluente do Riacho Fundo	Curso d'água	30	5,89	751.015	8.305.670	22
68	312+328	312+867	Norte	BR-414/GO	Vila Propício	GO	Afluente do Riacho Fundo	Nascente	50	0,78	751.215	8.305.601	22
69	312+328	312+867	Norte	BR-414/GO	Vila Propício	GO	Afluente do Riacho Fundo	Curso d'água	30	3,57	751.215	8.305.601	22
70	312+399	312+638	Norte	BR-414/GO	Vila Propício	GO	Afluente do Riacho Fundo	Nascente	50	0,78	751.233	8.305.723	22
71	312+399	312+638	Norte	BR-414/GO	Vila Propício	GO	Afluente do Riacho Fundo	Curso d'água	30	2,04	751.233	8.305.723	22
72	312+444	313+307	Sul	BR-414/GO	Vila Propício	GO	Afluente do Riacho Fundo	Nascente	50	0,78	751.146	8.305.444	22
73	312+444	313+307	Sul	BR-414/GO	Vila Propício	GO	Afluente do Riacho Fundo	Curso d'água	30	5,49	751.146	8.305.444	22
74	315+001	315+654	Sul	BR-414/GO	Vila Propício	GO	Afluente do Riacho Fundo (lago/lagoa)	Curso d'água	30	9,99	752.387	8.302.991	22

Nº	Km		Sentido	Rodovia	Município	UF	Curso d'água associado	Tipo de APP	Tamanho	Área (ha)	Coordenadas UTM		Zona
	Inicial	Final							da APP (m)		X	Y	UTM
75	315+717	316+461	Norte/Sul	BR-414/GO	Vila Propício	GO	Afluente do Riacho Fundo	Curso d'água	30	6,21	752.508	8.302.369	22
76	318+952	319+032	Sul/Norte	BR-414/GO	Cocalzinho de Goiás/ Vila Propício	GO	Córrego Grotão	Curso d'água	30	4,11	752.692	8.299.567	22
77	321+572	322+220	Norte	BR-414/GO	Cocalzinho de Goiás	GO	Afluente do Córrego Lajinha	Nascente	50	0,78	753.711	8.296.898	22
78	321+572	322+220	Norte	BR-414/GO	Cocalzinho de Goiás	GO	Afluente do Córrego Lajinha	Curso d'água	30	4,29	753.711	8.296.898	22
79	321+830	322+277	Sul	BR-414/GO	Cocalzinho de Goiás	GO	Afluente do Córrego Lajinha	Nascente	50	0,78	753.395	8.296.550	22
80	321+830	322+277	Sul	BR-414/GO	Cocalzinho de Goiás	GO	Afluente do Córrego Lajinha	Curso d'água	30	3,43	753.395	8.296.550	22
81	322+299	322+332	Sul/Norte	BR-414/GO	Cocalzinho de Goiás	GO	Córrego Lajinha	Curso d'água	30	4,18	753.796	8.296.548	22
82	324+755	325+112	Norte	BR-414/GO	Cocalzinho de Goiás	GO	Vereda Arara	Nascente	50	0,78	755.191	8.294.199	22
83	324+755	325+112	Norte	BR-414/GO	Cocalzinho de Goiás	GO	Vereda Arara	Curso d'água	30	2,76	755.191	8.294.199	22
84	326+728	326+947	Norte	BR-414/GO	Cocalzinho de Goiás	GO	Afluente do Córrego Pirapitinga	Nascente	50	0,78	755.699	8.292.393	22
85	326+728	326+947	Norte	BR-414/GO	Cocalzinho de Goiás	GO	Afluente do Córrego Pirapitinga	Curso d'água	30	1,74	755.699	8.292.393	22
86	326+749	326+910	Norte	BR-414/GO	Cocalzinho de Goiás	GO	Afluente do Córrego Pirapitinga	Nascente	50	0,78	755.555	8.292.370	22
87	326+749	326+910	Norte	BR-414/GO	Cocalzinho de Goiás	GO	Afluente do Córrego Pirapitinga	Curso d'água	30	1,29	755.555	8.292.370	22
88	326+793	326+893	Norte	BR-414/GO	Cocalzinho de Goiás	GO	Afluente do Córrego Pirapitinga	Nascente	50	0,78	755.465	8.292.286	22
89	326+793	326+893	Norte	BR-414/GO	Cocalzinho de Goiás	GO	Afluente do Córrego Pirapitinga	Curso d'água	30	0,88	755.465	8.292.286	22
90	326+840	327+085	Sul/Norte	BR-414/GO	Cocalzinho de Goiás	GO	Córrego Pirapitinga	Curso d'água	30	4,91	755.432	8.292.202	22

Nº	Km	Km	Sentido	Rodovia	Município	UF	Curso d'água associado	Tipo de APP	Tamanho	Área (ha)	Coordenadas UTM		Zona
	Inicial	Final							da APP (m)		X	Y	UTM
91	328+221	328+312	Norte	BR-414/GO	Cocalzinho de Goiás	GO	Afluente do Córrego Pirapitinga (lago/lagoa)	Nascente	50	0,78	755.942	8.290.885	22
92	328+221	328+312	Norte	BR-414/GO	Cocalzinho de Goiás	GO	Afluente do Córrego Pirapitinga (lago/lagoa)	Curso d'água	30	2,17	755.942	8.290.885	22
93	328+308	328+365	Norte	BR-414/GO	Cocalzinho de Goiás	GO	Afluente do Córrego Pirapitinga	Curso d'água	30	0,72	755.971	8.290.873	22
94	328+345	328+371	Norte	BR-414/GO	Cocalzinho de Goiás	GO	Afluente do Córrego Pirapitinga	Nascente	50	0,78	755.875	8.290.831	22
95	328+345	328+371	Norte	BR-414/GO	Cocalzinho de Goiás	GO	Afluente do Córrego Pirapitinga	Curso d'água	30	1,01	755.875	8.290.831	22
96	329+022	329+761	Norte	BR-414/GO	Cocalzinho de Goiás	GO	Afluente do Córrego Pirapitinga (lago/lagoa)	Nascente	50	0,78	756.075	8.290.153	22
97	329+022	329+761	Norte	BR-414/GO	Cocalzinho de Goiás	GO	Afluente do Córrego Pirapitinga (lago/lagoa)	Curso d'água	30	8,54	756.075	8.290.153	22
98	330+938	331+943	Sul	BR-414/GO	Cocalzinho de Goiás	GO	Afluente do Córrego Cedro (lago/lagoa)	Nascente	50	0,78	755.763	8.287.712	22
99	330+938	331+943	Sul	BR-414/GO	Cocalzinho de Goiás	GO	Afluente do Córrego Cedro (lago/lagoa)	Curso d'água	30	6,97	755.763	8.287.712	22
100	331+194	331+515	Sul	BR-414/GO	Cocalzinho de Goiás	GO	Afluente do Córrego Cedro	Curso d'água	30	2,63	755.727	8.287.896	22
101	331+377	331+562	Sul	BR-414/GO	Cocalzinho de Goiás	GO	Afluente do Córrego Cedro	Curso d'água	30	1,89	755.673	8.287.775	22
102	331+393	331+622	Norte/Sul	BR-414/GO	Cocalzinho de Goiás	GO	Afluente do Córrego Cedro	Nascente	50	0,78	755.928	8.287.722	22
103	331+393	331+622	Norte/Sul	BR-414/GO	Cocalzinho de Goiás	GO	Afluente do Córrego Cedro	Curso d'água	30	3,32	755.928	8.287.722	22
104	331+687	333+091	Norte	BR-414/GO	Cocalzinho de Goiás	GO	Afluente do Córrego Cedro	Curso d'água	30	9,75	755.754	8.286.909	22
105	331+811	331+848	Sul	BR-414/GO	Cocalzinho de Goiás	GO	Afluente do Córrego Cedro	Nascente	50	0,78	755.578	8.287.414	22
106	331+811	331+848	Sul	BR-414/GO	Cocalzinho de Goiás	GO	Afluente do Córrego Cedro	Curso d'água	30	0,74	755.578	8.287.414	22

Nº	Km	Km	Sentido	Rodovia	Município	UF	Curso d'água associado	Tipo de APP	Tamanho	Área (ha)	Coordenadas UTM		Zona
	Inicial	Final							da APP (m)		X	Y	UTM
107	331+843	331+890	Sul	BR-414/GO	Cocalzinho de Goiás	GO	Afluente do Córrego Cedro	Nascente	50	0,78	755.728	8.287.347	22
108	331+843	331+890	Sul	BR-414/GO	Cocalzinho de Goiás	GO	Afluente do Córrego Cedro	Curso d'água	30	1,38	755.728	8.287.347	22
109	331+984	333+152	Sul	BR-414/GO	Cocalzinho de Goiás	GO	Afluente do Córrego Cedro	Curso d'água	30	7,83	755.422	8.286.678	22
110	332+239	332+254	Norte	BR-414/GO	Cocalzinho de Goiás	GO	Afluente do Córrego Cedro	Nascente	50	0,78	755.929	8.286.903	22
111	332+239	332+254	Norte	BR-414/GO	Cocalzinho de Goiás	GO	Afluente do Córrego Cedro	Curso d'água	30	1,44	755.929	8.286.903	22
112	332+274	332+349	Sul	BR-414/GO	Cocalzinho de Goiás	GO	Afluente do Córrego Cedro	Curso d'água	30	0,67	755.462	8.287.006	22
113	333+524	333+524	Sul/Norte	BR-414/GO	Cocalzinho de Goiás	GO	Córrego Cedro	Curso d'água	50	22,14	755.825	8.286.289	22
114	333+926	334+336	Norte/Sul	BR-414/GO	Cocalzinho de Goiás	GO	Afluente do Córrego Cedro	Nascente	50	0,78	755.278	8.285.104	22
115	333+926	334+336	Norte/Sul	BR-414/GO	Cocalzinho de Goiás	GO	Afluente do Córrego Cedro	Curso d'água	30	4,62	755.278	8.285.104	22
116	335+123	336+928	Sul	BR-414/GO	Cocalzinho de Goiás	GO	Córrego Cedro	Curso d'água	30	11,56	754.674	8.283.344	22
117	335+127	335+173	Sul	BR-414/GO	Cocalzinho de Goiás	GO	Afluente do Córrego Cedro	Nascente	50	0,78	754.988	8.284.192	22
118	335+127	335+173	Sul	BR-414/GO	Cocalzinho de Goiás	GO	Afluente do Córrego Cedro	Curso d'água	30	1,65	754.988	8.284.192	22
119	335+234	335+350	Sul	BR-414/GO	Cocalzinho de Goiás	GO	Afluente do Córrego Cedro	Nascente	50	0,78	754.969	8.284.031	22
120	335+234	335+350	Sul	BR-414/GO	Cocalzinho de Goiás	GO	Afluente do Córrego Cedro	Curso d'água	30	1,78	754.969	8.284.031	22
121	335+398	335+533	Sul	BR-414/GO	Cocalzinho de Goiás	GO	Afluente do Córrego Cedro	Nascente	50	0,78	754.930	8.283.848	22
122	335+398	335+533	Sul	BR-414/GO	Cocalzinho de Goiás	GO	Afluente do Córrego Cedro	Curso d'água	30	2,01	754.930	8.283.848	22

Nº	Km	Km	Sentido	Rodovia	Município	UF	Curso d'água associado	Tipo de APP	Tamanho	Área (ha)	Coordenadas UTM		Zona
	Inicial	Final							da APP (m)		X	Y	UTM
123	335+509	335+562	Sul	BR-414/GO	Cocalzinho de Goiás	GO	Afluente do Córrego Cedro	Nascente	50	0,78	754.971	8.283.793	22
124	335+509	335+562	Sul	BR-414/GO	Cocalzinho de Goiás	GO	Afluente do Córrego Cedro	Curso d'água	30	0,65	754.971	8.283.793	22
125	335+614	335+667	Sul	BR-414/GO	Cocalzinho de Goiás	GO	Afluente do Córrego Cedro	Nascente	50	0,78	754.869	8.283.706	22
126	335+614	335+667	Sul	BR-414/GO	Cocalzinho de Goiás	GO	Afluente do Córrego Cedro	Curso d'água	30	0,97	754.869	8.283.706	22
127	337	337+350	Sul	BR-414/GO	Cocalzinho de Goiás	GO	Afluente do Córrego Cedro (lago/lagoa)	Curso d'água	30	3,75	754.556	8.282.311	22
128	337+223	337+331	Norte	BR-414/GO	Cocalzinho de Goiás	GO	Afluente do Córrego Bálsamo	Curso d'água	30	1,25	754.984	8.281.997	22
129	337+252	337+385	Sul	BR-414/GO	Cocalzinho de Goiás	GO	Afluente do Córrego Cedro	Nascente	50	0,78	754.585	8.282.058	22
130	337+252	337+385	Sul	BR-414/GO	Cocalzinho de Goiás	GO	Afluente do Córrego Cedro	Curso d'água	30	1,20	754.585	8.282.058	22
131	337+409	337+490	Norte	BR-414/GO	Cocalzinho de Goiás	GO	Afluente do Córrego Bálsamo	Nascente	50	0,78	754.968	8.281.843	22
132	337+409	337+490	Norte	BR-414/GO	Cocalzinho de Goiás	GO	Afluente do Córrego Bálsamo	Curso d'água	30	1,06	754.968	8.281.843	22
133	337+487	337+613	Norte	BR-414/GO	Cocalzinho de Goiás	GO	Córrego Bálsamo	Nascente	50	0,78	754.889	8.281.726	22
134	337+487	337+613	Norte	BR-414/GO	Cocalzinho de Goiás	GO	Córrego Bálsamo	Curso d'água	30	1,92	754.889	8.281.726	22
135	337+603	337+881	Norte	BR-414/GO	Cocalzinho de Goiás	GO	Afluente do Córrego Bálsamo	Nascente	50	0,78	754.873	8.281.606	22
136	337+603	337+881	Norte	BR-414/GO	Cocalzinho de Goiás	GO	Afluente do Córrego Bálsamo	Curso d'água	30	1,71	754.873	8.281.606	22
137	337+911	338	Sul	BR-414/GO	Cocalzinho de Goiás	GO	Afluente do Córrego Taquaril (lago/lagoa)	Nascente	50	0,78	754.472	8.281.190	22
138	337+911	338	Sul	BR-414/GO	Cocalzinho de Goiás	GO	Afluente do Córrego Taquaril (lago/lagoa)	Curso d'água	30	2,31	754.472	8.281.190	22

Nº	Km		Sentido	Rodovia	Município	UF	Curso d'água associado	Tipo de APP	Tamanho	Área (ha)	Coordenadas UTM		Zona
	Inicial	Final							da APP (m)		X	Y	UTM
139	337+993	337+993	Sul	BR-414/GO	Cocalzinho de Goiás	GO	Afluente do Córrego Taquaril	Nascente	50	0,78	754.561	8.281.266	22
140	337+993	337+993	Sul	BR-414/GO	Cocalzinho de Goiás	GO	Afluente do Córrego Taquaril	Curso d'água	30	1,24	754.561	8.281.266	22
141	338+058	338+883	Sul	BR-414/GO	Cocalzinho de Goiás	GO	Afluente do Córrego Taquaril	Curso d'água	30	4,98	754.777	8.280.848	22
142	338+407	338+614	Norte	BR-414/GO	Cocalzinho de Goiás	GO	Afluente do Córrego Taquaril	Curso d'água	30	2,68	755.291	8.280.924	22
143	338+638	338+811	Norte	BR-414/GO	Cocalzinho de Goiás	GO	Afluente do Córrego Taquaril	Curso d'água	30	1,52	755.265	8.280.685	22
144	338+815	338+927	Sul	BR-414/GO	Cocalzinho de Goiás	GO	Afluente do Córrego Taquaril	Nascente	50	0,78	754.770	8.280.553	22
145	338+815	338+927	Sul	BR-414/GO	Cocalzinho de Goiás	GO	Afluente do Córrego Taquaril	Curso d'água	30	1,38	754.770	8.280.553	22
146	338+879	344+586	Sul/Norte	BR-414/GO	Cocalzinho de Goiás	GO	Córrego Taquaril	Curso d'água	30	4,30	754.977	8.280.538	22
147	341+886	341+886	Norte	BR-414/GO	Cocalzinho de Goiás	GO	Afluente do Córrego Fazenda Velha	Nascente	50	0,78	755.329	8.277.538	22
148	341+886	341+886	Norte	BR-414/GO	Cocalzinho de Goiás	GO	Afluente do Córrego Fazenda Velha	Curso d'água	30	0,90	755.329	8.277.538	22
149	342+060	342+356	Sul	BR-414/GO	Cocalzinho de Goiás	GO	Afluente do Córrego Fazenda Velha	Nascente	50	0,78	754.773	8.277.276	22
150	342+060	342+356	Sul	BR-414/GO	Cocalzinho de Goiás	GO	Afluente do Córrego Fazenda Velha	Curso d'água	30	1,56	754.773	8.277.276	22
151	342+241	342+384	Norte/Sul	BR-414/GO	Cocalzinho de Goiás	GO	Afluente do Córrego Fazenda Velha	Curso d'água	30	4,51	754.966	8.277.067	22
152	342+805	343+982	Sul	BR-414/GO	Cocalzinho de Goiás	GO	Córrego Fazenda Velha	Curso d'água	30	8,23	753.963	8.276.105	22
153	343+015	343+024	Sul	BR-414/GO	Cocalzinho de Goiás	GO	Afluente do Córrego Fazenda Velha	Nascente	50	0,78	754.564	8.276.552	22
154	343+015	343+024	Sul	BR-414/GO	Cocalzinho de Goiás	GO	Afluente do Córrego Fazenda Velha	Curso d'água	30	1,15	754.564	8.276.552	22

Nº	Km		Sentido	Rodovia	Município	UF	Curso d'água associado	Tipo de APP	Tamanho	Área (ha)	Coordenadas UTM		Zona
	Inicial	Final							da APP (m)		X	Y	UTM
155	343+492	343+779	Norte/Sul	BR-414/GO	Cocalzinho de Goiás	GO	Afluente do Córrego Fazenda Velha	Curso d'água	30	4,23	754.230	8.275.931	22
156	343+676	343+722	Norte	BR-414/GO	Cocalzinho de Goiás	GO	Afluente do Córrego Fazenda Velha	Curso d'água	30	1,04	754.438	8.275.781	22
157	343+744	344+161	Norte	BR-414/GO	Cocalzinho de Goiás	GO	Afluente do Córrego Fazenda Velha	Nascente	50	0,78	754.051	8.275.672	22
158	343+744	344+161	Norte	BR-414/GO	Cocalzinho de Goiás	GO	Afluente do Córrego Fazenda Velha	Curso d'água	30	3,93	754.051	8.275.672	22
159	343+915	343+926	Norte	BR-414/GO	Cocalzinho de Goiás	GO	Afluente do Córrego Fazenda Velha	Nascente	50	0,78	754.331	8.275.607	22
160	343+915	343+926	Norte	BR-414/GO	Cocalzinho de Goiás	GO	Afluente do Córrego Fazenda Velha	Curso d'água	30	0,56	754.331	8.275.607	22
161	343+968	343+992	Norte	BR-414/GO	Cocalzinho de Goiás	GO	Afluente do Córrego Fazenda Velha	Nascente	50	0,78	754.299	8.275.553	22
162	343+968	343+992	Norte	BR-414/GO	Cocalzinho de Goiás	GO	Afluente do Córrego Fazenda Velha	Curso d'água	30	0,48	754.299	8.275.553	22
163	343+972	344+180	Sul	BR-414/GO	Cocalzinho de Goiás	GO	Afluente do Córrego Fazenda Velha	Nascente	50	0,78	753.914	8.275.815	22
164	343+972	344+180	Sul	BR-414/GO	Cocalzinho de Goiás	GO	Afluente do Córrego Fazenda Velha	Curso d'água	30	2,61	753.914	8.275.815	22
165	344	344+039	Norte	BR-414/GO	Cocalzinho de Goiás	GO	Afluente do Córrego Fazenda Velha	Nascente	50	0,78	754.138	8.275.617	22
166	344	344+039	Norte	BR-414/GO	Cocalzinho de Goiás	GO	Afluente do Córrego Fazenda Velha	Curso d'água	30	1,31	754.138	8.275.617	22
167	344+039	344+069	Norte	BR-414/GO	Cocalzinho de Goiás	GO	Afluente do Córrego Fazenda Velha	Nascente	50	0,78	754.089	8.275.552	22
168	344+039	344+069	Norte	BR-414/GO	Cocalzinho de Goiás	GO	Afluente do Córrego Fazenda Velha	Curso d'água	30	1,93	754.089	8.275.552	22
169	344+098	344+105	Norte	BR-414/GO	Cocalzinho de Goiás	GO	Afluente do Córrego Fazenda Velha	Nascente	50	0,78	754.180	8.275.479	22
170	344+098	344+105	Norte	BR-414/GO	Cocalzinho de Goiás	GO	Afluente do Córrego Fazenda Velha	Curso d'água	30	0,73	754.180	8.275.479	22

Nº	Km		Sentido	Rodovia	Município	UF	Curso d'água associado	Tipo de APP	Tamanho	Área (ha)	Coordenadas UTM		Zona
	Inicial	Final							da APP (m)		X	Y	UTM
171	344+207	344+207	Sul	BR-414/GO	Cocalzinho de Goiás	GO	Afluente do Córrego Fazenda Velha (lago/lagoa)	Nascente	50	0,78	753.867	8.275.650	22
172	344+207	344+207	Sul	BR-414/GO	Cocalzinho de Goiás	GO	Afluente do Córrego Fazenda Velha (lago/lagoa)	Curso d'água	30	0,62	753.867	8.275.650	22
173	344+239	344+239	Sul	BR-414/GO	Cocalzinho de Goiás	GO	Afluente do Córrego Fazenda Velha (lago/lagoa)	Curso d'água	30	0,66	753.704	8.275.733	22
174	344+342	344+347	Sul	BR-414/GO	Cocalzinho de Goiás	GO	Afluente do Córrego Fazenda Velha	Nascente	50	0,78	753.677	8.275.638	22
175	344+342	344+347	Sul	BR-414/GO	Cocalzinho de Goiás	GO	Afluente do Córrego Fazenda Velha	Curso d'água	30	1,07	753.677	8.275.638	22
176	344+497	344+676	Sul	BR-414/GO	Cocalzinho de Goiás	GO	Afluente do Córrego Fazenda Velha	Nascente	50	0,78	753.550	8.275.348	22
177	344+497	344+676	Sul	BR-414/GO	Cocalzinho de Goiás	GO	Afluente do Córrego Fazenda Velha	Curso d'água	30	1,90	753.550	8.275.348	22
178	344+544	344+618	Sul	BR-414/GO	Cocalzinho de Goiás	GO	Afluente do Córrego Fazenda Velha	Nascente	50	0,78	753.519	8.275.407	22
179	344+544	344+618	Sul	BR-414/GO	Cocalzinho de Goiás	GO	Afluente do Córrego Fazenda Velha	Curso d'água	30	1,20	753.519	8.275.407	22
180	344+606	344+687	Sul	BR-414/GO	Cocalzinho de Goiás	GO	Afluente do Córrego Fazenda Velha	Curso d'água	30	0,95	753.451	8.275.396	22
181	344+687	344+965	Norte/Sul	BR-414/GO	Cocalzinho de Goiás	GO	Afluente do Córrego Fazenda Velha	Nascente	50	0,78	753.525	8.275.074	22
182	344+687	344+965	Norte/Sul	BR-414/GO	Cocalzinho de Goiás	GO	Afluente do Córrego Fazenda Velha	Curso d'água	30	4,25	753.525	8.275.074	22
183	344+896	344+896	Sul	BR-414/GO	Cocalzinho de Goiás	GO	Córrego Fazenda Velha (lago/lagoa)	Curso d'água	30	15,46	752.537	8.274.685	22
184	346+051	346+635	Sul	BR-414/GO	Cocalzinho de Goiás	GO	Córrego Fazenda Velha (lago/lagoa)	Curso d'água	30	10,34	752.447	8.273.718	22
185	346+489	346+574	Norte/Sul	BR-414/GO	Cocalzinho de Goiás	GO	Afluente do Córrego Fazenda Velha	Curso d'água	30	2,91	752.710	8.273.629	22
186	346+509	346+532	Norte	BR-414/GO	Cocalzinho de Goiás	GO	Afluente do Córrego Fazenda Velha	Nascente	50	0,78	752.817	8.273.558	22

Nº	Km	Km	Sentido	Rodovia	Município	UF	Curso d'água associado	Tipo de APP	Tamanho	Área (ha)	Coordenadas UTM		Zona
	Inicial	Final							da APP (m)		X	Y	UTM
187	346+509	346+532	Norte	BR-414/GO	Cocalzinho de Goiás	GO	Afluente do Córrego Fazenda Velha	Curso d'água	30	0,94	752.817	8.273.558	22
188	346+966	347+099	Norte/Sul	BR-414/GO	Cocalzinho de Goiás	GO	Córrego do Rodrigues	Curso d'água	30	4,97	752.154	8.273.137	22
189	347+045	347+743	Sul	BR-414/GO	Cocalzinho de Goiás	GO	Córrego Fazenda Velha	Curso d'água	30	5,58	751.632	8.273.406	22
190	347+223	347+391	Norte	BR-414/GO	Cocalzinho de Goiás	GO	Afluente do Córrego do Rodrigues	Curso d'água	30	1,85	752.052	8.273.076	22
191	347+372	347+393	Norte	BR-414/GO	Cocalzinho de Goiás	GO	Afluente do Córrego do Rodrigues (lago/lagoa)	Curso d'água	30	1,00	752.055	8.272.939	22
192	347+414	347+497	Norte	BR-414/GO	Cocalzinho de Goiás	GO	Afluente do Córrego do Rodrigues	Curso d'água	30	0,85	752.000	8.272.883	22
193	347+516	347+572	Norte	BR-414/GO	Cocalzinho de Goiás	GO	Afluente do Córrego do Rodrigues (lago/lagoa)	Curso d'água	30	0,72	751.974	8.272.845	22
194	347+697	347+936	Sul	BR-414/GO	Cocalzinho de Goiás	GO	Córrego Fazenda Velha	Curso d'água	30	2,70	751.489	8.273.144	22
195	347+776	347+805	Norte/Sul	BR-414/GO	Cocalzinho de Goiás	GO	Afluente do Córrego Fazenda Velha	Nascente	50	0,78	751.666	8.273.046	22
196	347+776	347+805	Norte/Sul	BR-414/GO	Cocalzinho de Goiás	GO	Afluente do Córrego Fazenda Velha	Curso d'água	30	2,87	751.666	8.273.046	22
197	347+828	347+828	Sul	BR-414/GO	Cocalzinho de Goiás	GO	Afluente do Córrego Fazenda Velha (lago/lagoa)	Curso d'água	30	0,74	751.447	8.273.165	22
198	347+849	347+849	Sul	BR-414/GO	Cocalzinho de Goiás	GO	Afluente do Córrego Fazenda Velha (lago/lagoa)	Curso d'água	30	0,74	751.427	8.273.117	22
199	347+883	347+883	Sul	BR-414/GO	Cocalzinho de Goiás	GO	Afluente do Córrego Fazenda Velha (lago/lagoa)	Curso d'água	30	0,83	751.416	8.273.062	22
200	347+892	347+892	Sul	BR-414/GO	Cocalzinho de Goiás	GO	Afluente do Córrego Fazenda Velha (lago/lagoa)	Curso d'água	30	0,72	751.378	8.273.075	22
201	347+924	347+936	Norte/Sul	BR-414/GO	Cocalzinho de Goiás	GO	Afluente do Córrego Fazenda Velha	Curso d'água	30	3,14	751.462	8.272.805	22
202	348	349+882	Sul	BR-414/GO	Cocalzinho de Goiás	GO	Córrego Fazenda Velha	Curso d'água	30	13,24	750.757	8.272.159	22

Nº	Km	Km	Sentido	Rodovia	Município	UF	Curso d'água associado	Tipo de APP	Tamanho	Área (ha)	Coordenadas UTM		Zona
	Inicial	Final							da APP (m)		X	Y	UTM
203	348+016	348+191	Norte	BR-414/GO	Cocalzinho de Goiás	GO	Afluente do Córrego Fazenda Velha	Curso d'água	30	1,95	751.514	8.272.674	22
204	348+067	348+243	Norte/Sul	BR-414/GO	Cocalzinho de Goiás	GO	Afluente do Córrego Fazenda Velha	Nascente	50	0,78	751.409	8.272.718	22
205	348+067	348+243	Norte/Sul	BR-414/GO	Cocalzinho de Goiás	GO	Afluente do Córrego Fazenda Velha	Curso d'água	30	2,84	751.409	8.272.718	22
206	348+136	348+274	Norte	BR-414/GO	Cocalzinho de Goiás	GO	Afluente do Córrego Fazenda Velha	Nascente	50	0,78	751.411	8.272.616	22
207	348+136	348+274	Norte	BR-414/GO	Cocalzinho de Goiás	GO	Afluente do Córrego Fazenda Velha	Curso d'água	30	1,38	751.411	8.272.616	22
208	348+235	348+260	Sul	BR-414/GO	Cocalzinho de Goiás	GO	Afluente do Córrego Fazenda Velha	Curso d'água	30	1,33	751.094	8.272.820	22
209	348+284	348+300	Norte/Sul	BR-414/GO	Cocalzinho de Goiás	GO	Afluente do Córrego Fazenda Velha	Nascente	50	0,78	751.292	8.272.572	22
210	348+284	348+300	Norte/Sul	BR-414/GO	Cocalzinho de Goiás	GO	Afluente do Córrego Fazenda Velha	Curso d'água	30	2,94	751.292	8.272.572	22
211	348+371	348+586	Norte/Sul	BR-414/GO	Cocalzinho de Goiás	GO	Afluente do Córrego Fazenda Velha	Curso d'água	30	2,97	751.206	8.272.451	22
212	348+397	348+429	Norte	BR-414/GO	Cocalzinho de Goiás	GO	Afluente do Córrego Fazenda Velha	Curso d'água	30	0,83	751.354	8.272.393	22
213	348+503	348+525	Norte	BR-414/GO	Cocalzinho de Goiás	GO	Afluente do Córrego Fazenda Velha	Curso d'água	30	1,87	751.261	8.272.400	22
214	348+543	348+597	Sul	BR-414/GO	Cocalzinho de Goiás	GO	Afluente do Córrego Fazenda Velha	Curso d'água	30	1,62	750.916	8.272.567	22
215	348+545	348+560	Norte	BR-414/GO	Cocalzinho de Goiás	GO	Afluente do Córrego Fazenda Velha	Nascente	50	0,78	751.150	8.272.309	22
216	348+545	348+752	Norte	BR-414/GO	Cocalzinho de Goiás	GO	Afluente do Córrego Fazenda Velha	Nascente	50	0,78	750.956	8.272.248	22
217	348+545	348+560	Norte	BR-414/GO	Cocalzinho de Goiás	GO	Afluente do Córrego Fazenda Velha	Curso d'água	30	2,19	751.150	8.272.309	22
218	348+545	348+752	Norte	BR-414/GO	Cocalzinho de Goiás	GO	Afluente do Córrego Fazenda Velha	Curso d'água	30	3,19	750.956	8.272.248	22

Nº	Km		Sentido	Rodovia	Município	UF	Curso d'água associado	Tipo de APP	Tamanho	Área (ha)	Coordenadas UTM		Zona
	Inicial	Final							da APP (m)		X	Y	UTM
219	348+619	348+684	Norte	BR-414/GO	Cocalzinho de Goiás	GO	Afluente do Córrego Fazenda Velha	Nascente	50	0,78	751.157	8.272.235	22
220	348+619	348+684	Norte	BR-414/GO	Cocalzinho de Goiás	GO	Afluente do Córrego Fazenda Velha	Curso d'água	30	1,48	751.157	8.272.235	22
221	348+635	348+665	Norte	BR-414/GO	Cocalzinho de Goiás	GO	Afluente do Córrego Fazenda Velha	Nascente	50	0,78	751.191	8.272.230	22
222	348+635	348+665	Norte	BR-414/GO	Cocalzinho de Goiás	GO	Afluente do Córrego Fazenda Velha	Curso d'água	30	0,80	751.191	8.272.230	22
223	348+827	348+842	Sul	BR-414/GO	Cocalzinho de Goiás	GO	Afluente do Córrego Fazenda Velha	Curso d'água	30	0,75	750.838	8.272.271	22
224	348+841	348+844	Sul	BR-414/GO	Cocalzinho de Goiás	GO	Afluente do Córrego Fazenda Velha	Curso d'água	30	0,37	750.768	8.272.320	22
225	348+851	348+854	Sul	BR-414/GO	Cocalzinho de Goiás	GO	Afluente do Córrego Fazenda Velha	Curso d'água	30	0,42	750.724	8.272.346	22
226	348+863	348+884	Norte	BR-414/GO	Cocalzinho de Goiás	GO	Afluente do Córrego Fazenda Velha	Curso d'água	30	1,73	751.025	8.272.098	22
227	348+878	348+878	Sul	BR-414/GO	Cocalzinho de Goiás	GO	Afluente do Córrego Fazenda Velha (lago/lagoa)	Curso d'água	30	1,00	750.802	8.272.288	22
228	348+881	348+901	Sul	BR-414/GO	Cocalzinho de Goiás	GO	Afluente do Córrego Fazenda Velha (lago/lagoa)	Curso d'água	30	1,23	750.716	8.272.357	22
229	348+884	348+884	Sul	BR-414/GO	Cocalzinho de Goiás	GO	Afluente do Córrego Fazenda Velha (lago/lagoa)	Curso d'água	30	0,80	750.762	8.272.323	22
230	348+893	348+912	Norte/Sul	BR-414/GO	Cocalzinho de Goiás	GO	Afluente do Córrego Fazenda Velha	Curso d'água	30	1,01	750.838	8.272.161	22
231	348+970	348+994	Norte	BR-414/GO	Cocalzinho de Goiás	GO	Afluente do Córrego Fazenda Velha (lago/lagoa)	Curso d'água	30	2,47	750.883	8.272.070	22
232	348+996	349+158	Norte	BR-414/GO	Cocalzinho de Goiás	GO	Afluente do Córrego Fazenda Velha	Curso d'água	30	1,56	750.913	8.271.893	22
233	349+006	349+036	Sul	BR-414/GO	Cocalzinho de Goiás	GO	Afluente do Córrego Fazenda Velha	Curso d'água	30	1,77	750.653	8.272.231	22
234	349+048	349+123	Sul	BR-414/GO	Cocalzinho de Goiás	GO	Afluente do Córrego Fazenda Velha	Curso d'água	30	1,68	750.595	8.272.161	22

Nº	Km		Sentido	Rodovia	Município	UF	Curso d'água associado	Tipo de APP	Tamanho	Área (ha)	Coordenadas UTM		Zona
	Inicial	Final							da APP (m)		X	Y	UTM
235	349+182	349+312	Norte/Sul	BR-414/GO	Cocalzinho de Goiás	GO	Afluente do Córrego Fazenda Velha	Nascente	50	0,78	750.742	8.271.833	22
236	349+182	349+312	Norte/Sul	BR-414/GO	Cocalzinho de Goiás	GO	Afluente do Córrego Fazenda Velha	Curso d'água	30	2,64	750.742	8.271.833	22
237	349+206	349+312	Sul	BR-414/GO	Cocalzinho de Goiás	GO	Afluente do Córrego Fazenda Velha	Curso d'água	30	1,89	750.483	8.271.975	22
238	349+279	349+403	Norte/Sul	BR-414/GO	Cocalzinho de Goiás	GO	Afluente do Córrego Fazenda Velha	Curso d'água	30	2,54	750.715	8.271.656	22
239	349+325	349+393	Norte	BR-414/GO	Cocalzinho de Goiás	GO	Afluente do Córrego Fazenda Velha	Nascente	50	0,78	750.713	8.271.721	22
240	349+325	349+393	Norte	BR-414/GO	Cocalzinho de Goiás	GO	Afluente do Córrego Fazenda Velha	Curso d'água	30	0,89	750.713	8.271.721	22
241	349+380	349+460	Norte	BR-414/GO	Cocalzinho de Goiás	GO	Afluente do Córrego Fazenda Velha	Curso d'água	30	1,73	750.655	8.271.630	22
242	349+532	349+557	Norte/Sul	BR-414/GO	Cocalzinho de Goiás	GO	Afluente do Córrego Fazenda Velha	Curso d'água	30	2,48	750.526	8.271.564	22
243	349+576	350+103	Norte/Sul	BR-414/GO	Cocalzinho de Goiás	GO	Afluente do Córrego Fazenda Velha	Curso d'água	30	3,99	750.410	8.271.394	22
244	349+702	349+716	Norte	BR-414/GO	Cocalzinho de Goiás	GO	Afluente do Córrego Fazenda Velha	Curso d'água	30	1,69	750.502	8.271.434	22
245	349+860	350+717	Sul	BR-414/GO	Cocalzinho de Goiás	GO	Afluente do Córrego Fazenda Velha (lago/lagoa)	Curso d'água	30	7,72	749.979	8.270.894	22
246	349+939	350+134	Sul	BR-414/GO	Cocalzinho de Goiás	GO	Afluente do Córrego Fazenda Velha	Nascente	50	0,78	749.983	8.271.332	22
247	349+939	350+134	Sul	BR-414/GO	Cocalzinho de Goiás	GO	Afluente do Córrego Fazenda Velha	Curso d'água	30	1,67	749.983	8.271.332	22
248	349+978	349+996	Norte	BR-414/GO	Cocalzinho de Goiás	GO	Afluente do Córrego Fazenda Velha	Curso d'água	30	0,86	750.463	8.271.221	22
249	350+113	350+293	Sul	BR-414/GO	Cocalzinho de Goiás	GO	Afluente do Córrego Fazenda Velha	Nascente	50	0,78	749.993	8.271.176	22
250	350+113	350+293	Sul	BR-414/GO	Cocalzinho de Goiás	GO	Afluente do Córrego Fazenda Velha	Curso d'água	30	1,53	749.993	8.271.176	22

Nº	Km		Sentido	Rodovia	Município	UF	Curso d'água associado	Tipo de APP	Tamanho	Área (ha)	Coordenadas UTM		Zona
	Inicial	Final							da APP (m)		X	Y	UTM
251	350+175	350+250	Sul	BR-414/GO	Cocalzinho de Goiás	GO	Afluente do Córrego Fazenda Velha	Nascente	50	0,78	749.960	8.271.170	22
252	350+175	350+250	Sul	BR-414/GO	Cocalzinho de Goiás	GO	Afluente do Córrego Fazenda Velha	Curso d'água	30	0,91	749.960	8.271.170	22
253	350+182	350+269	Norte	BR-414/GO	Cocalzinho de Goiás	GO	Afluente do Córrego Fazenda Velha	Nascente	50	0,78	750.260	8.271.053	22
254	350+182	350+269	Norte	BR-414/GO	Cocalzinho de Goiás	GO	Afluente do Córrego Fazenda Velha	Curso d'água	30	1,61	750.260	8.271.053	22
255	350+272	350+317	Norte/Sul	BR-414/GO	Cocalzinho de Goiás	GO	Afluente do Córrego Fazenda Velha	Curso d'água	30	2,66	750.239	8.270.985	22
256	350+336	350+376	Norte	BR-414/GO	Cocalzinho de Goiás	GO	Afluente do Córrego Fazenda Velha	Nascente	50	0,78	750.204	8.270.901	22
257	350+336	350+376	Norte	BR-414/GO	Cocalzinho de Goiás	GO	Afluente do Córrego Fazenda Velha	Curso d'água	30	1,06	750.204	8.270.901	22
258	350+353	350+417	Norte/Sul	BR-414/GO	Cocalzinho de Goiás	GO	Afluente do Córrego Fazenda Velha	Curso d'água	30	2,72	750.170	8.270.864	22
259	350+376	350+407	Norte	BR-414/GO	Cocalzinho de Goiás	GO	Afluente do Córrego Fazenda Velha	Nascente	50	0,78	750.246	8.270.817	22
260	350+376	350+407	Norte	BR-414/GO	Cocalzinho de Goiás	GO	Afluente do Córrego Fazenda Velha	Curso d'água	30	0,95	750.246	8.270.817	22
261	350+410	350+468	Sul	BR-414/GO	Cocalzinho de Goiás	GO	Afluente do Córrego Fazenda Velha	Nascente	50	0,78	749.925	8.270.971	22
262	350+410	350+468	Sul	BR-414/GO	Cocalzinho de Goiás	GO	Afluente do Córrego Fazenda Velha	Curso d'água	30	1,34	749.925	8.270.971	22
263	350+522	350+546	Norte/Sul	BR-414/GO	Cocalzinho de Goiás	GO	Afluente do Córrego Fazenda Velha	Curso d'água	30	2,72	750.058	8.270.713	22
264	350+525	350+532	Sul	BR-414/GO	Cocalzinho de Goiás	GO	Afluente do Córrego Fazenda Velha	Nascente	50	0,78	749.875	8.270.919	22
265	350+525	350+532	Sul	BR-414/GO	Cocalzinho de Goiás	GO	Afluente do Córrego Fazenda Velha	Curso d'água	30	1,36	749.875	8.270.919	22
266	350+589	350+867	Norte/Sul	BR-414/GO	Cocalzinho de Goiás	GO	Afluente do Córrego Fazenda Velha	Nascente	50	0,78	749.954	8.270.604	22

Nº	Km	Km	Sentido	Rodovia	Município	UF	Curso d'água associado	Tipo de APP	Tamanho	Área (ha)	Coordenadas UTM		Zona
	Inicial	Final							da APP (m)		X	Y	UTM
267	350+589	350+867	Norte/Sul	BR-414/GO	Cocalzinho de Goiás	GO	Afluente do Córrego Fazenda Velha	Curso d'água	30	3,14	749.954	8.270.604	22
268	350+610	350+649	Sul	BR-414/GO	Cocalzinho de Goiás	GO	Afluente do Córrego Fazenda Velha	Curso d'água	30	1,33	749.762	8.270.849	22
269	350+663	350+971	Norte/Sul	BR-414/GO	Cocalzinho de Goiás	GO	Afluente do Córrego Fazenda Velha	Nascente	50	0,78	749.844	8.270.564	22
270	350+663	350+971	Norte/Sul	BR-414/GO	Cocalzinho de Goiás	GO	Afluente do Córrego Fazenda Velha	Curso d'água	30	3,24	749.844	8.270.564	22
271	350+665	350+758	Norte	BR-414/GO	Cocalzinho de Goiás	GO	Afluente do Córrego Fazenda Velha	Curso d'água	30	2,21	750.071	8.270.601	22
272	350+804	350+875	Sul	BR-414/GO	Cocalzinho de Goiás	GO	Afluente do Córrego Fazenda Velha	Nascente	50	0,78	749.693	8.270.673	22
273	350+804	350+875	Sul	BR-414/GO	Cocalzinho de Goiás	GO	Afluente do Córrego Fazenda Velha	Curso d'água	30	1,29	749.693	8.270.673	22
274	350+830	350+898	Norte	BR-414/GO	Cocalzinho de Goiás	GO	Afluente do Córrego Fazenda Velha	Nascente	50	0,78	749.868	8.270.491	22
275	350+830	350+898	Norte	BR-414/GO	Cocalzinho de Goiás	GO	Afluente do Córrego Fazenda Velha	Curso d'água	30	1,00	749.868	8.270.491	22
276	350+872	351+119	Norte/Sul	BR-414/GO	Cocalzinho de Goiás	GO	Afluente do Córrego Fazenda Velha	Nascente	50	0,78	749.658	8.270.394	22
277	350+872	351+119	Norte/Sul	BR-414/GO	Cocalzinho de Goiás	GO	Afluente do Córrego Fazenda Velha	Curso d'água	30	4,32	749.658	8.270.394	22
278	350+942	351+187	Sul	BR-414/GO	Cocalzinho de Goiás	GO	Afluente do Córrego Fazenda Velha	Curso d'água	30	2,55	749.550	8.270.439	22
279	350+985	351+115	Norte	BR-414/GO	Cocalzinho de Goiás	GO	Afluente do Córrego Fazenda Velha	Nascente	50	0,78	749.866	8.270.291	22
280	350+985	351+115	Norte	BR-414/GO	Cocalzinho de Goiás	GO	Afluente do Córrego Fazenda Velha	Curso d'água	30	1,43	749.866	8.270.291	22
281	350+997	351+031	Norte/Sul	BR-414/GO	Cocalzinho de Goiás	GO	Afluente do Córrego Fazenda Velha	Nascente	50	0,78	749.723	8.270.416	22
282	350+997	351+031	Norte/Sul	BR-414/GO	Cocalzinho de Goiás	GO	Afluente do Córrego Fazenda Velha	Curso d'água	30	1,17	749.723	8.270.416	22

Nº	Km		Sentido	Rodovia	Município	UF	Curso d'água associado	Tipo de APP	Tamanho	Área (ha)	Coordenadas UTM		Zona
	Inicial	Final							da APP (m)		X	Y	UTM
283	351+108	351+340	Norte/Sul	BR-414/GO	Cocalzinho de Goiás	GO	Afluente do Córrego Fazenda Velha	Nascente	50	0,78	749.610	8.270.234	22
284	351+108	351+340	Norte/Sul	BR-414/GO	Cocalzinho de Goiás	GO	Afluente do Córrego Fazenda Velha	Curso d'água	30	2,70	749.610	8.270.234	22
285	351+117	351+195	Norte	BR-414/GO	Cocalzinho de Goiás	GO	Afluente do Córrego Fazenda Velha	Nascente	50	0,78	749.780	8.270.196	22
286	351+117	351+195	Norte	BR-414/GO	Cocalzinho de Goiás	GO	Afluente do Córrego Fazenda Velha	Curso d'água	30	0,98	749.780	8.270.196	22
287	351+164	351+509	Sul	BR-414/GO	Cocalzinho de Goiás	GO	Afluente do Córrego Fazenda Velha	Nascente	50	0,78	749.349	8.270.218	22
288	351+164	351+509	Sul	BR-414/GO	Cocalzinho de Goiás	GO	Afluente do Córrego Fazenda Velha	Curso d'água	30	3,13	749.349	8.270.218	22
289	351+335	351+483	Norte	BR-414/GO	Cocalzinho de Goiás	GO	Afluente do Córrego Salobro	Nascente	50	0,78	749.789	8.269.989	22
290	351+335	351+483	Norte	BR-414/GO	Cocalzinho de Goiás	GO	Afluente do Córrego Salobro	Curso d'água	30	1,08	749.789	8.269.989	22
291	351+350	354+668	Norte	BR-414/GO	Cocalzinho de Goiás	GO	Afluente do Córrego Taquaril	Nascente	50	0,78	755.203	8.280.271	22
292	351+350	354+668	Norte	BR-414/GO	Cocalzinho de Goiás	GO	Afluente do Córrego Taquaril	Curso d'água	30	1,37	755.203	8.280.271	22
293	351+505	351+514	Norte	BR-414/GO	Cocalzinho de Goiás	GO	Afluente do Córrego Salobro	Nascente	50	0,78	749.755	8.269.906	22
294	351+505	351+514	Norte	BR-414/GO	Cocalzinho de Goiás	GO	Afluente do Córrego Salobro	Curso d'água	30	0,61	749.755	8.269.906	22
295	351+562	351+706	Norte	BR-414/GO	Cocalzinho de Goiás	GO	Afluente do Córrego Salobro	Nascente	50	0,78	749.565	8.269.821	22
296	351+562	351+706	Norte	BR-414/GO	Cocalzinho de Goiás	GO	Afluente do Córrego Salobro	Curso d'água	30	1,71	749.565	8.269.821	22
297	351+667	351+689	Sul/Norte	BR-414/GO	Cocalzinho de Goiás	GO	Afluente do Córrego Salobro	Nascente	50	0,78	749.548	8.269.750	22
298	351+667	351+689	Sul/Norte	BR-414/GO	Cocalzinho de Goiás	GO	Afluente do Córrego Salobro	Curso d'água	30	2,61	749.548	8.269.750	22

Nº	Km		Sentido	Rodovia	Município	UF	Curso d'água associado	Tipo de APP	Tamanho	Área (ha)	Coordenadas UTM		Zona
	Inicial	Final							da APP (m)		X	Y	UTM
299	351+680	353+018	Sul/Norte	BR-414/GO	Cocalzinho de Goiás	GO	Córrego Salobro	Curso d'água	30	11,71	749.154	8.269.120	22
300	351+918	351+922	Norte	BR-414/GO	Cocalzinho de Goiás	GO	Afluente do Córrego Salobro	Nascente	50	0,78	749.481	8.269.521	22
301	351+918	351+922	Norte	BR-414/GO	Cocalzinho de Goiás	GO	Afluente do Córrego Salobro	Curso d'água	30	1,71	749.481	8.269.521	22
302	352+976	353+886	Norte/Sul	BR-414/GO	Cocalzinho de Goiás	GO	Córrego Salobro	Curso d'água	30	7,22	748.553	8.268.204	22
303	353+284	353+431	Sul/Norte	BR-414/GO	Cocalzinho de Goiás	GO	Afluente do Córrego Salobro	Nascente	50	0,78	748.390	8.268.464	22
304	353+284	353+431	Sul/Norte	BR-414/GO	Cocalzinho de Goiás	GO	Afluente do Córrego Salobro	Curso d'água	30	3,03	748.390	8.268.464	22
305	353+311	353+395	Norte	BR-414/GO	Cocalzinho de Goiás	GO	Afluente do Córrego Salobro	Curso d'água	30	1,08	748.692	8.268.257	22
306	353+617	354+101	Norte	BR-414/GO	Cocalzinho de Goiás	GO	Afluente do Córrego Salobro	Curso d'água	30	3,58	748.473	8.267.928	22
307	353+850	354+169	Sul	BR-414/GO	Cocalzinho de Goiás	GO	Córrego Salobro	Curso d'água	30	2,60	748.080	8.267.894	22
308	354+049	354+418	Norte/Sul	BR-414/GO	Cocalzinho de Goiás	GO	Afluente do Córrego Salobro	Curso d'água	30	4,43	748.300	8.267.641	22
309	354+204	354+654	Norte	BR-414/GO	Cocalzinho de Goiás	GO	Afluente do Córrego Salobro	Curso d'água	30	3,75	748.402	8.267.392	22
310	355+028	355+058	Norte	BR-414/GO	Cocalzinho de Goiás	GO	Afluente do Córrego Salobro (lago/lagoa)	Curso d'água	30	1,07	748.092	8.266.719	22
311	355+063	355+155	Norte/Sul	BR-414/GO	Cocalzinho de Goiás	GO	Afluente do Córrego Salobro	Curso d'água	30	3,60	747.899	8.266.889	22
312	355+140	355+259	Norte/Sul	BR-414/GO	Cocalzinho de Goiás	GO	Afluente do Córrego Salobro	Nascente	50	0,78	747.830	8.266.733	22
313	355+140	355+259	Norte/Sul	BR-414/GO	Cocalzinho de Goiás	GO	Afluente do Córrego Salobro	Curso d'água	30	3,08	747.830	8.266.733	22
314	355+265	356+576	Norte/Sul	BR-414/GO	Cocalzinho de Goiás	GO	Córrego Salobro	Curso d'água	30	8,14	747.167	8.266.500	22

Nº	Km		Sentido	Rodovia	Município	UF	Curso d'água associado	Tipo de APP	Tamanho	Área (ha)	Coordenadas UTM		Zona
	Inicial	Final							da APP (m)		X	Y	UTM
315	355+641	355+897	Norte/Sul	BR-414/GO	Cocalzinho de Goiás	GO	Afluente do Córrego Salobro	Curso d'água	30	3,80	747.417	8.266.363	22
316	355+769	355+838	Norte	BR-414/GO	Cocalzinho de Goiás	GO	Afluente do Córrego Salobro	Curso d'água	30	1,70	747.512	8.266.255	22
317	355+777	355+777	Norte	BR-414/GO	Cocalzinho de Goiás	GO	Afluente do Córrego Salobro (lago/lagoa)	Curso d'água	30	0,58	747.595	8.266.178	22
318	356+464	356+576	Norte	BR-414/GO	Cocalzinho de Goiás	GO	Afluente do Córrego Salobro	Curso d'água	30	1,97	746.720	8.266.034	22
319	356+587	356+708	Norte	BR-414/GO	Cocalzinho de Goiás	GO	Afluente do Córrego Salobro	Curso d'água	30	0,74	746.613	8.266.111	22
320	356+836	356+836	Norte	BR-414/GO	Cocalzinho de Goiás	GO	Afluente do Córrego Salobro (lago/lagoa)	Curso d'água	30	2,42	746.611	8.266.052	22
321	356+838	358+875	Norte	BR-414/GO	Cocalzinho de Goiás	GO	Córrego Salobro	Nascente	50	0,78	746.196	8.265.316	22
322	356+838	358+875	Norte	BR-414/GO	Cocalzinho de Goiás	GO	Córrego Salobro	Curso d'água	30	15,27	746.196	8.265.316	22
323	356+867	356+969	Sul/Norte	BR-414/GO	Cocalzinho de Goiás	GO	Afluente do Córrego Salobro	Curso d'água	30	2,74	746.283	8.266.074	22
324	357+493	357+496	Norte	BR-414/GO	Cocalzinho de Goiás	GO	Afluente do Córrego Salobro	Curso d'água	30	1,05	746.320	8.265.407	22
325	357+634	357+714	Norte	BR-414/GO	Cocalzinho de Goiás	GO	Afluente do Córrego Salobro	Nascente	50	0,78	746.092	8.265.316	22
326	357+634	357+714	Norte	BR-414/GO	Cocalzinho de Goiás	GO	Afluente do Córrego Salobro	Curso d'água	30	0,86	746.092	8.265.316	22
327	357+826	357+837	Norte	BR-414/GO	Cocalzinho de Goiás	GO	Afluente do Córrego Salobro	Curso d'água	30	0,81	746.175	8.265.090	22
328	357+871	357+900	Norte	BR-414/GO	Cocalzinho de Goiás	GO	Afluente do Córrego Salobro	Nascente	50	0,78	746.042	8.265.110	22
329	357+871	357+900	Norte	BR-414/GO	Cocalzinho de Goiás	GO	Afluente do Córrego Salobro	Curso d'água	30	1,22	746.042	8.265.110	22
330	357+941	358+025	Norte	BR-414/GO	Cocalzinho de Goiás	GO	Afluente do Córrego Salobro	Nascente	50	0,78	746.093	8.264.950	22

Nº	Km		Sentido	Rodovia	Município	UF	Curso d'água associado	Tipo de APP	Tamanho	Área (ha)	Coordenadas UTM		Zona
	Inicial	Final							da APP (m)		X	Y	UTM
331	357+941	358+025	Norte	BR-414/GO	Cocalzinho de Goiás	GO	Afluente do Córrego Salobro	Curso d'água	30	1,32	746.093	8.264.950	22
332	358+005	358+071	Norte	BR-414/GO	Cocalzinho de Goiás	GO	Afluente do Córrego Salobro	Curso d'água	30	1,04	746.110	8.264.875	22
333	358+057	358+094	Norte	BR-414/GO	Cocalzinho de Goiás	GO	Afluente do Córrego Salobro	Nascente	50	0,78	746.044	8.264.903	22
334	358+057	358+094	Norte	BR-414/GO	Cocalzinho de Goiás	GO	Afluente do Córrego Salobro	Curso d'água	30	0,65	746.044	8.264.903	22
335	358+093	358+245	Norte	BR-414/GO	Cocalzinho de Goiás	GO	Afluente do Córrego Salobro	Nascente	50	0,78	746.017	8.264.811	22
336	358+093	358+245	Norte	BR-414/GO	Cocalzinho de Goiás	GO	Afluente do Córrego Salobro	Curso d'água	30	1,25	746.017	8.264.811	22
337	358+217	358+433	Sul/Norte	BR-414/GO	Cocalzinho de Goiás	GO	Afluente do Córrego Salobro	Curso d'água	30	3,39	745.670	8.264.775	22
338	358+425	358+432	Norte	BR-414/GO	Cocalzinho de Goiás	GO	Afluente do Córrego Salobro	Curso d'água	30	0,95	745.999	8.264.669	22
339	358+806	359+903	Norte	BR-414/GO	Cocalzinho de Goiás	GO	Córrego Salobro	Curso d'água	30	8,64	746.148	8.263.814	22
340	359+176	359+200	Sul	BR-414/GO	Cocalzinho de Goiás	GO	Afluente do Córrego Salobro (lago/lagoa)	Curso d'água	30	2,20	745.923	8.263.917	22
341	359+225	359+275	Sul	BR-414/GO	Cocalzinho de Goiás	GO	Afluente do Córrego Salobro	Curso d'água	30	0,94	745.852	8.263.789	22
342	359+239	359+370	Sul/Norte	BR-414/GO	Cocalzinho de Goiás	GO	Afluente do Córrego Salobro	Curso d'água	30	1,55	746.047	8.263.813	22
343	359+251	359+845	Sul	BR-414/GO	Cocalzinho de Goiás	GO	Afluente do Córrego Salobro	Curso d'água	30	5,00	746.016	8.263.479	22
344	359+347	359+401	Sul	BR-414/GO	Cocalzinho de Goiás	GO	Afluente do Córrego Salobro	Curso d'água	30	0,80	745.890	8.263.675	22
345	359+884	361+085	Norte	BR-414/GO	Cocalzinho de Goiás	GO	Córrego Salobro	Curso d'água	30	9,58	746.889	8.263.088	22
346	360+301	360+328	Norte	BR-414/GO	Cocalzinho de Goiás	GO	Afluente do Córrego Salobro	Curso d'água	30	0,61	746.933	8.263.293	22

Nº	Km	Km	Sentido	Rodovia	Município	UF	Curso d'água associado	Tipo de APP	Tamanho	Área (ha)	Coordenadas UTM		Zona
	Inicial	Final							da APP (m)		X	Y	UTM
347	360+575	360+741	Sul/Norte	BR-414/GO	Cocalzinho de Goiás	GO	Afluente do Córrego Salobro	Nascente	50	0,78	747.031	8.262.816	22
348	360+575	360+741	Sul/Norte	BR-414/GO	Cocalzinho de Goiás	GO	Afluente do Córrego Salobro	Curso d'água	30	2,32	747.031	8.262.816	22
349	360+692	362+280	Norte/Sul	BR-414/GO	Cocalzinho de Goiás	GO	Córrego Salobro (lago/lagoa)	Curso d'água	30	14,98	747.858	8.262.107	22
350	360+805	361+117	Sul/Norte	BR-414/GO	Cocalzinho de Goiás	GO	Afluente do Córrego Salobro	Curso d'água	30	3,66	747.292	8.262.583	22
351	361+162	361+199	Sul	BR-414/GO	Cocalzinho de Goiás	GO	Afluente do Córrego Salobro (lago/lagoa)	Curso d'água	30	1,39	747.199	8.262.364	22
352	361+601	361+611	Norte	BR-414/GO	Cocalzinho de Goiás	GO	Afluente do Córrego Salobro	Curso d'água	30	0,65	747.857	8.262.143	22
353	361+754	361+766	Norte	BR-414/GO	Cocalzinho de Goiás	GO	Afluente do Córrego Salobro	Curso d'água	30	0,48	747.798	8.261.845	22
354	362+204	362+494	Norte/Sul	BR-414/GO	Cocalzinho de Goiás	GO	Afluente do Córrego Salobro	Nascente	50	0,78	747.344	8.261.337	22
355	362+204	362+494	Norte/Sul	BR-414/GO	Cocalzinho de Goiás	GO	Afluente do Córrego Salobro	Curso d'água	30	4,76	747.344	8.261.337	22
356	362+286	362+300	Sul	BR-414/GO	Cocalzinho de Goiás	GO	Afluente do Córrego Salobro (lago/lagoa)	Curso d'água	30	1,20	746.913	8.261.772	22
357	362+293	362+359	Sul	BR-414/GO	Cocalzinho de Goiás	GO	Afluente do Córrego Salobro	Curso d'água	30	1,42	746.926	8.261.683	22
358	362+301	362+302	Sul	BR-414/GO	Cocalzinho de Goiás	GO	Afluente do Córrego Salobro	Curso d'água	30	0,31	746.888	8.261.785	22
359	362+324	362+643	Sul	BR-414/GO	Cocalzinho de Goiás	GO	Afluente do Córrego Salobro	Curso d'água	30	1,60	746.876	8.261.600	22
360	362+512	362+541	Norte	BR-414/GO	Cocalzinho de Goiás	GO	Afluente do Córrego Salobro	Nascente	50	0,78	747.289	8.261.313	22
361	362+512	362+541	Norte	BR-414/GO	Cocalzinho de Goiás	GO	Afluente do Córrego Salobro	Curso d'água	30	1,10	747.289	8.261.313	22
362	362+529	362+566	Norte	BR-414/GO	Cocalzinho de Goiás	GO	Afluente do Córrego Salobro	Nascente	50	0,78	747.200	8.261.294	22

Nº	Km	Km	Sentido	Rodovia	Município	UF	Curso d'água associado	Tipo de APP	Tamanho	Área (ha)	Coordenadas UTM		Zona
	Inicial	Final							da APP (m)		X	Y	UTM
363	362+529	362+566	Norte	BR-414/GO	Cocalzinho de Goiás	GO	Afluente do Córrego Salobro	Curso d'água	30	1,86	747.200	8.261.294	22
364	362+530	362+875	Norte	BR-414/GO	Cocalzinho de Goiás	GO	Afluente do Córrego Salobro	Nascente	50	0,78	747.163	8.261.252	22
365	362+530	362+665	Norte	BR-414/GO	Cocalzinho de Goiás	GO	Afluente do Córrego Salobro	Nascente	50	0,78	747.068	8.261.311	22
366	362+530	362+875	Norte	BR-414/GO	Cocalzinho de Goiás	GO	Afluente do Córrego Salobro	Curso d'água	30	2,40	747.163	8.261.252	22
367	362+530	362+665	Norte	BR-414/GO	Cocalzinho de Goiás	GO	Afluente do Córrego Salobro	Curso d'água	30	1,54	747.068	8.261.311	22
368	362+535	363+204	Sul	BR-414/GO	Cocalzinho de Goiás	GO	Afluente do Córrego Salobro	Curso d'água	30	4,95	746.862	8.261.100	22
369	362+589	362+633	Norte	BR-414/GO	Cocalzinho de Goiás	GO	Afluente do Córrego Salobro	Nascente	50	0,78	747.234	8.261.176	22
370	362+589	362+633	Norte	BR-414/GO	Cocalzinho de Goiás	GO	Afluente do Córrego Salobro	Curso d'água	30	0,79	747.234	8.261.176	22
371	362+594	362+646	Norte	BR-414/GO	Cocalzinho de Goiás	GO	Afluente do Córrego Salobro	Nascente	50	0,78	747.154	8.261.254	22
372	362+594	362+646	Norte	BR-414/GO	Cocalzinho de Goiás	GO	Afluente do Córrego Salobro	Curso d'água	30	0,73	747.154	8.261.254	22
373	362+885	362+897	Norte/Sul	BR-414/GO	Cocalzinho de Goiás	GO	Afluente do Córrego Salobro	Nascente	50	0,78	746.939	8.261.089	22
374	362+885	362+897	Norte/Sul	BR-414/GO	Cocalzinho de Goiás	GO	Afluente do Córrego Salobro	Curso d'água	30	1,25	746.939	8.261.089	22
375	362+931	362+991	Norte	BR-414/GO	Cocalzinho de Goiás	GO	Afluente do Córrego Salobro (lago/lagoa)	Nascente	50	0,78	747.103	8.261.115	22
376	362+931	362+991	Norte	BR-414/GO	Cocalzinho de Goiás	GO	Afluente do Córrego Salobro (lago/lagoa)	Curso d'água	30	2,55	747.103	8.261.115	22
377	363+097	363+346	Sul	BR-414/GO	Cocalzinho de Goiás	GO	Afluente do Córrego Salobro	Curso d'água	30	1,85	746.764	8.260.827	22
378	363+276	363+339	Norte	BR-414/GO	Cocalzinho de Goiás	GO	Afluente do Córrego Salobro	Nascente	50	0,78	746.906	8.260.657	22

Nº	Km		Sentido	Rodovia	Município	UF	Curso d'água associado	Tipo de APP	Tamanho	Área (ha)	Coordenadas UTM		Zona
	Inicial	Final							da APP (m)		X	Y	UTM
379	363+276	363+339	Norte	BR-414/GO	Cocalzinho de Goiás	GO	Afluente do Córrego Salobro	Curso d'água	30	0,84	746.906	8.260.657	22
380	363+307	363+522	Norte	BR-414/GO	Cocalzinho de Goiás	GO	Afluente do Córrego Salobro	Nascente	50	0,78	746.838	8.260.595	22
381	363+307	363+522	Norte	BR-414/GO	Cocalzinho de Goiás	GO	Afluente do Córrego Salobro	Curso d'água	30	3,05	746.838	8.260.595	22
382	363+346	364+129	Sul	BR-414/GO	Cocalzinho de Goiás	GO	Afluente do Córrego Salobro	Curso d'água	30	4,61	746.383	8.260.533	22
383	363+456	363+505	Norte	BR-414/GO	Cocalzinho de Goiás	GO	Afluente do Córrego Salobro	Nascente	50	0,78	746.931	8.260.387	22
384	363+456	363+505	Norte	BR-414/GO	Cocalzinho de Goiás	GO	Afluente do Córrego Salobro	Curso d'água	30	0,92	746.931	8.260.387	22
385	363+471	363+476	Norte	BR-414/GO	Cocalzinho de Goiás	GO	Afluente do Córrego Salobro	Nascente	50	0,78	746.933	8.260.416	22
386	363+471	363+476	Norte	BR-414/GO	Cocalzinho de Goiás	GO	Afluente do Córrego Salobro	Curso d'água	30	0,53	746.933	8.260.416	22
387	363+823	363+987	Norte/Sul	BR-414/GO	Cocalzinho de Goiás	GO	Afluente do Córrego Salobro	Nascente	50	0,78	746.315	8.260.374	22
388	363+823	363+987	Norte/Sul	BR-414/GO	Cocalzinho de Goiás	GO	Afluente do Córrego Salobro	Curso d'água	30	2,22	746.315	8.260.374	22
389	364+010	364+013	Norte	BR-414/GO	Cocalzinho de Goiás	GO	Afluente do Córrego Salobro	Nascente	50	0,78	746.308	8.260.073	22
390	364+010	364+013	Norte	BR-414/GO	Cocalzinho de Goiás	GO	Afluente do Córrego Salobro	Curso d'água	30	0,70	746.308	8.260.073	22
391	364+370	364+734	Sul/Norte	BR-414/GO	Cocalzinho de Goiás	GO	Afluente do Córrego da Posse	Curso d'água	30	4,13	745.852	8.260.149	22
392	364+391	364+519	Norte	BR-414/GO	Cocalzinho de Goiás	GO	Afluente do Córrego da Posse	Nascente	50	0,78	745.912	8.260.081	22
393	364+391	364+519	Norte	BR-414/GO	Cocalzinho de Goiás	GO	Afluente do Córrego da Posse	Curso d'água	30	1,17	745.912	8.260.081	22
394	364+482	364+510	Norte	BR-414/GO	Cocalzinho de Goiás	GO	Afluente do Córrego da Posse	Nascente	50	0,78	745.880	8.260.046	22

Nº	Km	Km	Sentido	Rodovia	Município	UF	Curso d'água associado	Tipo de APP	Tamanho	Área (ha)	Coordenadas UTM		Zona
	Inicial	Final							da APP (m)		X	Y	UTM
395	364+482	364+510	Norte	BR-414/GO	Cocalzinho de Goiás	GO	Afluente do Córrego da Posse	Curso d'água	30	0,62	745.880	8.260.046	22
396	364+517	364+602	Sul	BR-414/GO	Cocalzinho de Goiás	GO	Afluente do Córrego da Posse	Nascente	50	0,78	745.590	8.260.167	22
397	364+517	364+602	Sul	BR-414/GO	Cocalzinho de Goiás	GO	Afluente do Córrego da Posse	Curso d'água	30	1,03	745.590	8.260.167	22
398	364+589	364+912	Sul/Norte	BR-414/GO	Cocalzinho de Goiás	GO	Córrego da Posse	Curso d'água	30	5,28	745.703	8.259.836	22
399	364+767	364+784	Sul	BR-414/GO	Cocalzinho de Goiás	GO	Afluente do Córrego da Posse	Curso d'água	30	1,33	745.506	8.259.926	22
400	364+773	364+902	Norte	BR-414/GO	Cocalzinho de Goiás	GO	Afluente do Córrego da Posse	Nascente	50	0,78	745.732	8.259.770	22
401	364+773	364+902	Norte	BR-414/GO	Cocalzinho de Goiás	GO	Afluente do Córrego da Posse	Curso d'água	30	1,07	745.732	8.259.770	22
402	364+831	365+324	Sul	BR-414/GO	Cocalzinho de Goiás	GO	Afluente do Córrego da Posse	Nascente	50	0,78	745.409	8.259.730	22
403	364+831	365+324	Sul	BR-414/GO	Cocalzinho de Goiás	GO	Afluente do Córrego da Posse	Curso d'água	30	2,07	745.409	8.259.730	22
404	364+916	364+964	Sul	BR-414/GO	Cocalzinho de Goiás	GO	Afluente do Córrego da Posse	Curso d'água	30	0,65	745.379	8.259.776	22
405	364+964	365+463	Sul	BR-414/GO	Cocalzinho de Goiás	GO	Afluente do Córrego da Posse	Nascente	50	0,78	745.228	8.259.656	22
406	364+964	365+463	Sul	BR-414/GO	Cocalzinho de Goiás	GO	Afluente do Córrego da Posse	Curso d'água	30	1,43	745.228	8.259.656	22
407	365+297	366+175	Sul/Norte	BR-414/GO	Cocalzinho de Goiás	GO	Afluente do Córrego da Posse	Curso d'água	30	7,23	745.005	8.259.218	22
408	365+380	365+402	Sul	BR-414/GO	Cocalzinho de Goiás	GO	Afluente do Córrego da Posse	Nascente	50	0,78	745.277	8.259.669	22
409	365+380	365+402	Sul	BR-414/GO	Cocalzinho de Goiás	GO	Afluente do Córrego da Posse	Curso d'água	30	0,49	745.277	8.259.669	22
410	365+434	365+448	Sul	BR-414/GO	Cocalzinho de Goiás	GO	Afluente do Córrego da Posse	Nascente	50	0,78	745.238	8.259.658	22

Nº	Km	Km	Sentido	Rodovia	Município	UF	Curso d'água associado	Tipo de APP	Tamanho	Área (ha)	Coordenadas UTM		Zona
	Inicial	Final							da APP (m)		X	Y	UTM
411	365+434	365+448	Sul	BR-414/GO	Cocalzinho de Goiás	GO	Afluente do Córrego da Posse	Curso d'água	30	0,48	745.238	8.259.658	22
412	366+214	366+965	Norte	BR-414/GO	Cocalzinho de Goiás	GO	Afluente do Córrego da Posse	Curso d'água	30	5,52	744.443	8.258.701	22
413	366+958	366+988	Norte	BR-414/GO	Cocalzinho de Goiás	GO	Afluente do Córrego da Posse	Curso d'água	30	0,58	744.297	8.258.412	22
414	367+095	367+243	Sul/Norte	BR-414/GO	Cocalzinho de Goiás	GO	Afluente do Córrego da Posse	Curso d'água	30	4,59	744.069	8.258.443	22
415	367+150	367+447	Norte	BR-414/GO	Cocalzinho de Goiás	GO	Afluente do Córrego da Posse	Curso d'água	30	2,30	743.970	8.258.212	22
416	367+168	367+180	Sul	BR-414/GO	Cocalzinho de Goiás	GO	Afluente do Córrego da Posse	Curso d'água	30	1,83	743.801	8.258.441	22
417	367+192	367+211	Norte	BR-414/GO	Cocalzinho de Goiás	GO	Afluente do Córrego da Posse	Nascente	50	0,78	744.070	8.258.294	22
418	367+192	367+211	Norte	BR-414/GO	Cocalzinho de Goiás	GO	Afluente do Córrego da Posse	Curso d'água	30	1,02	744.070	8.258.294	22
419	367+288	367+306	Sul	BR-414/GO	Cocalzinho de Goiás	GO	Afluente do Córrego da Posse (lago/lagoa)	Curso d'água	30	1,66	743.767	8.258.373	22
420	367+306	367+351	Norte	BR-414/GO	Cocalzinho de Goiás	GO	Afluente do Córrego da Posse	Nascente	50	0,78	744.047	8.258.157	22
421	367+306	367+351	Norte	BR-414/GO	Cocalzinho de Goiás	GO	Afluente do Córrego da Posse	Curso d'água	30	1,50	744.047	8.258.157	22
422	367+448	367+485	Norte	BR-414/GO	Cocalzinho de Goiás	GO	Afluente do Córrego da Posse (lago/lagoa)	Nascente	50	0,78	744.009	8.258.045	22
423	367+448	367+485	Norte	BR-414/GO	Cocalzinho de Goiás	GO	Afluente do Córrego da Posse (lago/lagoa)	Curso d'água	30	1,27	744.009	8.258.045	22
424	367+994	368+223	Norte/Sul	BR-414/GO	Cocalzinho de Goiás	GO	Rio Jacaré	Curso d'água	30	4,48	743.693	8.257.403	22
425	368+164	368+805	Norte	BR-414/GO	Cocalzinho de Goiás	GO	Afluente do Rio Jacaré	Curso d'água	30	4,55	743.547	8.257.100	22
426	368+205	368+981	Sul	BR-414/GO	Cocalzinho de Goiás	GO	Afluente do Rio Jacaré	Nascente	50	0,78	743.278	8.257.293	22

Nº	Km	Km	Sentido	Rodovia	Município	UF	Curso d'água associado	Tipo de APP	Tamanho	Área (ha)	Coordenadas UTM		Zona
	Inicial	Final							da APP (m)		X	Y	UTM
427	368+205	368+981	Sul	BR-414/GO	Cocalzinho de Goiás	GO	Afluente do Rio Jacaré	Curso d'água	30	3,75	743.278	8.257.293	22
428	368+217	368+642	Sul	BR-414/GO	Cocalzinho de Goiás	GO	Afluente do Rio Jacaré	Nascente	50	0,78	743.408	8.257.248	22
429	368+217	368+642	Sul	BR-414/GO	Cocalzinho de Goiás	GO	Afluente do Rio Jacaré	Curso d'água	30	2,52	743.408	8.257.248	22
430	368+279	368+432	Norte	BR-414/GO	Cocalzinho de Goiás	GO	Afluente do Rio Jacaré	Nascente	50	0,78	743.812	8.257.129	22
431	368+279	368+432	Norte	BR-414/GO	Cocalzinho de Goiás	GO	Afluente do Rio Jacaré	Curso d'água	30	1,38	743.812	8.257.129	22
432	368+418	368+566	Sul	BR-414/GO	Cocalzinho de Goiás	GO	Afluente do Rio Jacaré	Nascente	50	0,78	743.450	8.257.200	22
433	368+418	368+566	Sul	BR-414/GO	Cocalzinho de Goiás	GO	Afluente do Rio Jacaré	Curso d'água	30	1,18	743.450	8.257.200	22
434	368+489	368+527	Norte	BR-414/GO	Cocalzinho de Goiás	GO	Afluente do Rio Jacaré	Nascente	50	0,78	743.622	8.257.039	22
435	368+489	368+527	Norte	BR-414/GO	Cocalzinho de Goiás	GO	Afluente do Rio Jacaré	Curso d'água	30	1,01	743.622	8.257.039	22
436	368+496	368+564	Norte	BR-414/GO	Cocalzinho de Goiás	GO	Afluente do Rio Jacaré	Curso d'água	30	1,86	743.583	8.256.979	22
437	368+524	368+551	Norte	BR-414/GO	Cocalzinho de Goiás	GO	Afluente do Rio Jacaré	Nascente	50	0,78	743.644	8.256.952	22
438	368+524	368+551	Norte	BR-414/GO	Cocalzinho de Goiás	GO	Afluente do Rio Jacaré	Curso d'água	30	1,11	743.644	8.256.952	22
439	368+605	368+652	Norte	BR-414/GO	Cocalzinho de Goiás	GO	Afluente do Rio Jacaré	Curso d'água	30	1,75	743.491	8.256.895	22
440	368+682	368+700	Sul	BR-414/GO	Cocalzinho de Goiás	GO	Afluente do Rio Jacaré	Nascente	50	0,78	743.275	8.257.212	22
441	368+682	368+700	Sul	BR-414/GO	Cocalzinho de Goiás	GO	Afluente do Rio Jacaré	Curso d'água	30	0,99	743.275	8.257.212	22
442	368+719	368+738	Norte	BR-414/GO	Cocalzinho de Goiás	GO	Afluente do Rio Jacaré	Curso d'água	30	1,72	743.344	8.256.842	22

Nº	Km		Sentido	Rodovia	Município	UF	Curso d'água associado	Tipo de APP	Tamanho	Área (ha)	Coordenadas UTM		Zona
	Inicial	Final							da APP (m)		X	Y	UTM
443	368+794	368+824	Sul	BR-414/GO	Cocalzinho de Goiás	GO	Afluente do Rio Jacaré	Nascente	50	0,78	743.218	8.257.168	22
444	368+794	368+824	Sul	BR-414/GO	Cocalzinho de Goiás	GO	Afluente do Rio Jacaré	Curso d'água	30	0,81	743.218	8.257.168	22
445	368+805	368+805	Norte	BR-414/GO	Cocalzinho de Goiás	GO	Afluente do Rio Jacaré	Curso d'água	30	1,64	743.250	8.256.823	22
446	368+805	368+805	Norte	BR-414/GO	Cocalzinho de Goiás	GO	Afluente do Rio Jacaré	Curso d'água	30	0,31	743.239	8.256.935	22
447	368+805	369+337	Norte/Sul	BR-414/GO	Cocalzinho de Goiás	GO	Afluente do Rio Jacaré	Curso d'água	30	3,82	743.004	8.257.041	22
448	368+808	368+892	Sul	BR-414/GO	Cocalzinho de Goiás	GO	Afluente do Rio Jacaré	Nascente	50	0,78	743.169	8.257.168	22
449	368+808	368+892	Sul	BR-414/GO	Cocalzinho de Goiás	GO	Afluente do Rio Jacaré	Curso d'água	30	1,34	743.169	8.257.168	22
450	368+873	369+049	Norte	BR-414/GO	Cocalzinho de Goiás	GO	Afluente do Rio Jacaré	Curso d'água	30	2,15	743.071	8.256.827	22
451	368+892	369+299	Norte	BR-414/GO	Cocalzinho de Goiás	GO	Afluente do Rio Jacaré	Curso d'água	30	4,00	742.850	8.256.950	22
452	368+973	368+995	Norte	BR-414/GO	Cocalzinho de Goiás	GO	Afluente do Rio Jacaré	Curso d'água	30	0,98	743.080	8.256.752	22
453	369+047	369+182	Norte	BR-414/GO	Cocalzinho de Goiás	GO	Afluente do Rio Jacaré	Curso d'água	30	2,07	742.900	8.256.828	22
454	369+053	369+053	Sul	BR-414/GO	Cocalzinho de Goiás	GO	Afluente do Rio Jacaré	Nascente	50	0,78	742.985	8.257.254	22
455	369+053	369+053	Sul	BR-414/GO	Cocalzinho de Goiás	GO	Afluente do Rio Jacaré	Curso d'água	30	0,72	742.985	8.257.254	22
456	369+175	369+205	Sul	BR-414/GO	Cocalzinho de Goiás	GO	Afluente do Rio Jacaré	Nascente	50	0,78	742.864	8.257.218	22
457	369+175	369+205	Sul	BR-414/GO	Cocalzinho de Goiás	GO	Afluente do Rio Jacaré	Curso d'água	30	0,52	742.864	8.257.218	22
458	369+199	369+226	Sul	BR-414/GO	Cocalzinho de Goiás	GO	Afluente do Rio Jacaré	Nascente	50	0,78	742.854	8.257.228	22

Nº	Km	Km	Sentido	Rodovia	Município	UF	Curso d'água associado	Tipo de APP	Tamanho	Área (ha)	Coordenadas UTM		Zona
	Inicial	Final							da APP (m)		X	Y	UTM
459	369+199	369+226	Sul	BR-414/GO	Cocalzinho de Goiás	GO	Afluente do Rio Jacaré	Curso d'água	30	1,07	742.854	8.257.228	22
460	369+316	369+355	Sul	BR-414/GO	Cocalzinho de Goiás	GO	Afluente do Rio Jacaré	Nascente	50	0,78	742.742	8.257.277	22
461	369+316	369+355	Sul	BR-414/GO	Cocalzinho de Goiás	GO	Afluente do Rio Jacaré	Curso d'água	30	0,69	742.742	8.257.277	22
462	369+337	369+381	Sul/Norte	BR-414/GO	Cocalzinho de Goiás	GO	Afluente do Rio Jacaré	Nascente	50	0,78	742.630	8.256.983	22
463	369+337	369+381	Sul/Norte	BR-414/GO	Cocalzinho de Goiás	GO	Afluente do Rio Jacaré	Curso d'água	30	1,64	742.630	8.256.983	22
464	369+396	369+472	Sul	BR-414/GO	Cocalzinho de Goiás	GO	Afluente do Rio Jacaré	Nascente	50	0,78	742.638	8.257.251	22
465	369+396	369+472	Sul	BR-414/GO	Cocalzinho de Goiás	GO	Afluente do Rio Jacaré	Curso d'água	30	1,23	742.638	8.257.251	22
466	369+453	369+506	Sul	BR-414/GO	Cocalzinho de Goiás	GO	Afluente do Rio Jacaré	Nascente	50	0,78	742.589	8.257.225	22
467	369+453	369+506	Sul	BR-414/GO	Cocalzinho de Goiás	GO	Afluente do Rio Jacaré	Curso d'água	30	0,97	742.589	8.257.225	22
468	369+476	369+590	Sul	BR-414/GO	Cocalzinho de Goiás	GO	Afluente do Rio Jacaré	Nascente	50	0,78	742.556	8.257.230	22
469	369+476	369+590	Sul	BR-414/GO	Cocalzinho de Goiás	GO	Afluente do Rio Jacaré	Curso d'água	30	1,76	742.556	8.257.230	22
470	369+502	369+634	Sul	BR-414/GO	Cocalzinho de Goiás	GO	Afluente do Rio Jacaré	Nascente	50	0,78	742.511	8.257.265	22
471	369+502	369+634	Sul	BR-414/GO	Cocalzinho de Goiás	GO	Afluente do Rio Jacaré	Curso d'água	30	1,32	742.511	8.257.265	22
472	369+519	370+079	Sul	BR-414/GO	Cocalzinho de Goiás	GO	Afluente do Rio Jacaré	Nascente	50	0,78	742.511	8.257.094	22
473	369+519	369+763	Norte/Sul	BR-414/GO	Cocalzinho de Goiás	GO	Afluente do Rio Jacaré	Curso d'água	30	3,22	742.408	8.256.934	22
474	369+519	370+079	Sul	BR-414/GO	Cocalzinho de Goiás	GO	Afluente do Rio Jacaré	Curso d'água	30	4,41	742.511	8.257.094	22

Nº	Km	Km	Sentido	Rodovia	Município	UF	Curso d'água associado	Tipo de APP	Tamanho	Área (ha)	Coordenadas UTM		Zona
	Inicial	Final							da APP (m)		X	Y	UTM
475	369+543	369+566	Norte	BR-414/GO	Cocalzinho de Goiás	GO	Afluente do Rio Jacaré	Curso d'água	30	1,47	742.463	8.256.841	22
476	369+680	369+707	Norte	BR-414/GO	Cocalzinho de Goiás	GO	Afluente do Rio Jacaré	Curso d'água	30	0,96	742.316	8.256.819	22
477	369+759	369+763	Sul	BR-414/GO	Cocalzinho de Goiás	GO	Afluente do Rio Jacaré	Nascente	50	0,78	742.302	8.257.298	22
478	369+759	369+763	Sul	BR-414/GO	Cocalzinho de Goiás	GO	Afluente do Rio Jacaré	Curso d'água	30	1,20	742.302	8.257.298	22
479	369+800	369+912	Sul	BR-414/GO	Cocalzinho de Goiás	GO	Afluente do Rio Jacaré	Nascente	50	0,78	742.231	8.257.289	22
480	369+800	369+912	Sul	BR-414/GO	Cocalzinho de Goiás	GO	Afluente do Rio Jacaré	Curso d'água	30	1,58	742.231	8.257.289	22
481	369+833	369+868	Norte	BR-414/GO	Cocalzinho de Goiás	GO	Afluente do Rio Jacaré	Nascente	50	0,78	742.181	8.256.963	22
482	369+833	369+868	Norte	BR-414/GO	Cocalzinho de Goiás	GO	Afluente do Rio Jacaré	Curso d'água	30	0,64	742.181	8.256.963	22
483	369+835	370+037	Sul	BR-414/GO	Cocalzinho de Goiás	GO	Afluente do Rio Jacaré	Nascente	50	0,78	742.162	8.257.287	22
484	369+835	370+037	Sul	BR-414/GO	Cocalzinho de Goiás	GO	Afluente do Rio Jacaré	Curso d'água	30	1,90	742.162	8.257.287	22
485	369+840	369+844	Norte/Sul	BR-414/GO	Cocalzinho de Goiás	GO	Afluente do Rio Jacaré	Curso d'água	30	2,53	742.144	8.256.953	22
486	369+852	370+185	Norte	BR-414/GO	Cocalzinho de Goiás	GO	Afluente do Rio Jacaré	Nascente	50	0,78	741.997	8.257.017	22
487	369+852	370+185	Norte	BR-414/GO	Cocalzinho de Goiás	GO	Afluente do Rio Jacaré	Curso d'água	30	2,98	741.997	8.257.017	22
488	369+864	370+079	Norte	BR-414/GO	Cocalzinho de Goiás	GO	Afluente do Rio Jacaré	Curso d'água	30	2,24	742.000	8.256.891	22
489	369+902	369+994	Norte	BR-414/GO	Cocalzinho de Goiás	GO	Afluente do Rio Jacaré	Curso d'água	30	1,29	742.057	8.256.878	22
490	369+921	369+927	Norte	BR-414/GO	Cocalzinho de Goiás	GO	Afluente do Rio Jacaré (lago/lagoa)	Curso d'água	30	1,02	742.093	8.256.874	22

Nº	Km	Km	Sentido	Rodovia	Município	UF	Curso d'água associado	Tipo de APP	Tamanho	Área (ha)	Coordenadas UTM		Zona
	Inicial	Final							da APP (m)		X	Y	UTM
491	369+929	369+931	Norte	BR-414/GO	Cocalzinho de Goiás	GO	Afluente do Rio Jacaré	Curso d'água	30	0,32	742.091	8.256.903	22
492	369+943	370+066	Sul	BR-414/GO	Cocalzinho de Goiás	GO	Afluente do Rio Jacaré	Nascente	50	0,78	742.040	8.257.379	22
493	369+943	370+066	Sul	BR-414/GO	Cocalzinho de Goiás	GO	Afluente do Rio Jacaré	Curso d'água	30	1,09	742.040	8.257.379	22
494	369+956	370+290	Norte	BR-414/GO	Cocalzinho de Goiás	GO	Afluente do Rio Jacaré	Nascente	50	0,78	741.887	8.257.095	22
495	369+956	370+290	Norte	BR-414/GO	Cocalzinho de Goiás	GO	Afluente do Rio Jacaré	Curso d'água	30	2,77	741.887	8.257.095	22
496	370+151	370+316	Sul	BR-414/GO	Cocalzinho de Goiás	GO	Córrego Mombaca	Nascente	50	0,78	741.814	8.257.329	22
497	370+151	370+316	Sul	BR-414/GO	Cocalzinho de Goiás	GO	Córrego Mombaca	Curso d'água	30	1,91	741.814	8.257.329	22
498	370+168	370+212	Sul	BR-414/GO	Cocalzinho de Goiás	GO	Afluente do Córrego Mombaça	Nascente	50	0,78	741.870	8.257.394	22
499	370+168	370+212	Sul	BR-414/GO	Cocalzinho de Goiás	GO	Afluente do Córrego Mombaça	Curso d'água	30	0,80	741.870	8.257.394	22
500	370+170	375+663	Norte	BR-414/GO	Cocalzinho de Goiás	GO	Afluente do Córrego Taquaril	Nascente	50	0,78	755.263	8.280.065	22
501	370+170	375+663	Norte	BR-414/GO	Cocalzinho de Goiás	GO	Afluente do Córrego Taquaril	Curso d'água	30	0,70	755.263	8.280.065	22
502	370+177	370+197	Sul	BR-414/GO	Cocalzinho de Goiás	GO	Afluente do Córrego Mombaça	Nascente	50	0,78	741.882	8.257.409	22
503	370+177	370+197	Sul	BR-414/GO	Cocalzinho de Goiás	GO	Afluente do Córrego Mombaça	Curso d'água	30	0,44	741.882	8.257.409	22
504	370+243	370+251	Norte	BR-414/GO	Cocalzinho de Goiás	GO	Afluente do Rio Jacaré	Nascente	50	0,78	741.803	8.256.966	22
505	370+243	370+251	Norte	BR-414/GO	Cocalzinho de Goiás	GO	Afluente do Rio Jacaré	Curso d'água	30	0,46	741.803	8.256.966	22
506	370+270	370+312	Sul	BR-414/GO	Cocalzinho de Goiás	GO	Afluente do Córrego Mombaça	Nascente	50	0,78	741.781	8.257.261	22

Nº	Km	Km	Sentido	Rodovia	Município	UF	Curso d'água associado	Tipo de APP	Tamanho	Área (ha)	Coordenadas UTM		Zona
	Inicial	Final							da APP (m)		X	Y	UTM
507	370+270	370+312	Sul	BR-414/GO	Cocalzinho de Goiás	GO	Afluente do Córrego Mombaça	Curso d'água	30	1,37	741.781	8.257.261	22
508	370+304	370+351	Sul	BR-414/GO	Cocalzinho de Goiás	GO	Afluente do Córrego Mombaça	Nascente	50	0,78	741.708	8.257.357	22
509	370+304	370+351	Sul	BR-414/GO	Cocalzinho de Goiás	GO	Afluente do Córrego Mombaça	Curso d'água	30	1,07	741.708	8.257.357	22
510	370+385	370+441	Sul	BR-414/GO	Cocalzinho de Goiás	GO	Afluente do Córrego Mombaça	Nascente	50	0,78	741.626	8.257.375	22
511	370+385	370+441	Sul	BR-414/GO	Cocalzinho de Goiás	GO	Afluente do Córrego Mombaça	Curso d'água	30	1,11	741.626	8.257.375	22
512	370+489	370+538	Sul	BR-414/GO	Cocalzinho de Goiás	GO	Afluente do Córrego Mombaça	Nascente	50	0,78	741.536	8.257.287	22
513	370+489	370+538	Sul	BR-414/GO	Cocalzinho de Goiás	GO	Afluente do Córrego Mombaça	Curso d'água	30	0,58	741.536	8.257.287	22
514	370+507	370+648	Norte/Sul	BR-414/GO	Cocalzinho de Goiás	GO	Afluente do Córrego Mombaça	Nascente	50	0,78	741.529	8.257.248	22
515	370+507	370+648	Norte/Sul	BR-414/GO	Cocalzinho de Goiás	GO	Afluente do Córrego Mombaça	Curso d'água	30	3,06	741.529	8.257.248	22
516	370+523	370+585	Sul	BR-414/GO	Cocalzinho de Goiás	GO	Afluente do Córrego Mombaça	Nascente	50	0,78	741.502	8.257.207	22
517	370+523	370+585	Sul	BR-414/GO	Cocalzinho de Goiás	GO	Afluente do Córrego Mombaça	Curso d'água	30	1,00	741.502	8.257.207	22
518	370+548	370+630	Sul	BR-414/GO	Cocalzinho de Goiás	GO	Afluente do Córrego Mombaça	Nascente	50	0,78	741.457	8.257.260	22
519	370+548	370+630	Sul	BR-414/GO	Cocalzinho de Goiás	GO	Afluente do Córrego Mombaça	Curso d'água	30	1,12	741.457	8.257.260	22
520	370+617	370+705	Sul	BR-414/GO	Cocalzinho de Goiás	GO	Afluente do Córrego Mombaça	Nascente	50	0,78	741.383	8.257.286	22
521	370+617	370+705	Sul	BR-414/GO	Cocalzinho de Goiás	GO	Afluente do Córrego Mombaça	Curso d'água	30	1,64	741.383	8.257.286	22
522	370+679	370+767	Sul	BR-414/GO	Cocalzinho de Goiás	GO	Afluente do Córrego Mombaça	Nascente	50	0,78	741.331	8.257.336	22

Nº	Km	Km	Sentido	Rodovia	Município	UF	Curso d'água associado	Tipo de APP	Tamanho	Área (ha)	Coordenadas UTM		Zona
	Inicial	Final							da APP (m)		X	Y	UTM
523	370+679	370+767	Sul	BR-414/GO	Cocalzinho de Goiás	GO	Afluente do Córrego Mombaça	Curso d'água	30	1,51	741.331	8.257.336	22
524	370+707	370+746	Sul	BR-414/GO	Cocalzinho de Goiás	GO	Afluente do Córrego Mombaça	Nascente	50	0,78	741.300	8.257.257	22
525	370+707	370+746	Sul	BR-414/GO	Cocalzinho de Goiás	GO	Afluente do Córrego Mombaça	Curso d'água	30	1,03	741.300	8.257.257	22
526	370+751	370+810	Sul	BR-414/GO	Cocalzinho de Goiás	GO	Afluente do Córrego Mombaça	Nascente	50	0,78	741.208	8.257.318	22
527	370+751	370+810	Sul	BR-414/GO	Cocalzinho de Goiás	GO	Afluente do Córrego Mombaça	Curso d'água	30	1,72	741.208	8.257.318	22
528	370+777	370+838	Sul	BR-414/GO	Cocalzinho de Goiás	GO	Afluente do Córrego Mombaça	Nascente	50	0,78	741.173	8.257.378	22
529	370+777	370+838	Sul	BR-414/GO	Cocalzinho de Goiás	GO	Afluente do Córrego Mombaça	Curso d'água	30	1,05	741.173	8.257.378	22
530	370+807	370+853	Sul	BR-414/GO	Cocalzinho de Goiás	GO	Afluente do Córrego Mombaça	Nascente	50	0,78	741.132	8.257.384	22
531	370+807	370+840	Sul	BR-414/GO	Cocalzinho de Goiás	GO	Afluente do Córrego Mombaça	Nascente	50	0,78	741.161	8.257.260	22
532	370+807	370+853	Sul	BR-414/GO	Cocalzinho de Goiás	GO	Afluente do Córrego Mombaça	Curso d'água	30	0,79	741.132	8.257.384	22
533	370+807	370+840	Sul	BR-414/GO	Cocalzinho de Goiás	GO	Afluente do Córrego Mombaça	Curso d'água	30	0,91	741.161	8.257.260	22
534	371+465	372+868	Sul/Norte	BR-414/GO	Cocalzinho de Goiás	GO	Córrego Taquaral	Curso d'água	30	9,69	740.381	8.256.073	22
535	372+120	372+197	Norte	BR-414/GO	Cocalzinho de Goiás	GO	Afluente do Córrego Taquaral	Curso d'água	30	1,76	740.513	8.256.024	22
536	372+129	372+189	Sul	BR-414/GO	Cocalzinho de Goiás	GO	Afluente do Córrego Taquaral	Curso d'água	30	2,00	740.222	8.256.212	22
537	372+596	372+729	Sul/Norte	BR-414/GO	Cocalzinho de Goiás	GO	Afluente do Córrego Taquaral	Nascente	50	0,78	740.115	8.255.652	22
538	372+596	372+729	Sul/Norte	BR-414/GO	Cocalzinho de Goiás	GO	Afluente do Córrego Taquaral	Curso d'água	30	2,86	740.115	8.255.652	22

Nº	Km	Km	Sentido	Rodovia	Município	UF	Curso d'água associado	Tipo de APP	Tamanho	Área (ha)	Coordenadas UTM		Zona
	Inicial	Final							da APP (m)		X	Y	UTM
539	372+804	372+819	Norte	BR-414/GO	Cocalzinho de Goiás	GO	Afluente do Córrego Taquaral	Curso d'água	30	0,47	740.289	8.255.407	22
540	373+432	373+483	Sul/Norte	BR-414/GO	Cocalzinho de Goiás	GO	Afluente do Córrego Taquaral	Curso d'água	30	2,39	739.831	8.254.915	22
541	376+084	376+226	Norte	BR-414/GO	Cocalzinho de Goiás	GO	Afluente do Córrego Cocalzinho	Nascente	50	0,78	738.569	8.252.510	22
542	376+084	376+226	Norte	BR-414/GO	Cocalzinho de Goiás	GO	Afluente do Córrego Cocalzinho	Curso d'água	30	1,78	738.569	8.252.510	22
543	376+158	376+281	Sul	BR-414/GO	Cocalzinho de Goiás	GO	Afluente do Rio Corumbá	Nascente	50	0,78	738.180	8.252.670	22
544	376+158	376+281	Sul	BR-414/GO	Cocalzinho de Goiás	GO	Afluente do Rio Corumbá	Curso d'água	30	1,28	738.180	8.252.670	22
545	376+255	376+324	Sul	BR-414/GO	Cocalzinho de Goiás	GO	Afluente do Rio Corumbá	Curso d'água	30	0,76	738.096	8.252.643	22
546	376+283	376+316	Norte	BR-414/GO	Cocalzinho de Goiás	GO	Afluente do Córrego Cocalzinho (lago/lagoa)	Curso d'água	30	1,45	738.452	8.252.426	22
547	376+289	376+659	Sul/Norte	BR-414/GO	Cocalzinho de Goiás	GO	Córrego Cocalzinho	Curso d'água	30	5,72	738.221	8.252.491	22
548	376+302	376+328	Norte	BR-414/GO	Cocalzinho de Goiás	GO	Afluente do Córrego Cocalzinho	Curso d'água	30	0,53	738.485	8.252.401	22
549	377+269	377+437	Norte/Sul	BR-414/GO	Cocalzinho de Goiás	GO	Afluente do Rio Corumbá	Curso d'água	30	4,19	737.726	8.251.613	22
550	377+780	377+780	Sul	BR-414/GO	Cocalzinho de Goiás	GO	Afluente do Rio Corumbá (lago/lagoa)	Curso d'água	30	5,89	737.587	8.251.507	22
551	378+338	378+338	Sul/Norte	BR-414/GO	Cocalzinho de Goiás/ Corumbá de Goiás	GO	Rio Corumbá	Curso d'água	50	299,03	735.708	8.235.502	22
552	379+795	379+825	Norte	BR-414/GO	Cocalzinho de Goiás	GO	Afluente do Rio Corumbá	Curso d'água	30	1,32	738.169	8.249.223	22
553	380+695	380+704	Sul/Norte	BR-414/GO	Cocalzinho de Goiás/ Corumbá de Goiás	GO	Afluente do Rio Corumbá	Curso d'água	30	2,44	737.633	8.248.384	22

Nº	Km		Sentido	Rodovia	Município	UF	Curso d'água associado	Tipo de APP	Tamanho	Área (ha)	Coordenadas UTM		Zona
	Inicial	Final							da APP (m)		X	Y	UTM
554	381+375	381+453	Sul/Norte	BR-414/GO	Cocalzinho de Goiás/ Corumbá de Goiás	GO	Afluente do Rio Corumbá	Curso d'água	30	3,71	738.199	8.247.842	22
555	382+369	382+442	Norte	BR-414/GO	Corumbá de Goiás	GO	Afluente do Rio Corumbá	Nascente	50	0,78	738.866	8.247.140	22
556	382+369	382+442	Norte	BR-414/GO	Corumbá de Goiás	GO	Afluente do Rio Corumbá	Curso d'água	30	1,01	738.866	8.247.140	22
557	382+441	382+557	Norte	BR-414/GO	Corumbá de Goiás	GO	Afluente do Rio Corumbá	Nascente	50	0,78	738.909	8.247.100	22
558	382+441	382+557	Norte	BR-414/GO	Corumbá de Goiás	GO	Afluente do Rio Corumbá	Curso d'água	30	1,89	738.909	8.247.100	22
559	382+566	382+585	Norte	BR-414/GO	Cocalzinho de Goiás/ Corumbá de Goiás	GO	Afluente do Rio Corumbá	Nascente	50	0,78	738.931	8.247.011	22
560	382+566	382+585	Norte	BR-414/GO	Cocalzinho de Goiás/ Corumbá de Goiás	GO	Afluente do Rio Corumbá	Curso d'água	30	1,57	738.931	8.247.011	22
561	382+617	382+647	Norte	BR-414/GO	Cocalzinho de Goiás/ Corumbá de Goiás	GO	Afluente do Rio Corumbá	Nascente	50	0,78	738.931	8.246.945	22
562	382+617	382+647	Norte	BR-414/GO	Cocalzinho de Goiás/ Corumbá de Goiás	GO	Afluente do Rio Corumbá	Curso d'água	30	1,63	738.931	8.246.945	22
563	382+663	382+700	Norte	BR-414/GO	Cocalzinho de Goiás/ Corumbá de Goiás	GO	Afluente do Rio Corumbá	Nascente	50	0,78	738.949	8.246.885	22
564	382+663	382+700	Norte	BR-414/GO	Cocalzinho de Goiás/ Corumbá de Goiás	GO	Afluente do Rio Corumbá	Curso d'água	30	1,63	738.949	8.246.885	22
565	382+694	383+069	Sul/Norte	BR-414/GO	Cocalzinho de Goiás/ Corumbá de Goiás	GO	Afluente do Rio Corumbá	Nascente	50	0,78	738.878	8.246.750	22

Nº	Km	Km	Sentido	Rodovia	Município	UF	Curso d'água associado	Tipo de APP	Tamanho	Área (ha)	Coordenadas UTM		Zona
	Inicial	Final							da APP (m)		X	Y	UTM
566	382+694	383+069	Sul/Norte	BR-414/GO	Cocalzinho de Goiás/ Corumbá de Goiás	GO	Afluente do Rio Corumbá	Curso d'água	30	3,69	738.878	8.246.750	22
567	383+604	383+652	Norte	BR-414/GO	Corumbá de Goiás	GO	Afluente do Córrego do Salto	Nascente	50	0,78	739.481	8.246.211	22
568	383+604	383+652	Norte	BR-414/GO	Corumbá de Goiás	GO	Afluente do Córrego do Salto	Curso d'água	30	0,84	739.481	8.246.211	22
569	383+654	383+654	Norte	BR-414/GO	Corumbá de Goiás	GO	Afluente do Córrego do Salto (lago/lagoa)	Curso d'água	30	2,80	739.507	8.246.000	22
570	383+788	383+811	Norte	BR-414/GO	Cocalzinho de Goiás	GO	Afluente do Córrego do Salto	Curso d'água	30	0,71	739.603	8.245.974	22
571	383+805	383+811	Norte	BR-414/GO	Corumbá de Goiás	GO	Afluente do Córrego do Salto	Curso d'água	30	0,62	739.520	8.245.974	22
572	383+811	383+977	Sul/Norte	BR-414/GO	Cocalzinho de Goiás/ Corumbá de Goiás	GO	Córrego do Salto (lago/lagoa)	Curso d'água	30	4,13	739.356	8.245.975	22
573	384+580	384+586	Norte	BR-414/GO	Corumbá de Goiás	GO	Afluente do Rio Corumbá	Nascente	50	0,78	739.051	8.245.296	22
574	384+580	384+586	Norte	BR-414/GO	Corumbá de Goiás	GO	Afluente do Rio Corumbá	Curso d'água	30	1,55	739.051	8.245.296	22
575	385+019	385+128	Sul/Norte	BR-414/GO	Corumbá de Goiás	GO	Afluente do Rio Corumbá	Curso d'água	30	4,05	738.646	8.245.112	22
576	385+173	385+306	Sul/Norte	BR-414/GO	Corumbá de Goiás	GO	Afluente do Rio Corumbá	Nascente	50	0,78	738.517	8.244.894	22
577	385+173	385+306	Sul/Norte	BR-414/GO	Corumbá de Goiás	GO	Afluente do Rio Corumbá	Curso d'água	30	2,55	738.517	8.244.894	22
578	385+464	385+470	Sul/Norte	BR-414/GO	Corumbá de Goiás	GO	Afluente do Rio Corumbá	Nascente	50	0,78	738.507	8.244.654	22
579	385+464	385+470	Sul/Norte	BR-414/GO	Corumbá de Goiás	GO	Afluente do Rio Corumbá	Curso d'água	30	2,42	738.507	8.244.654	22
580	386+171	386+334	Sul	BR-414/GO	Corumbá de Goiás	GO	Afluente do Rio Corumbá (lago/lagoa)	Curso d'água	30	2,61	737.926	8.244.314	22
581	386+181	386+204	Sul/Norte	BR-414/GO	Corumbá de Goiás	GO	Afluente do Rio Corumbá	Curso d'água	30	2,70	738.020	8.243.990	22
582	386+838	386+891	Sul/Norte	BR-414/GO	Corumbá de Goiás	GO	Afluente do Rio Corumbá	Curso d'água	30	4,10	737.409	8.243.958	22
583	387+243	387+327	Norte	BR-414/GO	Corumbá de Goiás	GO	Afluente do Rio Corumbá	Curso d'água	30	1,36	737.430	8.243.511	22
584	387+375	387+422	Norte	BR-414/GO	Corumbá de Goiás	GO	Afluente do Rio Corumbá	Curso d'água	30	1,49	737.335	8.243.358	22
585	387+465	387+524	Norte	BR-414/GO	Corumbá de Goiás	GO	Afluente do Rio Corumbá	Curso d'água	30	1,33	737.229	8.243.215	22
586	387+513	387+616	Norte	BR-414/GO	Corumbá de Goiás	GO	Afluente do Rio Corumbá	Curso d'água	30	1,31	737.173	8.243.146	22

Nº	Km	Km	Sentido	Rodovia	Município	UF	Curso d'água associado	Tipo de APP	Tamanho	Área (ha)	Coordenadas UTM		Zona
	Inicial	Final							da APP (m)		X	Y	UTM
587	387+618	387+659	Norte	BR-414/GO	Corumbá de Goiás	GO	Afluente do Rio Corumbá	Nascente	50	0,78	737.106	8.243.107	22
588	387+618	387+659	Norte	BR-414/GO	Corumbá de Goiás	GO	Afluente do Rio Corumbá	Curso d'água	30	1,09	737.106	8.243.107	22
589	387+636	387+742	Sul/Norte	BR-414/GO	Corumbá de Goiás	GO	Afluente do Rio Corumbá	Nascente	50	0,78	736.889	8.243.265	22
590	387+636	387+742	Sul/Norte	BR-414/GO	Corumbá de Goiás	GO	Afluente do Rio Corumbá	Curso d'água	30	1,33	736.889	8.243.265	22
591	387+883	387+978	Sul/Norte	BR-414/GO	Corumbá de Goiás	GO	Afluente do Rio Corumbá	Curso d'água	30	1,21	736.734	8.243.144	22
592	387+965	388+125	Norte	BR-414/GO	Corumbá de Goiás	GO	Afluente do Rio Corumbá	Nascente	50	0,78	736.684	8.243.028	22
593	387+965	388+125	Norte	BR-414/GO	Corumbá de Goiás	GO	Afluente do Rio Corumbá	Curso d'água	30	1,46	736.684	8.243.028	22
594	387+979	388+056	Sul	BR-414/GO	Corumbá de Goiás	GO	Afluente do Rio Corumbá (lago/lagoa)	Curso d'água	30	2,11	736.620	8.243.193	22
595	388+242	388+304	Norte	BR-414/GO	Corumbá de Goiás	GO	Afluente do Rio Corumbá	Nascente	50	0,78	736.503	8.242.862	22
596	388+242	388+304	Norte	BR-414/GO	Corumbá de Goiás	GO	Afluente do Rio Corumbá	Curso d'água	30	0,98	736.503	8.242.862	22
597	388+386	388+518	Sul/Norte	BR-414/GO	Corumbá de Goiás	GO	Afluente do Rio Corumbá	Curso d'água	30	2,88	736.246	8.242.854	22
598	388+598	388+642	Norte	BR-414/GO	Corumbá de Goiás	GO	Afluente do Rio Corumbá	Nascente	50	0,78	736.255	8.242.637	22
599	388+598	388+642	Norte	BR-414/GO	Corumbá de Goiás	GO	Afluente do Rio Corumbá	Curso d'água	30	1,20	736.255	8.242.637	22
600	388+901	388+962	Sul/Norte	BR-414/GO	Corumbá de Goiás	GO	Afluente do Rio Corumbá	Curso d'água	30	2,82	735.914	8.242.595	22
601	389+032	389+080	Sul	BR-414/GO	Corumbá de Goiás	GO	Afluente do Rio Corumbá	Nascente	50	0,78	735.799	8.242.402	22
602	389+032	389+080	Sul	BR-414/GO	Corumbá de Goiás	GO	Afluente do Rio Corumbá	Curso d'água	30	0,77	735.799	8.242.402	22
603	389+075	389+087	Sul/Norte	BR-414/GO	Corumbá de Goiás	GO	Afluente do Rio Corumbá	Nascente	50	0,78	735.841	8.242.361	22
604	389+075	389+087	Sul/Norte	BR-414/GO	Corumbá de Goiás	GO	Afluente do Rio Corumbá	Curso d'água	30	1,60	735.841	8.242.361	22
605	389+108	389+222	Sul/Norte	BR-414/GO	Corumbá de Goiás	GO	Afluente do Rio Corumbá	Nascente	50	0,78	735.967	8.242.292	22
606	389+108	389+222	Sul/Norte	BR-414/GO	Corumbá de Goiás	GO	Afluente do Rio Corumbá	Curso d'água	30	1,76	735.967	8.242.292	22
607	389+230	389+293	Sul	BR-414/GO	Corumbá de Goiás	GO	Afluente do Rio Corumbá	Nascente	50	0,78	735.685	8.242.204	22
608	389+230	389+293	Sul	BR-414/GO	Corumbá de Goiás	GO	Afluente do Rio Corumbá	Curso d'água	30	0,89	735.685	8.242.204	22
609	389+253	389+273	Sul	BR-414/GO	Corumbá de Goiás	GO	Afluente do Rio Corumbá	Nascente	50	0,78	735.726	8.242.189	22
610	389+253	389+273	Sul	BR-414/GO	Corumbá de Goiás	GO	Afluente do Rio Corumbá	Curso d'água	30	0,79	735.726	8.242.189	22
611	389+263	389+550	Sul/Norte	BR-414/GO	Corumbá de Goiás	GO	Afluente do Rio Corumbá	Curso d'água	30	4,11	735.733	8.241.983	22

Nº	Km	Km	Sentido	Rodovia	Município	UF	Curso d'água associado	Tipo de APP	Tamanho	Área (ha)	Coordenadas UTM		Zona
	Inicial	Final							da APP (m)		X	Y	UTM
612	389+297	389+298	Norte	BR-414/GO	Corumbá de Goiás	GO	Afluente do Rio Corumbá	Curso d'água	30	0,87	736.148	8.242.134	22
613	389+306	389+307	Sul	BR-414/GO	Corumbá de Goiás	GO	Afluente do Rio Corumbá	Nascente	50	0,78	735.690	8.242.144	22
614	389+306	389+307	Sul	BR-414/GO	Corumbá de Goiás	GO	Afluente do Rio Corumbá	Curso d'água	30	0,59	735.690	8.242.144	22
615	389+540	389+721	Sul	BR-414/GO	Corumbá de Goiás	GO	Afluente do Rio Corumbá	Nascente	50	0,78	735.876	8.241.775	22
616	389+540	389+721	Sul	BR-414/GO	Corumbá de Goiás	GO	Afluente do Rio Corumbá	Curso d'água	30	1,77	735.876	8.241.775	22
617	389+662	389+678	Norte	BR-414/GO	Corumbá de Goiás	GO	Afluente do Rio Corumbá	Curso d'água	30	1,05	736.182	8.241.852	22
618	389+956	390+017	Norte	BR-414/GO	Corumbá de Goiás	GO	Afluente do Rio Corumbá	Nascente	50	0,78	736.110	8.241.441	22
619	389+956	390+017	Norte	BR-414/GO	Corumbá de Goiás	GO	Afluente do Rio Corumbá	Curso d'água	30	1,66	736.110	8.241.441	22
620	390+306	390+424	Sul/Norte	BR-414/GO	Corumbá de Goiás	GO	Afluente do Rio Corumbá	Nascente	50	0,78	735.976	8.241.066	22
621	390+306	390+424	Sul/Norte	BR-414/GO	Corumbá de Goiás	GO	Afluente do Rio Corumbá	Curso d'água	30	2,60	735.976	8.241.066	22
622	390+706	390+709	Norte	BR-414/GO	Corumbá de Goiás	GO	Afluente do Rio Corumbá	Nascente	50	0,78	735.807	8.240.778	22
623	390+706	390+709	Norte	BR-414/GO	Corumbá de Goiás	GO	Afluente do Rio Corumbá	Curso d'água	30	0,98	735.807	8.240.778	22
624	390+723	391+037	Sul/Norte	BR-414/GO	Corumbá de Goiás	GO	Afluente do Rio Corumbá	Curso d'água	30	3,67	735.610	8.240.715	22
625	390+738	390+802	Norte	BR-414/GO	Corumbá de Goiás	GO	Afluente do Rio Corumbá	Curso d'água	30	1,14	735.896	8.240.629	22
626	390+895	390+903	Norte	BR-414/GO	Corumbá de Goiás	GO	Afluente do Rio Corumbá	Curso d'água	30	0,61	735.824	8.240.518	22
627	390+951	390+951	Norte	BR-414/GO	Corumbá de Goiás	GO	Afluente do Rio Corumbá (lago/lagoa)	Curso d'água	30	1,19	735.849	8.240.489	22
628	391+108	391+146	Sul/Norte	BR-414/GO	Corumbá de Goiás	GO	Afluente do Rio Corumbá	Curso d'água	30	2,94	735.388	8.240.554	22
629	391+373	391+387	Norte	BR-414/GO	Corumbá de Goiás	GO	Afluente do Rio Corumbá	Curso d'água	30	0,60	735.718	8.240.150	22
630	391+434	391+559	Norte	BR-414/GO	Corumbá de Goiás	GO	Afluente do Rio Corumbá	Nascente	50	0,78	735.513	8.240.070	22
631	391+434	391+559	Norte	BR-414/GO	Corumbá de Goiás	GO	Afluente do Rio Corumbá	Curso d'água	30	1,11	735.513	8.240.070	22
632	391+466	391+490	Norte	BR-414/GO	Corumbá de Goiás	GO	Afluente do Rio Corumbá	Nascente	50	0,78	735.525	8.240.082	22
633	391+466	391+490	Norte	BR-414/GO	Corumbá de Goiás	GO	Afluente do Rio Corumbá	Curso d'água	30	0,47	735.525	8.240.082	22
634	391+470	391+504	Norte	BR-414/GO	Corumbá de Goiás	GO	Afluente do Rio Corumbá	Nascente	50	0,78	735.534	8.240.069	22
635	391+470	391+504	Norte	BR-414/GO	Corumbá de Goiás	GO	Afluente do Rio Corumbá	Curso d'água	30	0,56	735.534	8.240.069	22
636	391+472	391+504	Norte	BR-414/GO	Corumbá de Goiás	GO	Afluente do Rio Corumbá	Nascente	50	0,78	735.495	8.240.079	22

Nº	Km	Km	Sentido	Rodovia	Município	UF	Curso d'água associado	Tipo de APP	Tamanho	Área (ha)	Coordenadas UTM		Zona
	Inicial	Final							da APP (m)		X	Y	UTM
637	391+472	391+504	Norte	BR-414/GO	Corumbá de Goiás	GO	Afluente do Rio Corumbá	Curso d'água	30	0,63	735.495	8.240.079	22
638	391+538	391+541	Norte	BR-414/GO	Corumbá de Goiás	GO	Afluente do Rio Corumbá	Nascente	50	0,78	735.466	8.240.025	22
639	391+538	391+541	Norte	BR-414/GO	Corumbá de Goiás	GO	Afluente do Rio Corumbá	Curso d'água	30	0,85	735.466	8.240.025	22
640	391+693	391+750	Sul	BR-414/GO	Corumbá de Goiás	GO	Afluente do Rio Corumbá (lago/lagoa)	Curso d'água	30	2,35	735.253	8.239.950	22
641	391+699	391+699	Sul/Norte	BR-414/GO	Corumbá de Goiás	GO	Afluente do Rio Corumbá	Curso d'água	30	0,71	735.355	8.239.908	22
642	392+484	392+528	Norte	BR-414/GO	Corumbá de Goiás	GO	Afluente do Rio Corumbá	Curso d'água	30	0,99	735.123	8.239.026	22
643	392+788	392+790	Sul	BR-414/GO	Corumbá de Goiás	GO	Afluente do Rio Corumbá (lago/lagoa)	Curso d'água	30	2,07	734.637	8.239.143	22
644	392+796	392+809	Sul/Norte	BR-414/GO	Corumbá de Goiás	GO	Afluente do Rio Corumbá	Curso d'água	30	1,28	734.692	8.239.079	22
645	393+271	393+550	Sul/Norte	BR-414/GO	Corumbá de Goiás	GO	Afluente do Rio Corumbá	Curso d'água	30	4,06	734.574	8.238.463	22
646	393+813	393+912	Norte	BR-414/GO	Corumbá de Goiás	GO	Afluente do Rio Corumbá	Curso d'água	30	2,09	735.031	8.238.282	22
647	394+257	394+383	Norte	BR-414/GO	Corumbá de Goiás	GO	Afluente do Rio Corumbá	Nascente	50	0,78	735.174	8.237.801	22
648	394+257	394+383	Norte	BR-414/GO	Corumbá de Goiás	GO	Afluente do Rio Corumbá	Curso d'água	30	1,92	735.174	8.237.801	22
649	394+544	394+564	Norte	BR-414/GO	Corumbá de Goiás	GO	Afluente do Rio Corumbá	Curso d'água	30	1,10	735.237	8.237.478	22
650	394+554	394+554	Norte	BR-414/GO	Corumbá de Goiás	GO	Afluente do Rio Corumbá	Curso d'água	30	0,57	735.268	8.237.476	22
651	394+573	394+576	Norte	BR-414/GO	Corumbá de Goiás	GO	Afluente do Rio Corumbá	Curso d'água	30	0,89	735.231	8.237.410	22
652	394+757	394+815	Norte	BR-414/GO	Corumbá de Goiás	GO	Afluente do Rio Corumbá	Curso d'água	30	1,35	735.129	8.237.215	22
653	394+800	394+928	Sul/Norte	BR-414/GO	Corumbá de Goiás	GO	Afluente do Rio Corumbá	Curso d'água	30	1,81	734.904	8.237.201	22
654	394+916	394+919	Sul	BR-414/GO	Corumbá de Goiás	GO	Afluente do Rio Corumbá (lago/lagoa)	Curso d'água	30	1,90	734.750	8.237.173	22
655	395+008	395+424	Sul/Norte	BR-414/GO	Corumbá de Goiás	GO	Afluente do Rio Corumbá	Nascente	50	0,78	734.777	8.236.800	22
656	395+008	395+424	Sul/Norte	BR-414/GO	Corumbá de Goiás	GO	Afluente do Rio Corumbá	Curso d'água	30	3,79	734.777	8.236.800	22
657	395+313	395+324	Norte	BR-414/GO	Corumbá de Goiás	GO	Afluente do Rio Corumbá	Curso d'água	30	1,02	735.201	8.236.791	22
658	395+431	395+513	Sul/Norte	BR-414/GO	Corumbá de Goiás	GO	Afluente do Rio Corumbá	Curso d'água	30	2,52	734.811	8.236.606	22
659	395+598	395+629	Norte	BR-414/GO	Corumbá de Goiás	GO	Afluente do Rio Corumbá	Curso d'água	30	0,63	735.193	8.236.419	22
660	395+789	395+856	Sul/Norte	BR-414/GO	Corumbá de Goiás	GO	Afluente do Rio Corumbá	Curso d'água	30	3,08	734.789	8.236.345	22
661	396+015	396+110	Sul/Norte	BR-414/GO	Corumbá de Goiás	GO	Afluente do Rio Corumbá	Nascente	50	0,78	735.003	8.236.074	22

Nº	Km	Km	Sentido	Rodovia	Município	UF	Curso d'água associado	Tipo de APP	Tamanho	Área (ha)	Coordenadas UTM		Zona
	Inicial	Final							da APP (m)		X	Y	UTM
662	396+015	396+110	Sul/Norte	BR-414/GO	Corumbá de Goiás	GO	Afluente do Rio Corumbá	Curso d'água	30	1,74	735.003	8.236.074	22
663	396+200	396+239	Sul/Norte	BR-414/GO	Corumbá de Goiás	GO	Afluente do Rio Corumbá	Nascente	50	0,78	734.934	8.235.790	22
664	396+200	396+239	Sul/Norte	BR-414/GO	Corumbá de Goiás	GO	Afluente do Rio Corumbá	Curso d'água	30	2,37	734.934	8.235.790	22
665	396+337	396+756	Sul	BR-414/GO	Corumbá de Goiás	GO	Afluente do Rio Corumbá	Nascente	50	0,78	735.066	8.235.592	22
666	396+337	396+756	Sul	BR-414/GO	Corumbá de Goiás	GO	Afluente do Rio Corumbá	Curso d'água	30	3,03	735.066	8.235.592	22
667	396+523	396+727	Norte	BR-414/GO	Corumbá de Goiás	GO	Afluente do Rio Corumbá	Curso d'água	30	2,62	735.335	8.235.476	22
668	396+734	398+143	Sul/Norte	BR-414/GO	Corumbá de Goiás	GO	Afluente do Rio Corumbá	Nascente	50	0,78	734.594	8.235.029	22
669	396+734	398+143	Sul/Norte	BR-414/GO	Corumbá de Goiás	GO	Afluente do Rio Corumbá	Curso d'água	30	9,27	734.594	8.235.029	22
670	397+395	397+526	Norte	BR-414/GO	Corumbá de Goiás	GO	Afluente do Rio Corumbá	Nascente	50	0,78	734.798	8.234.636	22
671	397+395	397+526	Norte	BR-414/GO	Corumbá de Goiás	GO	Afluente do Rio Corumbá	Curso d'água	30	1,18	734.798	8.234.636	22
672	397+601	397+846	Norte	BR-414/GO	Corumbá de Goiás	GO	Afluente do Rio Corumbá	Nascente	50	0,78	734.569	8.234.496	22
673	397+601	397+846	Norte	BR-414/GO	Corumbá de Goiás	GO	Afluente do Rio Corumbá	Curso d'água	30	1,99	734.569	8.234.496	22
674	398+091	398+576	Norte	BR-414/GO	Corumbá de Goiás	GO	Afluente do Córrego Sítio Velho	Nascente	50	0,78	734.046	8.234.213	22
675	398+091	398+576	Norte	BR-414/GO	Corumbá de Goiás	GO	Afluente do Córrego Sítio Velho	Curso d'água	30	3,49	734.046	8.234.213	22
676	398+325	398+470	Sul/Norte	BR-414/GO	Corumbá de Goiás	GO	Afluente do Córrego Sítio Velho	Nascente	50	0,78	733.969	8.234.346	22
677	398+325	398+470	Sul/Norte	BR-414/GO	Corumbá de Goiás	GO	Afluente do Córrego Sítio Velho	Curso d'água	30	2,65	733.969	8.234.346	22
678	398+433	398+473	Sul	BR-414/GO	Corumbá de Goiás	GO	Afluente do Córrego Sítio Velho (lago/lagoa)	Nascente	50	0,78	733.699	8.234.443	22
679	398+433	398+473	Sul	BR-414/GO	Corumbá de Goiás	GO	Afluente do Córrego Sítio Velho (lago/lagoa)	Curso d'água	30	1,63	733.699	8.234.443	22
680	398+479	398+586	Sul/Norte	BR-414/GO	Corumbá de Goiás	GO	Afluente do Córrego Sítio Velho	Curso d'água	30	3,18	733.857	8.234.224	22
681	398+540	398+797	Sul/Norte	BR-414/GO	Corumbá de Goiás	GO	Afluente do Córrego Sítio Velho	Nascente	50	0,78	733.618	8.234.132	22
682	398+540	398+797	Sul/Norte	BR-414/GO	Corumbá de Goiás	GO	Afluente do Córrego Sítio Velho	Curso d'água	30	3,70	733.618	8.234.132	22
683	398+849	399+016	Sul/Norte	BR-414/GO	Corumbá de Goiás	GO	Córrego Sítio Velho	Nascente	50	0,78	733.396	8.233.860	22
684	398+849	399+016	Sul/Norte	BR-414/GO	Corumbá de Goiás	GO	Córrego Sítio Velho	Curso d'água	30	4,29	733.396	8.233.860	22
685	400+161	400+382	Sul/Norte	BR-414/GO	Corumbá de Goiás	GO	Afluente do Ribeirão Baião	Curso d'água	30	3,95	732.860	8.232.818	22
686	400+345	400+351	Sul	BR-414/GO	Corumbá de Goiás	GO	Afluente do Ribeirão Baião	Curso d'água	30	0,65	732.537	8.232.848	22

Nº	Km	Km	Sentido	Rodovia	Município	UF	Curso d'água associado	Tipo de APP	Tamanho	Área (ha)	Coordenadas UTM		Zona
	Inicial	Final							da APP (m)		X	Y	UTM
687	400+346	400+385	Norte	BR-414/GO	Corumbá de Goiás	GO	Afluente do Ribeirão Baião	Nascente	50	0,78	732.895	8.232.686	22
688	400+346	400+385	Norte	BR-414/GO	Corumbá de Goiás	GO	Afluente do Ribeirão Baião	Curso d'água	30	1,76	732.895	8.232.686	22
689	400+351	400+824	Sul/Norte	BR-414/GO	Corumbá de Goiás	GO	Ribeirão Baião (lago/lagoa)	Curso d'água	30	5,92	732.532	8.232.650	22
690	400+758	400+799	Norte	BR-414/GO	Corumbá de Goiás	GO	Afluente do Ribeirão Baião	Curso d'água	30	1,64	732.814	8.232.291	22
691	400+835	401+460	Sul/Norte	BR-414/GO	Corumbá de Goiás	GO	Ribeirão Baião	Nascente	50	0,78	732.488	8.231.745	22
692	400+835	401+460	Sul/Norte	BR-414/GO	Corumbá de Goiás	GO	Ribeirão Baião	Curso d'água	30	8,76	732.488	8.231.745	22
693	401+272	402+788	Sul	BR-414/GO	Corumbá de Goiás	GO	Córrego do Vieira	Curso d'água	30	10,02	732.067	8.231.277	22
694	401+525	401+592	Sul	BR-414/GO	Corumbá de Goiás	GO	Afluente do Córrego do Vieira	Curso d'água	30	1,15	732.146	8.231.732	22
695	401+540	401+603	Norte	BR-414/GO	Corumbá de Goiás	GO	Afluente do Ribeirão Baião	Nascente	50	0,78	732.433	8.231.570	22
696	401+540	401+603	Norte	BR-414/GO	Corumbá de Goiás	GO	Afluente do Ribeirão Baião	Curso d'água	30	0,97	732.433	8.231.570	22
697	401+568	401+611	Norte	BR-414/GO	Corumbá de Goiás	GO	Afluente do Ribeirão Baião	Nascente	50	0,78	732.484	8.231.524	22
698	401+568	401+611	Norte	BR-414/GO	Corumbá de Goiás	GO	Afluente do Ribeirão Baião	Curso d'água	30	0,57	732.484	8.231.524	22
699	401+569	401+817	Norte	BR-414/GO	Corumbá de Goiás	GO	Afluente do Ribeirão Baião	Nascente	50	0,78	732.526	8.231.389	22
700	401+569	401+817	Norte	BR-414/GO	Corumbá de Goiás	GO	Afluente do Ribeirão Baião	Curso d'água	30	2,18	732.526	8.231.389	22
701	401+692	401+692	Sul	BR-414/GO	Corumbá de Goiás	GO	Afluente do Córrego do Vieira (lago/lagoa)	Curso d'água	30	3,62	732.336	8.231.732	22
702	402+002	402+072	Norte/Sul	BR-414/GO	Corumbá de Goiás	GO	Afluente do Córrego do Vieira	Curso d'água	30	2,61	732.193	8.231.162	22
703	402+163	402+187	Norte/Sul	BR-414/GO	Corumbá de Goiás	GO	Afluente do Córrego do Vieira	Curso d'água	30	2,45	732.065	8.231.030	22
704	402+465	402+680	Norte/Sul	BR-414/GO	Corumbá de Goiás	GO	Afluente do Córrego do Vieira	Curso d'água	30	3,32	731.714	8.230.785	22
705	402+586	402+626	Norte	BR-414/GO	Corumbá de Goiás	GO	Afluente do Córrego do Vieira	Curso d'água	30	0,90	731.844	8.230.655	22
706	402+619	402+869	Norte	BR-414/GO	Corumbá de Goiás	GO	Afluente do Córrego do Vieira	Curso d'água	30	2,16	731.730	8.230.634	22
707	402+788	403+036	Sul	BR-414/GO	Corumbá de Goiás	GO	Córrego do Vieira	Curso d'água	30	2,38	731.268	8.230.738	22
708	402+984	403+391	Norte/Sul	BR-414/GO	Corumbá de Goiás	GO	Afluente do Córrego do Vieira	Nascente	50	0,78	731.392	8.230.378	22
709	402+984	403+391	Norte/Sul	BR-414/GO	Corumbá de Goiás	GO	Afluente do Córrego do Vieira	Curso d'água	30	5,65	731.392	8.230.378	22
710	403+259	403+270	Norte	BR-414/GO	Corumbá de Goiás	GO	Afluente do Córrego do Vieira	Nascente	50	0,78	731.409	8.230.275	22
711	403+259	403+270	Norte	BR-414/GO	Corumbá de Goiás	GO	Afluente do Córrego do Vieira	Curso d'água	30	0,99	731.409	8.230.275	22

Nº	Km	Km	Sentido	Rodovia	Município	UF	Curso d'água associado	Tipo de APP	Tamanho	Área (ha)	Coordenadas UTM		Zona
	Inicial	Final							da APP (m)		X	Y	UTM
712	403+414	403+579	Norte/Sul	BR-414/GO	Corumbá de Goiás	GO	Afluente do Córrego do Vieira	Nascente	50	0,78	731.184	8.230.005	22
713	403+414	403+579	Norte/Sul	BR-414/GO	Corumbá de Goiás	GO	Afluente do Córrego do Vieira	Curso d'água	30	3,20	731.184	8.230.005	22
714	404+415	404+681	Sul	BR-414/GO	Abadiânia	GO	Afluente do Córrego do Vieira	Nascente	50	0,78	730.684	8.229.094	22
715	404+415	404+681	Sul	BR-414/GO	Abadiânia	GO	Afluente do Córrego do Vieira	Curso d'água	30	2,63	730.684	8.229.094	22
716	404+427	404+822	Norte/Sul	BR-414/GO	Abadiânia	GO	Afluente do Ribeirão Baião	Curso d'água	30	4,40	730.953	8.229.121	22
717	404+532	404+581	Sul	BR-414/GO	Abadiânia	GO	Afluente do Córrego do Vieira	Curso d'água	30	0,85	730.640	8.229.074	22
718	404+730	404+791	Sul/Norte	BR-414/GO	Abadiânia	GO	Afluente do Ribeirão Baião	Curso d'água	30	2,73	730.979	8.228.944	22
719	404+799	404+871	Sul	BR-414/GO	Abadiânia	GO	Afluente do Ribeirão Baião (lago/lagoa)	Curso d'água	30	1,62	730.813	8.228.734	22
720	404+850	404+915	Norte	BR-414/GO	Abadiânia	GO	Afluente do Ribeirão Baião	Nascente	50	0,78	731.149	8.228.876	22
721	404+850	404+915	Norte	BR-414/GO	Abadiânia	GO	Afluente do Ribeirão Baião	Curso d'água	30	1,93	731.149	8.228.876	22
722	404+901	405+028	Norte	BR-414/GO	Abadiânia	GO	Afluente do Ribeirão Baião	Nascente	50	0,78	731.178	8.228.789	22
723	404+901	405+028	Norte	BR-414/GO	Abadiânia	GO	Afluente do Ribeirão Baião	Curso d'água	30	2,04	731.178	8.228.789	22
724	404+953	405+121	Norte	BR-414/GO	Abadiânia	GO	Afluente do Ribeirão Baião	Nascente	50	0,78	731.239	8.228.727	22
725	404+953	405+121	Norte	BR-414/GO	Abadiânia	GO	Afluente do Ribeirão Baião	Curso d'água	30	2,28	731.239	8.228.727	22
726	404+985	405+177	Norte	BR-414/GO	Abadiânia	GO	Afluente do Ribeirão Baião	Nascente	50	0,78	731.281	8.228.698	22
727	404+985	405+177	Norte	BR-414/GO	Abadiânia	GO	Afluente do Ribeirão Baião	Curso d'água	30	1,82	731.281	8.228.698	22
728	405+063	405+230	Norte	BR-414/GO	Abadiânia	GO	Afluente do Ribeirão Baião	Nascente	50	0,78	731.330	8.228.647	22
729	405+063	405+230	Norte	BR-414/GO	Abadiânia	GO	Afluente do Ribeirão Baião	Curso d'água	30	2,04	731.330	8.228.647	22
730	405+138	405+225	Norte	BR-414/GO	Abadiânia	GO	Afluente do Ribeirão Baião	Nascente	50	0,78	731.357	8.228.642	22
731	405+138	405+225	Norte	BR-414/GO	Abadiânia	GO	Afluente do Ribeirão Baião	Curso d'água	30	0,85	731.357	8.228.642	22
732	405+247	405+302	Norte	BR-414/GO	Abadiânia	GO	Afluente do Ribeirão Baião	Nascente	50	0,78	731.433	8.228.579	22
733	405+247	405+302	Norte	BR-414/GO	Abadiânia	GO	Afluente do Ribeirão Baião	Curso d'água	30	1,04	731.433	8.228.579	22
734	405+295	405+345	Norte	BR-414/GO	Abadiânia	GO	Afluente do Ribeirão Baião	Nascente	50	0,78	731.452	8.228.541	22
735	405+295	405+345	Norte	BR-414/GO	Abadiânia	GO	Afluente do Ribeirão Baião	Curso d'água	30	1,05	731.452	8.228.541	22
736	405+322	405+349	Norte	BR-414/GO	Abadiânia	GO	Afluente do Ribeirão Baião	Nascente	50	0,78	731.499	8.228.551	22

Nº	Km	Km	Sentido	Rodovia	Município	UF	Curso d'água associado	Tipo de APP	Tamanho	Área (ha)	Coordenadas UTM		Zona
	Inicial	Final							da APP (m)		X	Y	UTM
737	405+322	405+349	Norte	BR-414/GO	Abadiânia	GO	Afluente do Ribeirão Baião	Curso d'água	30	0,52	731.499	8.228.551	22
738	405+397	405+453	Norte	BR-414/GO	Abadiânia	GO	Afluente do Ribeirão Baião	Nascente	50	0,78	731.524	8.228.446	22
739	405+397	405+453	Norte	BR-414/GO	Abadiânia	GO	Afluente do Ribeirão Baião	Curso d'água	30	1,01	731.524	8.228.446	22
740	405+513	405+531	Norte	BR-414/GO	Abadiânia	GO	Afluente do Ribeirão Baião	Nascente	50	0,78	731.616	8.228.340	22
741	405+513	405+531	Norte	BR-414/GO	Abadiânia	GO	Afluente do Ribeirão Baião	Curso d'água	30	0,53	731.616	8.228.340	22
742	406+658	406+892	Norte	BR-414/GO	Abadiânia	GO	Afluente do Córrego da Lagoa (lago/lagoa)	Nascente	50	0,78	730.928	8.227.027	22
743	406+658	406+892	Norte	BR-414/GO	Abadiânia	GO	Afluente do Córrego da Lagoa (lago/lagoa)	Curso d'água	30	2,32	730.928	8.227.027	22
744	406+915	407+005	Norte	BR-414/GO	Abadiânia	GO	Afluente do Córrego da Lagoa	Curso d'água	30	1,14	730.842	8.226.902	22
745	406+991	407+196	Sul/Norte	BR-414/GO	Abadiânia	GO	Córrego da Lagoa	Curso d'água	30	4,92	730.568	8.226.952	22
746	407+052	407+103	Norte	BR-414/GO	Abadiânia	GO	Afluente do Córrego da Lagoa	Curso d'água	30	0,69	730.804	8.226.791	22
747	407+115	407+309	Norte	BR-414/GO	Abadiânia	GO	Afluente do Córrego da Lagoa	Curso d'água	30	1,75	730.650	8.226.764	22
748	407+156	407+762	Norte	BR-414/GO	Abadiânia	GO	Afluente do Córrego da Lagoa	Nascente	50	0,78	730.294	8.226.725	22
749	407+156	407+762	Norte	BR-414/GO	Abadiânia	GO	Afluente do Córrego da Lagoa	Curso d'água	30	4,95	730.294	8.226.725	22
750	407+233	408+682	Sul	BR-414/GO	Abadiânia	GO	Afluente do Córrego da Lagoa	Curso d'água	30	12,20	729.765	8.226.675	22
751	407+456	407+459	Sul	BR-414/GO	Abadiânia	GO	Afluente do Córrego da Lagoa	Curso d'água	30	0,46	730.262	8.226.928	22
752	407+520	407+520	Sul	BR-414/GO	Abadiânia	GO	Afluente do Córrego da Lagoa (lago/lagoa)	Curso d'água	30	0,98	730.243	8.226.949	22
753	407+526	407+587	Sul	BR-414/GO	Abadiânia	GO	Afluente do Córrego da Lagoa	Curso d'água	30	0,76	730.133	8.226.931	22
754	408+613	408+656	Sul	BR-414/GO	Abadiânia	GO	Afluente do Córrego da Lagoa	Curso d'água	30	0,55	729.653	8.225.825	22
755	408+704	408+905	Sul	BR-414/GO	Abadiânia	GO	Afluente do Córrego da Lagoa (lago/lagoa)	Nascente	50	0,78	729.699	8.225.726	22
756	408+704	408+905	Sul	BR-414/GO	Abadiânia	GO	Afluente do Córrego da Lagoa (lago/lagoa)	Curso d'água	30	2,10	729.699	8.225.726	22
757	412+325	412+506	Sul	BR-414/GO	Abadiânia	GO	Afluente do Córrego Anicuns	Nascente	50	0,78	729.417	8.222.002	22
758	412+325	412+506	Sul	BR-414/GO	Abadiânia	GO	Afluente do Córrego Anicuns	Curso d'água	30	1,73	729.417	8.222.002	22
759	412+444	420+907	Sul/Norte	BR-414/GO	Cocalzinho de Goiás	GO	Afluente do Córrego Taquaril	Curso d'água	30	4,08	754.959	8.279.670	22
760	412+598	412+864	Norte	BR-414/GO	Abadiânia	GO	Afluente do Córrego Arribação	Nascente	50	0,78	729.767	8.221.849	22

Nº	Km	Km	Sentido	Rodovia	Município	UF	Curso d'água associado	Tipo de APP	Tamanho	Área (ha)	Coordenadas UTM		Zona
	Inicial	Final							da APP (m)		X	Y	UTM
761	412+598	412+864	Norte	BR-414/GO	Abadiânia	GO	Afluente do Córrego Arribação	Curso d'água	30	2,21	729.767	8.221.849	22
762	412+678	412+727	Sul	BR-414/GO	Abadiânia	GO	Afluente do Córrego Anicuns	Nascente	50	0,78	729.488	8.221.730	22
763	412+678	412+727	Sul	BR-414/GO	Abadiânia	GO	Afluente do Córrego Anicuns	Curso d'água	30	1,88	729.488	8.221.730	22
764	412+740	412+879	Norte	BR-414/GO	Abadiânia	GO	Afluente do Córrego Arribação	Nascente	50	0,78	729.822	8.221.649	22
765	412+740	412+879	Norte	BR-414/GO	Abadiânia	GO	Afluente do Córrego Arribação	Curso d'água	30	2,20	729.822	8.221.649	22
766	412+857	412+950	Norte	BR-414/GO	Abadiânia	GO	Afluente do Córrego Arribação	Nascente	50	0,78	729.807	8.221.561	22
767	412+857	412+950	Norte	BR-414/GO	Abadiânia	GO	Afluente do Córrego Arribação	Curso d'água	30	1,46	729.807	8.221.561	22
768	413+102	413+315	Sul	BR-414/GO	Abadiânia	GO	Afluente do Córrego Anicuns	Nascente	50	0,78	729.505	8.221.222	22
769	413+102	413+315	Sul	BR-414/GO	Abadiânia	GO	Afluente do Córrego Anicuns	Curso d'água	30	1,74	729.505	8.221.222	22
770	413+347	413+362	Sul	BR-414/GO	Abadiânia	GO	Afluente do Córrego Anicuns	Nascente	50	0,78	729.539	8.221.100	22
771	413+347	413+362	Sul	BR-414/GO	Abadiânia	GO	Afluente do Córrego Anicuns	Curso d'água	30	1,36	729.539	8.221.100	22
772	413+349	413+456	Sul	BR-414/GO	Abadiânia	GO	Afluente do Córrego Anicuns	Nascente	50	0,78	729.590	8.221.034	22
773	413+349	413+456	Sul	BR-414/GO	Abadiânia	GO	Afluente do Córrego Anicuns	Curso d'água	30	1,49	729.590	8.221.034	22
774	413+427	413+527	Sul	BR-414/GO	Abadiânia	GO	Afluente do Córrego Anicuns	Nascente	50	0,78	729.535	8.220.975	22
775	413+427	413+527	Sul	BR-414/GO	Abadiânia	GO	Afluente do Córrego Anicuns	Curso d'água	30	1,33	729.535	8.220.975	22
776	413+627	413+722	Sul	BR-414/GO	Abadiânia	GO	Afluente do Córrego Anicuns	Nascente	50	0,78	729.608	8.220.874	22
777	413+627	413+722	Sul	BR-414/GO	Abadiânia	GO	Afluente do Córrego Anicuns	Curso d'água	30	0,96	729.608	8.220.874	22
778	413+657	413+657	Sul	BR-414/GO	Abadiânia	GO	Afluente do Córrego Anicuns (lago/lagoa)	Nascente	50	0,78	729.487	8.220.915	22
779	413+657	413+657	Sul	BR-414/GO	Abadiânia	GO	Afluente do Córrego Anicuns (lago/lagoa)	Curso d'água	30	0,44	729.487	8.220.915	22
780	413+660	413+671	Sul	BR-414/GO	Abadiânia	GO	Afluente do Córrego Anicuns	Nascente	50	0,78	729.463	8.220.923	22
781	413+660	413+671	Sul	BR-414/GO	Abadiânia	GO	Afluente do Córrego Anicuns	Curso d'água	30	0,57	729.463	8.220.923	22
782	413+667	413+698	Sul	BR-414/GO	Abadiânia	GO	Afluente do Córrego Anicuns (lago/lagoa)	Nascente	50	0,78	729.612	8.220.829	22
783	413+667	413+698	Sul	BR-414/GO	Abadiânia	GO	Afluente do Córrego Anicuns (lago/lagoa)	Curso d'água	30	0,99	729.612	8.220.829	22
784	413+708	413+794	Sul	BR-414/GO	Abadiânia	GO	Afluente do Córrego Anicuns	Curso d'água	30	1,46	729.569	8.220.825	22
785	413+834	413+834	Sul	BR-414/GO	Abadiânia	GO	Afluente do Córrego Anicuns (lago/lagoa)	Nascente	50	0,78	729.613	8.220.662	22

Nº	Km	Km	Sentido	Rodovia	Município	UF	Curso d'água associado	Tipo de APP	Tamanho	Área (ha)	Coordenadas UTM		Zona
	Inicial	Final							da APP (m)		X	Y	UTM
786	413+834	413+834	Sul	BR-414/GO	Abadiânia	GO	Afluente do Córrego Anicuns (lago/lagoa)	Curso d'água	30	0,43	729.613	8.220.662	22
787	413+843	413+861	Sul	BR-414/GO	Abadiânia	GO	Afluente do Córrego Anicuns (lago/lagoa)	Nascente	50	0,78	729.576	8.220.630	22
788	413+843	413+861	Sul	BR-414/GO	Abadiânia	GO	Afluente do Córrego Anicuns (lago/lagoa)	Curso d'água	30	0,72	729.576	8.220.630	22
789	413+869	414+108	Norte	BR-414/GO	Abadiânia	GO	Afluente do Córrego Arribação	Nascente	50	0,78	729.756	8.220.490	22
790	413+869	413+893	Sul	BR-414/GO	Abadiânia	GO	Afluente do Córrego Anicuns	Nascente	50	0,78	729.462	8.220.629	22
791	413+869	414+108	Norte	BR-414/GO	Abadiânia	GO	Afluente do Córrego Arribação	Curso d'água	30	2,26	729.756	8.220.490	22
792	413+869	413+893	Sul	BR-414/GO	Abadiânia	GO	Afluente do Córrego Anicuns	Curso d'água	30	1,90	729.462	8.220.629	22
793	413+895	413+908	Sul	BR-414/GO	Abadiânia	GO	Afluente do Córrego Anicuns	Nascente	50	0,78	729.555	8.220.618	22
794	413+895	413+908	Sul	BR-414/GO	Abadiânia	GO	Afluente do Córrego Anicuns	Curso d'água	30	0,62	729.555	8.220.618	22
795	413+909	414+010	Sul	BR-414/GO	Abadiânia	GO	Afluente do Córrego Anicuns	Nascente	50	0,78	729.373	8.220.579	22
796	413+909	413+976	Sul	BR-414/GO	Abadiânia	GO	Afluente do Córrego Anicuns	Nascente	50	0,78	729.464	8.220.589	22
797	413+909	414+010	Sul	BR-414/GO	Abadiânia	GO	Afluente do Córrego Anicuns	Curso d'água	30	1,51	729.373	8.220.579	22
798	413+909	413+976	Sul	BR-414/GO	Abadiânia	GO	Afluente do Córrego Anicuns	Curso d'água	30	1,15	729.464	8.220.589	22
799	413+974	413+980	Norte	BR-414/GO	Abadiânia	GO	Afluente do Córrego Arribação	Nascente	50	0,78	729.672	8.220.511	22
800	413+974	413+980	Norte	BR-414/GO	Abadiânia	GO	Afluente do Córrego Arribação	Curso d'água	30	0,65	729.672	8.220.511	22
801	414+176	414+225	Norte	BR-414/GO	Abadiânia	GO	Afluente do Córrego Arribação	Nascente	50	0,78	729.815	8.220.323	22
802	414+176	414+225	Norte	BR-414/GO	Abadiânia	GO	Afluente do Córrego Arribação	Curso d'água	30	1,95	729.815	8.220.323	22
803	414+216	414+295	Sul	BR-414/GO	Abadiânia	GO	Afluente do Córrego Anicuns	Nascente	50	0,78	729.492	8.220.219	22
804	414+216	414+295	Sul	BR-414/GO	Abadiânia	GO	Afluente do Córrego Anicuns	Curso d'água	30	1,93	729.492	8.220.219	22
805	414+250	414+458	Sul	BR-414/GO	Abadiânia	GO	Afluente do Córrego Anicuns	Nascente	50	0,78	729.550	8.220.120	22
806	414+250	414+458	Sul	BR-414/GO	Abadiânia	GO	Afluente do Córrego Anicuns	Curso d'água	30	1,55	729.550	8.220.120	22
807	414+252	414+530	Sul	BR-414/GO	Abadiânia	GO	Afluente do Córrego Anicuns	Nascente	50	0,78	729.465	8.220.086	22
808	414+252	414+530	Sul	BR-414/GO	Abadiânia	GO	Afluente do Córrego Anicuns	Curso d'água	30	2,06	729.465	8.220.086	22
809	414+459	414+555	Norte	BR-414/GO	Abadiânia	GO	Afluente do Córrego Arribação	Nascente	50	0,78	729.891	8.220.031	22
810	414+459	414+555	Norte	BR-414/GO	Abadiânia	GO	Afluente do Córrego Arribação	Curso d'água	30	1,98	729.891	8.220.031	22

Nº	Km	Km	Sentido	Rodovia	Município	UF	Curso d'água associado	Tipo de APP	Tamanho	Área (ha)	Coordenadas UTM		Zona
	Inicial	Final							da APP (m)		X	Y	UTM
811	414+546	414+555	Norte	BR-414/GO	Abadiânia	GO	Afluente do Córrego Arribação	Nascente	50	0,78	729.867	8.219.980	22
812	414+546	414+555	Norte	BR-414/GO	Abadiânia	GO	Afluente do Córrego Arribação	Curso d'água	30	1,68	729.867	8.219.980	22
813	414+602	414+637	Norte	BR-414/GO	Abadiânia	GO	Afluente do Córrego Arribação	Nascente	50	0,78	729.927	8.219.880	22
814	414+602	414+637	Norte	BR-414/GO	Abadiânia	GO	Afluente do Córrego Arribação	Curso d'água	30	1,69	729.927	8.219.880	22
815	415+207	415+231	Sul	BR-414/GO	Abadiânia	GO	Afluente do Córrego Anicuns	Nascente	50	0,78	729.290	8.219.433	22
816	415+207	415+231	Sul	BR-414/GO	Abadiânia	GO	Afluente do Córrego Anicuns	Curso d'água	30	0,51	729.290	8.219.433	22
817	415+256	415+283	Norte	BR-414/GO	Abadiânia	GO	Afluente do Córrego Arribação	Nascente	50	0,78	729.682	8.219.225	22
818	415+256	415+283	Norte	BR-414/GO	Abadiânia	GO	Afluente do Córrego Arribação	Curso d'água	30	2,03	729.682	8.219.225	22
819	415+332	415+455	Sul	BR-414/GO	Abadiânia	GO	Afluente do Córrego Anicuns	Nascente	50	0,78	729.317	8.219.249	22
820	415+332	415+455	Sul	BR-414/GO	Abadiânia	GO	Afluente do Córrego Anicuns	Curso d'água	30	1,56	729.317	8.219.249	22
821	415+491	415+716	Sul	BR-414/GO	Abadiânia	GO	Afluente do Córrego Anicuns	Nascente	50	0,78	729.246	8.219.046	22
822	415+491	415+716	Sul	BR-414/GO	Abadiânia	GO	Afluente do Córrego Anicuns	Curso d'água	30	2,28	729.246	8.219.046	22
823	415+545	415+549	Sul	BR-414/GO	Abadiânia	GO	Afluente do Córrego Anicuns	Nascente	50	0,78	729.287	8.219.095	22
824	415+545	415+549	Sul	BR-414/GO	Abadiânia	GO	Afluente do Córrego Anicuns	Curso d'água	30	1,44	729.287	8.219.095	22
825	415+630	415+669	Norte	BR-414/GO	Abadiânia	GO	Afluente do Córrego Arribação	Nascente	50	0,78	729.622	8.218.782	22
826	415+630	415+669	Norte	BR-414/GO	Abadiânia	GO	Afluente do Córrego Arribação	Curso d'água	30	0,63	729.622	8.218.782	22
827	415+725	415+995	Norte	BR-414/GO	Abadiânia	GO	Afluente do Córrego Anicuns	Nascente	50	0,78	729.445	8.218.603	22
828	415+725	415+995	Norte	BR-414/GO	Abadiânia	GO	Afluente do Córrego Anicuns	Curso d'água	30	2,05	729.445	8.218.603	22
829	415+804	416+006	Norte	BR-414/GO	Abadiânia	GO	Afluente do Córrego Anicuns (lago/lagoa)	Nascente	50	0,78	729.322	8.218.609	22
830	415+804	416+006	Norte	BR-414/GO	Abadiânia	GO	Afluente do Córrego Anicuns (lago/lagoa)	Curso d'água	30	2,33	729.322	8.218.609	22
831	415+942	416+006	Sul	BR-414/GO	Abadiânia	GO	Afluente do Córrego Anicuns	Curso d'água	30	1,27	729.009	8.218.840	22
832	416+004	416+163	Norte	BR-414/GO	Abadiânia	GO	Afluente do Córrego Anicuns	Curso d'água	30	1,55	729.241	8.218.399	22
833	416+013	416+024	Norte	BR-414/GO	Abadiânia	GO	Afluente do Córrego Anicuns	Curso d'água	30	0,40	729.343	8.218.467	22
834	416+048	416+070	Norte	BR-414/GO	Abadiânia	GO	Afluente do Córrego Anicuns	Nascente	50	0,78	729.238	8.218.548	22
835	416+048	416+070	Norte	BR-414/GO	Abadiânia	GO	Afluente do Córrego Anicuns	Curso d'água	30	1,73	729.238	8.218.548	22

Nº	Km	Km	Sentido	Rodovia	Município	UF	Curso d'água associado	Tipo de APP	Tamanho	Área (ha)	Coordenadas UTM		Zona
	Inicial	Final							da APP (m)		X	Y	UTM
836	416+157	416+195	Norte	BR-414/GO	Abadiânia	GO	Afluente do Córrego Anicuns	Nascente	50	0,78	729.097	8.218.472	22
837	416+157	416+195	Norte	BR-414/GO	Abadiânia	GO	Afluente do Córrego Anicuns	Curso d'água	30	2,07	729.097	8.218.472	22
838	416+195	416+274	Norte	BR-414/GO	Abadiânia	GO	Afluente do Córrego Anicuns	Nascente	50	0,78	729.076	8.218.373	22
839	416+195	416+274	Norte	BR-414/GO	Abadiânia	GO	Afluente do Córrego Anicuns	Curso d'água	30	2,02	729.076	8.218.373	22
840	416+220	416+557	Sul	BR-414/GO	Abadiânia	GO	Afluente do Córrego Anicuns	Curso d'água	30	1,76	728.810	8.218.608	22
841	416+280	416+325	Norte	BR-414/GO	Abadiânia	GO	Afluente do Córrego Anicuns	Nascente	50	0,78	728.973	8.218.252	22
842	416+280	416+325	Norte	BR-414/GO	Abadiânia	GO	Afluente do Córrego Anicuns	Curso d'água	30	1,18	728.973	8.218.252	22
843	416+391	416+879	Sul	BR-414/GO	Abadiânia	GO	Afluente do Córrego Anicuns	Nascente	50	0,78	728.549	8.218.668	22
844	416+391	416+879	Sul	BR-414/GO	Abadiânia	GO	Afluente do Córrego Anicuns	Curso d'água	30	4,32	728.549	8.218.668	22
845	416+428	416+467	Norte	BR-414/GO	Abadiânia	GO	Afluente do Córrego Anicuns	Nascente	50	0,78	728.748	8.218.250	22
846	416+428	416+467	Norte	BR-414/GO	Abadiânia	GO	Afluente do Córrego Anicuns	Curso d'água	30	1,24	728.748	8.218.250	22
847	416+482	416+651	Sul	BR-414/GO	Abadiânia	GO	Afluente do Córrego Anicuns	Nascente	50	0,78	728.704	8.218.690	22
848	416+482	416+651	Sul	BR-414/GO	Abadiânia	GO	Afluente do Córrego Anicuns	Curso d'água	30	1,58	728.704	8.218.690	22
849	416+547	416+601	Norte	BR-414/GO	Abadiânia	GO	Afluente do Córrego Anicuns	Nascente	50	0,78	728.569	8.218.312	22
850	416+547	416+601	Norte	BR-414/GO	Abadiânia	GO	Afluente do Córrego Anicuns	Curso d'água	30	1,36	728.569	8.218.312	22
851	416+689	416+702	Sul	BR-414/GO	Abadiânia	GO	Afluente do Córrego Anicuns	Nascente	50	0,78	728.535	8.218.624	22
852	416+689	416+702	Sul	BR-414/GO	Abadiânia	GO	Afluente do Córrego Anicuns	Curso d'água	30	0,91	728.535	8.218.624	22
853	416+713	417+254	Norte/Sul	BR-414/GO	Abadiânia	GO	Afluente do Córrego Anicuns	Nascente	50	0,78	728.236	8.218.551	22
854	416+713	417+254	Norte/Sul	BR-414/GO	Abadiânia	GO	Afluente do Córrego Anicuns	Curso d'água	30	4,01	728.236	8.218.551	22
855	416+988	417+202	Norte/Sul	BR-414/GO	Abadiânia	GO	Afluente do Córrego Anicuns	Nascente	50	0,78	728.157	8.218.494	22
856	416+988	417+202	Norte/Sul	BR-414/GO	Abadiânia	GO	Afluente do Córrego Anicuns	Curso d'água	30	3,06	728.157	8.218.494	22
857	417+163	417+466	Norte/Sul	BR-414/GO	Abadiânia	GO	Afluente do Córrego Anicuns	Nascente	50	0,78	728.035	8.218.427	22
858	417+163	417+466	Norte/Sul	BR-414/GO	Abadiânia	GO	Afluente do Córrego Anicuns	Curso d'água	30	3,50	728.035	8.218.427	22
859	417+248	417+266	Norte	BR-414/GO	Abadiânia	GO	Afluente do Córrego Anicuns	Nascente	50	0,78	728.016	8.218.154	22
860	417+248	417+266	Norte	BR-414/GO	Abadiânia	GO	Afluente do Córrego Anicuns	Curso d'água	30	0,89	728.016	8.218.154	22

Nº	Km	Km	Sentido	Rodovia	Município	UF	Curso d'água associado	Tipo de APP	Tamanho	Área (ha)	Coordenadas UTM		Zona
	Inicial	Final							da APP (m)		X	Y	UTM
861	417+322	417+352	Norte	BR-414/GO	Abadiânia	GO	Afluente do Córrego Anicuns	Nascente	50	0,78	727.928	8.218.153	22
862	417+322	417+352	Norte	BR-414/GO	Abadiânia	GO	Afluente do Córrego Anicuns	Curso d'água	30	0,97	727.928	8.218.153	22
863	417+436	417+455	Sul	BR-414/GO	Abadiânia	GO	Afluente do Córrego Anicuns	Curso d'água	30	0,57	727.767	8.218.667	22
864	417+692	417+942	Sul/Norte	BR-414/GO	Abadiânia	GO	Afluente do Córrego Anicuns	Curso d'água	30	5,14	727.599	8.218.122	22
865	418+066	418+129	Norte	BR-414/GO	Abadiânia	GO	Afluente do Córrego Anicuns	Curso d'água	30	1,19	727.500	8.217.751	22
866	418+151	418+151	Norte	BR-414/GO	Abadiânia	GO	Afluente do Córrego Anicuns (lago/lagoa)	Curso d'água	30	0,94	727.491	8.217.661	22
867	418+343	418+449	Sul	BR-414/GO	Abadiânia	GO	Afluente do Córrego Anicuns	Curso d'água	30	1,74	727.038	8.217.992	22
868	418+386	418+528	Norte	BR-414/GO	Abadiânia	GO	Afluente do Córrego Anicuns	Curso d'água	30	2,68	727.044	8.217.667	22
869	418+516	418+614	Sul	BR-414/GO	Abadiânia	GO	Afluente do Córrego Anicuns	Curso d'água	30	1,06	726.893	8.217.829	22
870	418+653	418+805	Norte/Sul	BR-414/GO	Abadiânia	GO	Afluente do Córrego Anicuns (lago/lagoa)	Curso d'água	30	2,98	726.790	8.217.616	22
871	418+699	418+699	Sul	BR-414/GO	Abadiânia	GO	Afluente do Córrego Pororoca (lago/lagoa)	Curso d'água	30	0,68	726.831	8.217.745	22
872	419+110	419+165	Norte	BR-414/GO	Abadiânia	GO	Afluente do Córrego Anicuns	Nascente	50	0,78	726.538	8.217.490	22
873	419+110	419+297	Norte	BR-414/GO	Abadiânia	GO	Afluente do Córrego Anicuns	Nascente	50	0,78	726.346	8.217.523	22
874	419+110	419+165	Norte	BR-414/GO	Abadiânia	GO	Afluente do Córrego Anicuns	Curso d'água	30	2,81	726.538	8.217.490	22
875	419+110	419+297	Norte	BR-414/GO	Abadiânia	GO	Afluente do Córrego Anicuns	Curso d'água	30	1,89	726.346	8.217.523	22
876	419+141	419+283	Norte/Sul	BR-414/GO	Abadiânia	GO	Afluente do Córrego Anicuns	Nascente	50	0,78	726.403	8.217.461	22
877	419+141	419+283	Norte/Sul	BR-414/GO	Abadiânia	GO	Afluente do Córrego Anicuns	Curso d'água	30	3,01	726.403	8.217.461	22
878	419+199	419+217	Norte	BR-414/GO	Abadiânia	GO	Afluente do Córrego Anicuns	Nascente	50	0,78	726.424	8.217.376	22
879	419+199	419+217	Norte	BR-414/GO	Abadiânia	GO	Afluente do Córrego Anicuns	Curso d'água	30	0,87	726.424	8.217.376	22
880	419+385	419+429	Sul	BR-414/GO	Abadiânia	GO	Afluente do Córrego Anicuns	Nascente	50	0,78	726.078	8.217.562	22
881	419+385	419+429	Sul	BR-414/GO	Abadiânia	GO	Afluente do Córrego Anicuns	Curso d'água	30	1,23	726.078	8.217.562	22
882	419+484	419+509	Sul	BR-414/GO	Abadiânia	GO	Afluente do Córrego Anicuns	Curso d'água	30	0,86	725.878	8.217.526	22
883	419+491	419+516	Sul	BR-414/GO	Abadiânia	GO	Afluente do Córrego Anicuns	Nascente	50	0,78	725.987	8.217.452	22
884	419+491	419+516	Sul	BR-414/GO	Abadiânia	GO	Afluente do Córrego Anicuns	Curso d'água	30	1,08	725.987	8.217.452	22
885	419+510	419+526	Sul	BR-414/GO	Abadiânia	GO	Afluente do Córrego Anicuns	Nascente	50	0,78	726.014	8.217.414	22

Nº	Km	Km	Sentido	Rodovia	Município	UF	Curso d'água associado	Tipo de APP	Tamanho	Área (ha)	Coordenadas UTM		Zona
	Inicial	Final							da APP (m)		X	Y	UTM
886	419+510	419+526	Sul	BR-414/GO	Abadiânia	GO	Afluente do Córrego Anicuns	Curso d'água	30	0,65	726.014	8.217.414	22
887	419+568	419+607	Norte/Sul	BR-414/GO	Abadiânia	GO	Afluente do Córrego Anicuns	Nascente	50	0,78	726.162	8.217.280	22
888	419+568	419+607	Norte/Sul	BR-414/GO	Abadiânia	GO	Afluente do Córrego Anicuns	Curso d'água	30	3,40	726.162	8.217.280	22
889	419+720	419+760	Norte/Sul	BR-414/GO	Abadiânia	GO	Afluente do Córrego Anicuns	Curso d'água	30	2,86	726.044	8.217.085	22
890	419+881	419+881	Norte	BR-414/GO	Abadiânia	GO	Afluente do Córrego Anicuns (lago/lagoa)	Curso d'água	30	0,70	726.032	8.216.856	22
891	419+881	419+923	Norte/Sul	BR-414/GO	Abadiânia	GO	Afluente do Córrego Anicuns	Curso d'água	30	3,02	725.865	8.216.991	22
892	420+092	420+130	Norte	BR-414/GO	Abadiânia	GO	Afluente do Córrego Anicuns (lago/lagoa)	Curso d'água	30	2,09	725.751	8.216.848	22
893	420+110	420+158	Norte/Sul	BR-414/GO	Abadiânia	GO	Afluente do Córrego Anicuns	Curso d'água	30	1,86	725.661	8.216.986	22
894	420+242	420+293	Sul	BR-414/GO	Abadiânia	GO	Afluente do Córrego Anicuns	Curso d'água	30	0,61	725.480	8.217.032	22
895	420+293	420+293	Sul	BR-414/GO	Abadiânia	GO	Afluente do Córrego Anicuns (lago/lagoa)	Curso d'água	30	2,16	725.360	8.217.089	22
896	420+335	420+354	Norte/Sul	BR-414/GO	Abadiânia	GO	Afluente do Córrego Anicuns	Nascente	50	0,78	725.580	8.216.767	22
897	420+335	420+354	Norte/Sul	BR-414/GO	Abadiânia	GO	Afluente do Córrego Anicuns	Curso d'água	30	2,11	725.580	8.216.767	22
898	420+397	420+412	Norte/Sul	BR-414/GO	Abadiânia	GO	Afluente do Córrego Anicuns	Nascente	50	0,78	725.470	8.216.758	22
899	420+397	420+412	Norte/Sul	BR-414/GO	Abadiânia	GO	Afluente do Córrego Anicuns	Curso d'água	30	1,23	725.470	8.216.758	22
900	420+415	420+544	Norte	BR-414/GO	Abadiânia	GO	Afluente do Córrego Anicuns	Curso d'água	30	2,06	725.357	8.216.699	22
901	420+441	420+474	Norte	BR-414/GO	Abadiânia	GO	Afluente do Córrego Anicuns (lago/lagoa)	Curso d'água	30	1,49	725.438	8.216.584	22
902	420+646	420+646	Sul	BR-414/GO	Abadiânia	GO	Afluente do Córrego Anicuns	Nascente	50	0,78	725.119	8.216.761	22
903	420+646	420+706	Sul	BR-414/GO	Abadiânia	GO	Afluente do Córrego Anicuns	Nascente	50	0,78	725.109	8.216.727	22
904	420+646	420+646	Sul	BR-414/GO	Abadiânia	GO	Afluente do Córrego Anicuns	Curso d'água	30	1,14	725.119	8.216.761	22
905	420+646	420+706	Sul	BR-414/GO	Abadiânia	GO	Afluente do Córrego Anicuns	Curso d'água	30	1,10	725.109	8.216.727	22
906	420+760	420+762	Sul	BR-414/GO	Abadiânia	GO	Afluente do Córrego Anicuns	Curso d'água	30	1,13	724.979	8.216.641	22
907	420+885	421+122	Norte/Sul	BR-414/GO	Abadiânia	GO	Afluente do Córrego Anicuns	Nascente	50	0,78	725.307	8.216.323	22
908	420+885	421+122	Norte/Sul	BR-414/GO	Abadiânia	GO	Afluente do Córrego Anicuns	Curso d'água	30	2,82	725.307	8.216.323	22
909	420+932	421+217	Norte	BR-414/GO	Abadiânia	GO	Afluente do Córrego Anicuns	Curso d'água	30	3,27	725.240	8.216.177	22
910	420+940	420+979	Sul	BR-414/GO	Abadiânia	GO	Afluente do Córrego Anicuns	Curso d'água	30	0,84	725.041	8.216.373	22

Nº	Km	Km	Sentido	Rodovia	Município	UF	Curso d'água associado	Tipo de APP	Tamanho	Área (ha)	Coordenadas UTM		Zona
	Inicial	Final							da APP (m)		X	Y	UTM
911	420+959	420+959	Sul	BR-414/GO	Abadiânia	GO	Afluente do Córrego Anicuns (lago/lagoa)	Curso d'água	30	1,38	724.999	8.216.394	22
912	421+252	421+323	Sul	BR-414/GO	Abadiânia	GO	Afluente do Córrego Anicuns	Curso d'água	30	1,95	724.988	8.216.038	22
913	421+338	421+417	Sul	BR-414/GO	Abadiânia	GO	Afluente do Córrego Anicuns	Nascente	50	0,78	724.866	8.215.981	22
914	421+338	421+417	Sul	BR-414/GO	Abadiânia	GO	Afluente do Córrego Anicuns	Curso d'água	30	1,56	724.866	8.215.981	22
915	421+346	421+352	Norte/Sul	BR-414/GO	Abadiânia	GO	Afluente do Córrego Anicuns	Nascente	50	0,78	725.157	8.215.983	22
916	421+346	421+352	Norte/Sul	BR-414/GO	Abadiânia	GO	Afluente do Córrego Anicuns	Curso d'água	30	1,22	725.157	8.215.983	22
917	421+469	421+673	Norte/Sul	BR-414/GO	Abadiânia	GO	Afluente do Córrego Anicuns	Curso d'água	30	2,95	725.199	8.215.789	22
918	421+499	421+552	Sul	BR-414/GO	Abadiânia	GO	Afluente do Córrego Anicuns	Nascente	50	0,78	724.880	8.215.855	22
919	421+499	421+552	Sul	BR-414/GO	Abadiânia	GO	Afluente do Córrego Anicuns	Curso d'água	30	1,24	724.880	8.215.855	22
920	421+520	421+552	Sul	BR-414/GO	Abadiânia	GO	Afluente do Córrego Anicuns	Nascente	50	0,78	724.820	8.215.808	22
921	421+520	421+552	Sul	BR-414/GO	Abadiânia	GO	Afluente do Córrego Anicuns	Curso d'água	30	1,36	724.820	8.215.808	22
922	421+850	421+858	Norte/Sul	BR-414/GO	Abadiânia	GO	Afluente do Córrego Anicuns	Nascente	50	0,78	725.309	8.215.498	22
923	421+850	421+858	Norte/Sul	BR-414/GO	Abadiânia	GO	Afluente do Córrego Anicuns	Curso d'água	30	2,92	725.309	8.215.498	22
924	421+932	421+932	Sul	BR-414/GO	Abadiânia	GO	Córrego Anicuns	Curso d'água	30	3,14	725.089	8.215.203	22
925	421+938	421+947	Sul	BR-414/GO	Abadiânia	GO	Afluente do Córrego Anicuns	Curso d'água	30	0,35	725.080	8.215.352	22
926	421+941	421+941	Norte/Sul	BR-414/GO	Abadiânia	GO	Córrego Anicuns	Curso d'água	50	72,91	726.541	8.217.846	22
927	421+996	422+165	Norte/Sul	BR-414/GO	Abadiânia	GO	Afluente do Córrego Anicuns	Nascente	50	0,78	725.369	8.215.276	22
928	421+996	422+165	Norte/Sul	BR-414/GO	Abadiânia	GO	Afluente do Córrego Anicuns	Curso d'água	30	3,28	725.369	8.215.276	22
929	422+002	422+002	Sul	BR-414/GO	Abadiânia	GO	Afluente do Córrego Anicuns (lago/lagoa)	Curso d'água	30	1,38	725.083	8.215.308	22
930	422+281	424+067	Sul/Norte	BR-414/GO	Abadiânia	GO	Córrego Anicuns	Curso d'água	30	14,13	725.572	8.214.129	22
931	422+448	422+482	Sul	BR-414/GO	Abadiânia	GO	Afluente do Córrego Anicuns	Curso d'água	30	0,79	725.298	8.214.917	22
932	422+488	422+554	Norte/Sul	BR-414/GO	Abadiânia	GO	Afluente do Córrego Anicuns	Curso d'água	30	2,52	725.537	8.214.908	22
933	422+503	422+528	Sul	BR-414/GO	Abadiânia	GO	Afluente do Córrego Anicuns (lago/lagoa)	Curso d'água	30	1,40	725.179	8.214.808	22
934	422+699	423+050	Sul	BR-414/GO	Abadiânia	GO	Afluente do Córrego Anicuns	Curso d'água	30	2,68	725.311	8.214.540	22
935	422+868	422+911	Norte	BR-414/GO	Abadiânia	GO	Afluente do Córrego Anicuns	Curso d'água	30	1,58	725.724	8.214.566	22

Nº	Km	Km	Sentido	Rodovia	Município	UF	Curso d'água associado	Tipo de APP	Tamanho	Área (ha)	Coordenadas UTM		Zona
	Inicial	Final							da APP (m)		X	Y	UTM
936	423+531	423+568	Norte	BR-414/GO	Abadiânia	GO	Afluente do Córrego Anicuns	Nascente	50	0,78	725.844	8.213.931	22
937	423+531	423+568	Norte	BR-414/GO	Abadiânia	GO	Afluente do Córrego Anicuns	Curso d'água	30	0,90	725.844	8.213.931	22
938	423+551	423+583	Norte	BR-414/GO	Abadiânia	GO	Afluente do Córrego Anicuns	Curso d'água	30	1,50	725.772	8.213.909	22
939	423+569	423+569	Sul	BR-414/GO	Abadiânia	GO	Afluente do Córrego Anicuns (lago/lagoa)	Curso d'água	30	2,06	725.387	8.213.811	22
940	423+582	423+601	Sul/Norte	BR-414/GO	Abadiânia	GO	Afluente do Córrego Anicuns	Curso d'água	30	2,02	725.527	8.213.829	22
941	423+591	423+610	Norte	BR-414/GO	Abadiânia	GO	Afluente do Córrego Anicuns	Curso d'água	30	0,44	725.631	8.213.840	22
942	423+619	423+619	Norte	BR-414/GO	Abadiânia	GO	Afluente do Córrego Anicuns (lago/lagoa)	Curso d'água	30	0,66	725.659	8.213.806	22
943	424+066	425+154	Norte	BR-414/GO	Abadiânia	GO	Córrego Anicuns	Curso d'água	30	10,99	725.923	8.212.870	22
944	424+169	424+184	Norte	BR-414/GO	Abadiânia	GO	Afluente do Córrego Anicuns	Nascente	50	0,78	725.761	8.213.276	22
945	424+169	424+184	Norte	BR-414/GO	Abadiânia	GO	Afluente do Córrego Anicuns	Curso d'água	30	1,07	725.761	8.213.276	22
946	424+223	424+223	Norte	BR-414/GO	Abadiânia	GO	Afluente do Córrego Anicuns (lago/lagoa)	Curso d'água	30	0,82	725.779	8.213.180	22
947	424+402	424+402	Norte	BR-414/GO	Abadiânia	GO	Afluente do Córrego Anicuns (lago/lagoa)	Curso d'água	30	0,56	725.859	8.213.038	22
948	424+503	424+547	Norte	BR-414/GO	Abadiânia	GO	Afluente do Córrego Anicuns	Curso d'água	30	1,04	725.995	8.212.952	22
949	424+505	424+505	Norte	BR-414/GO	Abadiânia	GO	Afluente do Córrego Anicuns (lago/lagoa)	Curso d'água	30	0,79	726.032	8.212.942	22
950	424+556	424+576	Sul	BR-414/GO	Abadiânia	GO	Afluente do Córrego Anicuns (lago/lagoa)	Curso d'água	30	1,13	725.529	8.212.806	22
951	424+583	424+714	Sul/Norte	BR-414/GO	Abadiânia	GO	Afluente do Córrego Anicuns	Curso d'água	30	2,27	725.703	8.212.825	22
952	425+123	426+533	Sul/Norte	BR-414/GO	Abadiânia	GO	Córrego Anincunzinho	Curso d'água	30	11,62	725.274	8.211.919	22
953	425+766	425+809	Sul	BR-414/GO	Abadiânia	GO	Afluente do Córrego Anincunzinho	Curso d'água	30	0,78	725.296	8.211.882	22
954	425+843	425+891	Norte/Sul	BR-414/GO	Abadiânia	GO	Afluente do Córrego Anincunzinho	Curso d'água	30	1,35	725.310	8.211.737	22
955	425+849	425+849	Sul	BR-414/GO	Abadiânia	GO	Afluente do Córrego Anincunzinho (lago/lagoa)	Curso d'água	30	0,72	725.287	8.211.841	22
956	425+894	425+911	Norte	BR-414/GO	Abadiânia	GO	Afluente do Córrego Anincunzinho (lago/lagoa)	Curso d'água	30	1,87	725.380	8.211.643	22
957	426+097	426+103	Norte	BR-414/GO	Abadiânia	GO	Afluente do Córrego Anincunzinho (lago/lagoa)	Curso d'água	30	1,40	725.267	8.211.441	22
958	426+106	426+123	Norte/Sul	BR-414/GO	Abadiânia	GO	Afluente do Córrego Anincunzinho (lago/lagoa)	Curso d'água	30	2,49	725.117	8.211.583	22

Nº	Km	Km	Sentido	Rodovia	Município	UF	Curso d'água associado	Tipo de APP	Tamanho	Área (ha)	Coordenadas UTM		Zona
	Inicial	Final							da APP (m)		X	Y	UTM
959	426+107	426+107	Sul	BR-414/GO	Abadiânia	GO	Afluente do Córrego Anincunzinho (lago/lagoa)	Curso d'água	30	0,51	725.130	8.211.611	22
960	426+131	426+211	Sul	BR-414/GO	Abadiânia	GO	Afluente do Córrego Anincunzinho	Curso d'água	30	1,01	724.990	8.211.628	22
961	426+146	426+674	Norte	BR-414/GO	Abadiânia	GO	Afluente do Córrego Anincunzinho	Nascente	50	0,78	725.126	8.211.197	22
962	426+146	426+674	Norte	BR-414/GO	Abadiânia	GO	Afluente do Córrego Anincunzinho	Curso d'água	30	3,60	725.126	8.211.197	22
963	426+428	426+726	Sul	BR-414/GO	Abadiânia	GO	Afluente do Córrego Anincunzinho	Curso d'água	30	2,86	724.677	8.211.361	22
964	427+582	427+860	Sul/Norte	BR-414/GO	Abadiânia	GO	Córrego Cupim Branco (lago/lagoa)	Curso d'água	30	3,77	724.299	8.210.195	22
965	427+886	428+114	Norte	BR-414/GO	Abadiânia	GO	Córrego Cupim Branco	Curso d'água	30	2,39	724.511	8.209.933	22
966	428+373	428+548	Sul	BR-414/GO	Abadiânia	GO	Córrego do Elias (lago/lagoa)	Curso d'água	30	2,13	723.978	8.209.529	22
967	428+602	428+700	Sul	BR-414/GO	Abadiânia	GO	Córrego do Elias	Curso d'água	30	1,01	723.990	8.209.382	22
968	428+704	428+704	Sul	BR-414/GO	Abadiânia	GO	Córrego do Elias (lago/lagoa)	Curso d'água	30	0,71	723.937	8.209.335	22
969	428+721	429+057	Sul	BR-414/GO	Abadiânia	GO	Córrego do Elias	Curso d'água	30	2,45	723.880	8.209.167	22
970	429+186	429+217	Sul	BR-414/GO	Abadiânia	GO	Córrego do Elias (lago/lagoa)	Curso d'água	30	2,28	723.881	8.208.993	22
971	429+268	429+292	Sul	BR-414/GO	Abadiânia	GO	Córrego do Elias (lago/lagoa)	Curso d'água	30	1,24	723.799	8.208.849	22
972	429+423	430+007	Sul	BR-414/GO	Abadiânia	GO	Córrego do Elias (lago/lagoa)	Curso d'água	30	5,36	723.362	8.208.207	22
973	430+140	430+714	Sul	BR-414/GO	Abadiânia	GO	Córrego do Elias (lago/lagoa)	Nascente	50	0,78	723.271	8.207.964	22
974	430+140	430+714	Sul	BR-414/GO	Abadiânia	GO	Córrego do Elias (lago/lagoa)	Curso d'água	30	5,18	723.271	8.207.964	22
975	433+969	434+131	Norte	BR-414/GO	Anápolis	GO	Afluente do Córrego Três Ranchos (lago/lagoa)	Curso d'água	30	3,18	721.483	8.204.422	22
976	434+348	436+013	Norte/Sul	BR-414/GO	Anápolis	GO	Afluente do Córrego Três Ranchos	Curso d'água	30	11,52	721.445	8.204.132	22
977	434+593	434+593	Norte	BR-414/GO	Anápolis	GO	Afluente do Córrego Três Ranchos (lago/lagoa)	Curso d'água	30	1,42	721.551	8.204.026	22
978	434+615	434+658	Norte	BR-414/GO	Anápolis	GO	Afluente do Córrego Três Ranchos	Curso d'água	30	0,95	721.438	8.203.975	22
979	435+963	435+963	Sul	BR-414/GO	Anápolis	GO	Córrego Três Ranchos (lago/lagoa)	Curso d'água	30	2,72	720.658	8.202.804	22
980	436+020	436+020	Sul	BR-414/GO	Anápolis	GO	Córrego Três Ranchos (lago/lagoa)	Curso d'água	30	1,50	720.551	8.202.840	22
981	436+084	436+216	Sul/Norte	BR-414/GO	Anápolis	GO	Córrego Três Ranchos (lago/lagoa)	Curso d'água	30	3,09	720.919	8.202.706	22

Nº	Km	Km	Sentido	Rodovia	Município	UF	Curso d'água associado	Tipo de APP	Tamanho	Área (ha)	Coordenadas UTM		Zona
	Inicial	Final							da APP (m)		X	Y	UTM
982	438+350	439+055	Norte/Sul	BR-414/GO	Anápolis	GO	Afluente do Rio das Antas	Curso d'água	30	5,11	720.269	8.200.433	22
983	438+917	438+920	Norte/Sul	BR-414/GO	Anápolis	GO	Afluente do Rio das Antas	Curso d'água	30	4,76	720.104	8.199.880	22
984	439+084	439+709	Sul/Norte	BR-414/GO	Anápolis	GO	Afluente do Rio das Antas	Curso d'água	30	4,43	720.063	8.199.603	22

BR-153/TO

Quadro 1.14-7: Áreas de Preservação Permanente na AID da BR-153/TO.

Nº	Km		Sentido	Rodovia	Município	UF	Curso d'água associado	Tipo de APP	Tamanho	Área (ha)	Coordenadas UTM		Zona
	Inicial	Final							da APP (m)		X	Y	UTM
1	623+134	623+140	Sul	BR-153/TO	Aliança do Tocantins	TO	Ribeirão São José	Curso d'água	30	0,79	724.619	8.749.867	22
2	623+134	623+140	Sul	BR-153/TO	Aliança do Tocantins	TO	Ribeirão São José	Nascente	50	0,78	724.619	8.749.867	22
3	623+151	623+191	Sul/Norte	BR-153/TO	Aliança do Tocantins	TO	Ribeirão São José	Curso d'água	30	2,41	724.953	8.749.778	22
4	623+151	623+191	Sul/Norte	BR-153/TO	Aliança do Tocantins	TO	Ribeirão São José	Nascente	50	0,78	724.953	8.749.778	22
5	623+184	623+184	Sul	BR-153/TO	Aliança do Tocantins	TO	Ribeirão São José (lago/lagoa)	Curso d'água	30	2,03	724.696	8.749.870	22
6	623+184	623+184	Sul	BR-153/TO	Aliança do Tocantins	TO	Ribeirão São José (lago/lagoa)	Nascente	50	0,78	724.696	8.749.870	22
7	624+549	625+135	Norte	BR-153/TO	Aliança do Tocantins	TO	Afluente do Córrego São José	Curso d'água	30	4,04	724.687	8.748.096	22
8	624+549	625+135	Norte	BR-153/TO	Aliança do Tocantins	TO	Afluente do Córrego São José	Nascente	50	0,78	724.687	8.748.096	22
9	624+760	624+794	Norte	BR-153/TO	Aliança do Tocantins	TO	Afluente do Córrego São José	Curso d'água	30	0,72	724.538	8.748.224	22
10	624+760	624+794	Norte	BR-153/TO	Aliança do Tocantins	TO	Afluente do Córrego São José	Nascente	50	0,78	724.538	8.748.224	22
11	624+834	624+851	Norte	BR-153/TO	Aliança do Tocantins	TO	Afluente do Córrego São José	Curso d'água	30	0,67	724.661	8.748.111	22
12	624+834	624+851	Norte	BR-153/TO	Aliança do Tocantins	TO	Afluente do Córrego São José	Nascente	50	0,78	724.661	8.748.111	22
13	624+847	624+847	Norte	BR-153/TO	Aliança do Tocantins	TO	Afluente do Córrego São José (lago/lagoa)	Curso d'água	30	1,48	724.581	8.748.199	22
14	624+847	624+847	Norte	BR-153/TO	Aliança do Tocantins	TO	Afluente do Córrego São José (lago/lagoa)	Nascente	50	0,78	724.581	8.748.199	22
15	625+060	625+124	Sul/Norte	BR-153/TO	Aliança do Tocantins	TO	Afluente do Córrego São José	Curso d'água	30	4,16	724.384	8.747.947	22
16	625+060	625+124	Sul/Norte	BR-153/TO	Aliança do Tocantins	TO	Afluente do Córrego São José	Nascente	50	0,78	724.384	8.747.947	22
17	627+144	627+179	Norte/Sul	BR-153/TO	Aliança do Tocantins	TO	Córrego dos Piaus	Curso d'água	30	2,81	723.554	8.746.143	22
18	627+144	627+144	Norte	BR-153/TO	Aliança do Tocantins	TO	Córrego dos Piaus (lago/lagoa)	Curso d'água	30	8,06	724.113	8.745.884	22
19	627+144	627+144	Norte	BR-153/TO	Aliança do Tocantins	TO	Córrego dos Piaus (lago/lagoa)	Nascente	50	0,78	724.113	8.745.884	22
20	627+144	627+179	Norte/Sul	BR-153/TO	Aliança do Tocantins	TO	Córrego dos Piaus	Nascente	50	0,78	723.554	8.746.143	22
21	627+837	627+837	Sul	BR-153/TO	Aliança do Tocantins	TO	Afluente do Córrego dos Piaus	Curso d'água	30	2,04	723.206	8.745.452	22
22	627+837	627+837	Sul	BR-153/TO	Aliança do Tocantins	TO	Afluente do Córrego dos Piaus	Nascente	50	0,78	723.206	8.745.452	22
23	628+840	628+890	Sul/Norte	BR-153/TO	Aliança do Tocantins	TO	Afluente do Córrego Fundão	Curso d'água	30	1,37	722.882	8.744.512	22
24	628+840	628+890	Sul/Norte	BR-153/TO	Aliança do Tocantins	TO	Afluente do Córrego Fundão	Nascente	50	0,78	722.882	8.744.512	22
25	628+857	628+857	Sul	BR-153/TO	Aliança do Tocantins	TO	Afluente do Córrego Fundão (lago/lagoa)	Curso d'água	30	1,35	722.924	8.744.444	22
26	628+857	628+857	Sul	BR-153/TO	Aliança do Tocantins	TO	Afluente do Córrego Fundão (lago/lagoa)	Nascente	50	0,78	722.924	8.744.444	22
27	628+898	628+949	Norte	BR-153/TO	Aliança do Tocantins	TO	Afluente do Córrego Fundão	Curso d'água	30	1,62	723.128	8.744.315	22
28	628+898	628+949	Norte	BR-153/TO	Aliança do Tocantins	TO	Afluente do Córrego Fundão	Nascente	50	0,78	723.128	8.744.315	22
29	628+973	628+973	Norte	BR-153/TO	Aliança do Tocantins	TO	Afluente do Córrego Fundão (lago/lagoa)	Curso d'água	30	2,13	723.018	8.744.445	22
30	628+973	628+973	Norte	BR-153/TO	Aliança do Tocantins	TO	Afluente do Córrego Fundão (lago/lagoa)	Nascente	50	0,78	723.018	8.744.445	22
31	630+661	631+307	Sul	BR-153/TO	Aliança do Tocantins	TO	Afluente do Ribeirão da Extrema	Curso d'água	30	4,85	722.114	8.742.491	22
32	630+661	631+307	Sul	BR-153/TO	Aliança do Tocantins	TO	Afluente do Ribeirão da Extrema	Nascente	50	0,78	722.114	8.742.491	22
33	631+281	631+303	Sul	BR-153/TO	Aliança do Tocantins	TO	Ribeirão da Extrema	Curso d'água	30	1,71	721.909	8.742.247	22
34	631+281	631+303	Sul	BR-153/TO	Aliança do Tocantins	TO	Ribeirão da Extrema	Nascente	50	0,78	721.909	8.742.247	22
35	631+301	631+301	Sul	BR-153/TO	Aliança do Tocantins	TO	Ribeirão da Extrema (lago/lagoa)	Curso d'água	30	0,80	722.064	8.742.184	22
36	631+301	631+301	Sul	BR-153/TO	Aliança do Tocantins	TO	Ribeirão da Extrema (lago/lagoa)	Nascente	50	0,78	722.064	8.742.184	22
37	631+313	631+336	Norte/Sul	BR-153/TO	Aliança do Tocantins	TO	Ribeirão da Extrema	Curso d'água	30	1,02	722.116	8.742.151	22
38	631+313	631+336	Norte/Sul	BR-153/TO	Aliança do Tocantins	TO	Ribeirão da Extrema	Nascente	50	0,78	722.116	8.742.151	22
39	631+336	631+405	Norte	BR-153/TO	Aliança do Tocantins	TO	Ribeirão da Extrema	Curso d'água	30	1,82	722.281	8.742.094	22
40	631+336	631+501	Norte	BR-153/TO	Aliança do Tocantins	TO	Afluente do Ribeirão da Extrema	Curso d'água	30	2,17	722.197	8.741.965	22
41	631+336	631+501	Norte	BR-153/TO	Aliança do Tocantins	TO	Afluente do Ribeirão da Extrema	Nascente	50	0,78	722.197	8.741.965	22
42	631+336	631+405	Norte	BR-153/TO	Aliança do Tocantins	TO	Ribeirão da Extrema	Nascente	50	0,78	722.281	8.742.094	22
43	632+466	633+097	Norte	BR-153/TO	Aliança do Tocantins	TO	Afluente do Ribeirão da Extrema	Curso d'água	30	4,64	721.747	8.740.743	22
44	634+175	634+175	Norte	BR-153/TO	Aliança do Tocantins	TO	Afluente do Ribeirão da Extrema (lago/lagoa)	Curso d'água	30	1,50	721.201	8.739.362	22
45	634+175	634+175	Norte	BR-153/TO	Aliança do Tocantins	TO	Afluente do Ribeirão da Extrema (lago/lagoa)	Nascente	50	0,78	721.201	8.739.362	22

Nº	Km	Km	Sentido	Rodovia	Município	UF	Curso d'água associado	Tipo de APP	Tamanho	Área (ha)	Coordenadas UTM		Zona
	Inicial	Final							da APP (m)		X	Y	UTM
46	634+196	634+223	Norte	BR-153/TO	Aliança do Tocantins	TO	Afluente do Ribeirão da Extrema	Curso d'água	30	0,48	721.287	8.739.373	22
47	634+196	634+223	Norte	BR-153/TO	Aliança do Tocantins	TO	Afluente do Ribeirão da Extrema	Nascente	50	0,78	721.287	8.739.373	22
48	634+252	634+387	Sul/Norte	BR-153/TO	Aliança do Tocantins	TO	Afluente do Ribeirão da Extrema	Curso d'água	30	3,41	721.038	8.739.349	22
49	634+252	634+387	Sul/Norte	BR-153/TO	Aliança do Tocantins	TO	Afluente do Ribeirão da Extrema	Nascente	50	0,78	721.038	8.739.349	22
50	635+026	635+306	Sul/Norte	BR-153/TO	Aliança do Tocantins	TO	Afluente do Córrego Brejo Comprido	Curso d'água	30	3,94	720.620	8.738.666	22
51	635+026	635+306	Sul/Norte	BR-153/TO	Aliança do Tocantins	TO	Afluente do Córrego Brejo Comprido	Nascente	50	0,78	720.620	8.738.666	22
52	635+451	635+693	Norte/Sul	BR-153/TO	Aliança do Tocantins	TO	Córrego Brejo Comprido	Curso d'água	30	3,87	720.626	8.738.170	22
53	635+451	635+693	Norte/Sul	BR-153/TO	Aliança do Tocantins	TO	Córrego Brejo Comprido	Nascente	50	0,78	720.626	8.738.170	22
54	635+496	635+690	Norte	BR-153/TO	Aliança do Tocantins	TO	Afluente do Córrego Brejo Comprido	Curso d'água	30	1,59	720.847	8.738.010	22
55	635+496	635+690	Norte	BR-153/TO	Aliança do Tocantins	TO	Afluente do Córrego Brejo Comprido	Nascente	50	0,78	720.847	8.738.010	22
56	635+556	636+076	Sul	BR-153/TO	Aliança do Tocantins	TO	Afluente do Córrego Brejo Comprido	Curso d'água	30	3,50	720.509	8.737.860	22
57	635+556	636+076	Sul	BR-153/TO	Aliança do Tocantins	TO	Afluente do Córrego Brejo Comprido	Nascente	50	0,78	720.509	8.737.860	22
58	635+693	635+723	Norte	BR-153/TO	Aliança do Tocantins	TO	Afluente do Córrego Brejo Comprido	Curso d'água	30	1,02	720.892	8.737.957	22
59	635+693	635+723	Norte	BR-153/TO	Aliança do Tocantins	TO	Afluente do Córrego Brejo Comprido	Nascente	50	0,78	720.892	8.737.957	22
60	636+777	637+246	Sul	BR-153/TO	Aliança do Tocantins	TO	Afluente do Córrego Fundo	Curso d'água	30	3,76	720.028	8.736.892	22
61	636+777	637+246	Sul	BR-153/TO	Aliança do Tocantins	TO	Afluente do Córrego Fundo	Nascente	50	0,78	720.028	8.736.892	22
62	637+148	637+286	Norte	BR-153/TO	Aliança do Tocantins	TO	Afluente do Córrego Fundo	Curso d'água	30	1,10	720.343	8.736.550	22
63	637+148	637+286	Norte	BR-153/TO	Aliança do Tocantins	TO	Afluente do Córrego Fundo	Nascente	50	0,78	720.343	8.736.550	22
64	637+158	637+312	Norte	BR-153/TO	Aliança do Tocantins	TO	Afluente do Córrego Fundo	Curso d'água	30	2,13	720.232	8.736.518	22
65	637+158	637+312	Norte	BR-153/TO	Aliança do Tocantins	TO	Afluente do Córrego Fundo	Nascente	50	0,78	720.232	8.736.518	22
66	637+356	638+594	Sul	BR-153/TO	Aliança do Tocantins	TO	Afluente do Córrego Fundo	Curso d'água	30	8,70	719.789	8.735.912	22
67	637+778	638+064	Norte	BR-153/TO	Aliança do Tocantins	TO	Afluente do Córrego Fundo	Curso d'água	30	2,32	720.086	8.735.913	22
68	637+778	638+064	Norte	BR-153/TO	Aliança do Tocantins	TO	Afluente do Córrego Fundo	Nascente	50	0,78	720.086	8.735.913	22
69	637+965	638+347	Sul/Norte	BR-153/TO	Aliança do Tocantins	TO	Córrego Fundo	Curso d'água	30	3,94	719.931	8.735.663	22
70	638+623	638+769	Sul	BR-153/TO	Aliança do Tocantins	TO	Afluente do Córrego Fundo	Curso d'água	30	1,53	719.486	8.735.276	22
71	638+623	638+769	Sul	BR-153/TO	Aliança do Tocantins	TO	Afluente do Córrego Fundo	Nascente	50	0,78	719.486	8.735.276	22
72	638+723	638+730	Norte	BR-153/TO	Aliança do Tocantins	TO	Afluente do Córrego Fundo	Curso d'água	30	0,50	719.904	8.735.106	22
73	638+723	638+730	Norte	BR-153/TO	Aliança do Tocantins	TO	Afluente do Córrego Fundo	Nascente	50	0,78	719.904	8.735.106	22
74	638+786	638+796	Norte/Sul	BR-153/TO	Aliança do Tocantins	TO	Afluente do Córrego Fundo	Curso d'água	30	3,52	719.582	8.735.143	22
75	638+786	638+796	Norte/Sul	BR-153/TO	Aliança do Tocantins	TO	Afluente do Córrego Fundo	Nascente	50	0,78	719.582	8.735.143	22
76	638+863	638+863	Norte	BR-153/TO	Aliança do Tocantins	TO	Afluente do Córrego Fundo (lago/lagoa)	Curso d'água	30	1,54	719.885	8.735.104	22
77	638+863	638+863	Norte	BR-153/TO	Aliança do Tocantins	TO	Afluente do Córrego Fundo (lago/lagoa)	Nascente	50	0,78	719.885	8.735.104	22
78	639+131	639+179	Norte	BR-153/TO	Aliança do Tocantins	TO	Afluente do Córrego Fundo	Curso d'água	30	1,04	719.741	8.734.708	22
79	639+131	639+179	Norte	BR-153/TO	Aliança do Tocantins	TO	Afluente do Córrego Fundo	Nascente	50	0,78	719.741	8.734.708	22
80	639+155	639+214	Norte/Sul	BR-153/TO	Aliança do Tocantins	TO	Afluente do Córrego Fundo	Curso d'água	30	2,91	719.384	8.734.766	22
81	639+155	639+214	Norte/Sul	BR-153/TO	Aliança do Tocantins	TO	Afluente do Córrego Fundo	Nascente	50	0,78	719.384	8.734.766	22
82	639+222	639+308	Sul	BR-153/TO	Aliança do Tocantins	TO	Afluente do Córrego Fundo	Curso d'água	30	1,16	719.308	8.734.722	22
83	639+222	639+308	Sul	BR-153/TO	Aliança do Tocantins	TO	Afluente do Córrego Fundo	Nascente	50	0,78	719.308	8.734.722	22
84	639+262	639+586	Norte/Sul	BR-153/TO	Aliança do Tocantins	TO	Afluente do Córrego Fundo	Curso d'água	30	5,23	719.336	8.734.471	22
85	639+465	639+465	Norte	BR-153/TO	Aliança do Tocantins	TO	Afluente do Córrego Fundo (lago/lagoa)	Curso d'água	30	3,54	719.664	8.734.710	22
86	639+465	639+465	Norte	BR-153/TO	Aliança do Tocantins	TO	Afluente do Córrego Fundo (lago/lagoa)	Nascente	50	0,78	719.664	8.734.710	22
87	639+614	639+847	Norte	BR-153/TO	Aliança do Tocantins	TO	Afluente do Córrego Fundo	Curso d'água	30	2,30	719.512	8.734.179	22
88	639+614	639+847	Norte	BR-153/TO	Aliança do Tocantins	TO	Afluente do Córrego Fundo	Nascente	50	0,78	719.512	8.734.179	22
89	640+128	640+374	Norte/Sul	BR-153/TO	Aliança do Tocantins	TO	Afluente do Córrego Fundo	Curso d'água	30	4,41	719.332	8.733.643	22
90	640+128	640+374	Norte/Sul	BR-153/TO	Aliança do Tocantins	TO	Afluente do Córrego Fundo	Nascente	50	0,78	719.332	8.733.643	22
91	640+329	640+863	Norte	BR-153/TO	Aliança do Tocantins	TO	Afluente do Córrego Fundo	Curso d'água	30	4,11	719.208	8.733.341	22

Nº	Km	Km	Sentido	Rodovia	Município	UF	Curso d'água associado	Tipo de APP	Tamanho	Área (ha)	Coordenadas UTM		Zona
	Inicial	Final							da APP (m)		X	Y	UTM
92	640+774	641+037	Norte	BR-153/TO	Aliança do Tocantins	TO	Afluente do Córrego Fundo	Curso d'água	30	2,22	719.198	8.733.029	22
93	640+774	641+037	Norte	BR-153/TO	Aliança do Tocantins	TO	Afluente do Córrego Fundo	Nascente	50	0,78	719.198	8.733.029	22
94	641+243	641+275	Sul	BR-153/TO	Aliança do Tocantins	TO	Afluente do Rio Duere	Curso d'água	30	1,90	718.762	8.732.750	22
95	641+243	641+275	Sul	BR-153/TO	Aliança do Tocantins	TO	Afluente do Rio Duere	Nascente	50	0,78	718.762	8.732.750	22
96	641+504	641+823	Sul	BR-153/TO	Aliança do Tocantins	TO	Afluente do Rio Duere	Curso d'água	30	2,66	718.692	8.732.428	22
97	641+504	641+823	Sul	BR-153/TO	Aliança do Tocantins	TO	Afluente do Rio Duere	Nascente	50	0,78	718.692	8.732.428	22
98	641+701	641+745	Sul	BR-153/TO	Aliança do Tocantins	TO	Afluente do Rio Duere	Curso d'água	30	0,84	718.732	8.732.338	22
99	641+701	641+745	Sul	BR-153/TO	Aliança do Tocantins	TO	Afluente do Rio Duere	Nascente	50	0,78	718.732	8.732.338	22
100	641+754	641+762	Sul	BR-153/TO	Aliança do Tocantins	TO	Afluente do Rio Duere	Curso d'água	30	1,31	718.676	8.732.321	22
101	641+754	641+762	Sul	BR-153/TO	Aliança do Tocantins	TO	Afluente do Rio Duere	Nascente	50	0,78	718.676	8.732.321	22
102	642+837	643+062	Norte/Sul	BR-153/TO	Aliança do Tocantins	TO	Córrego Canela	Curso d'água	30	4,38	718.483	8.731.119	22
103	643+106	643+106	Sul	BR-153/TO	Aliança do Tocantins	TO	Córrego Canela (lago/lagoa)	Curso d'água	30	1,08	718.254	8.730.998	22
104	643+106	643+106	Sul	BR-153/TO	Aliança do Tocantins	TO	Córrego Canela (lago/lagoa)	Nascente	50	0,78	718.254	8.730.998	22
105	643+751	643+837	Norte/Sul	BR-153/TO	Dueré	TO	Rio Duere	Curso d'água	30	4,22	718.188	8.730.242	22
106	643+874	645+098	Norte/Sul	BR-153/TO	Dueré	TO	Afluente do Rio Duere	Curso d'água	30	10,12	718.246	8.729.719	22
107	644+469	644+469	Norte	BR-153/TO	Aliança do Tocantins/ Dueré	TO	Afluente do Rio Duere (lago/lagoa)	Curso d'água	30	2,44	718.228	8.729.500	22
108	644+469	644+469	Norte	BR-153/TO	Aliança do Tocantins/ Dueré	TO	Afluente do Rio Duere (lago/lagoa)	Nascente	50	0,78	718.228	8.729.500	22
109	644+747	644+958	Sul	BR-153/TO	Dueré	TO	Afluente do Rio Duere	Curso d'água	30	1,58	717.835	8.729.341	22
110	644+747	644+958	Sul	BR-153/TO	Dueré	TO	Afluente do Rio Duere	Nascente	50	0,78	717.835	8.729.341	22
111	644+835	645+011	Sul	BR-153/TO	Dueré	TO	Afluente do Rio Duere	Curso d'água	30	1,59	717.790	8.729.298	22
112	644+835	645+011	Sul	BR-153/TO	Dueré	TO	Afluente do Rio Duere	Nascente	50	0,78	717.790	8.729.298	22
113	644+859	646+438	Norte/Sul	BR-153/TO	Dueré	TO	Afluente do Rio Duere	Curso d'água	30	11,90	717.798	8.728.516	22
114	645+077	645+077	Sul	BR-153/TO	Dueré	TO	Afluente do Rio Duere (lago/lagoa)	Curso d'água	30	4,81	717.424	8.728.975	22
115	645+077	645+077	Sul	BR-153/TO	Dueré	TO	Afluente do Rio Duere (lago/lagoa)	Nascente	50	0,78	717.424	8.728.975	22
116	645+582	645+620	Norte	BR-153/TO	Dueré	TO	Afluente do Rio Duere	Curso d'água	30	0,78	717.887	8.728.526	22
117	645+582	645+620	Norte	BR-153/TO	Dueré	TO	Afluente do Rio Duere	Nascente	50	0,78	717.887	8.728.526	22
118	645+632	645+632	Norte	BR-153/TO	Dueré	TO	Afluente do Rio Duere (lago/lagoa)	Curso d'água	30	0,90	717.959	8.728.478	22
119	645+632	645+632	Norte	BR-153/TO	Dueré	TO	Afluente do Rio Duere (lago/lagoa)	Nascente	50	0,78	717.959	8.728.478	22
120	646+030	646+720	Norte	BR-153/TO	Dueré	TO	Afluente do Rio Duere	Curso d'água	30	5,36	717.558	8.727.844	22
121	646+030	646+720	Norte	BR-153/TO	Dueré	TO	Afluente do Rio Duere	Nascente	50	0,78	717.558	8.727.844	22
122	646+343	646+343	Norte	BR-153/TO	Dueré	TO	Afluente do Rio Duere (lago/lagoa)	Curso d'água	30	1,00	717.498	8.727.952	22
123	646+343	646+343	Norte	BR-153/TO	Dueré	TO	Afluente do Rio Duere (lago/lagoa)	Nascente	50	0,78	717.498	8.727.952	22
124	646+412	646+412	Sul	BR-153/TO	Dueré	TO	Afluente do Rio Duere (lago/lagoa)	Curso d'água	30	1,67	717.043	8.727.861	22
125	646+412	646+412	Sul	BR-153/TO	Dueré	TO	Afluente do Rio Duere (lago/lagoa)	Nascente	50	0,78	717.043	8.727.861	22
126	647+056	647+131	Norte	BR-153/TO	Dueré	TO	Afluente do Córrego Encantado	Curso d'água	30	1,88	717.328	8.727.152	22
127	647+056	647+131	Norte	BR-153/TO	Dueré	TO	Afluente do Córrego Encantado	Nascente	50	0,78	717.328	8.727.152	22
128	647+118	647+274	Norte	BR-153/TO	Dueré	TO	Afluente do Córrego Encantado	Curso d'água	30	1,50	717.258	8.727.027	22
129	647+118	647+274	Norte	BR-153/TO	Dueré	TO	Afluente do Córrego Encantado	Nascente	50	0,78	717.258	8.727.027	22
130	647+687	647+756	Sul/Norte	BR-153/TO	Dueré	TO	Afluente do Córrego Encantado	Curso d'água	30	4,30	717.130	8.726.727	22
131	647+687	647+756	Sul/Norte	BR-153/TO	Dueré	TO	Afluente do Córrego Encantado	Nascente	50	0,78	717.130	8.726.727	22
132	647+716	647+716	Norte	BR-153/TO	Dueré	TO	Afluente do Córrego Encantado (lago/lagoa)	Curso d'água	30	1,65	717.116	8.726.471	22
133	647+716	647+716	Norte	BR-153/TO	Dueré	TO	Afluente do Córrego Encantado (lago/lagoa)	Nascente	50	0,78	717.116	8.726.471	22
134	647+749	647+758	Sul/Norte	BR-153/TO	Dueré	TO	Afluente do Córrego Encantado	Curso d'água	30	3,46	716.941	8.726.514	22
135	647+749	647+758	Sul/Norte	BR-153/TO	Dueré	TO	Afluente do Córrego Encantado	Nascente	50	0,78	716.941	8.726.514	22
136	647+838	648+411	Sul/Norte	BR-153/TO	Dueré	TO	Afluente do Córrego Encantado	Curso d'água	30	5,07	716.584	8.726.065	22
137	648+317	648+337	Norte	BR-153/TO	Dueré	TO	Afluente do Córrego Encantado	Curso d'água	30	1,19	716.994	8.725.979	22

Nº	Km	Km	Sentido	Rodovia	Município	UF	Curso d'água associado	Tipo de APP	Tamanho	Área (ha)	Coordenadas UTM		Zona
	Inicial	Final							da APP (m)		X	Y	UTM
138	648+317	648+337	Norte	BR-153/TO	Dueré	TO	Afluente do Córrego Encantado	Nascente	50	0,78	716.994	8.725.979	22
139	648+661	648+695	Norte/Sul	BR-153/TO	Dueré	TO	Afluente do Córrego Encantado	Curso d'água	30	3,68	716.480	8.725.622	22
140	648+661	648+695	Norte/Sul	BR-153/TO	Dueré	TO	Afluente do Córrego Encantado	Nascente	50	0,78	716.480	8.725.622	22
141	648+693	648+693	Norte	BR-153/TO	Dueré	TO	Afluente do Córrego Encantado (lago/lagoa)	Curso d'água	30	1,12	716.756	8.725.695	22
142	648+693	648+693	Norte	BR-153/TO	Dueré	TO	Afluente do Córrego Encantado (lago/lagoa)	Nascente	50	0,78	716.756	8.725.695	22
143	648+960	649+148	Norte/Sul	BR-153/TO	Dueré	TO	Afluente do Córrego Encantado	Curso d'água	30	2,49	716.423	8.725.406	22
144	648+960	649+148	Norte/Sul	BR-153/TO	Dueré	TO	Afluente do Córrego Encantado	Nascente	50	0,78	716.423	8.725.406	22
145	649+136	649+148	Norte	BR-153/TO	Dueré	TO	Afluente do Córrego Encantado	Curso d'água	30	2,10	716.645	8.725.198	22
146	649+136	649+452	Norte/Sul	BR-153/TO	Dueré	TO	Afluente do Córrego Encantado	Curso d'água	30	4,60	716.224	8.725.074	22
147	649+136	649+148	Norte	BR-153/TO	Dueré	TO	Afluente do Córrego Encantado	Nascente	50	0,78	716.645	8.725.198	22
148	649+136	649+452	Norte/Sul	BR-153/TO	Dueré	TO	Afluente do Córrego Encantado	Nascente	50	0,78	716.224	8.725.074	22
149	649+288	649+809	Sul	BR-153/TO	Dueré	TO	Afluente do Córrego Encantado	Curso d'água	30	3,95	716.289	8.724.902	22
150	649+288	649+809	Sul	BR-153/TO	Dueré	TO	Afluente do Córrego Encantado	Nascente	50	0,78	716.289	8.724.902	22
151	649+717	649+717	Sul	BR-153/TO	Dueré	TO	Afluente do Córrego Encantado (lago/lagoa)	Curso d'água	30	1,08	716.198	8.724.829	22
152	649+717	649+717	Sul	BR-153/TO	Dueré	TO	Afluente do Córrego Encantado (lago/lagoa)	Nascente	50	0,78	716.198	8.724.829	22
153	649+993	649+993	Norte	BR-153/TO	Dueré	TO	Afluente do Córrego Encantado (lago/lagoa)	Curso d'água	30	1,41	716.449	8.724.302	22
154	649+993	649+993	Norte	BR-153/TO	Dueré	TO	Afluente do Córrego Encantado (lago/lagoa)	Nascente	50	0,78	716.449	8.724.302	22
155	650+018	650+058	Norte	BR-153/TO	Dueré	TO	Afluente do Córrego Encantado	Curso d'água	30	3,34	716.633	8.724.511	22
156	650+018	650+058	Norte	BR-153/TO	Dueré	TO	Afluente do Córrego Encantado	Nascente	50	0,78	716.633	8.724.511	22
157	650+226	650+254	Sul	BR-153/TO	Dueré	TO	Afluente do Córrego Acampamento	Curso d'água	30	1,22	715.944	8.724.297	22
158	650+226	650+254	Sul	BR-153/TO	Dueré	TO	Afluente do Córrego Acampamento	Nascente	50	0,78	715.944	8.724.297	22
159	650+295	650+338	Sul	BR-153/TO	Dueré	TO	Afluente do Córrego Acampamento	Curso d'água	30	1,01	715.904	8.724.232	22
160	650+295	650+338	Sul	BR-153/TO	Dueré	TO	Afluente do Córrego Acampamento	Nascente	50	0,78	715.904	8.724.232	22
161	651+012	651+247	Norte	BR-153/TO	Dueré	TO	Afluente do Córrego Encantado	Curso d'água	30	1,85	716.102	8.723.288	22
162	651+012	651+247	Norte	BR-153/TO	Dueré	TO	Afluente do Córrego Encantado	Nascente	50	0,78	716.102	8.723.288	22
163	651+247	651+360	Norte	BR-153/TO	Dueré	TO	Afluente do Córrego Encantado	Curso d'água	30	1,00	715.999	8.723.154	22
164	651+247	651+360	Norte	BR-153/TO	Dueré	TO	Afluente do Córrego Encantado	Nascente	50	0,78	715.999	8.723.154	22
165	652+415	652+430	Norte/Sul	BR-153/TO	Dueré	TO	Afluente do Córrego Acampamento	Curso d'água	30	4,44	715.205	8.722.078	22
166	652+415	652+430	Norte/Sul	BR-153/TO	Dueré	TO	Afluente do Córrego Acampamento	Nascente	50	0,78	715.205	8.722.078	22
167	652+430	652+430	Norte	BR-153/TO	Dueré	TO	Afluente do Córrego Acampamento (lago/lagoa)	Curso d'água	30	0,84	715.555	8.722.129	22
168	652+430	652+430	Norte	BR-153/TO	Dueré	TO	Afluente do Córrego Acampamento (lago/lagoa)	Nascente	50	0,78	715.555	8.722.129	22
169	652+439	652+640	Norte	BR-153/TO	Dueré	TO	Afluente do Córrego Acampamento	Curso d'água	30	2,35	715.481	8.721.962	22
170	652+439	652+640	Norte	BR-153/TO	Dueré	TO	Afluente do Córrego Acampamento	Nascente	50	0,78	715.481	8.721.962	22
171	652+586	652+586	Sul	BR-153/TO	Dueré	TO	Afluente do Córrego Acampamento (lago/lagoa)	Curso d'água	30	0,82	715.203	8.722.059	22
172	652+586	652+586	Sul	BR-153/TO	Dueré	TO	Afluente do Córrego Acampamento (lago/lagoa)	Nascente	50	0,78	715.203	8.722.059	22
173	652+743	652+952	Norte	BR-153/TO	Dueré	TO	Afluente do Córrego Acampamento	Curso d'água	30	1,87	715.538	8.721.679	22
174	652+743	652+952	Norte	BR-153/TO	Dueré	TO	Afluente do Córrego Acampamento	Nascente	50	0,78	715.538	8.721.679	22
175	652+795	652+851	Sul	BR-153/TO	Dueré	TO	Afluente do Córrego Acampamento	Curso d'água	30	0,96	715.096	8.721.862	22
176	652+795	653+790	Sul/Norte	BR-153/TO	Dueré	TO	Córrego Acampamento	Curso d'água	30	7,69	715.097	8.721.477	22
177	652+795	652+851	Sul	BR-153/TO	Dueré	TO	Afluente do Córrego Acampamento	Nascente	50	0,78	715.096	8.721.862	22
178	652+795	653+790	Sul/Norte	BR-153/TO	Dueré	TO	Córrego Acampamento	Nascente	50	0,78	715.097	8.721.477	22
179	652+856	652+921	Norte/Sul	BR-153/TO	Dueré	TO	Afluente do Córrego Acampamento	Curso d'água	30	3,98	715.269	8.721.665	22
180	652+856	652+921	Norte/Sul	BR-153/TO	Dueré	TO	Afluente do Córrego Acampamento	Nascente	50	0,78	715.269	8.721.665	22
181	652+914	652+914	Norte	BR-153/TO	Dueré	TO	Afluente do Córrego Acampamento (lago/lagoa)	Curso d'água	30	0,71	715.589	8.721.559	22
182	652+914	652+914	Norte	BR-153/TO	Dueré	TO	Afluente do Córrego Acampamento (lago/lagoa)	Nascente	50	0,78	715.589	8.721.559	22
183	652+941	653+219	Norte	BR-153/TO	Dueré	TO	Afluente do Córrego Acampamento	Curso d'água	30	3,85	715.261	8.721.378	22

Nº	Km	Km	Sentido	Rodovia	Município	UF	Curso d'água associado	Tipo de APP	Tamanho	Área (ha)	Coordenadas UTM		Zona
	Inicial	Final							da APP (m)		X	Y	UTM
184	652+941	653+219	Norte	BR-153/TO	Dueré	TO	Afluente do Córrego Acampamento	Nascente	50	0,78	715.261	8.721.378	22
185	652+960	653+079	Norte	BR-153/TO	Dueré	TO	Afluente do Córrego Acampamento	Curso d'água	30	1,50	715.465	8.721.513	22
186	652+960	653+079	Norte	BR-153/TO	Dueré	TO	Afluente do Córrego Acampamento	Nascente	50	0,78	715.465	8.721.513	22
187	652+973	652+973	Norte	BR-153/TO	Dueré	TO	Afluente do Córrego Acampamento (lago/lagoa)	Curso d'água	30	0,66	715.387	8.721.625	22
188	652+973	652+973	Norte	BR-153/TO	Dueré	TO	Afluente do Córrego Acampamento (lago/lagoa)	Nascente	50	0,78	715.387	8.721.625	22
189	653+448	653+448	Norte	BR-153/TO	Dueré	TO	Afluente do Córrego Acampamento (lago/lagoa)	Curso d'água	30	1,42	715.219	8.721.133	22
190	653+448	653+448	Norte	BR-153/TO	Dueré	TO	Afluente do Córrego Acampamento (lago/lagoa)	Nascente	50	0,78	715.219	8.721.133	22
191	653+474	653+474	Norte	BR-153/TO	Dueré	TO	Afluente do Córrego Acampamento (lago/lagoa)	Curso d'água	30	0,73	715.414	8.721.035	22
192	653+474	653+474	Norte	BR-153/TO	Dueré	TO	Afluente do Córrego Acampamento (lago/lagoa)	Nascente	50	0,78	715.414	8.721.035	22
193	653+486	653+527	Norte	BR-153/TO	Dueré	TO	Afluente do Córrego Acampamento	Curso d'água	30	1,63	715.242	8.721.092	22
194	653+486	653+527	Norte	BR-153/TO	Dueré	TO	Afluente do Córrego Acampamento	Nascente	50	0,78	715.242	8.721.092	22
195	654+939	655+211	Norte	BR-153/TO	Dueré	TO	Afluente do Córrego Barreiros	Curso d'água	30	1,97	714.787	8.719.580	22
196	654+939	655+211	Norte	BR-153/TO	Dueré	TO	Afluente do Córrego Barreiros	Nascente	50	0,78	714.787	8.719.580	22
197	655+156	655+279	Norte/Sul	BR-153/TO	Dueré	TO	Córrego Barreiros	Curso d'água	30	4,15	714.408	8.719.514	22
198	655+156	655+279	Norte/Sul	BR-153/TO	Dueré	TO	Córrego Barreiros	Nascente	50	0,78	714.408	8.719.514	22
199	655+228	655+552	Norte	BR-153/TO	Dueré	TO	Afluente do Córrego Barreiros	Curso d'água	30	2,61	714.745	8.719.288	22
200	655+228	655+552	Norte	BR-153/TO	Dueré	TO	Afluente do Córrego Barreiros	Nascente	50	0,78	714.745	8.719.288	22
201	655+441	656+145	Norte	BR-153/TO	Dueré	TO	Afluente do Córrego Barreiros	Curso d'água	30	4,96	714.523	8.718.809	22
202	655+441	656+145	Norte	BR-153/TO	Dueré	TO	Afluente do Córrego Barreiros	Nascente	50	0,78	714.523	8.718.809	22
203	656+669	656+873	Sul	BR-153/TO	Gurupi	TO	Afluente do Rio Gurupi	Curso d'água	30	1,83	713.864	8.718.118	22
204	656+669	656+873	Sul	BR-153/TO	Gurupi	TO	Afluente do Rio Gurupi	Nascente	50	0,78	713.864	8.718.118	22
205	656+954	657+483	Sul/Norte	BR-153/TO	Gurupi	TO	Afluente do Rio Gurupi (lago/lagoa)	Curso d'água	30	7,39	714.064	8.717.343	22
206	656+954	657+483	Sul/Norte	BR-153/TO	Gurupi	TO	Afluente do Rio Gurupi (lago/lagoa)	Nascente	50	0,78	714.064	8.717.343	22
207	659+544	659+779	Norte/Sul	BR-153/TO	Gurupi	TO	Rio Gurupi	Curso d'água	30	4,41	713.111	8.715.246	22
208	660+023	660+476	Norte/Sul	BR-153/TO	Gurupi	TO	Córrego Três Voltas	Curso d'água	30	5,01	712.959	8.714.700	22
209	662+792	662+873	Norte/Sul	BR-153/TO	Gurupi	TO	Córrego Matinha	Curso d'água	30	2,95	712.051	8.712.309	22
210	662+792	662+873	Norte/Sul	BR-153/TO	Gurupi	TO	Córrego Matinha	Nascente	50	0,78	712.051	8.712.309	22
211	662+922	662+922	Norte	BR-153/TO	Gurupi	TO	Córrego Matinha (lago/lagoa)	Curso d'água	30	5,12	712.344	8.712.294	22
212	662+922	662+922	Norte	BR-153/TO	Gurupi	TO	Córrego Matinha (lago/lagoa)	Nascente	50	0,78	712.344	8.712.294	22
213	664+641	664+704	Norte/Sul	BR-153/TO	Gurupi	TO	Córrego Jandira	Curso d'água	30	4,11	711.448	8.710.646	22
214	667+714	667+753	Sul/Norte	BR-153/TO	Gurupi	TO	Córrego Mato do Gado	Curso d'água	30	4,03	710.548	8.707.622	22
215	667+714	667+753	Sul/Norte	BR-153/TO	Gurupi	TO	Córrego Mato do Gado	Nascente	50	0,78	710.548	8.707.622	22
216	668+701	669+125	Sul/Norte	BR-153/TO	Gurupi	TO	Afluente do Córrego Pouso do Meio	Curso d'água	30	3,55	710.185	8.706.385	22
217	668+701	669+125	Sul/Norte	BR-153/TO	Gurupi	TO	Afluente do Córrego Pouso do Meio	Nascente	50	0,78	710.185	8.706.385	22
218	668+766	669+111	Norte	BR-153/TO	Gurupi	TO	Afluente do Córrego Pouso do Meio	Curso d'água	30	2,51	710.368	8.706.460	22
219	668+766	669+111	Norte	BR-153/TO	Gurupi	TO	Afluente do Córrego Pouso do Meio	Nascente	50	0,78	710.368	8.706.460	22
220	669+024	669+061	Norte	BR-153/TO	Gurupi	TO	Afluente do Córrego Pouso do Meio	Curso d'água	30	0,97	710.355	8.706.360	22
221	669+024	669+061	Norte	BR-153/TO	Gurupi	TO	Afluente do Córrego Pouso do Meio	Nascente	50	0,78	710.355	8.706.360	22
222	669+125	669+552	Norte	BR-153/TO	Gurupi	TO	Afluente do Córrego Pouso do Meio	Curso d'água	30	3,02	710.291	8.706.188	22
223	669+125	669+552	Norte	BR-153/TO	Gurupi	TO	Afluente do Córrego Pouso do Meio	Nascente	50	0,78	710.291	8.706.188	22
224	669+565	669+600	Norte	BR-153/TO	Gurupi	TO	Afluente do Córrego Pouso do Meio	Curso d'água	30	0,97	710.416	8.705.792	22
225	669+565	669+600	Norte	BR-153/TO	Gurupi	TO	Afluente do Córrego Pouso do Meio	Nascente	50	0,78	710.416	8.705.792	22
226	669+906	669+906	Norte	BR-153/TO	Gurupi	TO	Afluente do Córrego Pouso do Meio (lago/lagoa)	Curso d'água	30	5,73	710.360	8.705.783	22
227	669+906	669+906	Norte	BR-153/TO	Gurupi	TO	Afluente do Córrego Pouso do Meio (lago/lagoa)	Nascente	50	0,78	710.360	8.705.783	22
228	669+915	670+010	Norte	BR-153/TO	Gurupi	TO	Afluente do Córrego Pouso do Meio	Curso d'água	30	0,96	710.213	8.705.440	22
229	669+915	670+010	Norte	BR-153/TO	Gurupi	TO	Afluente do Córrego Pouso do Meio	Nascente	50	0,78	710.213	8.705.440	22

Nº	Km		Sentido	Rodovia	Município	UF	Curso d'água associado	Tipo de APP	Tamanho	Área (ha)	Coordenadas UTM		Zona
	Inicial	Final							da APP (m)		X	Y	UTM
230	670+182	670+182	Norte	BR-153/TO	Gurupi	TO	Afluente do Córrego Pouso do Meio (lago/lagoa)	Curso d'água	30	2,83	710.202	8.705.392	22
231	670+182	670+182	Norte	BR-153/TO	Gurupi	TO	Afluente do Córrego Pouso do Meio (lago/lagoa)	Nascente	50	0,78	710.202	8.705.392	22
232	670+183	670+419	Norte	BR-153/TO	Gurupi	TO	Afluente do Córrego Pouso do Meio	Curso d'água	30	2,06	710.114	8.705.102	22
233	670+183	670+419	Norte	BR-153/TO	Gurupi	TO	Afluente do Córrego Pouso do Meio	Nascente	50	0,78	710.114	8.705.102	22
234	670+261	670+409	Sul/Norte	BR-153/TO	Gurupi	TO	Córrego Pouso do Meio	Curso d'água	30	4,40	709.828	8.704.989	22
235	670+835	671+651	Norte/Sul	BR-153/TO	Gurupi	TO	Afluente do Córrego Pouso do Meio	Curso d'água	30	6,79	709.657	8.704.342	22
236	673+264	673+264	Norte	BR-153/TO	Gurupi	TO	Afluente do Córrego Água Franca (lago/lagoa)	Curso d'água	30	2,31	709.446	8.702.201	22
237	673+264	673+264	Norte	BR-153/TO	Gurupi	TO	Afluente do Córrego Água Franca	Curso d'água	30	0,47	709.542	8.702.199	22
238	673+264	673+264	Norte	BR-153/TO	Gurupi	TO	Afluente do Córrego Água Franca (lago/lagoa)	Nascente	50	0,78	709.446	8.702.201	22
239	673+264	673+264	Norte	BR-153/TO	Gurupi	TO	Afluente do Córrego Água Franca	Nascente	50	0,78	709.542	8.702.199	22
240	673+269	673+296	Sul/Norte	BR-153/TO	Gurupi	TO	Afluente do Córrego Água Franca	Curso d'água	30	1,41	709.242	8.702.255	22
241	673+302	673+311	Sul	BR-153/TO	Gurupi	TO	Afluente do Córrego Água Franca	Curso d'água	30	0,93	709.018	8.702.291	22
242	673+302	673+311	Sul	BR-153/TO	Gurupi	TO	Afluente do Córrego Água Franca	Nascente	50	0,78	709.018	8.702.291	22
243	673+305	673+305	Sul	BR-153/TO	Gurupi	TO	Afluente do Córrego Água Franca (lago/lagoa)	Curso d'água	30	1,15	709.074	8.702.291	22
244	673+305	673+305	Sul	BR-153/TO	Gurupi	TO	Afluente do Córrego Água Franca (lago/lagoa)	Nascente	50	0,78	709.074	8.702.291	22
245	675+375	675+430	Norte/Sul	BR-153/TO	Gurupi	TO	Afluente do Córrego Água Franca	Curso d'água	30	3,26	708.417	8.700.372	22
246	675+411	675+411	Sul	BR-153/TO	Gurupi	TO	Afluente do Córrego Água Franca (lago/lagoa)	Curso d'água	30	2,51	708.311	8.700.438	22
247	675+411	675+411	Sul	BR-153/TO	Gurupi	TO	Afluente do Córrego Água Franca (lago/lagoa)	Nascente	50	0,78	708.311	8.700.438	22
248	676+838	676+838	Norte	BR-153/TO	Gurupi	TO	Córrego Água Franca (lago/lagoa)	Curso d'água	30	1,94	707.519	8.699.092	22
249	676+838	676+838	Norte	BR-153/TO	Gurupi	TO	Córrego Água Franca (lago/lagoa)	Nascente	50	0,78	707.519	8.699.092	22
250	676+848	676+935	Norte/Sul	BR-153/TO	Gurupi	TO	Córrego Água Franca	Curso d'água	30	4,03	707.186	8.699.086	22
251	677+440	677+440	Sul	BR-153/TO	Gurupi	TO	Córrego Água Franca (lago/lagoa)	Curso d'água	30	4,66	707.108	8.699.039	22
252	677+440	677+440	Sul	BR-153/TO	Gurupi	TO	Córrego Água Franca (lago/lagoa)	Nascente	50	0,78	707.108	8.699.039	22
253	679+072	679+389	Sul/Norte	BR-153/TO	Cariri do Tocantins	TO	Córrego Pantanal	Curso d'água	30	4,49	705.976	8.697.358	22
254	680+531	680+587	Sul	BR-153/TO	Cariri do Tocantins	TO	Afluente do Rio Xavante	Curso d'água	30	0,87	704.926	8.696.433	22
255	680+531	680+587	Sul	BR-153/TO	Cariri do Tocantins	TO	Afluente do Rio Xavante	Nascente	50	0,78	704.926	8.696.433	22
256	680+602	680+673	Sul	BR-153/TO	Cariri do Tocantins	TO	Afluente do Rio Xavante	Curso d'água	30	0,96	705.011	8.696.306	22
257	680+602	680+673	Sul	BR-153/TO	Cariri do Tocantins	TO	Afluente do Rio Xavante	Nascente	50	0,78	705.011	8.696.306	22
258	680+612	680+612	Sul	BR-153/TO	Cariri do Tocantins	TO	Afluente do Rio Xavante (lago/lagoa)	Curso d'água	30	1,15	704.993	8.696.386	22
259	680+612	680+612	Sul	BR-153/TO	Cariri do Tocantins	TO	Afluente do Rio Xavante (lago/lagoa)	Nascente	50	0,78	704.993	8.696.386	22
260	681+247	681+279	Norte	BR-153/TO	Cariri do Tocantins	TO	Afluente do Córrego Pantanal	Curso d'água	30	0,53	705.174	8.695.530	22
261	681+247	681+279	Norte	BR-153/TO	Cariri do Tocantins	TO	Afluente do Córrego Pantanal	Nascente	50	0,78	705.174	8.695.530	22
262	685+407	685+445	Norte	BR-153/TO	Cariri do Tocantins	TO	Afluente do Córrego Pantanal	Curso d'água	30	0,64	703.400	8.691.762	22
263	685+407	685+445	Norte	BR-153/TO	Cariri do Tocantins	TO	Afluente do Córrego Pantanal	Nascente	50	0,78	703.400	8.691.762	22
264	685+432	685+524	Norte	BR-153/TO	Cariri do Tocantins	TO	Afluente do Córrego Pantanal	Curso d'água	30	1,03	703.388	8.691.715	22
265	685+432	685+524	Norte	BR-153/TO	Cariri do Tocantins	TO	Afluente do Córrego Pantanal	Nascente	50	0,78	703.388	8.691.715	22
266	685+548	685+554	Sul	BR-153/TO	Cariri do Tocantins	TO	Afluente do Córrego Diamante	Curso d'água	30	1,17	702.860	8.691.878	22
267	685+548	685+554	Sul	BR-153/TO	Cariri do Tocantins	TO	Afluente do Córrego Diamante	Nascente	50	0,78	702.860	8.691.878	22
268	687+135	687+190	Sul/Norte	BR-153/TO	Cariri do Tocantins	TO	Afluente do Córrego Pantanal	Curso d'água	30	2,69	702.591	8.690.235	22
269	688+877	689+172	Norte/Sul	BR-153/TO	Cariri do Tocantins	TO	Córrego Formiga	Curso d'água	30	4,81	701.595	8.688.601	22
270	688+877	689+172	Norte/Sul	BR-153/TO	Cariri do Tocantins	TO	Córrego Formiga	Nascente	50	0,78	701.595	8.688.601	22
271	692+055	692+109	Norte	BR-153/TO	Cariri do Tocantins	TO	Afluente do Córrego Amaralina	Curso d'água	30	1,60	700.429	8.685.825	22
272	692+055	692+109	Norte	BR-153/TO	Cariri do Tocantins	TO	Afluente do Córrego Amaralina	Nascente	50	0,78	700.429	8.685.825	22
273	692+130	692+138	Norte/Sul	BR-153/TO	Cariri do Tocantins	TO	Afluente do Córrego Amaralina	Curso d'água	30	2,39	700.104	8.685.883	22
274	692+130	692+138	Norte/Sul	BR-153/TO	Cariri do Tocantins	TO	Afluente do Córrego Amaralina	Nascente	50	0,78	700.104	8.685.883	22
275	692+156	692+156	Norte	BR-153/TO	Cariri do Tocantins	TO	Afluente do Córrego Amaralina	Curso d'água	30	1,17	700.313	8.685.863	22

Nº	Km	Km	Sentido	Rodovia	Município	UF	Curso d'água associado	Tipo de APP	Tamanho	Área (ha)	Coordenadas UTM		Zona
	Inicial	Final							da APP (m)		X	Y	UTM
276	692+156	692+156	Norte	BR-153/TO	Cariri do Tocantins	TO	Afluente do Córrego Amaralina	Nascente	50	0,78	700.313	8.685.863	22
277	693+977	694+116	Norte/Sul	BR-153/TO	Cariri do Tocantins	TO	Afluente do Córrego Amaralina	Curso d'água	30	2,62	699.512	8.684.060	22
278	693+977	694+116	Norte/Sul	BR-153/TO	Cariri do Tocantins	TO	Afluente do Córrego Amaralina	Nascente	50	0,78	699.512	8.684.060	22
279	694+147	694+147	Sul	BR-153/TO	Cariri do Tocantins	TO	Afluente do Córrego Amaralina (lago/lagoa)	Curso d'água	30	2,17	699.305	8.684.060	22
280	694+147	694+147	Sul	BR-153/TO	Cariri do Tocantins	TO	Afluente do Córrego Amaralina (lago/lagoa)	Nascente	50	0,78	699.305	8.684.060	22
281	694+161	694+168	Sul	BR-153/TO	Cariri do Tocantins	TO	Afluente do Córrego Amaralina	Curso d'água	30	0,42	699.164	8.684.106	22
282	694+161	694+168	Sul	BR-153/TO	Cariri do Tocantins	TO	Afluente do Córrego Amaralina	Nascente	50	0,78	699.164	8.684.106	22
283	694+3	694+556	Sul	BR-153/TO	Cariri do Tocantins	TO	Afluente do Córrego Amaralina (lago/lagoa)	Curso d'água	30	5,80	699.145	8.684.081	22
284	694+300	694+556	Sul	BR-153/TO	Cariri do Tocantins	TO	Afluente do Córrego Amaralina (lago/lagoa)	Nascente	50	0,78	699.145	8.684.081	22
285	695+602	695+904	Norte/Sul	BR-153/TO	Cariri do Tocantins	TO	Córrego Amaralina	Curso d'água	30	4,33	698.665	8.682.580	22
286	698+748	698+856	Norte/Sul	BR-153/TO	Cariri do Tocantins	TO	Córrego Bacabal	Curso d'água	30	4,17	697.329	8.679.809	22
287	698+907	699+507	Sul	BR-153/TO	Cariri do Tocantins	TO	Córrego Bacabal	Curso d'água	30	4,03	696.986	8.679.544	22
288	699+876	700+043	Norte/Sul	BR-153/TO	Cariri do Tocantins	TO	Afluente do Córrego Bacabal	Curso d'água	30	2,80	696.863	8.678.894	22
289	699+876	700+043	Norte/Sul	BR-153/TO	Cariri do Tocantins	TO	Afluente do Córrego Bacabal	Nascente	50	0,78	696.863	8.678.894	22
290	699+897	700+166	Norte/Sul	BR-153/TO	Cariri do Tocantins	TO	Afluente do Córrego Bacabal	Curso d'água	30	4,25	696.755	8.678.719	22
291	699+897	700+166	Norte/Sul	BR-153/TO	Cariri do Tocantins	TO	Afluente do Córrego Bacabal	Nascente	50	0,78	696.755	8.678.719	22
292	700+189	700+189	Norte	BR-153/TO	Cariri do Tocantins	TO	Afluente do Córrego Bacabal (lago/lagoa)	Curso d'água	30	2,01	696.998	8.678.589	22
293	700+189	700+189	Norte	BR-153/TO	Cariri do Tocantins	TO	Afluente do Córrego Bacabal (lago/lagoa)	Nascente	50	0,78	696.998	8.678.589	22
294	702+85	703+120	Norte	BR-153/TO	Cariri do Tocantins	TO	Córrego Colodino (lago/lagoa)	Curso d'água	30	8,74	695.708	8.675.972	22
295	702+850	703+120	Norte	BR-153/TO	Cariri do Tocantins	TO	Córrego Colodino (lago/lagoa)	Nascente	50	0,78	695.708	8.675.972	22
296	703+032	703+048	Sul/Norte	BR-153/TO	Cariri do Tocantins	TO	Córrego Colodino	Curso d'água	30	0,70	695.671	8.675.968	22
297	703+032	703+048	Sul/Norte	BR-153/TO	Cariri do Tocantins	TO	Córrego Colodino	Nascente	50	0,78	695.671	8.675.968	22
298	703+039	703+039	Sul	BR-153/TO	Cariri do Tocantins	TO	Córrego Colodino (lago/lagoa)	Curso d'água	30	3,08	695.416	8.675.830	22
299	703+039	703+039	Sul	BR-153/TO	Cariri do Tocantins	TO	Córrego Colodino (lago/lagoa)	Nascente	50	0,78	695.416	8.675.830	22
300	703+131	703+152	Sul	BR-153/TO	Cariri do Tocantins	TO	Córrego Colodino	Curso d'água	30	0,59	695.401	8.675.851	22
301	703+131	703+152	Sul	BR-153/TO	Cariri do Tocantins	TO	Córrego Colodino	Nascente	50	0,78	695.401	8.675.851	22
302	705+290	705+567	Norte/Sul	BR-153/TO	Cariri do Tocantins	TO	Córrego Novo Acordo	Curso d'água	30	3,55	695.821	8.674.288	22
303	705+290	705+567	Norte/Sul	BR-153/TO	Cariri do Tocantins	TO	Córrego Novo Acordo	Nascente	50	0,78	695.821	8.674.288	22
304	705+459	705+459	Sul	BR-153/TO	Cariri do Tocantins	TO	Córrego Novo Acordo (lago/lagoa)	Curso d'água	30	1,86	695.662	8.674.344	22
305	705+459	705+459	Sul	BR-153/TO	Cariri do Tocantins	TO	Córrego Novo Acordo (lago/lagoa)	Nascente	50	0,78	695.662	8.674.344	22
306	707+374	707+472	Sul	BR-153/TO	Cariri do Tocantins	TO	Afluente do Córrego Raiz	Curso d'água	30	1,47	695.689	8.671.585	22
307	707+374	707+472	Sul	BR-153/TO	Cariri do Tocantins	TO	Afluente do Córrego Raiz	Nascente	50	0,78	695.689	8.671.585	22
308	708+217	708+608	Norte/Sul	BR-153/TO	Cariri do Tocantins	TO	Afluente do Córrego Raiz	Curso d'água	30	4,79	695.932	8.670.575	22
309	709+650	709+650	Sul	BR-153/TO	Cariri do Tocantins	TO	Córrego Raiz (lago/lagoa)	Curso d'água	30	4,57	696.009	8.669.229	22
310	709+650	709+650	Sul	BR-153/TO	Cariri do Tocantins	TO	Córrego Raiz (lago/lagoa)	Nascente	50	0,78	696.009	8.669.229	22
311	709+729	709+840	Norte/Sul	BR-153/TO	Cariri do Tocantins	TO	Córrego Raiz	Curso d'água	30	2,55	696.179	8.669.220	22
312	709+729	709+840	Norte/Sul	BR-153/TO	Cariri do Tocantins	TO	Córrego Raiz	Nascente	50	0,78	696.179	8.669.220	22
313	712+970	713+231	Sul/Norte	BR-153/TO	Cariri do Tocantins	TO	Córrego do Otávio	Curso d'água	30	4,63	695.582	8.665.881	22
314	714+964	714+964	Norte	BR-153/TO	Cariri do Tocantins	TO	Afluente do Córrego do Otávio (lago/lagoa)	Curso d'água	30	2,33	695.667	8.664.164	22
315	714+964	714+964	Norte	BR-153/TO	Cariri do Tocantins	TO	Afluente do Córrego do Otávio (lago/lagoa)	Nascente	50	0,78	695.667	8.664.164	22
316	714+966	714+984	Sul/Norte	BR-153/TO	Cariri do Tocantins	TO	Afluente do Córrego do Otávio	Curso d'água	30	3,34	695.414	8.664.106	22
317	714+966	714+984	Sul/Norte	BR-153/TO	Cariri do Tocantins	TO	Afluente do Córrego do Otávio	Nascente	50	0,78	695.414	8.664.106	22
318	715+901	715+901	Sul	BR-153/TO	Cariri do Tocantins	TO	Afluente do Córrego do Otávio (lago/lagoa)	Curso d'água	30	2,82	695.836	8.663.196	22
319	715+901	715+901	Sul	BR-153/TO	Cariri do Tocantins	TO	Afluente do Córrego do Otávio (lago/lagoa)	Nascente	50	0,78	695.836	8.663.196	22
320	715+933	715+940	Norte/Sul	BR-153/TO	Cariri do Tocantins	TO	Afluente do Córrego do Otávio	Curso d'água	30	2,91	696.181	8.663.400	22
321	718+121	718+425	Norte/Sul	BR-153/TO	Cariri do Tocantins/ Figueirópolis	TO	Afluente do Córrego do Coxo	Curso d'água	30	5,20	697.396	8.661.172	22

Nº	Km		Sentido	Rodovia	Município	UF	Curso d'água associado	Tipo de APP	Tamanho	Área (ha)	Coordenadas UTM		Zona
	Inicial	Final							da APP (m)		X	Y	UTM
322	718+451	718+511	Sul	BR-153/TO	Cariri do Tocantins	TO	Córrego do Coxo	Curso d'água	30	1,60	697.334	8.661.097	22
323	718+451	718+511	Sul	BR-153/TO	Cariri do Tocantins	TO	Córrego do Coxo	Nascente	50	0,78	697.334	8.661.097	22
324	724+151	724+513	Norte/Sul	BR-153/TO	Figueirópolis	TO	Afluente do Córrego Barreiro	Curso d'água	30	4,63	699.750	8.655.852	22
325	725+598	725+718	Sul	BR-153/TO	Figueirópolis	TO	Afluente do Córrego Barreiro	Curso d'água	30	1,02	699.938	8.654.526	22
326	725+598	725+718	Sul	BR-153/TO	Figueirópolis	TO	Afluente do Córrego Barreiro	Nascente	50	0,78	699.938	8.654.526	22
327	725+648	726+194	Sul/Norte	BR-153/TO	Figueirópolis	TO	Afluente do Córrego Barreiro	Curso d'água	30	4,44	700.122	8.654.350	22
328	726+139	726+562	Norte/Sul	BR-153/TO	Figueirópolis	TO	Córrego Barreiro	Curso d'água	30	4,91	700.277	8.653.976	22
329	727+603	728+519	Norte/Sul	BR-153/TO	Figueirópolis	TO	Afluente do Córrego Barreiro	Curso d'água	30	6,58	700.659	8.652.239	22
330	728+568	728+568	Norte	BR-153/TO	Figueirópolis	TO	Afluente do Córrego Barreiro (lago/lagoa)	Curso d'água	30	2,12	700.989	8.651.728	22
331	728+568	728+568	Norte	BR-153/TO	Figueirópolis	TO	Afluente do Córrego Barreiro (lago/lagoa)	Nascente	50	0,78	700.989	8.651.728	22
332	729+085	729+137	Sul	BR-153/TO	Figueirópolis	TO	Afluente do Córrego Barreiro	Curso d'água	30	1,56	700.422	8.651.216	22
333	729+085	729+137	Sul	BR-153/TO	Figueirópolis	TO	Afluente do Córrego Barreiro	Nascente	50	0,78	700.422	8.651.216	22
334	729+211	729+310	Sul	BR-153/TO	Figueirópolis	TO	Afluente do Córrego Barreiro	Curso d'água	30	1,91	700.420	8.651.046	22
335	729+211	729+310	Sul	BR-153/TO	Figueirópolis	TO	Afluente do Córrego Barreiro	Nascente	50	0,78	700.420	8.651.046	22
336	729+504	729+642	Sul	BR-153/TO	Figueirópolis	TO	Afluente do Córrego Barreiro	Curso d'água	30	2,38	700.389	8.650.700	22
337	729+504	729+642	Sul	BR-153/TO	Figueirópolis	TO	Afluente do Córrego Barreiro	Nascente	50	0,78	700.389	8.650.700	22
338	730+592	730+969	Sul	BR-153/TO	Figueirópolis	TO	Afluente do Córrego Grotão	Curso d'água	30	3,01	700.406	8.649.570	22
339	730+854	731+300	Norte/Sul	BR-153/TO	Figueirópolis	TO	Afluente do Córrego Grotão	Curso d'água	30	4,63	700.564	8.649.298	22
340	732+470	732+537	Norte	BR-153/TO	Figueirópolis	TO	Afluente do Córrego Grotão	Curso d'água	30	0,90	700.689	8.647.811	22
341	732+470	732+537	Norte	BR-153/TO	Figueirópolis	TO	Afluente do Córrego Grotão	Nascente	50	0,78	700.689	8.647.811	22
342	732+799	732+904	Sul/Norte	BR-153/TO	Figueirópolis	TO	Córrego Grotão	Curso d'água	30	3,18	700.529	8.647.605	22
343	732+799	732+904	Sul/Norte	BR-153/TO	Figueirópolis	TO	Córrego Grotão	Nascente	50	0,78	700.529	8.647.605	22
344	732+848	732+848	Sul	BR-153/TO	Figueirópolis	TO	Córrego Grotão (lago/lagoa)	Curso d'água	30	3,46	700.167	8.647.496	22
345	732+848	732+848	Sul	BR-153/TO	Figueirópolis	TO	Córrego Grotão (lago/lagoa)	Nascente	50	0,78	700.167	8.647.496	22
346	736+277	736+921	Sul/Norte	BR-153/TO	Alvorada	TO	Afluente do Córrego Angico	Curso d'água	30	4,84	700.216	8.643.761	22
347	736+914	736+914	Sul	BR-153/TO	Alvorada	TO	Córrego Angico (lago/lagoa)	Curso d'água	30	5,91	700.123	8.643.241	22
348	736+914	736+914	Sul	BR-153/TO	Alvorada	TO	Córrego Angico (lago/lagoa)	Nascente	50	0,78	700.123	8.643.241	22
349	736+959	737+158	Norte/Sul	BR-153/TO	Alvorada	TO	Córrego Angico	Curso d'água	30	2,92	700.248	8.643.202	22
350	736+959	737+158	Norte/Sul	BR-153/TO	Alvorada	TO	Córrego Angico	Nascente	50	0,78	700.248	8.643.202	22
351	738+884	739+023	Sul	BR-153/TO	Alvorada	TO	Afluente do Córrego Canivete	Curso d'água	30	1,82	699.871	8.641.358	22
352	738+884	739+023	Sul	BR-153/TO	Alvorada	TO	Afluente do Córrego Canivete	Nascente	50	0,78	699.871	8.641.358	22
353	738+944	739+510	Norte	BR-153/TO	Alvorada	TO	Afluente do Córrego Canivete	Curso d'água	30	4,11	700.173	8.641.170	22
354	739+115	739+997	Norte/Sul	BR-153/TO	Alvorada	TO	Córrego Canivete	Curso d'água	30	7,30	700.223	8.640.858	22
355	739+819	739+832	Norte	BR-153/TO	Alvorada	TO	Afluente do Córrego Canivete	Curso d'água	30	0,75	700.533	8.640.616	22
356	739+819	739+832	Norte	BR-153/TO	Alvorada	TO	Afluente do Córrego Canivete	Nascente	50	0,78	700.533	8.640.616	22
357	741+401	741+483	Norte	BR-153/TO	Alvorada	TO	Afluente do Córrego Canivete	Curso d'água	30	1,81	700.922	8.639.040	22
358	741+401	741+483	Norte	BR-153/TO	Alvorada	TO	Afluente do Córrego Canivete	Nascente	50	0,78	700.922	8.639.040	22
359	742+052	742+092	Norte	BR-153/TO	Alvorada	TO	Afluente do Córrego Canivete	Curso d'água	30	0,65	701.183	8.638.474	22
360	742+052	742+092	Norte	BR-153/TO	Alvorada	TO	Afluente do Córrego Canivete	Nascente	50	0,78	701.183	8.638.474	22
361	743+843	743+923	Norte	BR-153/TO	Alvorada	TO	Afluente do Ribeirão Alagadiço	Curso d'água	30	1,07	701.672	8.636.657	22
362	743+843	743+923	Norte	BR-153/TO	Alvorada	TO	Afluente do Ribeirão Alagadiço	Nascente	50	0,78	701.672	8.636.657	22
363	743+920	743+937	Norte	BR-153/TO	Alvorada	TO	Afluente do Ribeirão Alagadiço	Curso d'água	30	0,94	701.651	8.636.603	22
364	743+920	743+937	Norte	BR-153/TO	Alvorada	TO	Afluente do Ribeirão Alagadiço	Nascente	50	0,78	701.651	8.636.603	22
365	746+046	746+115	Sul	BR-153/TO	Alvorada	TO	Afluente do Ribeirão Alagadiço	Curso d'água	30	1,30	700.768	8.634.571	22
366	746+046	746+115	Sul	BR-153/TO	Alvorada	TO	Afluente do Ribeirão Alagadiço	Nascente	50	0,78	700.768	8.634.571	22
367	747+937	747+937	Sul	BR-153/TO	Alvorada	TO	Afluente do Ribeirão Alagadiço (lago/lagoa)	Curso d'água	30	2,07	701.276	8.632.555	22

Nº	Km		Sentido	Rodovia	Município	UF	Curso d'água associado	Tipo de APP	Tamanho	Área (ha)	Coordenadas UTM		Zona
	Inicial	Final							da APP (m)		X	Y	UTM
368	747+937	747+937	Sul	BR-153/TO	Alvorada	TO	Afluente do Ribeirão Alagadiço (lago/lagoa)	Nascente	50	0,78	701.276	8.632.555	22
369	747+998	748+066	Sul/Norte	BR-153/TO	Alvorada	TO	Afluente do Ribeirão Alagadiço	Curso d'água	30	3,78	701.597	8.632.736	22
370	747+998	748+066	Sul/Norte	BR-153/TO	Alvorada	TO	Afluente do Ribeirão Alagadiço	Nascente	50	0,78	701.597	8.632.736	22
371	749+693	749+746	Sul/Norte	BR-153/TO	Alvorada	TO	Brejo dos Porcos	Curso d'água	30	3,18	702.142	8.631.108	22
372	749+693	749+746	Sul/Norte	BR-153/TO	Alvorada	TO	Brejo dos Porcos	Nascente	50	0,78	702.142	8.631.108	22
373	749+815	749+900	Norte	BR-153/TO	Alvorada	TO	Brejo dos Porcos (lago/lagoa)	Curso d'água	30	6,44	702.430	8.631.173	22
374	749+815	749+900	Norte	BR-153/TO	Alvorada	TO	Brejo dos Porcos (lago/lagoa)	Nascente	50	0,78	702.430	8.631.173	22
375	753+557	753+726	Norte	BR-153/TO	Alvorada	TO	Afluente do Córrego Boa União	Curso d'água	30	2,50	703.696	8.627.476	22
376	753+557	753+726	Norte	BR-153/TO	Alvorada	TO	Afluente do Córrego Boa União	Nascente	50	0,78	703.696	8.627.476	22
377	753+643	753+701	Sul/Norte	BR-153/TO	Alvorada	TO	Afluente do Córrego Boa União	Curso d'água	30	1,85	703.615	8.627.434	22
378	753+643	753+701	Sul/Norte	BR-153/TO	Alvorada	TO	Afluente do Córrego Boa União	Nascente	50	0,78	703.615	8.627.434	22
379	756+234	756+234	Sul	BR-153/TO	Alvorada	TO	Córrego Mato da Floresta (lago/lagoa)	Curso d'água	30	2,61	703.735	8.624.870	22
380	756+234	756+234	Sul	BR-153/TO	Alvorada	TO	Córrego Mato da Floresta (lago/lagoa)	Nascente	50	0,78	703.735	8.624.870	22
381	756+296	756+647	Norte/Sul	BR-153/TO	Alvorada	TO	Córrego Mato da Floresta	Curso d'água	30	3,02	704.014	8.624.758	22
382	756+296	756+647	Norte/Sul	BR-153/TO	Alvorada	TO	Córrego Mato da Floresta	Nascente	50	0,78	704.014	8.624.758	22
383	756+458	756+458	Norte	BR-153/TO	Alvorada	TO	Córrego Mato da Floresta (lago/lagoa)	Curso d'água	30	2,94	704.282	8.624.574	22
384	756+458	756+458	Norte	BR-153/TO	Alvorada	TO	Córrego Mato da Floresta (lago/lagoa)	Nascente	50	0,78	704.282	8.624.574	22
385	758+994	759+075	Sul	BR-153/TO	Alvorada	TO	Afluente do Córrego do Meio	Curso d'água	30	1,95	704.299	8.622.140	22
386	758+994	759+075	Sul	BR-153/TO	Alvorada	TO	Afluente do Córrego do Meio	Nascente	50	0,78	704.299	8.622.140	22
387	759+167	759+227	Norte	BR-153/TO	Alvorada	TO	Afluente do Córrego do Chicote	Curso d'água	30	0,81	704.759	8.622.059	22
388	759+167	759+227	Norte	BR-153/TO	Alvorada	TO	Afluente do Córrego do Chicote	Nascente	50	0,78	704.759	8.622.059	22
389	759+318	759+442	Norte	BR-153/TO	Alvorada	TO	Afluente do Córrego do Chicote	Curso d'água	30	1,84	704.705	8.621.828	22
390	759+318	759+442	Norte	BR-153/TO	Alvorada	TO	Afluente do Córrego do Chicote	Nascente	50	0,78	704.705	8.621.828	22
391	761+347	761+739	Sul/Norte	BR-153/TO	Alvorada	TO	Afluente do Córrego do Chicote	Curso d'água	30	4,37	704.576	8.619.675	22
392	761+843	762+862	Norte	BR-153/TO	Alvorada	TO	Afluente do Córrego do Chicote	Curso d'água	30	6,85	704.704	8.618.895	22
393	762+441	762+634	Sul	BR-153/TO	Alvorada	TO	Afluente do Córrego do Chicote	Curso d'água	30	1,80	704.502	8.618.678	22
394	762+441	762+634	Sul	BR-153/TO	Alvorada	TO	Afluente do Córrego do Chicote	Nascente	50	0,78	704.502	8.618.678	22
395	762+628	762+628	Sul	BR-153/TO	Alvorada	TO	Lagoas da Alvorada	Curso d'água	30	28,26	704.289	8.617.062	22
396	764+769	764+809	Norte	BR-153/TO	Alvorada	TO	Afluente do Córrego Brejão	Curso d'água	30	0,54	705.277	8.616.558	22
397	764+769	764+809	Norte	BR-153/TO	Alvorada	TO	Afluente do Córrego Brejão	Nascente	50	0,78	705.277	8.616.558	22
398	764+918	765+800	Norte	BR-153/TO	Alvorada	TO	Afluente do Córrego Brejão (lago/lagoa)	Curso d'água	30	11,30	705.287	8.616.469	22
399	766+409	766+668	Sul	BR-153/TO	Alvorada	TO	Afluente do Córrego da Olaria	Curso d'água	30	1,99	705.506	8.614.761	22
400	766+409	766+668	Sul	BR-153/TO	Alvorada	TO	Afluente do Córrego da Olaria	Nascente	50	0,78	705.506	8.614.761	22
401	766+450	766+598	Sul	BR-153/TO	Alvorada	TO	Afluente do Córrego da Olaria	Curso d'água	30	1,36	705.632	8.614.843	22
402	766+450	766+598	Sul	BR-153/TO	Alvorada	TO	Afluente do Córrego da Olaria	Nascente	50	0,78	705.632	8.614.843	22
403	766+506	766+527	Sul	BR-153/TO	Alvorada	TO	Afluente do Córrego da Olaria	Curso d'água	30	0,70	705.664	8.614.857	22
404	766+506	766+527	Sul	BR-153/TO	Alvorada	TO	Afluente do Córrego da Olaria	Nascente	50	0,78	705.664	8.614.857	22
405	766+571	766+605	Sul	BR-153/TO	Alvorada	TO	Afluente do Córrego da Olaria	Curso d'água	30	0,61	705.614	8.614.759	22
406	766+571	766+605	Sul	BR-153/TO	Alvorada	TO	Afluente do Córrego da Olaria	Nascente	50	0,78	705.614	8.614.759	22
407	766+589	766+614	Sul	BR-153/TO	Alvorada	TO	Afluente do Córrego da Olaria	Curso d'água	30	0,89	705.722	8.614.775	22
408	766+589	766+614	Sul	BR-153/TO	Alvorada	TO	Afluente do Córrego da Olaria	Nascente	50	0,78	705.722	8.614.775	22
409	766+668	766+668	Sul	BR-153/TO	Alvorada	TO	Afluente do Córrego da Olaria (lago/lagoa)	Curso d'água	30	2,21	705.665	8.614.741	22
410	766+668	766+668	Sul	BR-153/TO	Alvorada	TO	Afluente do Córrego da Olaria	Curso d'água	30	0,99	705.725	8.614.704	22
411	766+668	766+668	Sul	BR-153/TO	Alvorada	TO	Afluente do Córrego da Olaria (lago/lagoa)	Nascente	50	0,78	705.665	8.614.741	22
412	766+668	766+668	Sul	BR-153/TO	Alvorada	TO	Afluente do Córrego da Olaria	Nascente	50	0,78	705.725	8.614.704	22
413	767+526	767+536	Sul	BR-153/TO	Alvorada	TO	Afluente do Córrego da Olaria	Curso d'água	30	1,14	705.951	8.613.871	22

Nº	Km		Sentido	Rodovia	Município	UF	Curso d'água associado	Tipo de APP	Tamanho	Área (ha)	Coordenadas UTM		Zona
	Inicial	Final							da APP (m)		X	Y	UTM
414	767+526	767+536	Sul	BR-153/TO	Alvorada	TO	Afluente do Córrego da Olaria	Nascente	50	0,78	705.951	8.613.871	22
415	768+175	768+268	Sul	BR-153/TO	Alvorada	TO	Afluente do Córrego da Olaria	Curso d'água	30	1,50	706.252	8.613.258	22
416	768+175	768+268	Sul	BR-153/TO	Alvorada	TO	Afluente do Córrego da Olaria	Nascente	50	0,78	706.252	8.613.258	22
417	768+293	768+300	Norte	BR-153/TO	Alvorada	TO	Afluente do Córrego Brejão	Curso d'água	30	0,69	706.727	8.613.358	22
418	768+293	768+300	Norte	BR-153/TO	Alvorada	TO	Afluente do Córrego Brejão	Nascente	50	0,78	706.727	8.613.358	22
419	768+349	768+357	Sul	BR-153/TO	Alvorada	TO	Afluente do Córrego da Olaria	Curso d'água	30	1,31	706.301	8.613.128	22
420	768+349	768+357	Sul	BR-153/TO	Alvorada	TO	Afluente do Córrego da Olaria	Nascente	50	0,78	706.301	8.613.128	22
421	768+422	768+449	Norte	BR-153/TO	Alvorada	TO	Afluente do Córrego Brejão	Curso d'água	30	0,48	706.800	8.613.237	22
422	768+422	768+449	Norte	BR-153/TO	Alvorada	TO	Afluente do Córrego Brejão	Nascente	50	0,78	706.800	8.613.237	22
423	769+233	769+247	Sul	BR-153/TO	Alvorada	TO	Afluente do Córrego da Olaria	Curso d'água	30	0,41	706.550	8.612.277	22
424	769+233	769+247	Sul	BR-153/TO	Alvorada	TO	Afluente do Córrego da Olaria	Nascente	50	0,78	706.550	8.612.277	22
425	769+380	769+438	Sul	BR-153/TO	Alvorada	TO	Afluente do Córrego da Olaria	Curso d'água	30	0,86	706.640	8.612.138	22
426	769+380	769+438	Sul	BR-153/TO	Alvorada	TO	Afluente do Córrego da Olaria	Nascente	50	0,78	706.640	8.612.138	22
427	769+490	769+492	Sul	BR-153/TO	Alvorada	TO	Afluente do Córrego da Olaria	Curso d'água	30	0,85	706.675	8.612.061	22
428	769+490	769+492	Sul	BR-153/TO	Alvorada	TO	Afluente do Córrego da Olaria	Nascente	50	0,78	706.675	8.612.061	22
429	769+558	769+568	Sul	BR-153/TO	Alvorada	TO	Afluente do Córrego da Olaria	Curso d'água	30	0,87	706.708	8.611.983	22
430	769+558	769+568	Sul	BR-153/TO	Alvorada	TO	Afluente do Córrego da Olaria	Nascente	50	0,78	706.708	8.611.983	22
431	769+840	769+871	Sul	BR-153/TO	Alvorada	TO	Afluente do Córrego da Olaria	Curso d'água	30	1,12	706.808	8.611.734	22
432	769+840	769+871	Sul	BR-153/TO	Alvorada	TO	Afluente do Córrego da Olaria	Nascente	50	0,78	706.808	8.611.734	22
433	770+038	770+116	Sul	BR-153/TO	Alvorada	TO	Afluente do Córrego da Olaria	Curso d'água	30	1,11	706.903	8.611.498	22
434	770+038	770+116	Sul	BR-153/TO	Alvorada	TO	Afluente do Córrego da Olaria	Nascente	50	0,78	706.903	8.611.498	22
435	770+162	770+180	Sul	BR-153/TO	Alvorada	TO	Afluente do Córrego da Olaria	Curso d'água	30	0,71	706.939	8.611.377	22
436	770+162	770+180	Sul	BR-153/TO	Alvorada	TO	Afluente do Córrego da Olaria	Nascente	50	0,78	706.939	8.611.377	22
437	770+678	770+766	Norte	BR-153/TO	Alvorada	TO	Afluente do Córrego Canoas	Curso d'água	30	0,88	707.583	8.611.145	22
438	770+678	770+766	Norte	BR-153/TO	Alvorada	TO	Afluente do Córrego Canoas	Nascente	50	0,78	707.583	8.611.145	22
439	770+962	770+962	Norte	BR-153/TO	Alvorada	TO	Afluente do Córrego Canoas (lago/lagoa)	Curso d'água	30	3,36	707.694	8.611.145	22
440	770+962	771+973	Norte	BR-153/TO	Alvorada	TO	Afluente do Córrego Canoas	Curso d'água	30	6,67	708.215	8.610.720	22
441	770+962	770+962	Norte	BR-153/TO	Alvorada	TO	Afluente do Córrego Canoas (lago/lagoa)	Nascente	50	0,78	707.694	8.611.145	22
442	771+799	771+933	Norte	BR-153/TO	Alvorada	TO	Afluente do Córrego Canoas	Curso d'água	30	1,54	708.408	8.610.348	22
443	771+799	771+933	Norte	BR-153/TO	Alvorada	TO	Afluente do Córrego Canoas	Nascente	50	0,78	708.408	8.610.348	22
444	771+895	771+910	Norte	BR-153/TO	Alvorada	TO	Afluente do Córrego Canoas	Curso d'água	30	1,38	708.414	8.610.282	22
445	771+895	771+910	Norte	BR-153/TO	Alvorada	TO	Afluente do Córrego Canoas	Nascente	50	0,78	708.414	8.610.282	22
446	772+723	772+969	Norte	BR-153/TO	Alvorada	TO	Afluente do Córrego Canoas	Curso d'água	30	2,59	708.907	8.609.501	22
447	772+723	772+969	Norte	BR-153/TO	Alvorada	TO	Afluente do Córrego Canoas	Nascente	50	0,78	708.907	8.609.501	22
448	772+783	772+788	Norte	BR-153/TO	Alvorada	TO	Afluente do Córrego Canoas	Curso d'água	30	0,66	708.983	8.609.618	22
449	772+783	772+788	Norte	BR-153/TO	Alvorada	TO	Afluente do Córrego Canoas	Nascente	50	0,78	708.983	8.609.618	22
450	772+871	773+096	Norte/Sul	BR-153/TO	Alvorada	TO	Córrego Canoas	Curso d'água	30	4,60	708.958	8.609.364	22
451	772+871	773+096	Norte/Sul	BR-153/TO	Alvorada	TO	Córrego Canoas	Nascente	50	0,78	708.958	8.609.364	22
452	773+061	773+363	Norte/Sul	BR-153/TO	Alvorada	TO	Afluente do Córrego Canoas	Curso d'água	30	4,23	709.163	8.609.263	22
453	773+187	773+385	Norte/Sul	BR-153/TO	Alvorada	TO	Afluente do Córrego Canoas	Curso d'água	30	3,71	709.059	8.608.930	22
454	773+187	773+385	Norte/Sul	BR-153/TO	Alvorada	TO	Afluente do Córrego Canoas	Nascente	50	0,78	709.059	8.608.930	22
455	773+414	773+448	Norte	BR-153/TO	Alvorada	TO	Afluente do Córrego Canoas (lago/lagoa)	Curso d'água	30	1,35	709.180	8.608.879	22
456	773+414	773+448	Norte	BR-153/TO	Alvorada	TO	Afluente do Córrego Canoas (lago/lagoa)	Nascente	50	0,78	709.180	8.608.879	22
457	773+459	773+461	Norte	BR-153/TO	Alvorada	TO	Afluente do Córrego Canoas	Curso d'água	30	0,61	709.207	8.608.893	22
458	773+459	773+461	Norte	BR-153/TO	Alvorada	TO	Afluente do Córrego Canoas	Nascente	50	0,78	709.207	8.608.893	22
459	775+342	775+438	Norte/Sul	BR-153/TO	Alvorada	TO	Afluente do Córrego Canoas	Curso d'água	30	4,08	709.256	8.607.039	22

Nº	Km		Sentido	Rodovia	Município	UF	Curso d'água associado	Tipo de APP	Tamanho	Área (ha)	Coordenadas UTM		Zona
	Inicial	Final							da APP (m)		X	Y	UTM
460	775+342	775+438	Norte/Sul	BR-153/TO	Alvorada	TO	Afluente do Córrego Canoas	Nascente	50	0,78	709.256	8.607.039	22
461	776+492	776+923	Norte	BR-153/TO	Alvorada	TO	Afluente do Córrego Matinha	Curso d'água	30	2,88	709.409	8.605.653	22
462	776+492	776+923	Norte	BR-153/TO	Alvorada	TO	Afluente do Córrego Matinha	Nascente	50	0,78	709.409	8.605.653	22
463	776+792	776+792	Sul	BR-153/TO	Alvorada	TO	Afluente do Córrego Canoas (lago/lagoa)	Curso d'água	30	1,83	709.078	8.605.430	22
464	776+792	776+792	Sul	BR-153/TO	Alvorada	TO	Afluente do Córrego Canoas (lago/lagoa)	Nascente	50	0,78	709.078	8.605.430	22
465	776+801	776+832	Sul	BR-153/TO	Alvorada	TO	Afluente do Córrego Canoas	Curso d'água	30	0,89	709.141	8.605.514	22
466	776+801	776+832	Sul	BR-153/TO	Alvorada	TO	Afluente do Córrego Canoas	Nascente	50	0,78	709.141	8.605.514	22
467	776+85	777+250	Norte	BR-153/TO	Alvorada	TO	Afluente do Córrego Matinha (lago/lagoa)	Curso d'água	30	10,13	709.434	8.605.440	22
468	776+878	776+927	Sul	BR-153/TO	Alvorada	TO	Afluente do Córrego Canoas	Curso d'água	30	0,97	709.149	8.605.433	22
469	776+878	776+927	Sul	BR-153/TO	Alvorada	TO	Afluente do Córrego Canoas	Nascente	50	0,78	709.149	8.605.433	22
470	777+141	777+377	Norte	BR-153/TO	Alvorada	TO	Afluente do Córrego Matinha	Curso d'água	30	1,73	709.444	8.605.103	22
471	777+141	777+377	Norte	BR-153/TO	Alvorada	TO	Afluente do Córrego Matinha	Nascente	50	0,78	709.444	8.605.103	22
472	778+460	778+576	Sul	BR-153/TO	Alvorada	TO	Afluente do Córrego Matinha	Curso d'água	30	1,40	709.392	8.603.862	22
473	778+460	778+576	Sul	BR-153/TO	Alvorada	TO	Afluente do Córrego Matinha	Nascente	50	0,78	709.392	8.603.862	22
474	778+532	778+536	Norte	BR-153/TO	Alvorada	TO	Córrego Matinha (lago/lagoa)	Curso d'água	30	6,85	709.692	8.603.808	22
475	778+532	778+536	Norte	BR-153/TO	Alvorada	TO	Córrego Matinha (lago/lagoa)	Nascente	50	0,78	709.692	8.603.808	22
476	778+601	778+601	Sul	BR-153/TO	Alvorada	TO	Afluente do Córrego Matinha (lago/lagoa)	Curso d'água	30	0,77	709.403	8.603.763	22
477	778+601	778+601	Sul	BR-153/TO	Alvorada	TO	Afluente do Córrego Matinha (lago/lagoa)	Nascente	50	0,78	709.403	8.603.763	22
478	778+613	778+666	Sul	BR-153/TO	Alvorada	TO	Afluente do Córrego Matinha	Curso d'água	30	0,71	709.420	8.603.710	22
479	778+613	778+666	Sul	BR-153/TO	Alvorada	TO	Afluente do Córrego Matinha	Nascente	50	0,78	709.420	8.603.710	22
480	778+650	778+650	Sul	BR-153/TO	Alvorada	TO	Córrego Matinha (lago/lagoa)	Curso d'água	30	6,55	709.268	8.603.459	22
481	778+650	778+650	Sul	BR-153/TO	Alvorada	TO	Córrego Matinha (lago/lagoa)	Nascente	50	0,78	709.268	8.603.459	22
482	778+755	778+755	Sul/Norte	BR-153/TO	Alvorada	TO	Córrego Matinha	Curso d'água	30	0,43	709.556	8.603.611	22
483	778+755	778+755	Sul/Norte	BR-153/TO	Alvorada	TO	Córrego Matinha	Nascente	50	0,78	709.556	8.603.611	22
484	780+074	780+254	Norte/Sul	BR-153/TO	Talismã	TO	Afluente do Córrego Matinha	Curso d'água	30	3,64	709.474	8.602.232	22
485	780+242	780+311	Norte	BR-153/TO	Talismã	TO	Afluente do Córrego Matinha	Curso d'água	30	0,73	709.733	8.602.100	22
486	780+242	780+311	Norte	BR-153/TO	Talismã	TO	Afluente do Córrego Matinha	Nascente	50	0,78	709.733	8.602.100	22
487	780+472	780+472	Norte	BR-153/TO	Talismã	TO	Afluente do Córrego Matinha (lago/lagoa)	Curso d'água	30	2,03	709.797	8.602.067	22
488	780+472	780+472	Norte	BR-153/TO	Talismã	TO	Afluente do Córrego Matinha (lago/lagoa)	Nascente	50	0,78	709.797	8.602.067	22
489	780+476	780+519	Norte	BR-153/TO	Talismã	TO	Afluente do Córrego Matinha	Curso d'água	30	0,54	709.761	8.601.880	22
490	780+476	780+519	Norte	BR-153/TO	Talismã	TO	Afluente do Córrego Matinha	Nascente	50	0,78	709.761	8.601.880	22
491	781+674	781+674	Norte	BR-153/TO	Talismã	TO	Cabeceira Funda (lago/lagoa)	Curso d'água	30	3,89	710.173	8.600.574	22
492	781+674	781+674	Norte	BR-153/TO	Talismã	TO	Cabeceira Funda (lago/lagoa)	Nascente	50	0,78	710.173	8.600.574	22
493	781+901	781+901	Norte	BR-153/TO	Talismã	TO	Cabeceira Funda (lago/lagoa)	Curso d'água	30	1,02	710.024	8.600.443	22
494	781+901	781+901	Norte	BR-153/TO	Talismã	TO	Cabeceira Funda (lago/lagoa)	Nascente	50	0,78	710.024	8.600.443	22
495	781+918	781+984	Norte	BR-153/TO	Talismã	TO	Cabeceira Funda	Curso d'água	30	2,52	709.882	8.600.286	22
496	781+918	781+984	Norte	BR-153/TO	Talismã	TO	Cabeceira Funda	Nascente	50	0,78	709.882	8.600.286	22
497	781+943	781+943	Norte	BR-153/TO	Talismã	TO	Cabeceira Funda (lago/lagoa)	Curso d'água	30	0,96	709.987	8.600.404	22
498	781+943	781+943	Norte	BR-153/TO	Talismã	TO	Cabeceira Funda (lago/lagoa)	Nascente	50	0,78	709.987	8.600.404	22
499	781+945	781+951	Norte	BR-153/TO	Talismã	TO	Cabeceira Funda	Curso d'água	30	0,32	709.990	8.600.444	22
500	781+945	781+951	Norte	BR-153/TO	Talismã	TO	Cabeceira Funda	Nascente	50	0,78	709.990	8.600.444	22
501	783+118	783+408	Sul	BR-153/TO	Talismã	TO	Afluente do Córrego Mato d' Anta	Curso d'água	30	2,29	709.770	8.598.996	22
502	783+118	783+408	Sul	BR-153/TO	Talismã	TO	Afluente do Córrego Mato d' Anta	Nascente	50	0,78	709.770	8.598.996	22
503	783+313	783+580	Sul/Norte	BR-153/TO	Talismã	TO	Córrego Mato d' Anta	Curso d'água	30	3,50	709.889	8.598.894	22
504	783+313	783+580	Sul/Norte	BR-153/TO	Talismã	TO	Córrego Mato d' Anta	Nascente	50	0,78	709.889	8.598.894	22
505	783+604	783+604	Norte	BR-153/TO	Talismã	TO	Córrego Mato d' Anta (lago/lagoa)	Curso d'água	30	2,87	710.190	8.598.801	22

Nº	Km	Km	Sentido	Rodovia	Município	UF	Curso d'água associado	Tipo de APP	Tamanho	Área (ha)	Coordenadas UTM		Zona
	Inicial	Final							da APP (m)		X	Y	UTM
506	783+604	783+604	Norte	BR-153/TO	Talismã	TO	Córrego Mato d' Anta (lago/lagoa)	Nascente	50	0,78	710.190	8.598.801	22
507	783+614	784+110	Norte	BR-153/TO	Talismã	TO	Afluente do Córrego Mato d' Anta	Curso d'água	30	3,75	710.067	8.598.547	22
508	783+614	784+110	Norte	BR-153/TO	Talismã	TO	Afluente do Córrego Mato d' Anta	Nascente	50	0,78	710.067	8.598.547	22
509	783+692	783+952	Norte	BR-153/TO	Talismã	TO	Afluente do Córrego Mato d' Anta	Curso d'água	30	2,18	710.196	8.598.544	22
510	783+692	783+952	Norte	BR-153/TO	Talismã	TO	Afluente do Córrego Mato d' Anta	Nascente	50	0,78	710.196	8.598.544	22
511	783+924	783+998	Norte	BR-153/TO	Talismã	TO	Afluente do Córrego Mato d' Anta	Curso d'água	30	0,91	710.224	8.598.382	22
512	783+924	783+998	Norte	BR-153/TO	Talismã	TO	Afluente do Córrego Mato d' Anta	Nascente	50	0,78	710.224	8.598.382	22
513	784+315	784+336	Norte	BR-153/TO	Talismã	TO	Afluente do Córrego Mato d' Anta	Curso d'água	30	0,44	710.171	8.598.011	22
514	784+315	784+336	Norte	BR-153/TO	Talismã	TO	Afluente do Córrego Mato d' Anta	Nascente	50	0,78	710.171	8.598.011	22
515	784+413	784+421	Norte	BR-153/TO	Talismã	TO	Afluente do Córrego Mato d' Anta	Curso d'água	30	0,65	710.130	8.597.921	22
516	784+413	784+421	Norte	BR-153/TO	Talismã	TO	Afluente do Córrego Mato d' Anta	Nascente	50	0,78	710.130	8.597.921	22
517	784+477	784+479	Norte	BR-153/TO	Talismã	TO	Afluente do Córrego Mato d' Anta	Curso d'água	30	0,61	710.121	8.597.864	22
518	784+477	784+479	Norte	BR-153/TO	Talismã	TO	Afluente do Córrego Mato d' Anta	Nascente	50	0,78	710.121	8.597.864	22
519	784+628	784+643	Norte	BR-153/TO	Talismã	TO	Afluente do Córrego Mato d' Anta	Curso d'água	30	1,01	710.057	8.597.713	22
520	784+628	784+643	Norte	BR-153/TO	Talismã	TO	Afluente do Córrego Mato d' Anta	Nascente	50	0,78	710.057	8.597.713	22
521	784+689	784+692	Norte	BR-153/TO	Talismã	TO	Afluente do Córrego Mato d' Anta	Curso d'água	30	1,09	710.037	8.597.655	22
522	784+689	784+692	Norte	BR-153/TO	Talismã	TO	Afluente do Córrego Mato d' Anta	Nascente	50	0,78	710.037	8.597.655	22
523	784+785	784+816	Norte	BR-153/TO	Talismã	TO	Afluente do Córrego Mato d' Anta	Curso d'água	30	0,67	710.062	8.597.535	22
524	784+785	784+816	Norte	BR-153/TO	Talismã	TO	Afluente do Córrego Mato d' Anta	Nascente	50	0,78	710.062	8.597.535	22
525	785+113	785+660	Sul/Norte	BR-153/TO	Talismã	TO	Córrego Capoeira Verde	Curso d'água	30	5,31	709.757	8.596.884	22
526	785+585	785+830	Norte/Sul	BR-153/TO	Talismã	TO	Afluente do Córrego Capoeira Verde	Curso d'água	30	2,54	709.607	8.596.724	22
527	785+585	785+830	Norte/Sul	BR-153/TO	Talismã	TO	Afluente do Córrego Capoeira Verde	Nascente	50	0,78	709.607	8.596.724	22
528	785+75	786+200	Sul	BR-153/TO	Talismã	TO	Afluente do Córrego Capoeira Verde (lago/lagoa)	Curso d'água	30	9,29	709.333	8.596.592	22
529	785+750	786+200	Sul	BR-153/TO	Talismã	TO	Afluente do Córrego Capoeira Verde (lago/lagoa)	Nascente	50	0,78	709.333	8.596.592	22
530	787+181	787+256	Norte/Sul	BR-153/TO	Talismã	TO	Afluente do Córrego Ramiro	Curso d'água	30	4,08	709.272	8.595.231	22
531	787+181	787+256	Norte/Sul	BR-153/TO	Talismã	TO	Afluente do Córrego Ramiro	Nascente	50	0,78	709.272	8.595.231	22
532	788+458	788+461	Norte	BR-153/TO	Talismã	TO	Afluente do Córrego Carretão	Curso d'água	30	0,53	709.277	8.593.970	22
533	788+458	788+461	Norte	BR-153/TO	Talismã	TO	Afluente do Córrego Carretão	Nascente	50	0,78	709.277	8.593.970	22
534	788+757	788+844	Sul	BR-153/TO	Talismã	TO	Afluente do Córrego Emburuçu	Curso d'água	30	1,77	708.751	8.593.717	22
535	788+757	788+844	Sul	BR-153/TO	Talismã	TO	Afluente do Córrego Emburuçu	Nascente	50	0,78	708.751	8.593.717	22
536	788+828	788+883	Sul	BR-153/TO	Talismã	TO	Afluente do Córrego Emburuçu	Curso d'água	30	1,06	708.791	8.593.675	22
537	788+828	788+883	Sul	BR-153/TO	Talismã	TO	Afluente do Córrego Emburuçu	Nascente	50	0,78	708.791	8.593.675	22
538	789+526	789+662	Norte/Sul	BR-153/TO	Talismã	TO	Córrego Emburuçu	Curso d'água	30	4,21	708.716	8.592.759	22
539	789+600	789+718	Norte	BR-153/TO	Talismã	TO	Afluente do Córrego Emburuçu	Curso d'água	30	1,64	708.945	8.592.845	22
540	789+600	789+718	Norte	BR-153/TO	Talismã	TO	Afluente do Córrego Emburuçu	Nascente	50	0,78	708.945	8.592.845	22
541	789+759	790+172	Norte	BR-153/TO	Talismã	TO	Afluente do Córrego Emburuçu	Curso d'água	30	2,92	708.757	8.592.549	22
542	789+759	790+172	Norte	BR-153/TO	Talismã	TO	Afluente do Córrego Emburuçu	Nascente	50	0,78	708.757	8.592.549	22
543	791+571	791+659	Norte	BR-153/TO	Talismã	TO	Afluente do Córrego do Galdino	Curso d'água	30	1,01	708.378	8.590.934	22
544	791+571	791+659	Norte	BR-153/TO	Talismã	TO	Afluente do Córrego do Galdino	Nascente	50	0,78	708.378	8.590.934	22
545	791+631	791+652	Sul/Norte	BR-153/TO	Talismã	TO	Afluente do Córrego do Galdino	Curso d'água	30	3,32	708.384	8.590.908	22
546	791+631	791+652	Sul/Norte	BR-153/TO	Talismã	TO	Afluente do Córrego do Galdino	Nascente	50	0,78	708.384	8.590.908	22
547	793+680	793+899	Sul/Norte	BR-153/TO	Talismã	TO	Afluente do Córrego do Galdino	Curso d'água	30	4,24	707.678	8.588.900	22
548	793+680	793+899	Sul/Norte	BR-153/TO	Talismã	TO	Afluente do Córrego do Galdino	Nascente	50	0,78	707.678	8.588.900	22
549	794+532	794+921	Sul/Norte	BR-153/TO	Talismã	TO	Córrego do Galdino	Curso d'água	30	5,11	707.655	8.587.754	22
550	794+880	795+295	Norte	BR-153/TO	Talismã	TO	Córrego do Galdino	Curso d'água	30	2,79	707.655	8.587.650	22
551	794+880	795+295	Norte	BR-153/TO	Talismã	TO	Córrego do Galdino	Nascente	50	0,78	707.655	8.587.650	22

Nº	Km		Sentido	Rodovia	Município	UF	Curso d'água associado	Tipo de APP	Tamanho	Área (ha)	Coordenadas UTM		Zona
	Inicial	Final							da APP (m)		X	Y	UTM
552	795+362	795+799	Norte/Sul	BR-153/TO	Talismã	TO	Córrego do Galdino	Curso d'água	30	5,81	707.476	8.586.990	22
553	795+362	795+799	Norte/Sul	BR-153/TO	Talismã	TO	Córrego do Galdino	Nascente	50	0,78	707.476	8.586.990	22
554	795+539	795+543	Norte	BR-153/TO	Talismã	TO	Afluente do Córrego do Galdino	Curso d'água	30	1,68	707.652	8.587.080	22
555	795+539	795+543	Norte	BR-153/TO	Talismã	TO	Afluente do Córrego do Galdino	Nascente	50	0,78	707.652	8.587.080	22
556	795+788	796+444	Norte	BR-153/TO	Talismã	TO	Córrego do Galdino	Curso d'água	30	4,71	707.442	8.586.515	22
557	796+870	796+870	Norte	BR-153/TO	Talismã	TO	Córrego do Galdino (lago/lagoa)	Curso d'água	30	1,24	707.532	8.585.744	22
558	796+870	796+870	Norte	BR-153/TO	Talismã	TO	Córrego do Galdino (lago/lagoa)	Nascente	50	0,78	707.532	8.585.744	22
559	796+911	797+421	Norte	BR-153/TO	Talismã	TO	Córrego do Galdino	Curso d'água	30	3,73	707.337	8.585.272	22
560	796+911	797+421	Norte	BR-153/TO	Talismã	TO	Córrego do Galdino	Nascente	50	0,78	707.337	8.585.272	22
561	800+425	800+510	Norte/Sul	BR-153/TO	Talismã	TO	Córrego Atolado	Curso d'água	30	2,70	706.292	8.582.288	22
562	800+425	800+510	Norte/Sul	BR-153/TO	Talismã	TO	Córrego Atolado	Nascente	50	0,78	706.292	8.582.288	22

BR-153/GO

Quadro 1.14-8: Áreas de Preservação Permanente na AID da BR-153/GO.

Nº	Km		Sentido	Rodovia	Município	UF	Curso d'água associado	Tipo de APP	Tamanho	Área (ha)	Coordenadas UTM		Zona
	Inicial	Final							da APP (m)		X	Y	UTM
1	0+000	0+0362	Sul	BR-153/TO	Talismã	TO	Afluente do Córrego Enseada	Nascente	50	0,78	705.850	8.580.477	22
2	0+000	3+621	Sul	BR-153/TO	Talismã	TO	Afluente do Córrego Enseada	Curso d'água	30	2,37	705.850	8.580.477	22
3	0+119	8+531	Sul	BR-153/TO	Talismã	TO	Córrego Enseada	Curso d'água	30	0,96	705.747	8.580.251	22
4	0+119	0+085	Sul	BR-153/TO	Talismã	TO	Córrego Enseada	Nascente	50	0,78	705.747	8.580.251	22
5	0+398	0+748	Sul	BR-153/TO	Porangatu	GO	Afluente do Córrego Cinza	Curso d'água	30	2,59	705.580	8.579.820	22
6	0+398	0+748	Sul	BR-153/TO	Porangatu	GO	Afluente do Córrego Cinza	Nascente	50	0,78	705.580	8.579.820	22
7	0+526	0+535	Sul	BR-153/GO	Porangatu	GO	Afluente do Córrego Cinza	Curso d'água	30	0,59	705.574	8.579.861	22
8	0+526	0+535	Sul	BR-153/GO	Porangatu	GO	Afluente do Córrego Cinza	Nascente	50	0,78	705.574	8.579.861	22
9	0+599	0+652	Sul	BR-153/GO	Porangatu	GO	Afluente do Córrego Cinza	Curso d'água	30	1,01	705.628	8.579.732	22
10	0+599	0+652	Sul	BR-153/GO	Porangatu	GO	Afluente do Córrego Cinza	Nascente	50	0,78	705.628	8.579.732	22
11	0+64	0+730	Sul	BR-153/GO	Porangatu	GO	Afluente do Córrego Cinza	Curso d'água	30	0,89	705.636	8.579.684	22
12	0+64	0+730	Sul	BR-153/GO	Porangatu	GO	Afluente do Córrego Cinza	Nascente	50	0,78	705.636	8.579.684	22
13	0+835	0+969	Sul	BR-153/GO	Porangatu	GO	Afluente do Córrego Cinza	Curso d'água	30	1,98	705.584	8.579.498	22
14	0+835	0+969	Sul	BR-153/GO	Porangatu	GO	Afluente do Córrego Cinza	Nascente	50	0,78	705.584	8.579.498	22
15	1+131	1+245	Sul	BR-153/GO	Porangatu	GO	Afluente do Córrego Cinza	Curso d'água	30	1,57	705.500	8.579.198	22
16	1+131	1+245	Sul	BR-153/GO	Porangatu	GO	Afluente do Córrego Cinza	Nascente	50	0,78	705.500	8.579.198	22
17	1+309	1+344	Sul	BR-153/GO	Porangatu	GO	Afluente do Córrego Cinza	Curso d'água	30	1,69	705.486	8.579.054	22
18	1+309	1+344	Sul	BR-153/GO	Porangatu	GO	Afluente do Córrego Cinza	Nascente	50	0,78	705.486	8.579.054	22
19	1+387	1+475	Sul	BR-153/GO	Porangatu	GO	Afluente do Córrego Cinza	Curso d'água	30	1,30	705.424	8.578.974	22
20	1+387	1+475	Sul	BR-153/GO	Porangatu	GO	Afluente do Córrego Cinza	Nascente	50	0,78	705.424	8.578.974	22
21	2+214	2+349	Sul	BR-153/GO	Porangatu	GO	Afluente do Córrego Cinza	Curso d'água	30	1,20	705.370	8.578.086	22
22	2+214	2+349	Sul	BR-153/GO	Porangatu	GO	Afluente do Córrego Cinza	Nascente	50	0,78	705.370	8.578.086	22
23	2+277	2+441	Norte/Sul	BR-153/GO	Porangatu	GO	Afluente do Córrego Cinza	Curso d'água	30	2,90	705.389	8.578.028	22
24	2+277	2+441	Norte/Sul	BR-153/GO	Porangatu	GO	Afluente do Córrego Cinza	Nascente	50	0,78	705.389	8.578.028	22
25	2+470	2+684	Sul	BR-153/GO	Porangatu	GO	Afluente do Córrego Cinza	Curso d'água	30	1,90	705.264	8.577.757	22
26	2+470	2+684	Sul	BR-153/GO	Porangatu	GO	Afluente do Córrego Cinza	Nascente	50	0,78	705.264	8.577.757	22
27	2+835	3+705	Norte	BR-153/GO	Porangatu	GO	Afluente do Rio Canabrava	Nascente	50	0,78	705.625	8.576.863	22
28	2+835	3+705	Norte	BR-153/GO	Porangatu	GO	Afluente do Rio Canabrava	Curso d'água	30	5,94	705.625	8.576.863	22
29	3+866	3+948	Sul	BR-153/GO	Porangatu	GO	Afluente do Córrego Patizal	Curso d'água	30	0,87	705.349	8.576.448	22
30	3+866	3+948	Sul	BR-153/GO	Porangatu	GO	Afluente do Córrego Patizal	Nascente	50	0,78	705.349	8.576.448	22
31	4+215	4+599	Norte	BR-153/GO	Porangatu	GO	Afluente do Rio Canabrava	Nascente	50	0,78	705.935	8.575.923	22
32	4+215	4+599	Norte	BR-153/GO	Porangatu	GO	Afluente do Rio Canabrava	Curso d'água	30	3,37	705.935	8.575.923	22
33	4+538	4+784	Sul	BR-153/GO	Porangatu	GO	Afluente do Córrego Patizal	Nascente	50	0,78	705.415	8.575.763	22
34	4+538	4+784	Sul	BR-153/GO	Porangatu	GO	Afluente do Córrego Patizal	Curso d'água	30	2,21	705.415	8.575.763	22
35	4+67	4+674	Norte	BR-153/GO	Porangatu	GO	Afluente do Rio Canabrava	Nascente	50	0,78	705.706	8.575.642	22
36	4+67	4+674	Norte	BR-153/GO	Porangatu	GO	Afluente do Rio Canabrava	Curso d'água	30	1,25	705.706	8.575.642	22
37	4+708	4+708	Norte	BR-153/GO	Porangatu	GO	Afluente do Rio Canabrava (lago/lagoa)	Curso d'água	30	1,98	705.839	8.575.686	22
38	5+099	5+188	Sul	BR-153/GO	Porangatu	GO	Afluente do Córrego Patizal	Nascente	50	0,78	705.127	8.575.423	22
39	5+099	5+188	Sul	BR-153/GO	Porangatu	GO	Afluente do Córrego Patizal	Curso d'água	30	1,01	705.127	8.575.423	22
40	5+265	5+414	Norte	BR-153/GO	Porangatu	GO	Afluente do Rio Canabrava	Nascente	50	0,78	705.496	8.575.037	22
41	5+265	5+414	Norte	BR-153/GO	Porangatu	GO	Afluente do Rio Canabrava	Curso d'água	30	1,97	705.496	8.575.037	22
42	5+433	5+498	Norte	BR-153/GO	Porangatu	GO	Afluente do Rio Canabrava	Nascente	50	0,78	705.386	8.574.935	22
43	5+433	5+498	Norte	BR-153/GO	Porangatu	GO	Afluente do Rio Canabrava	Curso d'água	30	1,48	705.386	8.574.935	22
44	5+535	5+723	Sul	BR-153/GO	Porangatu	GO	Afluente do Rio Canabrava	Nascente	50	0,78	705.178	8.574.867	22
45	5+535	5+723	Sul	BR-153/GO	Porangatu	GO	Afluente do Rio Canabrava	Curso d'água	30	1,76	705.178	8.574.867	22

Nº	Km	Km	Sentido	Rodovia	Município	UF	Curso d'água associado	Tipo de APP	Tamanho	Área (ha)	Coordenadas UTM		Zona
	Inicial	Final							da APP (m)		X	Y	UTM
46	5+536	5+54	Norte	BR-153/GO	Porangatu	GO	Afluente do Rio Canabrava	Curso d'água	30	0,47	705.493	8.574.810	22
47	5+623	5+89	Sul/Norte	BR-153/GO	Porangatu	GO	Afluente do Rio Canabrava (lago/lagoa)	Nascente	50	0,78	705.173	8.574.770	22
48	5+623	5+89	Sul/Norte	BR-153/GO	Porangatu	GO	Afluente do Rio Canabrava (lago/lagoa)	Curso d'água	30	5,07	705.173	8.574.770	22
49	5+665	5+736	Sul	BR-153/GO	Porangatu	GO	Afluente do Rio Canabrava	Nascente	50	0,78	705.063	8.574.821	22
50	5+665	5+736	Sul	BR-153/GO	Porangatu	GO	Afluente do Rio Canabrava	Curso d'água	30	1,45	705.063	8.574.821	22
51	5+969	6+216	Sul/Norte	BR-153/GO	Porangatu	GO	Afluente do Rio Canabrava	Nascente	50	0,78	705.087	8.574.359	22
52	5+969	6+216	Sul/Norte	BR-153/GO	Porangatu	GO	Afluente do Rio Canabrava	Curso d'água	30	3,36	705.087	8.574.359	22
53	6+480	7+067	Sul/Norte	BR-153/GO	Porangatu	GO	Afluente do Rio Canabrava	Curso d'água	30	5,59	704.758	8.573.807	22
54	6+550	6+5800	Norte	BR-153/GO	Porangatu	GO	Afluente do Rio Canabrava	Nascente	50	0,78	704.963	8.573.910	22
55	6+550	6+580	Norte	BR-153/GO	Porangatu	GO	Afluente do Rio Canabrava	Curso d'água	30	1,61	704.963	8.573.910	22
56	6+608	7+390	Norte	BR-153/GO	Porangatu	GO	Afluente do Rio Canabrava	Nascente	50	0,78	704.972	8.573.587	22
57	6+608	7+390	Norte	BR-153/GO	Porangatu	GO	Afluente do Rio Canabrava	Curso d'água	30	5,14	704.972	8.573.587	22
58	7+084	7+171	Norte	BR-153/GO	Porangatu	GO	Afluente do Rio Canabrava	Curso d'água	30	1,80	704.762	8.573.405	22
59	7+102	7+333	Norte	BR-153/GO	Porangatu	GO	Afluente do Rio Canabrava	Nascente	50	0,78	704.739	8.573.306	22
60	7+102	7+333	Norte	BR-153/GO	Porangatu	GO	Afluente do Rio Canabrava	Curso d'água	30	1,74	704.739	8.573.306	22
61	7+171	7+371	Sul/Norte	BR-153/GO	Porangatu	GO	Afluente do Rio Canabrava	Nascente	50	0,78	704.584	8.573.359	22
62	7+171	7+371	Sul/Norte	BR-153/GO	Porangatu	GO	Afluente do Rio Canabrava	Curso d'água	30	2,14	704.584	8.573.359	22
63	8+412	8+486	Sul/Norte	BR-153/GO	Porangatu	GO	Afluente do Rio Canabrava (lago/lagoa)	Curso d'água	30	3,04	704.065	8.572.217	22
64	8+490	8+528	Norte	BR-153/GO	Porangatu	GO	Afluente do Rio Canabrava	Curso d'água	30	1,71	704.267	8.572.100	22
65	9+777	9+927	Sul/Norte	BR-153/GO	Porangatu	GO	Afluente do Rio Canabrava	Curso d'água	30	4,02	703.587	8.570.934	22
66	9+811	9+947	Sul	BR-153/GO	Porangatu	GO	Afluente do Rio Canabrava	Curso d'água	30	1,38	703.352	8.571.002	22
67	9+811	9+947	Sul	BR-153/GO	Porangatu	GO	Afluente do Rio Canabrava	Nascente	50	0,78	703.352	8.571.002	22
68	9+8196	9+965	Sul	BR-153/GO	Porangatu	GO	Afluente do Rio Canabrava	Curso d'água	30	1,34	703.415	8.570.960	22
69	9+819	9+965	Sul	BR-153/GO	Porangatu	GO	Afluente do Rio Canabrava	Nascente	50	0,78	703.415	8.570.960	22
70	9+835	10+038	Sul	BR-153/GO	Porangatu	GO	Afluente do Rio Canabrava	Curso d'água	30	1,67	703.518	8.570.880	22
71	9+835	10+038	Sul	BR-153/GO	Porangatu	GO	Afluente do Rio Canabrava	Nascente	50	0,78	703.518	8.570.880	22
72	10+615	10+903	Norte	BR-153/GO	Porangatu	GO	Afluente do Córrego Brejão	Nascente	50	0,78	703.436	8.570.075	22
73	10+615	10+903	Norte	BR-153/GO	Porangatu	GO	Afluente do Córrego Brejão	Curso d'água	30	2,03	703.436	8.570.075	22
74	10+782	11+32	Norte/Sul	BR-153/GO	Porangatu	GO	Afluente do Córrego Brejão	Curso d'água	30	7,01	703.496	8.569.661	22
75	11+288	11+288	Norte	BR-153/GO	Porangatu	GO	Córrego Brejão	Curso d'água	30	8,01	702.913	8.569.022	22
76	11+861	12+227	Sul/Norte	BR-153/GO	Porangatu	GO	Córrego do Brejão	Curso d'água	30	3,94	702.852	8.569.032	22
77	11+868	12+229	Norte	BR-153/GO	Porangatu	GO	Afluente do Córrego Brejão	Curso d'água	30	2,66	702.945	8.568.814	22
78	12+234	12+234	Sul	BR-153/GO	Porangatu	GO	Córrego Brejão	Curso d'água	30	6,29	702.376	8.568.605	22
79	13+581	13+602	Sul/Sul	BR-153/GO	Porangatu	GO	Afluente do Córrego Brejão	Curso d'água	30	3,21	702.077	8.567.323	22
80	13+607	13+607	Sul	BR-153/GO	Porangatu	GO	Afluente do Córrego Brejão (lago/lagoa)	Curso d'água	30	0,95	702.004	8.567.552	22
81	13+863	13+863	Norte	BR-153/GO	Porangatu	GO	Afluente do Córrego Brejão (lago/lagoa)	Curso d'água	30	1,55	702.185	8.567.193	22
82	13+871	13+939	Norte	BR-153/GO	Porangatu	GO	Afluente do Córrego do Brejão	Curso d'água	30	0,95	702.213	8.567.101	22
83	13+871	13+939	Norte	BR-153/GO	Porangatu	GO	Afluente do Córrego do Brejão	Nascente	50	0,78	702.213	8.567.101	22
84	14+839	14+926	Sul	BR-153/GO	Porangatu	GO	Afluente do Córrego Brejão	Curso d'água	30	1,05	701.424	8.566.377	22
85	15+065	15+576	Sul/Norte	BR-153/GO	Porangatu	GO	Afluente do Córrego do Brejão (lago/lagoa)	Curso d'água	30	7,88	701.580	8.566.006	22
86	16+971	17+421	Sul/Norte	BR-153/GO	Porangatu	GO	Córrego do Brejão	Nascente	50	0,78	700.694	8.564.152	22
87	16+971	17+421	Sul/Norte	BR-153/GO	Porangatu	GO	Córrego do Brejão	Curso d'água	30	4,51	700.694	8.564.152	22
88	19+288	19+334	Norte	BR-153/GO	Porangatu	GO	Afluente do Córrego do Monjolo	Curso d'água	30	0,89	700.206	8.562.094	22
89	19+2887	19+334	Norte	BR-153/GO	Porangatu	GO	Afluente do Córrego do Monjolo	Nascente	50	0,78	700.206	8.562.094	22
90	19+477	19+484	Norte	BR-153/GO	Porangatu	GO	Afluente do Córrego do Monjolo	Nascente	50	0,78	700.123	8.561.945	22
91	19+477	19+484	Norte	BR-153/GO	Porangatu	GO	Afluente do Córrego do Monjolo	Curso d'água	30	1,05	700.123	8.561.945	22

Nº	Km	Km	Sentido	Rodovia	Município	UF	Curso d'água associado	Tipo de APP	Tamanho	Área (ha)	Coordenadas UTM		Zona
	Inicial	Final							da APP (m)		X	Y	UTM
92	19+573	19+592	Sul	BR-153/GO	Porangatu	GO	Afluente do Córrego Larga	Nascente	50	0,78	699.683	8.562.001	22
93	19+573	19+592	Sul	BR-153/GO	Porangatu	GO	Afluente do Córrego Larga	Curso d'água	30	1,61	699.683	8.562.001	22
94	19+641	19+714	Norte	BR-153/GO	Porangatu	GO	Afluente do Córrego do Monjolo	Curso d'água	30	0,93	700.071	8.561.743	22
95	19+641	19+714	Norte	BR-153/GO	Porangatu	GO	Afluente do Córrego do Monjolo	Nascente	50	0,78	700.071	8.561.743	22
96	19+682	19+768	Sul	BR-153/GO	Porangatu	GO	Afluente do Córrego Larga	Nascente	50	0,78	699.622	8.561.893	22
97	19+682	19+768	Sul	BR-153/GO	Porangatu	GO	Afluente do Córrego Larga	Curso d'água	30	1,60	699.622	8.561.893	22
98	19+757	19+784	Sul	BR-153/GO	Porangatu	GO	Afluente do Córrego Larga	Nascente	50	0,78	699.575	8.561.849	22
99	19+757	19+784	Sul	BR-153/GO	Porangatu	GO	Afluente do Córrego Larga	Curso d'água	30	1,01	699.575	8.561.849	22
100	19+835	19+900	Norte	BR-153/GO	Porangatu	GO	Afluente do Córrego do Monjolo	Curso d'água	30	1,08	699.978	8.561.581	22
101	19+835	19+900	Norte	BR-153/GO	Porangatu	GO	Afluente do Córrego do Monjolo	Nascente	50	0,78	699.978	8.561.581	22
102	19+853	19+870	Sul	BR-153/GO	Porangatu	GO	Afluente do Córrego Larga	Nascente	50	0,78	699.578	8.561.749	22
103	19+853	19+870	Sul	BR-153/GO	Porangatu	GO	Afluente do Córrego Larga	Curso d'água	30	1,59	699.578	8.561.749	22
104	19+927	19+970	Sul	BR-153/GO	Porangatu	GO	Afluente do Córrego Larga	Nascente	50	0,78	699.500	8.561.684	22
105	19+927	19+970	Sul	BR-153/GO	Porangatu	GO	Afluente do Córrego Larga	Curso d'água	30	1,10	699.500	8.561.684	22
106	20+013	20+063	Sul	BR-153/GO	Porangatu	GO	Afluente do Córrego Larga	Nascente	50	0,78	699.490	8.561.602	22
107	20+013	20+063	Sul	BR-153/GO	Porangatu	GO	Afluente do Córrego Larga	Curso d'água	30	1,32	699.490	8.561.602	22
108	20+103	20+108	Sul	BR-153/GO	Porangatu	GO	Afluente do Córrego Larga	Curso d'água	30	1,21	699.428	8.561.547	22
109	20+1033	20+108	Sul	BR-153/GO	Porangatu	GO	Afluente do Córrego Larga	Nascente	50	0,78	699.428	8.561.547	22
110	20+160	20+218	Sul	BR-153/GO	Porangatu	GO	Afluente do Córrego Larga	Curso d'água	30	1,11	699.415	8.561.470	22
111	20+160	20+218	Sul	BR-153/GO	Porangatu	GO	Afluente do Córrego Larga	Nascente	50	0,78	699.415	8.561.470	22
112	20+198	20+268	Sul	BR-153/GO	Porangatu	GO	Afluente do Córrego Larga	Curso d'água	30	1,16	699.395	8.561.425	22
113	20+1983	20+2687	Sul	BR-153/GO	Porangatu	GO	Afluente do Córrego Larga	Nascente	50	0,78	699.395	8.561.425	22
114	20+618	20+648	Sul	BR-153/GO	Porangatu	GO	Afluente do Córrego Larga	Nascente	50	0,78	699.245	8.561.047	22
115	20+618	20+648	Sul	BR-153/GO	Porangatu	GO	Afluente do Córrego Larga	Curso d'água	30	1,17	699.245	8.561.047	22
116	20+650	20+665	Norte	BR-153/GO	Porangatu	GO	Afluente do Córrego do Monjolo	Nascente	50	0,78	699.691	8.560.848	22
117	20+650	20+665	Norte	BR-153/GO	Porangatu	GO	Afluente do Córrego do Monjolo	Curso d'água	30	0,76	699.691	8.560.848	22
118	20+714	20+822	Sul	BR-153/GO	Porangatu	GO	Afluente do Córrego Larga	Curso d'água	30	1,08	699.164	8.560.943	22
119	20+7149	20+8226	Sul	BR-153/GO	Porangatu	GO	Afluente do Córrego Larga	Nascente	50	0,78	699.164	8.560.943	22
120	20+747	20+767	Norte	BR-153/GO	Porangatu	GO	Afluente do Córrego do Monjolo	Curso d'água	30	0,72	699.661	8.560.759	22
121	20+747	20+767	Norte	BR-153/GO	Porangatu	GO	Afluente do Córrego do Monjolo	Nascente	50	0,78	699.661	8.560.759	22
122	20+876	20+894	Norte	BR-153/GO	Porangatu	GO	Afluente do Córrego do Monjolo	Curso d'água	30	0,73	699.594	8.560.641	22
123	20+8761	20+8945	Norte	BR-153/GO	Porangatu	GO	Afluente do Córrego do Monjolo	Nascente	50	0,78	699.594	8.560.641	22
124	20+885	20+964	Norte	BR-153/GO	Porangatu	GO	Afluente do Córrego do Monjolo	Curso d'água	30	1,02	699.587	8.560.601	22
125	20+885	20+9648	Norte	BR-153/GO	Porangatu	GO	Afluente do Córrego do Monjolo	Nascente	50	0,78	699.587	8.560.601	22
126	21+734	21+807	Sul	BR-153/GO	Porangatu	GO	Afluente do Córrego Alves	Nascente	50	0,78	698.867	8.559.974	22
127	21+734	21+807	Sul	BR-153/GO	Porangatu	GO	Afluente do Córrego Alves	Curso d'água	30	1,80	698.867	8.559.974	22
128	22+94	23+946	Sul/Norte	BR-153/GO	Porangatu	GO	Afluente do Córrego Alves	Nascente	50	0,78	698.622	8.558.424	22
129	22+94	23+946	Sul/Norte	BR-153/GO	Porangatu	GO	Afluente do Córrego Alves	Curso d'água	30	8,32	698.622	8.558.424	22
130	22+98	23+072	Norte	BR-153/GO	Porangatu	GO	Córrego Alves	Curso d'água	30	1,77	698.719	8.558.678	22
131	27+185	27+851	Norte	BR-153/GO	Porangatu	GO	Afluente do Córrego Ema	Curso d'água	30	4,74	696.895	8.554.606	22
132	27+185	27+851	Norte	BR-153/GO	Porangatu	GO	Afluente do Córrego Ema	Nascente	50	0,78	696.895	8.554.606	22
133	27+722	27+722	Sul	BR-153/GO	Porangatu	GO	Córrego da Ema (Iaço/lagoa)	Curso d'água	30	9,14	696.167	8.554.647	22
134	27+835	27+857	Sul/Norte	BR-153/GO	Porangatu	GO	Córrego da Ema	Curso d'água	30	1,36	696.716	8.554.291	22
135	27+868	27+868	Norte	BR-153/GO	Porangatu	GO	Córrego da Ema (Iaço/lagoa)	Curso d'água	30	2,56	696.962	8.554.179	22
136	27+869	27+869	Norte	BR-153/GO	Porangatu	GO	Córrego da Ema	Curso d'água	30	0,37	696.968	8.554.164	22
137	28+834	30+199	Sul	BR-153/GO	Porangatu	GO	Afluente do Córrego Raizama	Curso d'água	30	9,24	695.860	8.552.834	22

Nº	Km	Km	Sentido	Rodovia	Município	UF	Curso d'água associado	Tipo de APP	Tamanho	Área (ha)	Coordenadas UTM		Zona
	Inicial	Final							da APP (m)		X	Y	UTM
138	28+91	29+128	Sul	BR-153/GO	Porangatu	GO	Afluente do Córrego Raizama	Curso d'água	30	1,92	696.010	8.553.227	22
139	28+91	29+128	Sul	BR-153/GO	Porangatu	GO	Afluente do Córrego Raizama	Nascente	50	0,78	696.010	8.553.227	22
140	29+12	29+202	Sul	BR-153/GO	Porangatu	GO	Afluente do Córrego Raizama	Curso d'água	30	0,98	695.961	8.553.181	22
141	29+246	29+273	Sul	BR-153/GO	Porangatu	GO	Afluente do Córrego Raizama	Curso d'água	30	0,71	695.921	8.553.096	22
142	29+337	29+369	Sul	BR-153/GO	Porangatu	GO	Afluente do Córrego Raizama	Curso d'água	30	0,80	695.895	8.553.010	22
143	29+401	29+431	Sul	BR-153/GO	Porangatu	GO	Afluente do Córrego Raizama	Curso d'água	30	0,91	695.964	8.552.920	22
144	29+401	29+431	Sul	BR-153/GO	Porangatu	GO	Afluente do Córrego Raizama	Nascente	50	0,78	695.964	8.552.920	22
145	29+405	29+464	Norte	BR-153/GO	Porangatu	GO	Afluente do Córrego Raizama	Curso d'água	30	1,05	696.326	8.552.739	22
146	29+405	29+4641	Norte	BR-153/GO	Porangatu	GO	Afluente do Córrego Raizama	Nascente	50	0,78	696.326	8.552.739	22
147	29+535	29+547	Sul	BR-153/GO	Porangatu	GO	Afluente do Córrego Raizama	Curso d'água	30	1,24	695.875	8.552.812	22
148	29+535	29+547	Sul	BR-153/GO	Porangatu	GO	Afluente do Córrego Raizama	Nascente	50	0,78	695.875	8.552.812	22
149	29+674	29+68	Sul	BR-153/GO	Porangatu	GO	Afluente do Córrego Raizama	Curso d'água	30	1,37	695.765	8.552.707	22
150	29+674	29+68	Sul	BR-153/GO	Porangatu	GO	Afluente do Córrego Raizama	Nascente	50	0,78	695.765	8.552.707	22
151	30+199	30+321	Norte/Sul	BR-153/GO	Porangatu	GO	Córrego Raizama	Curso d'água	30	4,06	695.768	8.552.042	22
152	30+499	30+619	Norte	BR-153/GO	Porangatu	GO	Afluente do Córrego Raizama	Curso d'água	30	2,22	696.003	8.551.869	22
153	30+513	30+513	Norte	BR-153/GO	Porangatu	GO	Afluente do Córrego Raizama (lago/lagoa)	Curso d'água	30	1,78	695.906	8.551.658	22
154	30+708	30+708	Norte	BR-153/GO	Porangatu	GO	Afluente do Córrego Raizama (lago/lagoa)	Curso d'água	30	1,17	695.826	8.551.498	22
155	30+791	30+852	Norte	BR-153/GO	Porangatu	GO	Afluente do Córrego Raizama	Curso d'água	30	0,87	695.792	8.551.453	22
156	30+856	30+856	Norte	BR-153/GO	Porangatu	GO	Afluente do Córrego Raizama (lago/lagoa)	Curso d'água	30	2,30	695.696	8.551.361	22
157	30+971	31+058	Norte	BR-153/GO	Porangatu	GO	Afluente do Córrego Raizama	Nascente	50	0,78	695.628	8.551.313	22
158	30+971	31+058	Norte	BR-153/GO	Porangatu	GO	Afluente do Córrego Raizama	Curso d'água	30	1,21	695.628	8.551.313	22
159	31+847	32+006	Norte	BR-153/GO	Porangatu	GO	Afluente do Ribeirão Funil	Nascente	50	0,78	695.348	8.550.445	22
160	31+847	32+006	Norte	BR-153/GO	Porangatu	GO	Afluente do Ribeirão Funil	Curso d'água	30	1,28	695.348	8.550.445	22
161	31+878	32+057	Norte	BR-153/GO	Porangatu	GO	Afluente do Ribeirão Funil	Nascente	50	0,78	695.256	8.550.511	22
162	31+878	32+057	Norte	BR-153/GO	Porangatu	GO	Afluente do Ribeirão Funil	Curso d'água	30	2,08	695.256	8.550.511	22
163	32+033	32+074	Norte	BR-153/GO	Porangatu	GO	Afluente do Ribeirão Funil	Nascente	50	0,78	695.296	8.550.331	22
164	32+033	32+074	Norte	BR-153/GO	Porangatu	GO	Afluente do Ribeirão Funil	Curso d'água	30	1,02	695.296	8.550.331	22
165	32+125	32+136	Norte	BR-153/GO	Porangatu	GO	Afluente do Ribeirão Funil	Nascente	50	0,78	695.330	8.550.234	22
166	32+125	32+136	Norte	BR-153/GO	Porangatu	GO	Afluente do Ribeirão Funil	Curso d'água	30	0,54	695.330	8.550.234	22
167	32+262	32+267	Sul	BR-153/GO	Porangatu	GO	Afluente do Córrego Caracol	Curso d'água	30	0,79	694.779	8.550.307	22
168	32+2625	32+2675	Sul	BR-153/GO	Porangatu	GO	Afluente do Córrego Caracol	Nascente	50	0,78	694.779	8.550.307	22
169	32+392	32+392	Sul	BR-153/GO	Porangatu	GO	Afluente do Córrego Caracol	Curso d'água	30	0,54	694.713	8.550.203	22
170	32+3921	32+3921	Sul	BR-153/GO	Porangatu	GO	Afluente do Córrego Caracol	Nascente	50	0,78	694.713	8.550.203	22
171	32+482	32+488	Sul	BR-153/GO	Porangatu	GO	Afluente do Córrego Caracol	Curso d'água	30	0,63	694.681	8.550.096	22
172	32+4822	32+4885	Sul	BR-153/GO	Porangatu	GO	Afluente do Córrego Caracol	Nascente	50	0,78	694.681	8.550.096	22
173	32+56	32+586	Sul	BR-153/GO	Porangatu	GO	Afluente do Córrego Caracol	Curso d'água	30	0,58	694.640	8.549.984	22
174	32+5606	32+5862	Sul	BR-153/GO	Porangatu	GO	Afluente do Córrego Caracol	Nascente	50	0,78	694.640	8.549.984	22
175	32+646	32+727	Sul	BR-153/GO	Porangatu	GO	Afluente do Córrego Caracol	Curso d'água	30	1,11	694.647	8.549.834	22
176	32+6465	32+7272	Sul	BR-153/GO	Porangatu	GO	Afluente do Córrego Caracol	Nascente	50	0,78	694.647	8.549.834	22
177	32+847	33+46	Norte/Sul	BR-153/GO	Porangatu	GO	Córrego Caracol	Curso d'água	30	6,58	694.851	8.549.267	22
178	33+456	33+757	Norte/Sul	BR-153/GO	Porangatu	GO	Afluente do Córrego Caracol	Curso d'água	30	4,34	695.138	8.548.954	22
179	33+856	33+856	Norte	BR-153/GO	Porangatu	GO	Afluente do Córrego Caracol (lago/lagoa)	Curso d'água	30	1,34	695.581	8.548.783	22
180	33+915	34+002	Norte	BR-153/GO	Porangatu	GO	Afluente do Córrego Caracol	Curso d'água	30	1,00	695.519	8.548.745	22
181	34+002	34+477	Norte/Sul	BR-153/GO	Porangatu	GO	Afluente do Córrego Caracol (lago/lagoa)	Curso d'água	30	5,08	695.461	8.548.414	22
182	34+764	35+139	Sul	BR-153/GO	Porangatu	GO	Afluente do Ribeirão do Retiro	Curso d'água	30	2,65	695.619	8.547.680	22
183	34+7643	35+1393	Sul	BR-153/GO	Porangatu	GO	Afluente do Ribeirão do Retiro	Nascente	50	0,78	695.619	8.547.680	22

Nº	Km	Km	Sentido	Rodovia	Município	UF	Curso d'água associado	Tipo de APP	Tamanho	Área (ha)	Coordenadas UTM		Zona
	Inicial	Final							da APP (m)		X	Y	UTM
184	34+868	35+283	Norte/Sul	BR-153/GO	Porangatu	GO	Ribeirão do Retiro	Curso d'água	30	4,95	695.775	8.547.675	22
185	34+995	35+298	Norte	BR-153/GO	Porangatu	GO	Afluente do Ribeirão do Retiro	Curso d'água	30	2,45	696.028	8.547.645	22
186	36+553	37+189	Sul/Norte	BR-153/GO	Porangatu	GO	Afluente do Ribeirão Funil	Nascente	50	0,78	696.587	8.545.938	22
187	36+553	37+189	Sul/Norte	BR-153/GO	Porangatu	GO	Afluente do Ribeirão Funil	Curso d'água	30	5,48	696.587	8.545.938	22
188	36+932	37+046	Sul	BR-153/GO	Porangatu	GO	Afluente do Ribeirão Funil	Curso d'água	30	2,09	696.522	8.545.825	22
189	37+2	37+585	Sul/Norte	BR-153/GO	Porangatu	GO	Afluente do Ribeirão Funil	Curso d'água	30	4,92	696.711	8.545.348	22
190	38+571	39+076	Norte/Sul	BR-153/GO	Porangatu	GO	Córrego Atolador	Curso d'água	30	4,99	697.510	8.544.315	22
191	38+688	38+886	Sul	BR-153/GO	Porangatu	GO	Afluente do Córrego Atolador	Curso d'água	30	2,22	697.313	8.544.237	22
192	38+731	38+774	Norte	BR-153/GO	Porangatu	GO	Córrego Atolador (lago/lagoa)	Curso d'água	30	1,15	697.539	8.544.437	22
193	39+795	40+37	Norte/Sul	BR-153/GO	Porangatu	GO	Córrego Angical	Curso d'água	30	6,43	697.934	8.543.269	22
194	41+928	41+983	Norte	BR-153/GO	Porangatu	GO	Afluente do Ribeirão Funil	Nascente	50	0,78	699.039	8.541.579	22
195	41+928	41+983	Norte	BR-153/GO	Porangatu	GO	Afluente do Ribeirão Funil	Curso d'água	30	1,91	699.039	8.541.579	22
196	43+607	43+903	Sul/Norte	BR-153/GO	Porangatu	GO	Afluente do Rio Canabrava (lago/lagoa)	Curso d'água	30	7,92	699.809	8.539.616	22
197	44+023	44+041	Sul	BR-153/GO	Porangatu	GO	Rio Canabrava	Curso d'água	30	2,04	699.685	8.539.554	22
198	47+296	47+305	Sul/Norte	BR-153/GO	Porangatu	GO	Afluente do Ribeirão Funil	Curso d'água	30	3,92	700.981	8.536.555	22
199	47+32	47+673	Sul	BR-153/GO	Porangatu	GO	Afluente do Ribeirão Funil	Curso d'água	30	2,48	700.814	8.536.317	22
200	47+32	47+6731	Sul	BR-153/GO	Porangatu	GO	Afluente do Ribeirão Funil	Nascente	50	0,78	700.814	8.536.317	22
201	48+356	48+58	Norte/Sul	BR-153/GO	Porangatu	GO	Afluente do Ribeirão Funil	Curso d'água	30	4,91	701.184	8.535.291	22
202	49+15	49+369	Norte/Sul	BR-153/GO	Porangatu	GO	Afluente do Ribeirão Funil (lago/lagoa)	Curso d'água	30	5,76	701.147	8.534.400	22
203	49+153	49+153	Norte	BR-153/GO	Porangatu	GO	Afluente do Ribeirão Funil (lago/lagoa)	Curso d'água	30	4,08	701.624	8.534.688	22
204	50+349	50+991	Sul/Norte	BR-153/GO	Porangatu	GO	Ribeirão Funil	Curso d'água	30	7,53	701.981	8.533.302	22
205	50+631	51+266	Norte	BR-153/GO	Porangatu	GO	Afluente do Ribeirão Funil	Curso d'água	30	4,47	702.127	8.533.147	22
206	50+633	50+961	Norte	BR-153/GO	Porangatu	GO	Afluente do Ribeirão Funil	Curso d'água	30	2,75	702.225	8.533.403	22
207	50+633	50+961	Norte	BR-153/GO	Porangatu	GO	Afluente do Ribeirão Funil	Nascente	50	0,78	702.225	8.533.403	22
208	50+897	50+926	Norte	BR-153/GO	Porangatu	GO	Afluente do Ribeirão Funil (lago/lagoa)	Curso d'água	30	0,85	702.335	8.533.190	22
209	50+934	50+939	Norte	BR-153/GO	Porangatu	GO	Afluente do Ribeirão Funil	Curso d'água	30	0,37	702.359	8.533.202	22
210	50+934	50+939	Norte	BR-153/GO	Porangatu	GO	Afluente do Ribeirão Funil	Nascente	50	0,78	702.359	8.533.202	22
211	51+157	51+157	Sul	BR-153/GO	Porangatu	GO	Afluente do Ribeirão Funil (lago/lagoa)	Curso d'água	30	0,56	702.102	8.532.858	22
212	51+263	51+263	Norte	BR-153/GO	Porangatu	GO	Afluente do Ribeirão Funil (lago/lagoa)	Curso d'água	30	0,82	702.269	8.532.782	22
213	51+312	51+353	Norte	BR-153/GO	Porangatu	GO	Afluente do Ribeirão Funil	Curso d'água	30	0,55	702.296	8.532.764	22
214	51+3121	51+353	Norte	BR-153/GO	Porangatu	GO	Afluente do Ribeirão Funil	Nascente	50	0,78	702.296	8.532.764	22
215	52+471	52+471	Sul	BR-153/GO	Porangatu	GO	Afluente do Ribeirão Funil (lago/lagoa)	Curso d'água	30	1,01	702.275	8.531.541	22
216	52+483	52+627	Norte/Sul	BR-153/GO	Porangatu	GO	Afluente do Ribeirão Funil	Curso d'água	30	2,47	702.519	8.531.543	22
217	52+529	52+529	Sul	BR-153/GO	Porangatu	GO	Afluente do Ribeirão Funil (lago/lagoa)	Curso d'água	30	0,76	702.517	8.531.521	22
218	52+609	52+609	Norte	BR-153/GO	Porangatu	GO	Afluente do Ribeirão Funil	Curso d'água	30	0,73	702.694	8.531.506	22
219	52+65	52+728	Norte	BR-153/GO	Porangatu	GO	Afluente do Ribeirão Funil	Curso d'água	30	0,76	702.729	8.531.479	22
220	52+6506	52+7283	Norte	BR-153/GO	Porangatu	GO	Afluente do Ribeirão Funil	Nascente	50	0,78	702.729	8.531.479	22
221	53+014	53+019	Norte	BR-153/GO	Porangatu	GO	Afluente do Córrego Pontal	Nascente	50	0,78	703.017	8.531.227	22
222	53+014	53+019	Norte	BR-153/GO	Porangatu	GO	Afluente do Córrego Pontal	Curso d'água	30	0,69	703.017	8.531.227	22
223	53+337	54+237	Norte	BR-153/GO	Porangatu	GO	Afluente do Córrego Pontal	Nascente	50	0,78	703.271	8.530.642	22
224	53+337	54+237	Norte	BR-153/GO	Porangatu	GO	Afluente do Córrego Pontal	Curso d'água	30	4,23	703.271	8.530.642	22
225	54+445	54+467	Sul	BR-153/GO	Porangatu	GO	Afluente do Ribeirão Funil	Curso d'água	30	0,42	703.167	8.529.763	22
226	54+445	54+467	Sul	BR-153/GO	Porangatu	GO	Afluente do Ribeirão Funil	Nascente	50	0,78	703.167	8.529.763	22
227	54+582	54+867	Sul	BR-153/GO	Porangatu	GO	Afluente do Ribeirão Funil (lago/lagoa)	Curso d'água	30	3,78	703.225	8.529.553	22
228	55+258	55+427	Norte	BR-153/GO	Porangatu	GO	Afluente do Córrego Pontal	Nascente	50	0,78	703.718	8.528.953	22
229	55+258	55+427	Norte	BR-153/GO	Porangatu	GO	Afluente do Córrego Pontal	Curso d'água	30	2,05	703.718	8.528.953	22

Nº	Km	Km	Sentido	Rodovia	Município	UF	Curso d'água associado	Tipo de APP	Tamanho da APP (m)	Área (ha)	Coordenadas UTM		Zona
	Inicial	Final									X	Y	UTM
230	55+453	55+763	Sul/Norte	BR-153/GO	Porangatu	GO	Afluente do Córrego Pontal	Curso d'água	30	4,96	703.576	8.528.808	22
231	55+639	55+639	Sul	BR-153/GO	Porangatu	GO	Afluente do Córrego Pontal	Curso d'água	30	1,97	703.374	8.528.438	22
232	55+766	55+773	Sul	BR-153/GO	Porangatu	GO	Afluente do Córrego Pontal	Curso d'água	30	0,39	703.342	8.528.442	22
233	56+823	56+885	Sul	BR-153/GO	Porangatu	GO	Afluente do Ribeirão Funil	Nascente	50	0,78	703.646	8.527.492	22
234	56+823	56+885	Sul	BR-153/GO	Porangatu	GO	Afluente do Ribeirão Funil	Curso d'água	30	0,83	703.646	8.527.492	22
235	57+057	57+266	Sul	BR-153/GO	Porangatu	GO	Afluente do Ribeirão Funil	Curso d'água	30	1,80	703.644	8.527.214	22
236	57+098	57+101	Sul	BR-153/GO	Porangatu	GO	Afluente do Ribeirão Funil	Nascente	50	0,78	703.685	8.527.271	22
237	57+098	57+101	Sul	BR-153/GO	Porangatu	GO	Afluente do Ribeirão Funil	Curso d'água	30	1,09	703.685	8.527.271	22
238	57+192	57+206	Sul	BR-153/GO	Porangatu	GO	Afluente do Ribeirão Funil	Nascente	50	0,78	703.700	8.527.179	22
239	57+192	57+206	Sul	BR-153/GO	Porangatu	GO	Afluente do Ribeirão Funil	Curso d'água	30	0,91	703.700	8.527.179	22
240	57+277	57+277	Sul	BR-153/GO	Porangatu	GO	Afluente do Ribeirão Funil (lago/lagoa)	Curso d'água	30	1,07	703.666	8.527.042	22
241	57+348	57+414	Sul	BR-153/GO	Porangatu	GO	Afluente do Ribeirão Funil	Nascente	50	0,78	703.705	8.526.976	22
242	57+348	57+414	Sul	BR-153/GO	Porangatu	GO	Afluente do Ribeirão Funil	Curso d'água	30	0,98	703.705	8.526.976	22
243	57+373	57+485	Sul	BR-153/GO	Porangatu	GO	Afluente do Ribeirão Funil	Nascente	50	0,78	703.670	8.526.940	22
244	57+373	57+485	Sul	BR-153/GO	Porangatu	GO	Afluente do Ribeirão Funil	Curso d'água	30	0,95	703.670	8.526.940	22
245	57+516	57+573	Norte	BR-153/GO	Porangatu	GO	Afluente do Córrego Barreiro	Nascente	50	0,78	704.072	8.526.782	22
246	57+516	57+573	Norte	BR-153/GO	Porangatu	GO	Afluente do Córrego Barreiro	Curso d'água	30	0,84	704.072	8.526.782	22
247	57+815	57+857	Norte	BR-153/GO	Porangatu	GO	Afluente do Córrego Barreiro	Nascente	50	0,78	704.038	8.526.474	22
248	57+815	57+857	Norte	BR-153/GO	Porangatu	GO	Afluente do Córrego Barreiro	Curso d'água	30	0,72	704.038	8.526.474	22
249	57+831	58+62	Norte	BR-153/GO	Porangatu	GO	Afluente do Córrego Barreiro	Nascente	50	0,78	703.811	8.526.108	22
250	57+831	58+62	Norte	BR-153/GO	Porangatu	GO	Afluente do Córrego Barreiro	Curso d'água	30	5,51	703.811	8.526.108	22
251	58+178	58+648	Sul	BR-153/GO	Porangatu	GO	Afluente do Córrego Barreiro	Nascente	50	0,78	703.420	8.525.976	22
252	58+178	58+648	Sul	BR-153/GO	Porangatu	GO	Afluente do Córrego Barreiro	Curso d'água	30	3,55	703.420	8.525.976	22
253	58+181	58+428	Sul	BR-153/GO	Porangatu	GO	Afluente do Córrego Barreiro	Nascente	50	0,78	703.433	8.526.096	22
254	58+181	58+428	Sul	BR-153/GO	Porangatu	GO	Afluente do Córrego Barreiro	Curso d'água	30	1,85	703.433	8.526.096	22
255	58+553	58+601	Norte	BR-153/GO	Porangatu	GO	Afluente do Córrego Barreiro (lago/lagoa)	Curso d'água	30	1,29	703.988	8.525.805	22
256	58+895	59+354	Sul/Norte	BR-153/GO	Porangatu	GO	Córrego Barreiro	Curso d'água	30	5,33	703.576	8.525.263	22
257	59+094	59+503	Sul	BR-153/GO	Porangatu	GO	Afluente do Córrego Barreiro	Nascente	50	0,78	703.532	8.525.071	22
258	59+094	59+503	Sul	BR-153/GO	Porangatu	GO	Afluente do Córrego Barreiro	Curso d'água	30	2,74	703.532	8.525.071	22
259	59+707	60+022	Norte	BR-153/GO	Porangatu	GO	Afluente do Córrego Barreiro	Curso d'água	30	2,61	703.678	8.524.474	22
260	60+028	60+028	Norte	BR-153/GO	Porangatu	GO	Afluente do Córrego Barreiro (lago/lagoa)	Curso d'água	30	1,57	703.523	8.524.317	22
261	60+125	60+289	Norte	BR-153/GO	Porangatu	GO	Afluente do Córrego Barreiro	Curso d'água	30	1,27	703.527	8.524.154	22
262	60+297	60+303	Norte	BR-153/GO	Porangatu	GO	Afluente do Córrego Barreiro (lago/lagoa)	Curso d'água	30	2,42	703.441	8.523.933	22
263	60+455	60+62	Norte	BR-153/GO	Porangatu	GO	Afluente do Córrego Barreiro	Curso d'água	30	1,32	703.419	8.523.834	22
264	60+654	60+843	Norte	BR-153/GO	Porangatu	GO	Afluente do Córrego Barreiro	Curso d'água	30	1,46	703.446	8.523.617	22
265	60+6546	60+843	Norte	BR-153/GO	Porangatu	GO	Afluente do Córrego Barreiro	Nascente	50	0,78	703.446	8.523.617	22
266	60+657	60+657	Norte	BR-153/GO	Porangatu	GO	Afluente do Córrego Barreiro (lago/lagoa)	Curso d'água	30	1,03	703.459	8.523.758	22
267	61+344	61+344	Norte	BR-153/GO	Porangatu	GO	Afluente do Córrego Água Branca (lago/lagoa)	Curso d'água	30	3,50	703.314	8.522.845	22
268	62+459	62+459	Norte	BR-153/GO	Porangatu	GO	Afluente do Córrego Barreiro (lago/lagoa)	Curso d'água	30	5,70	703.224	8.521.552	22
269	62+594	62+594	Sul	BR-153/GO	Porangatu	GO	Afluente do Córrego Barreiro (lago/lagoa)	Curso d'água	30	1,30	702.773	8.521.780	22
270	62+636	62+707	Sul/Norte	BR-153/GO	Porangatu	GO	Afluente do Córrego Barreiro	Curso d'água	30	2,42	703.010	8.521.749	22
271	62+818	63+098	Norte	BR-153/GO	Porangatu	GO	Afluente do Córrego Barreiro	Curso d'água	30	1,99	703.200	8.521.420	22
272	63+1	63+1	Norte	BR-153/GO	Porangatu	GO	Afluente do Córrego Barreiro (lago/lagoa)	Curso d'água	30	1,06	703.219	8.521.223	22
273	63+151	63+175	Norte	BR-153/GO	Porangatu	GO	Afluente do Córrego Barreiro	Curso d'água	30	0,45	703.183	8.521.212	22
274	63+176	63+176	Norte	BR-153/GO	Porangatu	GO	Afluente do Córrego Barreiro (lago/lagoa)	Curso d'água	30	1,09	703.211	8.521.130	22
275	63+249	63+334	Norte	BR-153/GO	Porangatu	GO	Afluente do Córrego Barreiro	Curso d'água	30	0,80	703.198	8.521.082	22

Nº	Km	Km	Sentido	Rodovia	Município	UF	Curso d'água associado	Tipo de APP	Tamanho	Área (ha)	Coordenadas UTM		Zona
	Inicial	Final							da APP (m)		X	Y	UTM
276	63+599	63+817	Norte	BR-153/GO	Porangatu	GO	Afluente do Córrego Barreiro	Curso d'água	30	1,73	703.034	8.520.669	22
277	63+599	63+599	Norte	BR-153/GO	Porangatu	GO	Afluente do Córrego Barreiro (lago/lagoa)	Curso d'água	30	4,04	703.086	8.520.790	22
278	63+817	64+154	Sul/Norte	BR-153/GO	Porangatu	GO	Afluente do Córrego Barreiro	Curso d'água	30	3,07	702.873	8.520.407	22
279	63+817	63+964	Norte	BR-153/GO	Porangatu	GO	Afluente do Córrego Barreiro	Curso d'água	30	1,22	703.028	8.520.502	22
280	63+964	63+964	Norte	BR-153/GO	Porangatu	GO	Afluente do Córrego Barreiro	Curso d'água	30	0,28	703.051	8.520.427	22
281	64+019	64+019	Norte	BR-153/GO	Porangatu	GO	Afluente do Córrego Barreiro (lago/lagoa)	Curso d'água	30	1,30	703.076	8.520.393	22
282	64+027	64+109	Norte	BR-153/GO	Porangatu	GO	Afluente do Córrego Barreiro (lago/lagoa)	Curso d'água	30	2,80	703.233	8.520.247	22
283	64+153	64+153	Sul	BR-153/GO	Porangatu	GO	Afluente do Córrego Barreiro (lago/lagoa)	Curso d'água	30	4,17	702.526	8.520.068	22
284	64+412	64+47	Sul	BR-153/GO	Porangatu	GO	Afluente do Córrego Barreiro	Curso d'água	30	0,67	702.499	8.520.028	22
285	64+47	65+061	Sul	BR-153/GO	Porangatu	GO	Afluente do Córrego Barreiro	Curso d'água	30	3,92	702.540	8.519.697	22
286	65+061	65+066	Sul	BR-153/GO	Porangatu	GO	Afluente do Córrego Barreiro	Curso d'água	30	0,44	702.483	8.519.400	22
287	65+061	65+066	Sul	BR-153/GO	Porangatu	GO	Afluente do Córrego Barreiro (lago/lagoa)	Curso d'água	30	2,56	702.408	8.519.242	22
288	65+254	65+442	Sul	BR-153/GO	Porangatu	GO	Afluente do Córrego Barreiro	Curso d'água	30	1,54	702.420	8.519.113	22
289	65+442	65+575	Sul/Norte	BR-153/GO	Porangatu	GO	Afluente do Córrego Barreiro	Curso d'água	30	2,18	702.600	8.518.935	22
290	65+593	65+593	Norte	BR-153/GO	Porangatu	GO	Afluente do Córrego Barreiro (lago/lagoa)	Curso d'água	30	0,91	702.764	8.518.841	22
291	65+603	65+651	Norte	BR-153/GO	Porangatu	GO	Afluente do Córrego Barreiro	Curso d'água	30	0,70	702.771	8.518.787	22
292	65+6032	65+6511	Norte	BR-153/GO	Porangatu	GO	Afluente do Córrego Barreiro	Nascente	50	0,78	702.771	8.518.787	22
293	66+492	66+499	Norte	BR-153/GO	Porangatu	GO	Afluente do Córrego Barreiro	Curso d'água	30	0,46	702.759	8.517.913	22
294	66+498	66+498	Norte	BR-153/GO	Porangatu	GO	Afluente do Córrego Barreiro (lago/lagoa)	Nascente	50	0,78	702.532	8.517.778	22
295	66+498	66+498	Norte	BR-153/GO	Porangatu	GO	Afluente do Córrego Barreiro (lago/lagoa)	Curso d'água	30	4,21	702.532	8.517.778	22
296	67+896	68+2	Norte/Sul	BR-153/GO	Porangatu	GO	Afluente do Córrego Barreiro	Curso d'água	30	3,43	702.239	8.516.409	22
297	67+896	68+2	Norte/Sul	BR-153/GO	Porangatu	GO	Afluente do Córrego Barreiro	Nascente	50	0,78	702.239	8.516.409	22
298	68+196	68+196	Norte	BR-153/GO	Porangatu	GO	Afluente do Córrego Barreiro (lago/lagoa)	Curso d'água	30	1,96	702.495	8.516.248	22
299	68+196	68+227	Norte	BR-153/GO	Porangatu	GO	Afluente do Córrego Barreiro	Curso d'água	30	0,61	702.606	8.516.287	22
300	69+365	69+709	Norte/Sul	BR-153/GO	Porangatu	GO	Afluente do Córrego Barreiro	Curso d'água	30	3,50	702.402	8.514.881	22
301	69+3658	69+7096	Norte/Sul	BR-153/GO	Porangatu	GO	Afluente do Córrego Barreiro	Nascente	50	0,78	702.402	8.514.881	22
302	69+705	69+722	Norte	BR-153/GO	Porangatu	GO	Afluente do Córrego Barreiro (lago/lagoa)	Curso d'água	30	1,19	702.663	8.514.766	22
303	70+383	70+383	Norte	BR-153/GO	Porangatu	GO	Afluente do Córrego Barreiro	Curso d'água	30	0,67	702.630	8.514.001	22
304	70+443	70+443	Norte	BR-153/GO	Porangatu	GO	Afluente do Córrego Barreiro	Curso d'água	30	1,36	702.585	8.513.907	22
305	70+757	70+77	Sul/Norte	BR-153/GO	Porangatu	GO	Córrego Barreiro	Curso d'água	30	7,03	702.068	8.513.514	22
306	70+768	70+88	Norte	BR-153/GO	Porangatu	GO	Afluente do Córrego Barreiro	Curso d'água	30	1,20	702.492	8.513.597	22
307	72+55	72+78	Norte	BR-153/GO	Porangatu	GO	Afluente do Córrego Areião	Curso d'água	30	1,90	702.143	8.511.840	22
308	72+55	72+78	Norte	BR-153/GO	Porangatu	GO	Afluente do Córrego Areião	Nascente	50	0,78	702.143	8.511.840	22
309	72+561	73+05	Norte	BR-153/GO	Porangatu	GO	Afluente do Córrego Areião	Curso d'água	30	3,51	702.065	8.511.720	22
310	72+561	73+05	Norte	BR-153/GO	Porangatu	GO	Afluente do Córrego Areião	Nascente	50	0,78	702.065	8.511.720	22
311	72+76	73+503	Sul/Norte	BR-153/GO	Porangatu	GO	Afluente do Córrego Areião	Curso d'água	30	6,08	701.811	8.511.356	22
312	73+22	73+516	Sul	BR-153/GO	Porangatu	GO	Afluente do Córrego Areião	Curso d'água	30	2,16	701.797	8.511.163	22
313	73+449	73+449	Sul	BR-153/GO	Porangatu	GO	Afluente do Córrego Areião (lago/lagoa)	Curso d'água	30	2,48	701.652	8.511.006	22
314	73+562	73+645	Sul	BR-153/GO	Porangatu	GO	Afluente do Córrego Areião	Curso d'água	30	0,91	701.635	8.510.941	22
315	73+5623	73+6452	Sul	BR-153/GO	Porangatu	GO	Afluente do Córrego Areião	Nascente	50	0,78	701.635	8.510.941	22
316	74+752	74+788	Norte	BR-153/GO	Porangatu	GO	Córrego Areião	Curso d'água	30	2,38	701.914	8.509.808	22
317	74+788	74+833	Sul/Norte	BR-153/GO	Porangatu	GO	Córrego Areião	Curso d'água	30	2,60	701.633	8.509.657	22
318	74+805	74+837	Norte	BR-153/GO	Porangatu	GO	Afluente do Córrego Areião	Nascente	50	0,78	702.043	8.509.706	22
319	74+805	74+837	Norte	BR-153/GO	Porangatu	GO	Afluente do Córrego Areião	Curso d'água	30	0,67	702.043	8.509.706	22
320	74+902	75+081	Sul	BR-153/GO	Porangatu	GO	Afluente do Córrego Areião	Curso d'água	30	1,52	701.531	8.509.558	22
321	75+028	75+331	Norte	BR-153/GO	Porangatu	GO	Afluente do Córrego Areião	Nascente	50	0,78	701.971	8.509.371	22

Nº	Km	Km	Sentido	Rodovia	Município	UF	Curso d'água associado	Tipo de APP	Tamanho	Área (ha)	Coordenadas UTM		Zona
	Inicial	Final							da APP (m)		X	Y	UTM
322	75+028	75+331	Norte	BR-153/GO	Porangatu	GO	Afluente do Córrego Areião	Curso d'água	30	2,36	701.971	8.509.371	22
323	75+081	75+081	Sul	BR-153/GO	Porangatu	GO	Afluente do Córrego Areião (lago/lagoa)	Curso d'água	30	1,35	701.588	8.509.397	22
324	75+153	75+325	Sul	BR-153/GO	Porangatu	GO	Afluente do Córrego Areião	Nascente	50	0,78	701.539	8.509.310	22
325	75+153	75+325	Sul	BR-153/GO	Porangatu	GO	Afluente do Córrego Areião	Curso d'água	30	1,35	701.539	8.509.310	22
326	75+173	75+293	Norte	BR-153/GO	Porangatu	GO	Afluente do Córrego Areião	Nascente	50	0,78	701.947	8.509.293	22
327	75+173	75+293	Norte	BR-153/GO	Porangatu	GO	Afluente do Córrego Areião	Curso d'água	30	1,12	701.947	8.509.293	22
328	75+173	75+239	Norte	BR-153/GO	Porangatu	GO	Afluente do Córrego Areião	Curso d'água	30	0,94	702.009	8.509.317	22
329	75+852	76+402	Norte	BR-153/GO	Porangatu	GO	Afluente do Córrego Cipriano	Nascente	50	0,78	702.147	8.508.508	22
330	75+852	76+402	Norte	BR-153/GO	Porangatu	GO	Afluente do Córrego Cipriano	Curso d'água	30	8,38	702.147	8.508.508	22
331	76+696	77+142	Norte	BR-153/GO	Porangatu	GO	Afluente do Córrego Cipriano	Nascente	50	0,78	702.300	8.507.803	22
332	76+696	77+142	Norte	BR-153/GO	Porangatu	GO	Afluente do Córrego Cipriano	Curso d'água	30	3,79	702.300	8.507.803	22
333	77+643	78+318	Sul/Norte	BR-153/GO	Porangatu	GO	Afluente do Córrego Cipriano	Curso d'água	30	6,20	702.288	8.506.493	22
334	78+218	78+264	Sul	BR-153/GO	Porangatu	GO	Afluente do Córrego Cipriano	Curso d'água	30	0,82	702.362	8.506.395	22
335	78+256	78+423	Norte	BR-153/GO	Porangatu	GO	Afluente do Córrego Cipriano (lago/lagoa)	Curso d'água	30	7,31	702.860	8.506.500	22
336	78+292	78+667	Sul	BR-153/GO	Porangatu	GO	Afluente do Córrego Cipriano	Nascente	50	0,78	702.668	8.506.246	22
337	78+292	78+667	Sul	BR-153/GO	Porangatu	GO	Afluente do Córrego Cipriano	Curso d'água	30	3,07	702.668	8.506.246	22
338	78+376	78+553	Norte	BR-153/GO	Porangatu	GO	Afluente do Córrego Cipriano	Nascente	50	0,78	702.915	8.506.446	22
339	78+376	78+553	Norte	BR-153/GO	Porangatu	GO	Afluente do Córrego Cipriano	Curso d'água	30	1,41	702.915	8.506.446	22
340	78+394	78+63	Norte	BR-153/GO	Porangatu	GO	Afluente do Córrego Cipriano	Nascente	50	0,78	702.830	8.506.350	22
341	78+394	78+63	Norte	BR-153/GO	Porangatu	GO	Afluente do Córrego Cipriano	Curso d'água	30	2,11	702.830	8.506.350	22
342	78+48	78+577	Norte	BR-153/GO	Porangatu	GO	Afluente do Córrego Cipriano	Nascente	50	0,78	702.874	8.506.350	22
343	78+48	78+577	Norte	BR-153/GO	Porangatu	GO	Afluente do Córrego Cipriano	Curso d'água	30	0,89	702.874	8.506.350	22
344	78+922	79+51	Norte	BR-153/GO	Porangatu	GO	Afluente do Córrego Cipriano	Nascente	50	0,78	703.314	8.505.815	22
345	78+922	79+51	Norte	BR-153/GO	Porangatu	GO	Afluente do Córrego Cipriano	Curso d'água	30	4,01	703.314	8.505.815	22
346	78+951	79+142	Sul	BR-153/GO	Porangatu	GO	Afluente do Ribeirão Bonsucesso	Curso d'água	30	1,52	702.715	8.505.668	22
347	79+197	79+325	Sul	BR-153/GO	Porangatu	GO	Afluente do Ribeirão Bonsucesso	Curso d'água	30	1,07	702.870	8.505.505	22
348	79+197	79+197	Sul	BR-153/GO	Porangatu	GO	Afluente do Ribeirão Bonsucesso (lago/lagoa)	Curso d'água	30	0,96	702.809	8.505.595	22
349	79+325	79+325	Sul	BR-153/GO	Porangatu	GO	Afluente do Ribeirão Bonsucesso (lago/lagoa)	Curso d'água	30	0,80	702.922	8.505.407	22
350	79+375	79+491	Sul	BR-153/GO	Porangatu	GO	Afluente do Ribeirão Bonsucesso	Curso d'água	30	1,33	702.905	8.505.328	22
351	80+045	80+085	Sul	BR-153/GO	Porangatu	GO	Afluente do Ribeirão Bonsucesso	Nascente	50	0,78	703.344	8.504.835	22
352	80+045	80+085	Sul	BR-153/GO	Porangatu	GO	Afluente do Ribeirão Bonsucesso	Curso d'água	30	1,32	703.344	8.504.835	22
353	80+078	80+138	Sul	BR-153/GO	Porangatu	GO	Afluente do Ribeirão Bonsucesso	Nascente	50	0,78	703.351	8.504.799	22
354	80+078	80+138	Sul	BR-153/GO	Porangatu	GO	Afluente do Ribeirão Bonsucesso	Curso d'água	30	1,65	703.351	8.504.799	22
355	80+469	80+672	Norte	BR-153/GO	Porangatu	GO	Afluente do Córrego Cipriano	Nascente	50	0,78	703.850	8.504.559	22
356	80+469	80+672	Norte	BR-153/GO	Porangatu	GO	Afluente do Córrego Cipriano	Curso d'água	30	1,54	703.850	8.504.559	22
357	80+672	80+672	Norte	BR-153/GO	Porangatu	GO	Afluente do Córrego Cipriano (lago/lagoa)	Curso d'água	30	2,42	704.007	8.504.386	22
358	80+712	80+768	Sul	BR-153/GO	Porangatu	GO	Afluente do Ribeirão Bonsucesso	Curso d'água	30	1,22	703.636	8.504.235	22
359	80+7121	80+7686	Sul	BR-153/GO	Porangatu	GO	Afluente do Ribeirão Bonsucesso	Nascente	50	0,78	703.636	8.504.235	22
360	80+762	80+847	Sul	BR-153/GO	Porangatu	GO	Afluente do Ribeirão Bonsucesso	Curso d'água	30	1,13	703.675	8.504.183	22
361	80+7628	80+8473	Sul	BR-153/GO	Porangatu	GO	Afluente do Ribeirão Bonsucesso	Nascente	50	0,78	703.675	8.504.183	22
362	80+787	80+978	Norte	BR-153/GO	Porangatu	GO	Afluente do Córrego Cipriano	Curso d'água	30	1,91	704.145	8.504.357	22
363	80+949	81+038	Sul	BR-153/GO	Porangatu	GO	Afluente do Ribeirão Bonsucesso	Curso d'água	30	1,05	703.733	8.504.003	22
364	80+9494	81+0387	Sul	BR-153/GO	Porangatu	GO	Afluente do Ribeirão Bonsucesso	Nascente	50	0,78	703.733	8.504.003	22
365	81+074	81+175	Norte	BR-153/GO	Porangatu	GO	Afluente do Córrego Cipriano	Nascente	50	0,78	704.166	8.504.100	22
366	81+074	81+175	Norte	BR-153/GO	Porangatu	GO	Afluente do Córrego Cipriano	Curso d'água	30	1,97	704.166	8.504.100	22
367	81+585	81+67	Sul	BR-153/GO	Porangatu	GO	Afluente do Rio do Ouro	Nascente	50	0,78	704.065	8.503.462	22

Nº	Km	Km	Sentido	Rodovia	Município	UF	Curso d'água associado	Tipo de APP	Tamanho	Área (ha)	Coordenadas UTM		Zona
	Inicial	Final							da APP (m)		X	Y	UTM
368	81+585	81+67	Sul	BR-153/GO	Porangatu	GO	Afluente do Rio do Ouro	Curso d'água	30	0,82	704.065	8.503.462	22
369	81+67	81+67	Sul	BR-153/GO	Porangatu	GO	Afluente do Rio do Ouro (lago/lagoa)	Curso d'água	30	0,93	704.097	8.503.378	22
370	81+717	82+455	Sul/Norte	BR-153/GO	Porangatu	GO	Afluente do Rio do Ouro	Curso d'água	30	6,76	704.450	8.503.009	22
371	81+863	81+984	Norte	BR-153/GO	Porangatu	GO	Afluente do Rio do Ouro	Nascente	50	0,78	704.630	8.503.443	22
372	81+863	81+984	Norte	BR-153/GO	Porangatu	GO	Afluente do Rio do Ouro	Curso d'água	30	1,28	704.630	8.503.443	22
373	81+954	81+958	Norte	BR-153/GO	Porangatu	GO	Afluente do Rio do Ouro	Nascente	50	0,78	704.635	8.503.401	22
374	81+954	81+958	Norte	BR-153/GO	Porangatu	GO	Afluente do Rio do Ouro	Curso d'água	30	0,72	704.635	8.503.401	22
375	82+352	82+495	Sul	BR-153/GO	Porangatu	GO	Afluente do Rio do Ouro	Nascente	50	0,78	704.605	8.502.824	22
376	82+352	82+495	Sul	BR-153/GO	Porangatu	GO	Afluente do Rio do Ouro	Curso d'água	30	1,71	704.605	8.502.824	22
377	82+963	83+033	Sul	BR-153/GO	Porangatu	GO	Afluente do Ribeirão do Meio	Nascente	50	0,78	704.812	8.502.313	22
378	82+963	83+033	Sul	BR-153/GO	Porangatu	GO	Afluente do Ribeirão do Meio	Curso d'água	30	0,74	704.812	8.502.313	22
379	82+986	83+031	Sul	BR-153/GO	Porangatu	GO	Afluente do Ribeirão do Meio	Nascente	50	0,78	704.756	8.502.267	22
380	82+986	83+031	Sul	BR-153/GO	Porangatu	GO	Afluente do Ribeirão do Meio	Curso d'água	30	0,60	704.756	8.502.267	22
381	83+038	83+038	Sul	BR-153/GO	Porangatu	GO	Afluente do Ribeirão do Meio (lago/lagoa)	Curso d'água	30	2,37	704.832	8.502.153	22
382	83+142	83+336	Sul	BR-153/GO	Porangatu	GO	Afluente do Ribeirão do Meio	Nascente	50	0,78	704.892	8.502.113	22
383	83+142	83+336	Sul	BR-153/GO	Porangatu	GO	Afluente do Ribeirão do Meio	Curso d'água	30	2,35	704.892	8.502.113	22
384	83+144	83+233	Sul	BR-153/GO	Porangatu	GO	Afluente do Ribeirão do Meio	Curso d'água	30	0,83	704.859	8.502.118	22
385	83+838	84+886	Norte	BR-153/GO	Porangatu	GO	Afluente do Rio do Ouro	Curso d'água	30	5,85	705.775	8.501.402	22
386	84+19	84+433	Sul	BR-153/GO	Porangatu	GO	Afluente do Ribeirão do Meio	Nascente	50	0,78	705.484	8.501.055	22
387	84+19	84+433	Sul	BR-153/GO	Porangatu	GO	Afluente do Ribeirão do Meio	Curso d'água	30	2,74	705.484	8.501.055	22
388	84+726	84+816	Norte	BR-153/GO	Porangatu	GO	Afluente do Rio do Ouro	Curso d'água	30	1,19	706.109	8.501.326	22
389	84+886	84+886	Norte	BR-153/GO	Porangatu	GO	Afluente do Rio do Ouro (lago/lagoa)	Curso d'água	30	1,51	706.264	8.501.207	22
390	86	86	Norte	BR-153/GO	Porangatu	GO	Afluente do Rio do Ouro	Curso d'água	30	2,95	706.477	8.501.158	22
391	86	86	Norte	BR-153/GO	Porangatu/ Santa Tereza de Goiás	GO	Afluente do Rio do Ouro	Curso d'água	30	2,62	707.020	8.501.007	22
392	86+138	86+357	Norte	BR-153/GO	Porangatu/ Santa Tereza de Goiás	GO	Afluente do Rio do Ouro	Curso d'água	30	2,49	707.518	8.501.066	22
393	87+682	87+928	Norte	BR-153/GO	Santa Tereza de Goiás	GO	Afluente do Rio do Ouro	Nascente	50	0,78	709.071	8.500.737	22
394	87+682	87+928	Norte	BR-153/GO	Santa Tereza de Goiás	GO	Afluente do Rio do Ouro	Curso d'água	30	2,29	709.071	8.500.737	22
395	87+837	87+921	Sul	BR-153/GO	Santa Tereza de Goiás	GO	Afluente do Rio do Ouro	Curso d'água	30	1,04	709.071	8.500.297	22
396	87+903	87+903	Sul	BR-153/GO	Santa Tereza de Goiás	GO	Afluente do Rio do Ouro (lago/lagoa)	Curso d'água	30	1,22	709.178	8.500.363	22
397	87+91	88+05	Norte	BR-153/GO	Santa Tereza de Goiás	GO	Afluente do Rio do Ouro	Nascente	50	0,78	709.251	8.500.781	22
398	87+91	88+05	Norte	BR-153/GO	Santa Tereza de Goiás	GO	Afluente do Rio do Ouro	Curso d'água	30	1,28	709.251	8.500.781	22
399	87+979	88+294	Sul	BR-153/GO	Santa Tereza de Goiás	GO	Afluente do Rio do Ouro	Nascente	50	0,78	709.338	8.500.341	22
400	87+979	88+294	Sul	BR-153/GO	Santa Tereza de Goiás	GO	Afluente do Rio do Ouro	Curso d'água	30	2,25	709.338	8.500.341	22
401	88+777	88+821	Sul	BR-153/GO	Santa Tereza de Goiás	GO	Afluente do Rio do Ouro	Nascente	50	0,78	709.779	8.500.004	22
402	88+777	88+821	Sul	BR-153/GO	Santa Tereza de Goiás	GO	Afluente do Rio do Ouro	Curso d'água	30	1,21	709.779	8.500.004	22
403	89+433	89+451	Sul	BR-153/GO	Santa Tereza de Goiás	GO	Afluente do Rio do Ouro	Nascente	50	0,78	710.260	8.499.580	22
404	89+433	89+451	Sul	BR-153/GO	Santa Tereza de Goiás	GO	Afluente do Rio do Ouro	Curso d'água	30	1,51	710.260	8.499.580	22
405	89+462	89+62	Norte	BR-153/GO	Santa Tereza de Goiás	GO	Afluente do Rio do Ouro	Curso d'água	30	1,44	710.696	8.499.904	22
406	89+605	89+605	Norte	BR-153/GO	Santa Tereza de Goiás	GO	Afluente do Rio do Ouro (lago/lagoa)	Curso d'água	30	1,99	710.771	8.499.774	22
407	89+716	90+25	Norte	BR-153/GO	Santa Tereza de Goiás	GO	Afluente do Rio do Ouro	Curso d'água	30	3,77	711.002	8.499.512	22
408	89+765	89+765	Norte	BR-153/GO	Santa Tereza de Goiás	GO	Afluente do Rio do Ouro (lago/lagoa)	Curso d'água	30	1,53	710.846	8.499.665	22
409	90+348	90+473	Sul	BR-153/GO	Santa Tereza de Goiás	GO	Afluente do Rio do Ouro	Nascente	50	0,78	710.969	8.498.917	22
410	90+348	90+473	Sul	BR-153/GO	Santa Tereza de Goiás	GO	Afluente do Rio do Ouro	Curso d'água	30	1,69	710.969	8.498.917	22
411	90+587	90+605	Sul	BR-153/GO	Santa Tereza de Goiás	GO	Afluente do Rio Boldaia	Curso d'água	30	0,99	711.059	8.498.764	22
412	90+647	90+777	Sul	BR-153/GO	Santa Tereza de Goiás	GO	Afluente do Rio do Ouro	Nascente	50	0,78	711.249	8.498.777	22
413	90+647	90+777	Sul	BR-153/GO	Santa Tereza de Goiás	GO	Afluente do Rio do Ouro	Curso d'água	30	1,27	711.249	8.498.777	22

Nº	Km	Km	Sentido	Rodovia	Município	UF	Curso d'água associado	Tipo de APP	Tamanho	Área (ha)	Coordenadas UTM		Zona
	Inicial	Final							da APP (m)		X	Y	UTM
414	90+647	90+647	Sul	BR-153/GO	Santa Tereza de Goiás	GO	Afluente do Rio do Ouro (lago/lagoa)	Curso d'água	30	1,05	711.108	8.498.796	22
415	91+006	91+05	Sul	BR-153/GO	Santa Tereza de Goiás	GO	Afluente do Rio do Ouro	Nascente	50	0,78	711.368	8.498.466	22
416	91+006	91+05	Sul	BR-153/GO	Santa Tereza de Goiás	GO	Afluente do Rio do Ouro	Curso d'água	30	1,03	711.368	8.498.466	22
417	91+147	91+226	Sul	BR-153/GO	Santa Tereza de Goiás	GO	Afluente do Rio do Ouro	Nascente	50	0,78	711.435	8.498.369	22
418	91+147	91+226	Sul	BR-153/GO	Santa Tereza de Goiás	GO	Afluente do Rio do Ouro	Curso d'água	30	0,93	711.435	8.498.369	22
419	91+443	91+464	Sul	BR-153/GO	Santa Tereza de Goiás	GO	Afluente do Rio do Ouro	Nascente	50	0,78	711.563	8.498.204	22
420	91+443	91+464	Sul	BR-153/GO	Santa Tereza de Goiás	GO	Afluente do Rio do Ouro	Curso d'água	30	1,07	711.563	8.498.204	22
421	91+465	91+554	Sul	BR-153/GO	Santa Tereza de Goiás	GO	Afluente do Rio do Ouro	Nascente	50	0,78	711.580	8.498.156	22
422	91+465	91+554	Sul	BR-153/GO	Santa Tereza de Goiás	GO	Afluente do Rio do Ouro	Curso d'água	30	1,14	711.580	8.498.156	22
423	91+547	91+679	Sul	BR-153/GO	Santa Tereza de Goiás	GO	Afluente do Rio do Ouro	Nascente	50	0,78	711.683	8.498.077	22
424	91+547	91+679	Sul	BR-153/GO	Santa Tereza de Goiás	GO	Afluente do Rio do Ouro	Curso d'água	30	1,95	711.683	8.498.077	22
425	91+617	91+618	Sul	BR-153/GO	Santa Tereza de Goiás	GO	Afluente do Rio do Ouro	Nascente	50	0,78	711.746	8.498.087	22
426	91+617	91+618	Sul	BR-153/GO	Santa Tereza de Goiás	GO	Afluente do Rio do Ouro	Curso d'água	30	0,91	711.746	8.498.087	22
427	91+731	91+753	Sul	BR-153/GO	Santa Tereza de Goiás	GO	Afluente do Rio do Ouro	Nascente	50	0,78	711.691	8.497.948	22
428	91+731	91+753	Sul	BR-153/GO	Santa Tereza de Goiás	GO	Afluente do Rio do Ouro	Curso d'água	30	1,55	711.691	8.497.948	22
429	91+936	91+993	Sul	BR-153/GO	Santa Tereza de Goiás	GO	Afluente do Rio do Ouro	Nascente	50	0,78	711.756	8.497.790	22
430	91+936	91+993	Sul	BR-153/GO	Santa Tereza de Goiás	GO	Afluente do Rio do Ouro	Curso d'água	30	1,41	711.756	8.497.790	22
431	91+993	91+993	Sul	BR-153/GO	Santa Tereza de Goiás	GO	Afluente do Rio do Ouro (lago/lagoa)	Curso d'água	30	1,56	711.590	8.497.734	22
432	92+023	92+068	Norte	BR-153/GO	Santa Tereza de Goiás	GO	Afluente do Córrego Serra do Campo	Nascente	50	0,78	712.239	8.497.731	22
433	92+023	92+068	Norte	BR-153/GO	Santa Tereza de Goiás	GO	Afluente do Córrego Serra do Campo	Curso d'água	30	0,89	712.239	8.497.731	22
434	92+176	92+239	Norte	BR-153/GO	Santa Tereza de Goiás	GO	Afluente do Córrego Serra do Campo	Nascente	50	0,78	712.220	8.497.545	22
435	92+176	92+239	Norte	BR-153/GO	Santa Tereza de Goiás	GO	Afluente do Córrego Serra do Campo	Curso d'água	30	1,21	712.220	8.497.545	22
436	92+287	92+413	Sul	BR-153/GO	Santa Tereza de Goiás	GO	Afluente do Rio do Ouro	Nascente	50	0,78	711.700	8.497.396	22
437	92+287	92+413	Sul	BR-153/GO	Santa Tereza de Goiás	GO	Afluente do Rio do Ouro	Curso d'água	30	1,43	711.700	8.497.396	22
438	92+326	92+342	Sul	BR-153/GO	Santa Tereza de Goiás	GO	Afluente do Rio do Ouro	Nascente	50	0,78	711.778	8.497.437	22
439	92+326	92+342	Sul	BR-153/GO	Santa Tereza de Goiás	GO	Afluente do Rio do Ouro	Curso d'água	30	1,02	711.778	8.497.437	22
440	92+39	92+4	Sul	BR-153/GO	Santa Tereza de Goiás	GO	Afluente do Rio do Ouro	Nascente	50	0,78	711.755	8.497.358	22
441	92+39	92+4	Sul	BR-153/GO	Santa Tereza de Goiás	GO	Afluente do Rio do Ouro	Curso d'água	30	1,16	711.755	8.497.358	22
442	92+444	92+477	Sul	BR-153/GO	Santa Tereza de Goiás	GO	Afluente do Rio do Ouro	Nascente	50	0,78	711.730	8.497.299	22
443	92+444	92+477	Sul	BR-153/GO	Santa Tereza de Goiás	GO	Afluente do Rio do Ouro	Curso d'água	30	1,72	711.730	8.497.299	22
444	92+481	92+783	Sul	BR-153/GO	Santa Tereza de Goiás	GO	Afluente do Rio do Ouro	Nascente	50	0,78	711.712	8.497.154	22
445	92+481	92+783	Sul	BR-153/GO	Santa Tereza de Goiás	GO	Afluente do Rio do Ouro	Curso d'água	30	2,31	711.712	8.497.154	22
446	92+608	92+645	Sul	BR-153/GO	Santa Tereza de Goiás	GO	Afluente do Rio do Ouro	Nascente	50	0,78	711.751	8.497.152	22
447	92+608	92+645	Sul	BR-153/GO	Santa Tereza de Goiás	GO	Afluente do Rio do Ouro	Curso d'água	30	0,82	711.751	8.497.152	22
448	93+412	93+528	Norte	BR-153/GO	Santa Tereza de Goiás	GO	Afluente do Córrego Serra do Campo	Curso d'água	30	1,23	712.121	8.496.288	22
449	93+608	93+625	Sul/Norte	BR-153/GO	Santa Tereza de Goiás	GO	Afluente do Córrego Serra do Campo	Curso d'água	30	0,77	711.848	8.496.155	22
450	93+608	93+608	Norte	BR-153/GO	Santa Tereza de Goiás	GO	Afluente do Córrego Serra do Campo (lago/lagoa)	Curso d'água	30	3,15	712.072	8.496.224	22
451	93+773	93+793	Sul	BR-153/GO	Santa Tereza de Goiás	GO	Afluente do Córrego Serra do Campo	Curso d'água	30	0,46	711.575	8.495.992	22
452	93+773	93+773	Sul	BR-153/GO	Santa Tereza de Goiás	GO	Afluente do Córrego Serra do Campo (lago/lagoa)	Curso d'água	30	3,69	711.813	8.496.117	22
453	93+831	94+223	Norte	BR-153/GO	Santa Tereza de Goiás	GO	Afluente do Córrego Serra do Campo	Nascente	50	0,78	712.126	8.495.733	22
454	93+831	94+223	Norte	BR-153/GO	Santa Tereza de Goiás	GO	Afluente do Córrego Serra do Campo	Curso d'água	30	3,00	712.126	8.495.733	22
455	94+408	94+44	Sul	BR-153/GO	Santa Tereza de Goiás	GO	Afluente do Córrego Ourinho de Deus	Nascente	50	0,78	711.620	8.495.355	22
456	94+408	94+44	Sul	BR-153/GO	Santa Tereza de Goiás	GO	Afluente do Córrego Ourinho de Deus	Curso d'água	30	1,26	711.620	8.495.355	22
457	96+232	96+73	Sul	BR-153/GO	Santa Tereza de Goiás	GO	Afluente do Córrego Ourinho de Deus	Nascente	50	0,78	711.657	8.493.249	22
458	96+232	96+73	Sul	BR-153/GO	Santa Tereza de Goiás	GO	Afluente do Córrego Ourinho de Deus	Curso d'água	30	3,83	711.657	8.493.249	22
459	96+601	96+709	Norte/Sul	BR-153/GO	Santa Tereza de Goiás	GO	Afluente do Córrego Ourinho de Deus	Nascente	50	0,78	711.794	8.493.031	22

Nº	Km	Km	Sentido	Rodovia	Município	UF	Curso d'água associado	Tipo de APP	Tamanho	Área (ha)	Coordenadas UTM		Zona
	Inicial	Final							da APP (m)		X	Y	UTM
460	96+601	96+709	Norte/Sul	BR-153/GO	Santa Tereza de Goiás	GO	Afluente do Córrego Ourinho de Deus	Curso d'água	30	3,86	711.794	8.493.031	22
461	96+724	97+029	Sul	BR-153/GO	Santa Tereza de Goiás	GO	Afluente do Córrego Ourinho de Deus	Nascente	50	0,78	711.522	8.492.875	22
462	96+724	97+029	Sul	BR-153/GO	Santa Tereza de Goiás	GO	Afluente do Córrego Ourinho de Deus	Curso d'água	30	2,56	711.522	8.492.875	22
463	97+182	97+53	Norte/Sul	BR-153/GO	Santa Tereza de Goiás	GO	Afluente do Córrego Ourinho de Deus	Nascente	50	0,78	711.596	8.492.283	22
464	97+182	97+53	Norte/Sul	BR-153/GO	Santa Tereza de Goiás	GO	Afluente do Córrego Ourinho de Deus	Curso d'água	30	4,72	711.596	8.492.283	22
465	97+527	97+963	Norte/Sul	BR-153/GO	Santa Tereza de Goiás	GO	Afluente do Córrego Ourinho de Deus	Curso d'água	30	4,11	711.693	8.492.012	22
466	98+037	98+063	Norte	BR-153/GO	Santa Tereza de Goiás	GO	Afluente do Córrego Ourinho de Deus	Nascente	50	0,78	712.153	8.491.761	22
467	98+037	98+063	Norte	BR-153/GO	Santa Tereza de Goiás	GO	Afluente do Córrego Ourinho de Deus	Curso d'água	30	1,15	712.153	8.491.761	22
468	98+047	98+182	Norte	BR-153/GO	Santa Tereza de Goiás	GO	Afluente do Córrego Ourinho de Deus	Curso d'água	30	1,35	712.127	8.491.695	22
469	98+047	98+047	Norte	BR-153/GO	Santa Tereza de Goiás	GO	Afluente do Córrego Ourinho de Deus (lago/lagoa)	Curso d'água	30	1,96	711.923	8.491.809	22
470	98+605	98+93	Norte/Sul	BR-153/GO	Santa Tereza de Goiás	GO	Afluente do Córrego Ourinho de Deus	Nascente	50	0,78	712.044	8.491.033	22
471	98+605	98+93	Norte/Sul	BR-153/GO	Santa Tereza de Goiás	GO	Afluente do Córrego Ourinho de Deus	Curso d'água	30	2,94	712.044	8.491.033	22
472	98+824	98+93	Norte/Sul	BR-153/GO	Santa Tereza de Goiás	GO	Afluente do Córrego Ourinho de Deus	Nascente	50	0,78	712.125	8.490.889	22
473	98+824	98+93	Norte/Sul	BR-153/GO	Santa Tereza de Goiás	GO	Afluente do Córrego Ourinho de Deus	Curso d'água	30	2,87	712.125	8.490.889	22
474	98+93	98+992	Sul	BR-153/GO	Santa Tereza de Goiás	GO	Afluente do Córrego Ourinho de Deus	Curso d'água	30	1,57	711.746	8.490.762	22
475	99+023	99+269	Norte	BR-153/GO	Santa Tereza de Goiás	GO	Córrego Ourinho de Deus	Nascente	50	0,78	712.293	8.490.684	22
476	99+023	99+269	Norte	BR-153/GO	Santa Tereza de Goiás	GO	Córrego Ourinho de Deus	Curso d'água	30	1,79	712.293	8.490.684	22
477	99+159	99+926	Norte/Sul	BR-153/GO	Santa Tereza de Goiás	GO	Córrego Ourinho de Deus	Curso d'água	30	7,21	712.137	8.490.224	22
478	100+222	100+287	Norte	BR-153/GO	Santa Tereza de Goiás	GO	Córrego Ourinho de Deus	Nascente	50	0,78	712.609	8.489.733	22
479	100+222	100+287	Norte	BR-153/GO	Santa Tereza de Goiás	GO	Córrego Ourinho de Deus	Curso d'água	30	0,88	712.609	8.489.733	22
480	100+243	101+174	Sul	BR-153/GO	Santa Tereza de Goiás	GO	Afluente do Córrego Fundo (lago/lagoa)	Curso d'água	30	6,97	712.355	8.488.898	22
481	100+46	99+815	Norte	BR-153/GO	Santa Tereza de Goiás	GO	Córrego Ourinho de Deus	Curso d'água	30	6,28	712.372	8.489.967	22
482	100+783	100+974	Norte	BR-153/GO	Santa Tereza de Goiás	GO	Córrego Ourinho de Deus	Nascente	50	0,78	712.870	8.489.168	22
483	100+783	100+974	Norte	BR-153/GO	Santa Tereza de Goiás	GO	Córrego Ourinho de Deus	Curso d'água	30	1,94	712.870	8.489.168	22
484	101+19	101+231	Sul	BR-153/GO	Santa Tereza de Goiás	GO	Afluente do Córrego Fundo	Nascente	50	0,78	712.579	8.488.647	22
485	101+19	101+231	Sul	BR-153/GO	Santa Tereza de Goiás	GO	Afluente do Córrego Fundo	Curso d'água	30	1,13	712.579	8.488.647	22
486	101+283	101+448	Norte	BR-153/GO	Santa Tereza de Goiás	GO	Córrego Ourinho de Deus	Nascente	50	0,78	713.103	8.488.738	22
487	101+283	101+448	Norte	BR-153/GO	Santa Tereza de Goiás	GO	Córrego Ourinho de Deus	Curso d'água	30	2,47	713.103	8.488.738	22
488	101+373	101+439	Norte	BR-153/GO	Santa Tereza de Goiás	GO	Córrego Ourinho de Deus	Nascente	50	0,78	713.096	8.488.638	22
489	101+373	101+439	Norte	BR-153/GO	Santa Tereza de Goiás	GO	Córrego Ourinho de Deus	Curso d'água	30	1,66	713.096	8.488.638	22
490	101+471	101+528	Norte	BR-153/GO	Santa Tereza de Goiás	GO	Córrego Ourinho de Deus	Curso d'água	30	2,14	713.070	8.488.528	22
491	101+588	101+626	Sul/Norte	BR-153/GO	Santa Tereza de Goiás	GO	Córrego Ourinho de Deus	Nascente	50	0,78	712.918	8.488.386	22
492	101+588	101+626	Sul/Norte	BR-153/GO	Santa Tereza de Goiás	GO	Córrego Ourinho de Deus	Curso d'água	30	2,56	712.918	8.488.386	22
493	101+588	101+589	Norte	BR-153/GO	Santa Tereza de Goiás	GO	Córrego Ourinho de Deus (lago/lagoa)	Curso d'água	30	1,13	713.059	8.488.516	22
494	102+003	102+132	Norte	BR-153/GO	Santa Tereza de Goiás	GO	Afluente do Córrego Fundo	Nascente	50	0,78	713.342	8.488.047	22
495	102+003	102+132	Norte	BR-153/GO	Santa Tereza de Goiás	GO	Afluente do Córrego Fundo	Curso d'água	30	1,87	713.342	8.488.047	22
496	102+383	102+876	Norte/Sul	BR-153/GO	Santa Tereza de Goiás	GO	Afluente do Córrego Fundo	Curso d'água	30	3,88	713.517	8.487.502	22
497	102+394	102+432	Sul/Norte	BR-153/GO	Santa Tereza de Goiás	GO	Afluente do Córrego Fundo	Curso d'água	30	4,14	713.184	8.487.586	22
498	102+876	102+876	Sul	BR-153/GO	Santa Tereza de Goiás	GO	Afluente do Córrego Fundo	Curso d'água	30	0,88	713.500	8.487.168	22
499	102+924	102+926	Sul	BR-153/GO	Santa Tereza de Goiás	GO	Afluente do Córrego Fundo	Nascente	50	0,78	713.367	8.487.130	22
500	102+924	102+926	Sul	BR-153/GO	Santa Tereza de Goiás	GO	Afluente do Córrego Fundo	Curso d'água	30	1,74	713.367	8.487.130	22
501	102+933	103+195	Sul	BR-153/GO	Santa Tereza de Goiás	GO	Afluente do Córrego Fundo	Curso d'água	30	2,48	713.499	8.486.988	22
502	103+123	103+192	Norte	BR-153/GO	Santa Tereza de Goiás	GO	Afluente do Córrego Fundo	Nascente	50	0,78	713.907	8.487.125	22
503	103+123	103+192	Norte	BR-153/GO	Santa Tereza de Goiás	GO	Afluente do Córrego Fundo	Curso d'água	30	1,33	713.907	8.487.125	22
504	103+215	103+268	Norte	BR-153/GO	Santa Tereza de Goiás	GO	Afluente do Córrego Fundo	Nascente	50	0,78	714.026	8.487.029	22
505	103+215	103+268	Norte	BR-153/GO	Santa Tereza de Goiás	GO	Afluente do Córrego Fundo	Curso d'água	30	1,21	714.026	8.487.029	22

Nº	Km	Km	Sentido	Rodovia	Município	UF	Curso d'água associado	Tipo de APP	Tamanho	Área (ha)	Coordenadas UTM		Zona
	Inicial	Final							da APP (m)		X	Y	UTM
506	103+303	103+386	Norte	BR-153/GO	Santa Tereza de Goiás	GO	Afluente do Córrego Fundo	Nascente	50	0,78	713.968	8.486.878	22
507	103+303	103+386	Norte	BR-153/GO	Santa Tereza de Goiás	GO	Afluente do Córrego Fundo	Curso d'água	30	2,43	713.968	8.486.878	22
508	103+433	103+433	Sul	BR-153/GO	Santa Tereza de Goiás	GO	Afluente do Córrego Fundo (lago/lagoa)	Curso d'água	30	0,81	713.684	8.486.684	22
509	103+794	103+955	Sul	BR-153/GO	Santa Tereza de Goiás	GO	Afluente do Córrego Fundo	Nascente	50	0,78	713.484	8.486.193	22
510	103+794	103+955	Sul	BR-153/GO	Santa Tereza de Goiás	GO	Afluente do Córrego Fundo	Curso d'água	30	1,40	713.484	8.486.193	22
511	103+822	103+952	Sul	BR-153/GO	Santa Tereza de Goiás	GO	Afluente do Córrego Fundo	Nascente	50	0,78	713.623	8.486.226	22
512	103+822	103+952	Sul	BR-153/GO	Santa Tereza de Goiás	GO	Afluente do Córrego Fundo	Curso d'água	30	2,12	713.623	8.486.226	22
513	103+956	104+202	Sul	BR-153/GO	Santa Tereza de Goiás	GO	Afluente do Córrego Fundo	Nascente	50	0,78	713.614	8.486.055	22
514	103+956	104+202	Sul	BR-153/GO	Santa Tereza de Goiás	GO	Afluente do Córrego Fundo	Curso d'água	30	2,60	713.614	8.486.055	22
515	104+067	104+067	Norte	BR-153/GO	Santa Tereza de Goiás	GO	Afluente do Córrego Fundo (lago/lagoa)	Curso d'água	30	3,40	714.109	8.485.989	22
516	104+352	104+572	Norte	BR-153/GO	Santa Tereza de Goiás	GO	Afluente do Córrego Fundo	Nascente	50	0,78	714.107	8.485.746	22
517	104+352	104+572	Norte	BR-153/GO	Santa Tereza de Goiás	GO	Afluente do Córrego Fundo	Curso d'água	30	1,91	714.107	8.485.746	22
518	104+49	104+516	Sul	BR-153/GO	Santa Tereza de Goiás	GO	Afluente do Córrego Fundo	Nascente	50	0,78	713.673	8.485.613	22
519	104+49	104+516	Sul	BR-153/GO	Santa Tereza de Goiás	GO	Afluente do Córrego Fundo	Curso d'água	30	2,23	713.673	8.485.613	22
520	104+543	104+692	Sul	BR-153/GO	Santa Tereza de Goiás	GO	Afluente do Córrego Fundo	Nascente	50	0,78	713.670	8.485.538	22
521	104+543	104+692	Sul	BR-153/GO	Santa Tereza de Goiás	GO	Afluente do Córrego Fundo	Curso d'água	30	1,23	713.670	8.485.538	22
522	104+835	105+205	Norte	BR-153/GO	Santa Tereza de Goiás	GO	Afluente do Córrego Fundo	Nascente	50	0,78	714.047	8.485.164	22
523	104+835	105+205	Norte	BR-153/GO	Santa Tereza de Goiás	GO	Afluente do Córrego Fundo	Curso d'água	30	2,61	714.047	8.485.164	22
524	104+859	104+971	Sul	BR-153/GO	Santa Tereza de Goiás	GO	Afluente do Córrego Fundo	Nascente	50	0,78	713.621	8.485.195	22
525	104+859	104+971	Sul	BR-153/GO	Santa Tereza de Goiás	GO	Afluente do Córrego Fundo	Curso d'água	30	1,16	713.621	8.485.195	22
526	105+16	106+385	Norte/Sul	BR-153/GO	Santa Tereza de Goiás	GO	Afluente do Córrego Fundo	Nascente	50	0,78	713.846	8.484.737	22
527	105+16	106+385	Norte/Sul	BR-153/GO	Santa Tereza de Goiás	GO	Afluente do Córrego Fundo	Curso d'água	30	10,80	713.846	8.484.737	22
528	105+188	105+236	Norte/Sul	BR-153/GO	Santa Tereza de Goiás	GO	Afluente do Córrego Fundo	Curso d'água	30	3,38	714.001	8.484.980	22
529	105+721	105+785	Norte	BR-153/GO	Santa Tereza de Goiás	GO	Afluente do Córrego Fundo	Curso d'água	30	1,72	714.163	8.484.445	22
530	105+748	105+797	Norte	BR-153/GO	Santa Tereza de Goiás	GO	Afluente do Córrego Fundo	Nascente	50	0,78	714.227	8.484.434	22
531	105+748	105+797	Norte	BR-153/GO	Santa Tereza de Goiás	GO	Afluente do Córrego Fundo	Curso d'água	30	0,72	714.227	8.484.434	22
532	106+304	106+576	Sul	BR-153/GO	Santa Tereza de Goiás	GO	Afluente do Córrego Fundo	Nascente	50	0,78	713.866	8.483.788	22
533	106+304	106+576	Sul	BR-153/GO	Santa Tereza de Goiás	GO	Afluente do Córrego Fundo	Curso d'água	30	2,54	713.866	8.483.788	22
534	106+468	106+468	Sul	BR-153/GO	Santa Tereza de Goiás	GO	Afluente do Córrego Fundo (lago/lagoa)	Curso d'água	30	0,58	713.885	8.483.751	22
535	107+257	107+36	Norte/Sul	BR-153/GO	Santa Tereza de Goiás	GO	Afluente do Córrego Fundo	Curso d'água	30	5,50	713.911	8.482.699	22
536	107+444	107+554	Norte	BR-153/GO	Santa Tereza de Goiás	GO	Afluente do Córrego Fundo	Nascente	50	0,78	714.275	8.482.660	22
537	107+444	107+554	Norte	BR-153/GO	Santa Tereza de Goiás	GO	Afluente do Córrego Fundo	Curso d'água	30	2,13	714.275	8.482.660	22
538	107+478	107+685	Norte	BR-153/GO	Santa Tereza de Goiás	GO	Afluente do Córrego Fundo	Nascente	50	0,78	714.098	8.482.593	22
539	107+478	107+685	Norte	BR-153/GO	Santa Tereza de Goiás	GO	Afluente do Córrego Fundo	Curso d'água	30	2,12	714.098	8.482.593	22
540	107+835	108+471	Sul	BR-153/GO	Santa Tereza de Goiás	GO	Afluente do Córrego Fundo	Curso d'água	30	4,63	713.866	8.482.174	22
541	107+97	108+045	Norte/Sul	BR-153/GO	Santa Tereza de Goiás	GO	Afluente do Córrego Fundo	Curso d'água	30	2,96	714.044	8.482.109	22
542	108+003	108+026	Norte	BR-153/GO	Santa Tereza de Goiás	GO	Afluente do Córrego Fundo	Curso d'água	30	0,49	714.263	8.482.164	22
543	108+042	108+042	Norte	BR-153/GO	Santa Tereza de Goiás	GO	Afluente do Córrego Fundo (lago/lagoa)	Curso d'água	30	0,85	714.247	8.482.126	22
544	108+088	108+218	Norte	BR-153/GO	Santa Tereza de Goiás	GO	Afluente do Córrego Fundo	Nascente	50	0,78	714.233	8.482.023	22
545	108+088	108+218	Norte	BR-153/GO	Santa Tereza de Goiás	GO	Afluente do Córrego Fundo	Curso d'água	30	1,22	714.233	8.482.023	22
546	108+471	109+523	Sul	BR-153/GO	Santa Tereza de Goiás	GO	Afluente do Córrego Fundo	Nascente	50	0,78	713.586	8.481.221	22
547	108+471	109+523	Sul	BR-153/GO	Santa Tereza de Goiás	GO	Afluente do Córrego Fundo	Curso d'água	30	7,05	713.586	8.481.221	22
548	108+553	108+637	Norte/Sul	BR-153/GO	Santa Tereza de Goiás	GO	Afluente do Córrego Fundo	Curso d'água	30	2,86	713.980	8.481.567	22
549	108+917	109+056	Sul	BR-153/GO	Santa Tereza de Goiás	GO	Afluente do Córrego Fundo	Curso d'água	30	1,39	713.613	8.481.302	22
550	109+074	109+13	Norte	BR-153/GO	Santa Tereza de Goiás	GO	Afluente do Rio Santa Tereza	Nascente	50	0,78	713.844	8.481.029	22
551	109+074	109+13	Norte	BR-153/GO	Santa Tereza de Goiás	GO	Afluente do Rio Santa Tereza	Curso d'água	30	0,78	713.844	8.481.029	22

Nº	Km	Km	Sentido	Rodovia	Município	UF	Curso d'água associado	Tipo de APP	Tamanho	Área (ha)	Coordenadas UTM		Zona
	Inicial	Final							da APP (m)		X	Y	UTM
552	109+09	109+103	Sul	BR-153/GO	Santa Tereza de Goiás	GO	Afluente do Córrego Fundo	Curso d'água	30	0,45	713.498	8.481.266	22
553	109+098	109+098	Sul	BR-153/GO	Santa Tereza de Goiás	GO	Afluente do Córrego Fundo (lago/lagoa)	Curso d'água	30	0,65	713.535	8.481.283	22
554	109+14	109+23	Sul	BR-153/GO	Santa Tereza de Goiás	GO	Afluente do Córrego Fundo	Curso d'água	30	1,18	713.373	8.481.234	22
555	109+14	109+14	Sul	BR-153/GO	Santa Tereza de Goiás	GO	Afluente do Córrego Fundo (lago/lagoa)	Curso d'água	30	0,70	713.487	8.481.247	22
556	109+456	109+548	Norte	BR-153/GO	Santa Tereza de Goiás	GO	Afluente do Rio Santa Tereza	Nascente	50	0,78	713.609	8.480.719	22
557	109+456	109+548	Norte	BR-153/GO	Santa Tereza de Goiás	GO	Afluente do Rio Santa Tereza	Curso d'água	30	1,22	713.609	8.480.719	22
558	109+617	109+617	Norte	BR-153/GO	Santa Tereza de Goiás	GO	Afluente do Rio Santa Tereza (lago/lagoa)	Curso d'água	30	1,17	713.668	8.480.616	22
559	109+619	109+694	Norte	BR-153/GO	Santa Tereza de Goiás	GO	Afluente do Rio Santa Tereza	Nascente	50	0,78	713.533	8.480.599	22
560	109+619	109+694	Norte	BR-153/GO	Santa Tereza de Goiás	GO	Afluente do Rio Santa Tereza	Curso d'água	30	1,19	713.533	8.480.599	22
561	109+932	110+088	Norte/Sul	BR-153/GO	Santa Tereza de Goiás	GO	Afluente do Rio Santa Tereza	Curso d'água	30	2,88	713.279	8.480.382	22
562	110+032	110+116	Sul	BR-153/GO	Santa Tereza de Goiás	GO	Afluente do Rio Santa Tereza	Nascente	50	0,78	712.934	8.480.414	22
563	110+032	110+116	Sul	BR-153/GO	Santa Tereza de Goiás	GO	Afluente do Rio Santa Tereza	Curso d'água	30	0,90	712.934	8.480.414	22
564	110+079	110+096	Sul	BR-153/GO	Santa Tereza de Goiás	GO	Afluente do Rio Santa Tereza	Curso d'água	30	0,59	713.011	8.480.377	22
565	110+079	110+079	Sul	BR-153/GO	Santa Tereza de Goiás	GO	Afluente do Rio Santa Tereza (lago/lagoa)	Curso d'água	30	1,25	712.976	8.480.325	22
566	110+088	110+088	Sul	BR-153/GO	Santa Tereza de Goiás	GO	Afluente do Rio Santa Tereza (lago/lagoa)	Curso d'água	30	1,02	713.022	8.480.327	22
567	110+129	110+155	Sul	BR-153/GO	Santa Tereza de Goiás	GO	Afluente do Rio Santa Tereza	Nascente	50	0,78	712.898	8.480.365	22
568	110+129	110+155	Sul	BR-153/GO	Santa Tereza de Goiás	GO	Afluente do Rio Santa Tereza	Curso d'água	30	0,75	712.898	8.480.365	22
569	110+358	110+404	Norte	BR-153/GO	Santa Tereza de Goiás	GO	Afluente do Rio Santa Tereza	Nascente	50	0,78	713.221	8.479.901	22
570	110+358	110+404	Norte	BR-153/GO	Santa Tereza de Goiás	GO	Afluente do Rio Santa Tereza	Curso d'água	30	2,07	713.221	8.479.901	22
571	110+428	110+471	Norte	BR-153/GO	Santa Tereza de Goiás	GO	Afluente do Rio Santa Tereza	Nascente	50	0,78	713.148	8.479.905	22
572	110+428	110+471	Norte	BR-153/GO	Santa Tereza de Goiás	GO	Afluente do Rio Santa Tereza	Curso d'água	30	1,14	713.148	8.479.905	22
573	110+435	110+518	Norte	BR-153/GO	Santa Tereza de Goiás	GO	Afluente do Rio Santa Tereza	Nascente	50	0,78	713.137	8.479.854	22
574	110+435	110+518	Norte	BR-153/GO	Santa Tereza de Goiás	GO	Afluente do Rio Santa Tereza	Curso d'água	30	1,56	713.137	8.479.854	22
575	110+674	110+732	Norte	BR-153/GO	Santa Tereza de Goiás	GO	Afluente do Rio Santa Tereza	Nascente	50	0,78	713.101	8.479.704	22
576	110+674	110+732	Norte	BR-153/GO	Santa Tereza de Goiás	GO	Afluente do Rio Santa Tereza	Curso d'água	30	1,70	713.101	8.479.704	22
577	110+806	110+842	Norte	BR-153/GO	Santa Tereza de Goiás	GO	Afluente do Rio Santa Tereza	Nascente	50	0,78	713.111	8.479.625	22
578	110+806	110+842	Norte	BR-153/GO	Santa Tereza de Goiás	GO	Afluente do Rio Santa Tereza	Curso d'água	30	1,54	713.111	8.479.625	22
579	110+853	110+908	Norte	BR-153/GO	Santa Tereza de Goiás	GO	Afluente do Rio Santa Tereza	Nascente	50	0,78	713.103	8.479.571	22
580	110+853	110+908	Norte	BR-153/GO	Santa Tereza de Goiás	GO	Afluente do Rio Santa Tereza	Curso d'água	30	1,30	713.103	8.479.571	22
581	110+855	110+906	Norte	BR-153/GO	Santa Tereza de Goiás	GO	Afluente do Rio Santa Tereza	Nascente	50	0,78	713.061	8.479.581	22
582	110+855	110+906	Norte	BR-153/GO	Santa Tereza de Goiás	GO	Afluente do Rio Santa Tereza	Curso d'água	30	0,73	713.061	8.479.581	22
583	110+906	110+962	Norte	BR-153/GO	Santa Tereza de Goiás	GO	Afluente do Rio Santa Tereza	Nascente	50	0,78	713.042	8.479.528	22
584	110+906	110+962	Norte	BR-153/GO	Santa Tereza de Goiás	GO	Afluente do Rio Santa Tereza	Curso d'água	30	0,74	713.042	8.479.528	22
585	110+997	111+095	Norte	BR-153/GO	Santa Tereza de Goiás	GO	Afluente do Rio Santa Tereza	Nascente	50	0,78	713.198	8.479.436	22
586	110+997	111+095	Norte	BR-153/GO	Santa Tereza de Goiás	GO	Afluente do Rio Santa Tereza	Curso d'água	30	2,02	713.198	8.479.436	22
587	111+065	111+066	Norte	BR-153/GO	Santa Tereza de Goiás	GO	Afluente do Rio Santa Tereza	Nascente	50	0,78	713.185	8.479.427	22
588	111+065	111+066	Norte	BR-153/GO	Santa Tereza de Goiás	GO	Afluente do Rio Santa Tereza	Curso d'água	30	0,59	713.185	8.479.427	22
589	111+067	111+131	Norte	BR-153/GO	Santa Tereza de Goiás	GO	Afluente do Rio Santa Tereza	Nascente	50	0,78	713.183	8.479.377	22
590	111+067	111+131	Norte	BR-153/GO	Santa Tereza de Goiás	GO	Afluente do Rio Santa Tereza	Curso d'água	30	0,91	713.183	8.479.377	22
591	111+102	111+183	Norte	BR-153/GO	Santa Tereza de Goiás	GO	Afluente do Rio Santa Tereza	Nascente	50	0,78	713.172	8.479.324	22
592	111+102	111+183	Norte	BR-153/GO	Santa Tereza de Goiás	GO	Afluente do Rio Santa Tereza	Curso d'água	30	1,12	713.172	8.479.324	22
593	111+144	111+243	Norte	BR-153/GO	Santa Tereza de Goiás	GO	Afluente do Rio Santa Tereza	Nascente	50	0,78	713.232	8.479.307	22
594	111+144	111+243	Norte	BR-153/GO	Santa Tereza de Goiás	GO	Afluente do Rio Santa Tereza	Curso d'água	30	1,02	713.232	8.479.307	22
595	111+578	111+771	Norte	BR-153/GO	Santa Tereza de Goiás	GO	Afluente do Córrego Poção	Nascente	50	0,78	713.165	8.478.881	22
596	111+578	111+771	Norte	BR-153/GO	Santa Tereza de Goiás	GO	Afluente do Córrego Poção	Curso d'água	30	1,98	713.165	8.478.881	22
597	111+581	111+66	Sul	BR-153/GO	Santa Tereza de Goiás	GO	Afluente do Ribeirão Veríssimo	Nascente	50	0,78	712.836	8.478.791	22

Nº	Km	Km	Sentido	Rodovia	Município	UF	Curso d'água associado	Tipo de APP	Tamanho	Área (ha)	Coordenadas UTM		Zona
	Inicial	Final							da APP (m)		X	Y	UTM
598	111+581	111+66	Sul	BR-153/GO	Santa Tereza de Goiás	GO	Afluente do Ribeirão Veríssimo	Curso d'água	30	1,75	712.836	8.478.791	22
599	111+852	111+852	Sul	BR-153/GO	Santa Tereza de Goiás	GO	Afluente do Ribeirão Veríssimo (lago/lagoa)	Curso d'água	30	1,10	712.809	8.478.511	22
600	111+916	112+008	Sul	BR-153/GO	Santa Tereza de Goiás	GO	Afluente do Ribeirão Veríssimo	Nascente	50	0,78	712.856	8.478.457	22
601	111+916	112+008	Sul	BR-153/GO	Santa Tereza de Goiás	GO	Afluente do Ribeirão Veríssimo	Curso d'água	30	0,96	712.856	8.478.457	22
602	111+947	112+003	Norte	BR-153/GO	Santa Tereza de Goiás	GO	Afluente do Córrego Poção	Nascente	50	0,78	713.366	8.478.549	22
603	111+947	112+003	Norte	BR-153/GO	Santa Tereza de Goiás	GO	Afluente do Córrego Poção	Curso d'água	30	1,39	713.366	8.478.549	22
604	112+286	112+383	Norte	BR-153/GO	Santa Tereza de Goiás	GO	Afluente do Córrego Poção	Nascente	50	0,78	713.378	8.478.192	22
605	112+286	112+383	Norte	BR-153/GO	Santa Tereza de Goiás	GO	Afluente do Córrego Poção	Curso d'água	30	1,91	713.378	8.478.192	22
606	112+377	112+418	Norte	BR-153/GO	Santa Tereza de Goiás	GO	Afluente do Córrego Poção	Nascente	50	0,78	713.405	8.478.103	22
607	112+377	112+418	Norte	BR-153/GO	Santa Tereza de Goiás	GO	Afluente do Córrego Poção	Curso d'água	30	0,91	713.405	8.478.103	22
608	112+546	112+696	Norte	BR-153/GO	Santa Tereza de Goiás	GO	Afluente do Córrego Poção	Nascente	50	0,78	713.442	8.477.826	22
609	112+546	112+696	Norte	BR-153/GO	Santa Tereza de Goiás	GO	Afluente do Córrego Poção	Curso d'água	30	1,81	713.442	8.477.826	22
610	112+791	112+943	Sul	BR-153/GO	Santa Tereza de Goiás	GO	Afluente do Córrego Poção	Nascente	50	0,78	712.990	8.477.656	22
611	112+791	112+943	Sul	BR-153/GO	Santa Tereza de Goiás	GO	Afluente do Córrego Poção	Curso d'água	30	1,35	712.990	8.477.656	22
612	112+843	112+895	Norte	BR-153/GO	Santa Tereza de Goiás	GO	Afluente do Córrego Poção	Nascente	50	0,78	713.288	8.477.579	22
613	112+843	112+895	Norte	BR-153/GO	Santa Tereza de Goiás	GO	Afluente do Córrego Poção	Curso d'água	30	1,08	713.288	8.477.579	22
614	112+866	112+948	Sul/Norte	BR-153/GO	Estrela do Norte/ Santa Tereza de Goiás	GO	Córrego Poção	Curso d'água	30	3,20	713.211	8.477.519	22
615	112+934	113+7	Norte	BR-153/GO	Estrela do Norte/ Santa Tereza de Goiás	GO	Córrego Poção	Curso d'água	30	5,70	713.134	8.477.113	22
616	112+943	112+943	Sul	BR-153/GO	Santa Tereza de Goiás	GO	Afluente do Córrego Poção (lago/lagoa)	Curso d'água	30	1,12	712.945	8.477.525	22
617	112+987	112+995	Sul	BR-153/GO	Santa Tereza de Goiás	GO	Afluente do Córrego Poção	Curso d'água	30	0,88	712.876	8.477.528	22
618	113+296	113+348	Sul/Norte	BR-153/GO	Estrela do Norte	GO	Afluente do Córrego Poção	Nascente	50	0,78	712.887	8.477.101	22
619	113+296	113+348	Sul/Norte	BR-153/GO	Estrela do Norte	GO	Afluente do Córrego Poção	Curso d'água	30	3,15	712.887	8.477.101	22
620	113+449	113+548	Sul	BR-153/GO	Estrela do Norte	GO	Afluente do Córrego Poção	Nascente	50	0,78	712.768	8.477.057	22
621	113+449	113+548	Sul	BR-153/GO	Estrela do Norte	GO	Afluente do Córrego Poção	Curso d'água	30	1,18	712.768	8.477.057	22
622	113+587	113+659	Norte	BR-153/GO	Estrela do Norte	GO	Afluente do Córrego Poção	Nascente	50	0,78	713.101	8.476.843	22
623	113+587	113+659	Norte	BR-153/GO	Estrela do Norte	GO	Afluente do Córrego Poção	Curso d'água	30	1,11	713.101	8.476.843	22
624	113+688	113+846	Norte	BR-153/GO	Estrela do Norte	GO	Afluente do Córrego Poção	Nascente	50	0,78	713.130	8.476.684	22
625	113+688	113+846	Norte	BR-153/GO	Estrela do Norte	GO	Afluente do Córrego Poção	Curso d'água	30	1,53	713.130	8.476.684	22
626	113+713	113+77	Sul	BR-153/GO	Estrela do Norte	GO	Afluente do Ribeirão Veríssimo	Nascente	50	0,78	712.701	8.476.817	22
627	113+713	113+77	Sul	BR-153/GO	Estrela do Norte	GO	Afluente do Ribeirão Veríssimo	Curso d'água	30	0,80	712.701	8.476.817	22
628	113+72	113+778	Norte	BR-153/GO	Estrela do Norte	GO	Afluente do Córrego Poção	Nascente	50	0,78	713.228	8.476.686	22
629	113+72	113+778	Norte	BR-153/GO	Estrela do Norte	GO	Afluente do Córrego Poção	Curso d'água	30	0,75	713.228	8.476.686	22
630	113+909	113+919	Sul	BR-153/GO	Estrela do Norte	GO	Afluente do Ribeirão Veríssimo	Nascente	50	0,78	712.700	8.476.647	22
631	113+909	113+919	Sul	BR-153/GO	Estrela do Norte	GO	Afluente do Ribeirão Veríssimo	Curso d'água	30	0,94	712.700	8.476.647	22
632	113+911	113+989	Sul	BR-153/GO	Estrela do Norte	GO	Afluente do Ribeirão Veríssimo	Nascente	50	0,78	712.700	8.476.620	22
633	113+911	113+989	Sul	BR-153/GO	Estrela do Norte	GO	Afluente do Ribeirão Veríssimo	Curso d'água	30	1,24	712.700	8.476.620	22
634	113+941	113+991	Sul	BR-153/GO	Estrela do Norte	GO	Afluente do Ribeirão Veríssimo	Nascente	50	0,78	712.641	8.476.598	22
635	113+941	113+991	Sul	BR-153/GO	Estrela do Norte	GO	Afluente do Ribeirão Veríssimo	Curso d'água	30	0,69	712.641	8.476.598	22
636	114+168	114+186	Sul	BR-153/GO	Estrela do Norte	GO	Afluente do Ribeirão Veríssimo	Nascente	50	0,78	712.595	8.476.386	22
637	114+168	114+186	Sul	BR-153/GO	Estrela do Norte	GO	Afluente do Ribeirão Veríssimo	Curso d'água	30	0,62	712.595	8.476.386	22
638	114+28	115+594	Norte	BR-153/GO	Estrela do Norte	GO	Córrego Poção	Curso d'água	30	8,83	712.871	8.475.585	22
639	115+265	115+419	Norte	BR-153/GO	Estrela do Norte	GO	Afluente do Córrego Poção	Curso d'água	30	1,59	712.811	8.475.130	22
640	115+578	115+578	Norte	BR-153/GO	Estrela do Norte	GO	Córrego Poção (lago/lagoa)	Curso d'água	30	0,81	712.606	8.474.917	22
641	115+61	116+369	Sul/Norte	BR-153/GO	Estrela do Norte	GO	Córrego Poção	Nascente	50	0,78	712.395	8.474.588	22
642	115+61	116+369	Sul/Norte	BR-153/GO	Estrela do Norte	GO	Córrego Poção	Curso d'água	30	4,95	712.395	8.474.588	22
643	116+445	116+539	Sul	BR-153/GO	Estrela do Norte	GO	Afluente do Ribeirão Veríssimo	Nascente	50	0,78	712.182	8.474.110	22

Nº	Km	Km	Sentido	Rodovia	Município	UF	Curso d'água associado	Tipo de APP	Tamanho	Área (ha)	Coordenadas UTM		Zona
	Inicial	Final							da APP (m)		X	Y	UTM
644	116+445	116+539	Sul	BR-153/GO	Estrela do Norte	GO	Afluente do Ribeirão Veríssimo	Curso d'água	30	0,93	712.182	8.474.110	22
645	116+539	116+539	Sul	BR-153/GO	Estrela do Norte	GO	Afluente do Ribeirão Veríssimo (lago/lagoa)	Curso d'água	30	0,72	712.134	8.474.043	22
646	116+552	116+593	Sul	BR-153/GO	Estrela do Norte	GO	Afluente do Ribeirão Veríssimo	Curso d'água	30	0,77	712.082	8.474.048	22
647	116+713	116+79	Sul	BR-153/GO	Estrela do Norte	GO	Afluente do Ribeirão Veríssimo	Nascente	50	0,78	712.142	8.473.851	22
648	116+713	116+79	Sul	BR-153/GO	Estrela do Norte	GO	Afluente do Ribeirão Veríssimo	Curso d'água	30	0,79	712.142	8.473.851	22
649	116+773	116+8	Sul	BR-153/GO	Estrela do Norte	GO	Afluente do Ribeirão Veríssimo	Nascente	50	0,78	712.101	8.473.821	22
650	116+773	116+8	Sul	BR-153/GO	Estrela do Norte	GO	Afluente do Ribeirão Veríssimo	Curso d'água	30	1,60	712.101	8.473.821	22
651	116+913	116+935	Sul	BR-153/GO	Estrela do Norte	GO	Afluente do Ribeirão Veríssimo	Nascente	50	0,78	711.986	8.473.710	22
652	116+913	116+935	Sul	BR-153/GO	Estrela do Norte	GO	Afluente do Ribeirão Veríssimo	Curso d'água	30	0,51	711.986	8.473.710	22
653	117+102	117+317	Sul/Norte	BR-153/GO	Estrela do Norte	GO	Afluente do Ribeirão Veríssimo	Curso d'água	30	4,35	712.209	8.473.360	22
654	117+414	117+659	Sul	BR-153/GO	Estrela do Norte	GO	Afluente do Ribeirão Veríssimo	Curso d'água	30	2,19	711.896	8.473.100	22
655	117+607	117+699	Norte	BR-153/GO	Estrela do Norte	GO	Afluente do Ribeirão Veríssimo	Nascente	50	0,78	712.306	8.472.900	22
656	117+607	117+699	Norte	BR-153/GO	Estrela do Norte	GO	Afluente do Ribeirão Veríssimo	Curso d'água	30	1,42	712.306	8.472.900	22
657	117+657	117+895	Norte/Sul	BR-153/GO	Estrela do Norte	GO	Afluente do Ribeirão Veríssimo	Nascente	50	0,78	712.232	8.472.821	22
658	117+657	117+657	Sul	BR-153/GO	Estrela do Norte	GO	Afluente do Ribeirão Veríssimo (lago/lagoa)	Curso d'água	30	1,30	711.960	8.472.957	22
659	117+657	117+895	Norte/Sul	BR-153/GO	Estrela do Norte	GO	Afluente do Ribeirão Veríssimo	Curso d'água	30	3,09	712.232	8.472.821	22
660	117+736	117+821	Norte	BR-153/GO	Estrela do Norte	GO	Afluente do Ribeirão Veríssimo	Nascente	50	0,78	712.191	8.472.792	22
661	117+736	117+821	Norte	BR-153/GO	Estrela do Norte	GO	Afluente do Ribeirão Veríssimo	Curso d'água	30	0,88	712.191	8.472.792	22
662	117+949	117+949	Sul	BR-153/GO	Estrela do Norte	GO	Afluente do Ribeirão Veríssimo (lago/lagoa)	Curso d'água	30	1,15	711.748	8.472.669	22
663	118+017	118+161	Sul	BR-153/GO	Estrela do Norte	GO	Afluente do Ribeirão Veríssimo	Nascente	50	0,78	711.732	8.472.577	22
664	118+017	118+161	Sul	BR-153/GO	Estrela do Norte	GO	Afluente do Ribeirão Veríssimo	Curso d'água	30	1,20	711.732	8.472.577	22
665	118+273	118+407	Sul	BR-153/GO	Estrela do Norte	GO	Afluente do Ribeirão Veríssimo	Nascente	50	0,78	711.754	8.472.343	22
666	118+273	118+407	Sul	BR-153/GO	Estrela do Norte	GO	Afluente do Ribeirão Veríssimo	Curso d'água	30	1,76	711.754	8.472.343	22
667	118+407	118+861	Norte/Sul	BR-153/GO	Estrela do Norte	GO	Afluente do Ribeirão Veríssimo	Curso d'água	30	5,33	712.068	8.471.865	22
668	118+551	118+588	Sul	BR-153/GO	Estrela do Norte	GO	Afluente do Ribeirão Veríssimo	Nascente	50	0,78	711.645	8.472.102	22
669	118+551	118+588	Sul	BR-153/GO	Estrela do Norte	GO	Afluente do Ribeirão Veríssimo	Curso d'água	30	0,74	711.645	8.472.102	22
670	119+873	120+364	Sul/Norte	BR-153/GO	Estrela do Norte	GO	Afluente do Rio Santa Teresa	Curso d'água	30	4,60	711.589	8.470.477	22
671	119+883	119+903	Sul	BR-153/GO	Estrela do Norte	GO	Afluente do Rio Santa Teresa	Curso d'água	30	0,70	711.376	8.470.815	22
672	119+883	119+883	Sul	BR-153/GO	Estrela do Norte	GO	Afluente do Rio Santa Teresa (lago/lagoa)	Curso d'água	30	0,81	711.428	8.470.813	22
673	120+164	120+239	Norte	BR-153/GO	Estrela do Norte	GO	Afluente do Rio Santa Teresa	Curso d'água	30	1,33	711.752	8.470.417	22
674	121+005	121+021	Norte	BR-153/GO	Estrela do Norte	GO	Afluente do Rio Santa Teresa	Nascente	50	0,78	711.573	8.469.620	22
675	121+005	121+021	Norte	BR-153/GO	Estrela do Norte	GO	Afluente do Rio Santa Teresa	Curso d'água	30	1,31	711.573	8.469.620	22
676	121+193	121+283	Norte	BR-153/GO	Estrela do Norte	GO	Afluente do Rio Santa Teresa	Nascente	50	0,78	711.516	8.469.395	22
677	121+193	121+283	Norte	BR-153/GO	Estrela do Norte	GO	Afluente do Rio Santa Teresa	Curso d'água	30	1,52	711.516	8.469.395	22
678	122+553	122+954	Sul	BR-153/GO	Estrela do Norte	GO	Afluente do Córrego Duas Pontes	Curso d'água	30	3,29	710.929	8.467.933	22
679	122+557	122+557	Sul	BR-153/GO	Estrela do Norte	GO	Afluente do Córrego Duas Pontes (lago/lagoa)	Curso d'água	30	6,38	710.565	8.468.452	22
680	122+755	122+755	Norte	BR-153/GO	Estrela do Norte	GO	Afluente do Córrego Duas Pontes (lago/lagoa)	Curso d'água	30	3,41	711.405	8.467.740	22
681	122+765	122+778	Norte/Sul	BR-153/GO	Estrela do Norte	GO	Afluente do Córrego Duas Pontes	Curso d'água	30	2,31	711.111	8.467.937	22
682	122+778	122+818	Sul	BR-153/GO	Estrela do Norte	GO	Afluente do Córrego Duas Pontes	Nascente	50	0,78	710.781	8.467.952	22
683	122+778	122+818	Sul	BR-153/GO	Estrela do Norte	GO	Afluente do Córrego Duas Pontes	Curso d'água	30	2,19	710.781	8.467.952	22
684	122+954	122+954	Sul	BR-153/GO	Estrela do Norte	GO	Afluente do Córrego Duas Pontes (lago/lagoa)	Curso d'água	30	1,44	710.736	8.467.723	22
685	123+038	123+129	Sul	BR-153/GO	Estrela do Norte	GO	Afluente do Córrego Duas Pontes	Curso d'água	30	1,14	710.671	8.467.689	22
686	123+817	123+901	Norte	BR-153/GO	Estrela do Norte	GO	Afluente do Córrego Duas Pontes	Nascente	50	0,78	710.957	8.466.835	22
687	123+817	123+901	Norte	BR-153/GO	Estrela do Norte	GO	Afluente do Córrego Duas Pontes	Curso d'água	30	0,79	710.957	8.466.835	22
688	123+911	123+93	Norte	BR-153/GO	Estrela do Norte	GO	Afluente do Córrego Duas Pontes	Nascente	50	0,78	710.911	8.466.795	22
689	123+911	123+93	Norte	BR-153/GO	Estrela do Norte	GO	Afluente do Córrego Duas Pontes	Curso d'água	30	1,65	710.911	8.466.795	22

Nº	Km	Km	Sentido	Rodovia	Município	UF	Curso d'água associado	Tipo de APP	Tamanho	Área (ha)	Coordenadas UTM		Zona
	Inicial	Final							da APP (m)		X	Y	UTM
690	124+201	124+219	Norte	BR-153/GO	Estrela do Norte	GO	Afluente do Córrego Duas Pontes	Nascente	50	0,78	710.817	8.466.458	22
691	124+201	124+219	Norte	BR-153/GO	Estrela do Norte	GO	Afluente do Córrego Duas Pontes	Curso d'água	30	1,91	710.817	8.466.458	22
692	124+846	125+036	Norte	BR-153/GO	Estrela do Norte	GO	Afluente do Córrego Duas Pontes	Nascente	50	0,78	710.665	8.465.793	22
693	124+846	125+036	Norte	BR-153/GO	Estrela do Norte	GO	Afluente do Córrego Duas Pontes	Curso d'água	30	1,73	710.665	8.465.793	22
694	124+896	125+069	Sul/Norte	BR-153/GO	Estrela do Norte	GO	Afluente do Córrego Duas Pontes	Curso d'água	30	4,16	710.474	8.465.747	22
695	125+518	125+588	Sul/Norte	BR-153/GO	Estrela do Norte	GO	Afluente do Córrego Duas Pontes	Curso d'água	30	3,92	710.367	8.465.231	22
696	125+97	126+85	Sul/Norte	BR-153/GO	Estrela do Norte	GO	Córrego Duas Pontes	Curso d'água	30	8,19	710.052	8.464.196	22
697	126+036	126+425	Norte	BR-153/GO	Estrela do Norte	GO	Afluente do Córrego Duas Pontes	Nascente	50	0,78	710.452	8.464.331	22
698	126+036	126+425	Norte	BR-153/GO	Estrela do Norte	GO	Afluente do Córrego Duas Pontes	Curso d'água	30	3,24	710.452	8.464.331	22
699	126+063	126+308	Norte	BR-153/GO	Estrela do Norte	GO	Afluente do Córrego Duas Pontes	Nascente	50	0,78	710.422	8.464.606	22
700	126+063	126+308	Norte	BR-153/GO	Estrela do Norte	GO	Afluente do Córrego Duas Pontes	Curso d'água	30	2,28	710.422	8.464.606	22
701	126+14	126+262	Norte	BR-153/GO	Estrela do Norte	GO	Afluente do Córrego Duas Pontes	Nascente	50	0,78	710.455	8.464.558	22
702	126+14	126+262	Norte	BR-153/GO	Estrela do Norte	GO	Afluente do Córrego Duas Pontes	Curso d'água	30	1,22	710.455	8.464.558	22
703	126+274	126+35	Sul	BR-153/GO	Estrela do Norte	GO	Afluente do Córrego Duas Pontes	Curso d'água	30	1,40	709.989	8.464.536	22
704	126+352	126+386	Sul	BR-153/GO	Estrela do Norte	GO	Afluente do Córrego Duas Pontes	Curso d'água	30	1,09	709.960	8.464.483	22
705	126+85	127+339	Sul	BR-153/GO	Estrela do Norte	GO	Afluente do Córrego Duas Pontes	Curso d'água	30	3,37	709.938	8.463.745	22
706	126+918	127+165	Sul	BR-153/GO	Estrela do Norte	GO	Córrego Duas Pontes	Curso d'água	30	2,46	709.839	8.463.825	22
707	127+236	127+236	Sul	BR-153/GO	Estrela do Norte	GO	Afluente do Córrego Duas Pontes (lago/lagoa)	Curso d'água	30	0,48	709.925	8.463.598	22
708	127+339	127+641	Norte/Sul	BR-153/GO	Estrela do Norte	GO	Afluente do Córrego Duas Pontes	Curso d'água	30	3,10	710.011	8.463.286	22
709	127+527	127+889	Sul/Norte	BR-153/GO	Estrela do Norte	GO	Afluente do Córrego Duas Pontes	Nascente	50	0,78	709.881	8.463.134	22
710	127+527	127+889	Sul/Norte	BR-153/GO	Estrela do Norte	GO	Afluente do Córrego Duas Pontes	Curso d'água	30	2,74	709.881	8.463.134	22
711	128+986	129+997	Sul/Norte	BR-153/GO	Estrela do Norte	GO	Córrego Duas Pontes	Curso d'água	30	8,19	709.058	8.461.459	22
712	129+942	130+761	Norte	BR-153/GO	Estrela do Norte/ Mara Rosa	GO	Córrego Duas Pontes	Curso d'água	30	6,15	708.979	8.460.313	22
713	130+019	130+029	Norte	BR-153/GO	Estrela do Norte	GO	Afluente do Córrego Duas Pontes (lago/lagoa)	Curso d'água	30	0,68	709.068	8.460.985	22
714	130+301	130+497	Norte	BR-153/GO	Mara Rosa	GO	Afluente do Córrego Duas Pontes	Nascente	50	0,78	709.069	8.460.521	22
715	130+301	130+497	Norte	BR-153/GO	Mara Rosa	GO	Afluente do Córrego Duas Pontes	Curso d'água	30	2,08	709.069	8.460.521	22
716	130+571	130+573	Norte	BR-153/GO	Mara Rosa	GO	Afluente do Córrego Duas Pontes	Nascente	50	0,78	709.005	8.460.368	22
717	130+571	130+573	Norte	BR-153/GO	Mara Rosa	GO	Afluente do Córrego Duas Pontes	Curso d'água	30	1,03	709.005	8.460.368	22
718	130+584	130+734	Norte	BR-153/GO	Mara Rosa	GO	Afluente do Córrego Duas Pontes	Curso d'água	30	1,41	708.902	8.460.336	22
719	130+647	130+775	Norte	BR-153/GO	Mara Rosa	GO	Córrego Duas Pontes	Curso d'água	30	1,13	708.923	8.460.282	22
720	130+727	131+074	Sul/Norte	BR-153/GO	Mara Rosa	GO	Afluente do Córrego Duas Pontes	Nascente	50	0,78	708.575	8.460.253	22
721	130+727	131+074	Sul/Norte	BR-153/GO	Mara Rosa	GO	Afluente do Córrego Duas Pontes	Curso d'água	30	3,31	708.575	8.460.253	22
722	130+727	130+727	Norte	BR-153/GO	Mara Rosa	GO	Afluente do Córrego Duas Pontes (lago/lagoa)	Curso d'água	30	0,64	708.830	8.460.305	22
723	130+772	130+83	Sul	BR-153/GO	Estrela do Norte/ Mara Rosa	GO	Afluente do Córrego Duas Pontes	Nascente	50	0,78	708.514	8.460.323	22
724	130+772	130+83	Sul	BR-153/GO	Estrela do Norte/ Mara Rosa	GO	Afluente do Córrego Duas Pontes	Curso d'água	30	1,35	708.514	8.460.323	22
725	130+775	131+164	Norte	BR-153/GO	Mara Rosa	GO	Córrego Duas Pontes	Curso d'água	30	2,92	708.796	8.460.048	22
726	130+882	130+905	Sul	BR-153/GO	Estrela do Norte/ Mara Rosa	GO	Afluente do Córrego Duas Pontes	Nascente	50	0,78	708.488	8.460.253	22
727	130+882	130+905	Sul	BR-153/GO	Estrela do Norte/ Mara Rosa	GO	Afluente do Córrego Duas Pontes	Curso d'água	30	0,79	708.488	8.460.253	22
728	130+933	130+948	Sul	BR-153/GO	Estrela do Norte/ Mara Rosa	GO	Afluente do Córrego Duas Pontes	Nascente	50	0,78	708.452	8.460.222	22
729	130+933	130+948	Sul	BR-153/GO	Estrela do Norte/ Mara Rosa	GO	Afluente do Córrego Duas Pontes	Curso d'água	30	0,61	708.452	8.460.222	22
730	130+954	131+052	Sul	BR-153/GO	Estrela do Norte/ Mara Rosa	GO	Afluente do Córrego Duas Pontes	Nascente	50	0,78	708.398	8.460.192	22
731	130+954	131+052	Sul	BR-153/GO	Estrela do Norte/ Mara Rosa	GO	Afluente do Córrego Duas Pontes	Curso d'água	30	1,10	708.398	8.460.192	22
732	130+982	131+058	Sul	BR-153/GO	Mara Rosa	GO	Afluente do Córrego Duas Pontes	Nascente	50	0,78	708.427	8.460.144	22
733	130+982	131+058	Sul	BR-153/GO	Mara Rosa	GO	Afluente do Córrego Duas Pontes	Curso d'água	30	0,77	708.427	8.460.144	22
734	131+134	131+174	Norte	BR-153/GO	Mara Rosa	GO	Afluente do Córrego Duas Pontes	Nascente	50	0,78	708.666	8.459.921	22
735	131+134	131+174	Norte	BR-153/GO	Mara Rosa	GO	Afluente do Córrego Duas Pontes	Curso d'água	30	0,90	708.666	8.459.921	22

Nº	Km	Km	Sentido	Rodovia	Município	UF	Curso d'água associado	Tipo de APP	Tamanho	Área (ha)	Coordenadas UTM		Zona
	Inicial	Final							da APP (m)		X	Y	UTM
736	131+174	131+174	Norte	BR-153/GO	Mara Rosa	GO	Afluente do Córrego Duas Pontes (lago/lagoa)	Curso d'água	30	0,67	708.709	8.459.848	22
737	131+183	131+207	Norte	BR-153/GO	Mara Rosa	GO	Afluente do Córrego Duas Pontes	Nascente	50	0,78	708.771	8.459.815	22
738	131+183	131+207	Norte	BR-153/GO	Mara Rosa	GO	Afluente do Córrego Duas Pontes	Curso d'água	30	1,18	708.771	8.459.815	22
739	131+188	131+331	Norte	BR-153/GO	Mara Rosa	GO	Córrego Duas Pontes	Nascente	50	0,78	708.621	8.459.815	22
740	131+188	131+331	Norte	BR-153/GO	Mara Rosa	GO	Córrego Duas Pontes	Curso d'água	30	1,24	708.621	8.459.815	22
741	131+2	131+264	Norte	BR-153/GO	Mara Rosa	GO	Afluente do Córrego Duas Pontes	Nascente	50	0,78	708.688	8.459.813	22
742	131+2	131+264	Norte	BR-153/GO	Mara Rosa	GO	Afluente do Córrego Duas Pontes	Curso d'água	30	0,66	708.688	8.459.813	22
743	131+321	131+848	Sul	BR-153/GO	Mara Rosa	GO	Afluente do Córrego Santo Antônio	Curso d'água	30	4,10	708.359	8.459.594	22
744	131+44	131+598	Sul	BR-153/GO	Mara Rosa	GO	Afluente do Córrego Santo Antônio	Nascente	50	0,78	708.297	8.459.673	22
745	131+44	131+598	Sul	BR-153/GO	Mara Rosa	GO	Afluente do Córrego Santo Antônio	Curso d'água	30	1,65	708.297	8.459.673	22
746	131+576	131+696	Norte	BR-153/GO	Mara Rosa	GO	Afluente do Córrego Santo Antônio	Nascente	50	0,78	708.500	8.459.448	22
747	131+576	131+696	Norte	BR-153/GO	Mara Rosa	GO	Afluente do Córrego Santo Antônio	Curso d'água	30	1,13	708.500	8.459.448	22
748	131+583	131+992	Norte	BR-153/GO	Mara Rosa	GO	Afluente do Córrego Santo Antônio	Nascente	50	0,78	708.465	8.459.330	22
749	131+583	131+992	Norte	BR-153/GO	Mara Rosa	GO	Afluente do Córrego Santo Antônio	Curso d'água	30	3,22	708.465	8.459.330	22
750	131+601	131+674	Sul	BR-153/GO	Mara Rosa	GO	Afluente do Córrego Santo Antônio	Curso d'água	30	1,42	708.202	8.459.569	22
751	131+616	131+832	Norte	BR-153/GO	Mara Rosa	GO	Afluente do Córrego Santo Antônio	Nascente	50	0,78	708.602	8.459.242	22
752	131+616	131+832	Norte	BR-153/GO	Mara Rosa	GO	Afluente do Córrego Santo Antônio	Curso d'água	30	2,60	708.602	8.459.242	22
753	131+677	131+721	Norte	BR-153/GO	Mara Rosa	GO	Afluente do Córrego Santo Antônio	Nascente	50	0,78	708.474	8.459.366	22
754	131+677	131+721	Norte	BR-153/GO	Mara Rosa	GO	Afluente do Córrego Santo Antônio	Curso d'água	30	0,79	708.474	8.459.366	22
755	131+938	132+067	Sul	BR-153/GO	Mara Rosa	GO	Afluente do Córrego Santo Antônio	Curso d'água	30	1,53	708.026	8.459.266	22
756	131+938	131+938	Sul	BR-153/GO	Mara Rosa	GO	Afluente do Córrego Santo Antônio (lago/lagoa)	Curso d'água	30	1,49	708.190	8.459.372	22
757	131+992	131+992	Norte	BR-153/GO	Mara Rosa	GO	Afluente do Córrego Santo Antônio (lago/lagoa)	Curso d'água	30	1,07	708.303	8.459.051	22
758	131+998	132+039	Sul	BR-153/GO	Mara Rosa	GO	Afluente do Córrego Santo Antônio	Nascente	50	0,78	708.060	8.459.227	22
759	131+998	132+039	Sul	BR-153/GO	Mara Rosa	GO	Afluente do Córrego Santo Antônio	Curso d'água	30	0,91	708.060	8.459.227	22
760	132+039	132+202	Norte	BR-153/GO	Mara Rosa	GO	Afluente do Córrego Santo Antônio	Curso d'água	30	1,51	708.267	8.459.001	22
761	132+099	132+142	Norte	BR-153/GO	Mara Rosa	GO	Afluente do Córrego Santo Antônio	Nascente	50	0,78	708.293	8.458.968	22
762	132+099	132+142	Norte	BR-153/GO	Mara Rosa	GO	Afluente do Córrego Santo Antônio	Curso d'água	30	0,97	708.293	8.458.968	22
763	132+141	132+157	Norte	BR-153/GO	Mara Rosa	GO	Afluente do Córrego Santo Antônio	Curso d'água	30	0,48	708.301	8.458.954	22
764	132+154	132+368	Norte/Sul	BR-153/GO	Mara Rosa	GO	Afluente do Córrego Santo Antônio	Curso d'água	30	5,16	708.223	8.458.907	22
765	132+179	132+186	Norte	BR-153/GO	Mara Rosa	GO	Afluente do Córrego Santo Antônio	Nascente	50	0,78	708.351	8.458.886	22
766	132+179	132+186	Norte	BR-153/GO	Mara Rosa	GO	Afluente do Córrego Santo Antônio	Curso d'água	30	0,83	708.351	8.458.886	22
767	132+179	132+179	Norte	BR-153/GO	Mara Rosa	GO	Afluente do Córrego Santo Antônio (lago/lagoa)	Curso d'água	30	0,62	708.308	8.458.939	22
768	132+191	132+826	Sul	BR-153/GO	Mara Rosa	GO	Afluente do Córrego Santo Antônio	Nascente	50	0,78	707.767	8.458.818	22
769	132+191	132+826	Sul	BR-153/GO	Mara Rosa	GO	Afluente do Córrego Santo Antônio	Curso d'água	30	4,93	707.767	8.458.818	22
770	132+398	132+617	Norte	BR-153/GO	Mara Rosa	GO	Afluente do Córrego Santo Antônio	Nascente	50	0,78	708.174	8.458.596	22
771	132+398	132+617	Norte	BR-153/GO	Mara Rosa	GO	Afluente do Córrego Santo Antônio	Curso d'água	30	1,82	708.174	8.458.596	22
772	132+399	132+659	Norte	BR-153/GO	Mara Rosa	GO	Afluente do Córrego Santo Antônio	Nascente	50	0,78	708.094	8.458.640	22
773	132+399	132+659	Norte	BR-153/GO	Mara Rosa	GO	Afluente do Córrego Santo Antônio	Curso d'água	30	1,92	708.094	8.458.640	22
774	132+52	132+701	Norte	BR-153/GO	Mara Rosa	GO	Afluente do Córrego Santo Antônio	Nascente	50	0,78	708.128	8.458.513	22
775	132+52	132+701	Norte	BR-153/GO	Mara Rosa	GO	Afluente do Córrego Santo Antônio	Curso d'água	30	1,44	708.128	8.458.513	22
776	133+052	133+294	Norte	BR-153/GO	Mara Rosa	GO	Afluente do Córrego Lambari	Nascente	50	0,78	707.766	8.458.078	22
777	133+052	133+294	Norte	BR-153/GO	Mara Rosa	GO	Afluente do Córrego Lambari	Curso d'água	30	1,91	707.766	8.458.078	22
778	133+097	133+342	Sul	BR-153/GO	Mara Rosa	GO	Afluente do Córrego Lambari	Nascente	50	0,78	707.577	8.458.173	22
779	133+097	133+342	Sul	BR-153/GO	Mara Rosa	GO	Afluente do Córrego Lambari	Curso d'água	30	2,10	707.577	8.458.173	22
780	133+24	133+395	Sul/Norte	BR-153/GO	Mara Rosa	GO	Afluente do Córrego Lambari	Nascente	50	0,78	707.466	8.458.094	22
781	133+24	133+395	Sul/Norte	BR-153/GO	Mara Rosa	GO	Afluente do Córrego Lambari	Curso d'água	30	2,24	707.466	8.458.094	22

Nº	Km	Km	Sentido	Rodovia	Município	UF	Curso d'água associado	Tipo de APP	Tamanho	Área (ha)	Coordenadas UTM		Zona
	Inicial	Final							da APP (m)		X	Y	UTM
782	133+243	133+243	Norte	BR-153/GO	Mara Rosa	GO	Afluente do Córrego Lambari (lago/lagoa)	Curso d'água	30	1,24	707.782	8.457.941	22
783	133+298	134+218	Norte/Sul	BR-153/GO	Mara Rosa	GO	Afluente do Córrego Lambari	Nascente	50	0,78	707.265	8.457.734	22
784	133+298	134+218	Norte/Sul	BR-153/GO	Mara Rosa	GO	Afluente do Córrego Lambari	Curso d'água	30	8,15	707.265	8.457.734	22
785	133+41	133+673	Sul	BR-153/GO	Mara Rosa	GO	Afluente do Córrego Lambari	Curso d'água	30	2,73	707.319	8.457.981	22
786	133+552	133+729	Norte	BR-153/GO	Mara Rosa	GO	Afluente do Córrego Lambari	Curso d'água	30	2,48	707.359	8.457.676	22
787	133+577	133+612	Sul	BR-153/GO	Mara Rosa	GO	Afluente do Córrego Lambari	Curso d'água	30	1,48	707.235	8.457.911	22
788	133+679	133+795	Sul	BR-153/GO	Mara Rosa	GO	Afluente do Córrego Lambari	Curso d'água	30	1,76	707.189	8.457.779	22
789	133+728	133+728	Norte	BR-153/GO	Mara Rosa	GO	Afluente do Córrego Lambari (lago/lagoa)	Curso d'água	30	0,68	707.513	8.457.588	22
790	133+739	133+748	Norte	BR-153/GO	Mara Rosa	GO	Afluente do Córrego Lambari	Curso d'água	30	0,65	707.548	8.457.535	22
791	134+012	134+176	Norte	BR-153/GO	Mara Rosa	GO	Afluente do Córrego Lambari	Nascente	50	0,78	707.260	8.457.299	22
792	134+012	134+176	Norte	BR-153/GO	Mara Rosa	GO	Afluente do Córrego Lambari	Curso d'água	30	2,04	707.260	8.457.299	22
793	134+102	134+237	Norte/Sul	BR-153/GO	Mara Rosa	GO	Afluente do Córrego Lambari	Curso d'água	30	2,96	707.164	8.457.264	22
794	134+164	134+23	Norte	BR-153/GO	Mara Rosa	GO	Afluente do Córrego Lambari	Curso d'água	30	0,77	707.315	8.457.144	22
795	134+45	135+181	Norte/Sul	BR-153/GO	Mara Rosa	GO	Afluente do Córrego Lambari	Nascente	50	0,78	707.066	8.456.649	22
796	134+45	135+181	Norte/Sul	BR-153/GO	Mara Rosa	GO	Afluente do Córrego Lambari	Curso d'água	30	5,92	707.066	8.456.649	22
797	134+533	135+078	Sul	BR-153/GO	Mara Rosa	GO	Afluente do Córrego Lambari	Nascente	50	0,78	706.726	8.456.731	22
798	134+533	135+078	Sul	BR-153/GO	Mara Rosa	GO	Afluente do Córrego Lambari	Curso d'água	30	4,62	706.726	8.456.731	22
799	134+573	134+679	Sul	BR-153/GO	Mara Rosa	GO	Afluente do Córrego Lambari	Nascente	50	0,78	706.820	8.456.950	22
800	134+573	134+679	Sul	BR-153/GO	Mara Rosa	GO	Afluente do Córrego Lambari	Curso d'água	30	0,96	706.820	8.456.950	22
801	134+591	134+691	Sul	BR-153/GO	Mara Rosa	GO	Afluente do Córrego Lambari	Nascente	50	0,78	706.757	8.456.971	22
802	134+591	134+691	Sul	BR-153/GO	Mara Rosa	GO	Afluente do Córrego Lambari	Curso d'água	30	1,20	706.757	8.456.971	22
803	134+624	134+638	Sul	BR-153/GO	Mara Rosa	GO	Afluente do Córrego Lambari	Nascente	50	0,78	706.724	8.456.996	22
804	134+624	134+638	Sul	BR-153/GO	Mara Rosa	GO	Afluente do Córrego Lambari	Curso d'água	30	0,55	706.724	8.456.996	22
805	135+031	135+181	Sul	BR-153/GO	Mara Rosa	GO	Córrego Lambari	Curso d'água	30	2,20	706.454	8.456.485	22
806	135+166	135+645	Norte	BR-153/GO	Mara Rosa	GO	Córrego Lambari	Curso d'água	30	4,26	706.716	8.456.118	22
807	135+168	135+196	Norte	BR-153/GO	Mara Rosa	GO	Afluente do Córrego Lambari	Nascente	50	0,78	706.850	8.456.381	22
808	135+168	135+196	Norte	BR-153/GO	Mara Rosa	GO	Afluente do Córrego Lambari	Curso d'água	30	2,30	706.850	8.456.381	22
809	135+198	135+3	Norte	BR-153/GO	Mara Rosa	GO	Afluente do Córrego Lambari	Nascente	50	0,78	706.834	8.456.279	22
810	135+198	135+3	Norte	BR-153/GO	Mara Rosa	GO	Afluente do Córrego Lambari	Curso d'água	30	1,65	706.834	8.456.279	22
811	135+234	135+357	Sul	BR-153/GO	Mara Rosa	GO	Afluente do Córrego Lambari	Nascente	50	0,78	706.463	8.456.356	22
812	135+234	135+357	Sul	BR-153/GO	Mara Rosa	GO	Afluente do Córrego Lambari	Curso d'água	30	1,05	706.463	8.456.356	22
813	135+419	135+526	Sul	BR-153/GO	Mara Rosa	GO	Afluente do Córrego Lambari	Nascente	50	0,78	706.291	8.456.180	22
814	135+419	135+526	Sul	BR-153/GO	Mara Rosa	GO	Afluente do Córrego Lambari	Curso d'água	30	1,28	706.291	8.456.180	22
815	135+568	135+616	Sul	BR-153/GO	Mara Rosa	GO	Afluente do Córrego Lambari	Nascente	50	0,78	706.350	8.456.078	22
816	135+568	135+616	Sul	BR-153/GO	Mara Rosa	GO	Afluente do Córrego Lambari	Curso d'água	30	1,46	706.350	8.456.078	22
817	135+631	136+503	Norte	BR-153/GO	Mara Rosa	GO	Afluente do Córrego Lambari	Nascente	50	0,78	706.551	8.455.492	22
818	135+631	136+503	Norte	BR-153/GO	Mara Rosa	GO	Afluente do Córrego Lambari	Curso d'água	30	5,91	706.551	8.455.492	22
819	135+655	135+661	Norte	BR-153/GO	Mara Rosa	GO	Afluente do Córrego Lambari	Nascente	50	0,78	706.629	8.455.911	22
820	135+655	135+661	Norte	BR-153/GO	Mara Rosa	GO	Afluente do Córrego Lambari	Curso d'água	30	1,09	706.629	8.455.911	22
821	135+688	135+791	Norte	BR-153/GO	Mara Rosa	GO	Afluente do Córrego Lambari	Nascente	50	0,78	706.601	8.455.847	22
822	135+688	135+791	Norte	BR-153/GO	Mara Rosa	GO	Afluente do Córrego Lambari	Curso d'água	30	1,26	706.601	8.455.847	22
823	135+792	136+022	Sul	BR-153/GO	Mara Rosa	GO	Afluente do Córrego Lambari	Nascente	50	0,78	706.292	8.455.773	22
824	135+792	136+022	Sul	BR-153/GO	Mara Rosa	GO	Afluente do Córrego Lambari	Curso d'água	30	2,15	706.292	8.455.773	22
825	135+892	136+042	Norte	BR-153/GO	Mara Rosa	GO	Afluente do Córrego Lambari	Nascente	50	0,78	706.523	8.455.647	22
826	135+892	136+042	Norte	BR-153/GO	Mara Rosa	GO	Afluente do Córrego Lambari	Curso d'água	30	1,55	706.523	8.455.647	22
827	136+139	136+236	Norte	BR-153/GO	Mara Rosa	GO	Afluente do Córrego Lambari	Nascente	50	0,78	706.530	8.455.399	22

Nº	Km	Km	Sentido	Rodovia	Município	UF	Curso d'água associado	Tipo de APP	Tamanho	Área (ha)	Coordenadas UTM		Zona
	Inicial	Final							da APP (m)		X	Y	UTM
828	136+139	136+236	Norte	BR-153/GO	Mara Rosa	GO	Afluente do Córrego Lambari	Curso d'água	30	0,89	706.530	8.455.399	22
829	136+186	136+255	Sul	BR-153/GO	Mara Rosa	GO	Afluente do Córrego Lambari	Nascente	50	0,78	706.136	8.455.498	22
830	136+186	136+255	Sul	BR-153/GO	Mara Rosa	GO	Afluente do Córrego Lambari	Curso d'água	30	1,53	706.136	8.455.498	22
831	136+442	136+495	Sul	BR-153/GO	Mara Rosa	GO	Afluente do Córrego Lambari	Nascente	50	0,78	706.103	8.455.202	22
832	136+442	136+495	Sul	BR-153/GO	Mara Rosa	GO	Afluente do Córrego Lambari	Curso d'água	30	0,69	706.103	8.455.202	22
833	136+457	136+498	Sul	BR-153/GO	Mara Rosa	GO	Afluente do Córrego Lambari	Nascente	50	0,78	706.188	8.455.175	22
834	136+457	136+498	Sul	BR-153/GO	Mara Rosa	GO	Afluente do Córrego Lambari	Curso d'água	30	0,72	706.188	8.455.175	22
835	136+489	136+923	Sul	BR-153/GO	Mara Rosa	GO	Afluente do Córrego Lambari	Nascente	50	0,78	706.122	8.454.909	22
836	136+489	136+923	Sul	BR-153/GO	Mara Rosa	GO	Afluente do Córrego Lambari	Curso d'água	30	3,53	706.122	8.454.909	22
837	136+52	136+531	Sul	BR-153/GO	Mara Rosa	GO	Afluente do Córrego Lambari	Nascente	50	0,78	706.107	8.455.172	22
838	136+52	136+531	Sul	BR-153/GO	Mara Rosa	GO	Afluente do Córrego Lambari	Curso d'água	30	1,68	706.107	8.455.172	22
839	136+625	136+665	Norte	BR-153/GO	Mara Rosa	GO	Afluente do Córrego Lambari	Nascente	50	0,78	706.548	8.454.997	22
840	136+625	136+665	Norte	BR-153/GO	Mara Rosa	GO	Afluente do Córrego Lambari	Curso d'água	30	0,94	706.548	8.454.997	22
841	136+672	136+679	Sul	BR-153/GO	Mara Rosa	GO	Afluente do Córrego Lambari	Nascente	50	0,78	706.175	8.454.977	22
842	136+672	136+679	Sul	BR-153/GO	Mara Rosa	GO	Afluente do Córrego Lambari	Curso d'água	30	1,02	706.175	8.454.977	22
843	136+702	136+779	Sul	BR-153/GO	Mara Rosa	GO	Afluente do Córrego Lambari	Nascente	50	0,78	706.177	8.454.904	22
844	136+702	136+779	Sul	BR-153/GO	Mara Rosa	GO	Afluente do Córrego Lambari	Curso d'água	30	1,07	706.177	8.454.904	22
845	136+862	136+927	Sul	BR-153/GO	Mara Rosa	GO	Afluente do Córrego Lambari	Nascente	50	0,78	706.009	8.454.759	22
846	136+862	136+927	Sul	BR-153/GO	Mara Rosa	GO	Afluente do Córrego Lambari	Curso d'água	30	0,78	706.009	8.454.759	22
847	136+886	136+923	Norte	BR-153/GO	Mara Rosa	GO	Afluente do Córrego Lambari	Nascente	50	0,78	706.493	8.454.760	22
848	136+886	136+923	Norte	BR-153/GO	Mara Rosa	GO	Afluente do Córrego Lambari	Curso d'água	30	1,53	706.493	8.454.760	22
849	137+013	137+045	Sul	BR-153/GO	Mara Rosa	GO	Afluente do Córrego Lambari	Nascente	50	0,78	705.998	8.454.632	22
850	137+013	137+045	Sul	BR-153/GO	Mara Rosa	GO	Afluente do Córrego Lambari	Curso d'água	30	0,63	705.998	8.454.632	22
851	137+154	137+285	Norte	BR-153/GO	Mara Rosa	GO	Afluente do Córrego Lambari	Nascente	50	0,78	706.468	8.454.439	22
852	137+154	137+285	Norte	BR-153/GO	Mara Rosa	GO	Afluente do Córrego Lambari	Curso d'água	30	1,18	706.468	8.454.439	22
853	137+159	137+247	Norte	BR-153/GO	Mara Rosa	GO	Afluente do Córrego Lambari	Nascente	50	0,78	706.400	8.454.472	22
854	137+159	137+247	Norte	BR-153/GO	Mara Rosa	GO	Afluente do Córrego Lambari	Curso d'água	30	2,18	706.400	8.454.472	22
855	137+234	137+297	Sul	BR-153/GO	Mara Rosa	GO	Afluente do Córrego Lambari	Nascente	50	0,78	706.151	8.454.344	22
856	137+234	137+297	Sul	BR-153/GO	Mara Rosa	GO	Afluente do Córrego Lambari	Curso d'água	30	1,57	706.151	8.454.344	22
857	137+275	137+556	Norte/Sul	BR-153/GO	Mara Rosa	GO	Afluente do Córrego Lambari	Curso d'água	30	2,82	706.131	8.454.228	22
858	137+498	137+839	Sul	BR-153/GO	Mara Rosa	GO	Afluente do Córrego Lambari	Nascente	50	0,78	706.184	8.453.962	22
859	137+498	137+839	Sul	BR-153/GO	Mara Rosa	GO	Afluente do Córrego Lambari	Curso d'água	30	2,58	706.184	8.453.962	22
860	137+558	137+621	Norte	BR-153/GO	Mara Rosa	GO	Afluente do Córrego Lambari	Nascente	50	0,78	706.421	8.454.039	22
861	137+558	137+621	Norte	BR-153/GO	Mara Rosa	GO	Afluente do Córrego Lambari	Curso d'água	30	1,37	706.421	8.454.039	22
862	137+558	137+558	Norte	BR-153/GO	Mara Rosa	GO	Afluente do Córrego Lambari (lago/lagoa)	Curso d'água	30	1,30	706.289	8.454.141	22
863	137+597	137+747	Sul	BR-153/GO	Mara Rosa	GO	Afluente do Córrego Lambari	Nascente	50	0,78	706.014	8.453.986	22
864	137+597	137+747	Sul	BR-153/GO	Mara Rosa	GO	Afluente do Córrego Lambari	Curso d'água	30	1,26	706.014	8.453.986	22
865	137+962	137+987	Norte	BR-153/GO	Mara Rosa	GO	Afluente do Córrego Lambari	Nascente	50	0,78	706.519	8.453.662	22
866	137+962	137+987	Norte	BR-153/GO	Mara Rosa	GO	Afluente do Córrego Lambari	Curso d'água	30	1,26	706.519	8.453.662	22
867	137+984	137+989	Sul	BR-153/GO	Mara Rosa	GO	Afluente do Córrego Lambari	Nascente	50	0,78	706.009	8.453.661	22
868	137+984	137+989	Sul	BR-153/GO	Mara Rosa	GO	Afluente do Córrego Lambari	Curso d'água	30	0,87	706.009	8.453.661	22
869	138+25	138+583	Norte/Sul	BR-153/GO	Mara Rosa	GO	Afluente do Córrego Lambari	Nascente	50	0,78	706.143	8.453.195	22
870	138+25	138+583	Norte/Sul	BR-153/GO	Mara Rosa	GO	Afluente do Córrego Lambari	Curso d'água	30	3,76	706.143	8.453.195	22
871	138+946	139+121	Sul	BR-153/GO	Mara Rosa	GO	Afluente do Rio do Ouro	Nascente	50	0,78	706.062	8.452.678	22
872	138+946	139+121	Sul	BR-153/GO	Mara Rosa	GO	Afluente do Rio do Ouro	Curso d'água	30	1,67	706.062	8.452.678	22
873	139+121	139+121	Sul	BR-153/GO	Mara Rosa	GO	Afluente do Rio do Ouro (lago/lagoa)	Curso d'água	30	2,35	705.872	8.452.425	22

Nº	Km	Km	Sentido	Rodovia	Município	UF	Curso d'água associado	Tipo de APP	Tamanho	Área (ha)	Coordenadas UTM		Zona
	Inicial	Final							da APP (m)		X	Y	UTM
874	139+258	139+363	Sul	BR-153/GO	Mara Rosa	GO	Afluente do Rio do Ouro	Nascente	50	0,78	706.140	8.452.290	22
875	139+258	139+363	Sul	BR-153/GO	Mara Rosa	GO	Afluente do Rio do Ouro	Curso d'água	30	1,27	706.140	8.452.290	22
876	139+31	139+564	Norte/Sul	BR-153/GO	Mara Rosa	GO	Rio do Ouro	Curso d'água	30	4,24	706.306	8.452.222	22
877	139+394	139+818	Sul	BR-153/GO	Mara Rosa	GO	Afluente do Rio do Ouro	Nascente	50	0,78	706.207	8.452.015	22
878	139+394	139+818	Sul	BR-153/GO	Mara Rosa	GO	Afluente do Rio do Ouro	Curso d'água	30	2,87	706.207	8.452.015	22
879	139+477	140+536	Norte	BR-153/GO	Mara Rosa	GO	Afluente do Rio do Ouro	Nascente	50	0,78	706.590	8.451.687	22
880	139+477	140+536	Norte	BR-153/GO	Mara Rosa	GO	Afluente do Rio do Ouro	Curso d'água	30	7,01	706.590	8.451.687	22
881	144+322	144+546	Sul	BR-153/GO	Campinorte	GO	Afluente do Córrego Tinguizada	Nascente	50	0,78	706.250	8.447.339	22
882	144+322	144+546	Sul	BR-153/GO	Campinorte	GO	Afluente do Córrego Tinguizada	Curso d'água	30	2,42	706.250	8.447.339	22
883	145+521	145+716	Sul	BR-153/GO	Campinorte	GO	Afluente do Córrego Tinguizada	Nascente	50	0,78	706.165	8.446.185	22
884	145+521	145+716	Sul	BR-153/GO	Campinorte	GO	Afluente do Córrego Tinguizada	Curso d'água	30	1,92	706.165	8.446.185	22
885	146+534	146+834	Sul	BR-153/GO	Campinorte	GO	Afluente do Córrego Tinguizada	Nascente	50	0,78	706.029	8.445.123	22
886	146+534	146+834	Sul	BR-153/GO	Campinorte	GO	Afluente do Córrego Tinguizada	Curso d'água	30	2,11	706.029	8.445.123	22
887	146+834	146+834	Sul	BR-153/GO	Campinorte	GO	Afluente do Córrego Tinguizada (lago/lagoa)	Curso d'água	30	0,52	705.920	8.444.994	22
888	146+858	146+965	Sul	BR-153/GO	Campinorte	GO	Afluente do Córrego Tinguizada	Curso d'água	30	1,21	705.859	8.444.968	22
889	147+76	148+087	Sul/Norte	BR-153/GO	Campinorte	GO	Afluente do Córrego Tinguizada	Curso d'água	30	3,38	705.589	8.443.989	22
890	148+477	148+645	Norte	BR-153/GO	Campinorte	GO	Rio Vai e Vem	Curso d'água	30	2,58	705.619	8.443.401	22
891	148+645	148+645	Norte/Sul	BR-153/GO	Campinorte	GO	Rio Vai e Vem (lago/lagoa)	Curso d'água	30	1,00	705.430	8.443.240	22
892	148+671	148+795	Sul	BR-153/GO	Campinorte	GO	Rio Vai e Vem	Curso d'água	30	2,57	705.369	8.443.201	22
893	148+913	149+173	Sul	BR-153/GO	Campinorte	GO	Rio Vai e Vem	Curso d'água	30	2,62	705.219	8.442.930	22
894	149+312	149+36	Sul	BR-153/GO	Campinorte	GO	Afluente do Rio Vai e Vem	Nascente	50	0,78	705.072	8.442.629	22
895	149+312	149+36	Sul	BR-153/GO	Campinorte	GO	Afluente do Rio Vai e Vem	Curso d'água	30	0,75	705.072	8.442.629	22
896	149+651	149+845	Sul/Norte	BR-153/GO	Campinorte	GO	Afluente do Rio Vai e Vem	Nascente	50	0,78	705.465	8.442.186	22
897	149+651	149+845	Sul/Norte	BR-153/GO	Campinorte	GO	Afluente do Rio Vai e Vem	Curso d'água	30	3,87	705.465	8.442.186	22
898	149+767	149+985	Sul	BR-153/GO	Campinorte	GO	Afluente do Rio Vai e Vem	Nascente	50	0,78	705.184	8.442.059	22
899	149+767	149+985	Sul	BR-153/GO	Campinorte	GO	Afluente do Rio Vai e Vem	Curso d'água	30	1,68	705.184	8.442.059	22
900	150+335	151+816	Sul/Norte	BR-153/GO	Campinorte	GO	Afluente do Rio Vai e Vem	Nascente	50	0,78	704.954	8.440.910	22
901	150+335	151+816	Sul/Norte	BR-153/GO	Campinorte	GO	Afluente do Rio Vai e Vem	Curso d'água	30	10,32	704.954	8.440.910	22
902	150+89	151+083	Norte	BR-153/GO	Campinorte	GO	Afluente do Rio Vai e Vem	Nascente	50	0,78	705.173	8.440.925	22
903	150+89	151+083	Norte	BR-153/GO	Campinorte	GO	Afluente do Rio Vai e Vem	Curso d'água	30	1,55	705.173	8.440.925	22
904	151+128	151+26	Norte	BR-153/GO	Campinorte	GO	Afluente do Rio Vai e Vem (lago/lagoa)	Curso d'água	30	2,25	705.171	8.440.808	22
905	151+626	151+688	Sul	BR-153/GO	Campinorte	GO	Afluente do Rio Vai e Vem	Nascente	50	0,78	704.560	8.440.347	22
906	151+626	151+688	Sul	BR-153/GO	Campinorte	GO	Afluente do Rio Vai e Vem	Curso d'água	30	1,47	704.560	8.440.347	22
907	153+371	153+387	Norte	BR-153/GO	Campinorte	GO	Afluente do Córrego Capim Puba	Nascente	50	0,78	704.667	8.438.559	22
908	153+371	153+387	Norte	BR-153/GO	Campinorte	GO	Afluente do Córrego Capim Puba	Curso d'água	30	1,89	704.667	8.438.559	22
909	154+545	154+625	Sul/Norte	BR-153/GO	Campinorte	GO	Afluente do Córrego Capim Puba	Curso d'água	30	3,36	704.113	8.437.466	22
910	154+635	154+66	Sul	BR-153/GO	Campinorte	GO	Afluente do Córrego Capim Puba	Nascente	50	0,78	703.749	8.437.567	22
911	154+635	154+66	Sul	BR-153/GO	Campinorte	GO	Afluente do Córrego Capim Puba	Curso d'água	30	1,54	703.749	8.437.567	22
912	154+641	154+641	Sul	BR-153/GO	Campinorte	GO	Afluente do Córrego Capim Puba (lago/lagoa)	Curso d'água	30	0,57	703.853	8.437.550	22
913	155+425	155+598	Norte/Sul	BR-153/GO	Campinorte	GO	Afluente do Córrego Capim Puba	Curso d'água	30	4,14	703.556	8.436.672	22
914	157+339	157+521	Norte/Sul	BR-153/GO	Campinorte	GO	Afluente do Córrego São Domingos	Curso d'água	30	4,12	703.031	8.434.822	22
915	161+033	161+176	Norte	BR-153/GO	Campinorte	GO	Afluente do Córrego Manjolo Novo	Nascente	50	0,78	702.450	8.431.224	22
916	161+033	161+176	Norte	BR-153/GO	Campinorte	GO	Afluente do Córrego Manjolo Novo	Curso d'água	30	1,86	702.450	8.431.224	22
917	162+023	162+148	Sul/Sul	BR-153/GO	Campinorte	GO	Córrego Mato Grosso	Curso d'água	30	2,33	701.931	8.430.363	22
918	162+11	162+142	Norte	BR-153/GO	Campinorte	GO	Córrego Mato Grosso	Curso d'água	30	1,73	702.242	8.430.264	22
919	162+113	162+21	Norte	BR-153/GO	Campinorte	GO	Afluente do Córrego da Cuia	Curso d'água	30	1,39	702.256	8.430.181	22

Nº	Km	Km	Sentido	Rodovia	Município	UF	Curso d'água associado	Tipo de APP	Tamanho	Área (ha)	Coordenadas UTM		Zona
	Inicial	Final							da APP (m)		X	Y	UTM
920	162+142	162+142	Norte/sul	BR-153/GO	Campinorte	GO	Afluente do Córrego Mato Grosso (lago/lagoa)	Curso d'água	30	0,91	702.051	8.430.255	22
921	162+161	162+324	Norte	BR-153/GO	Campinorte	GO	Afluente do Córrego Mato Grosso	Nascente	50	0,78	702.082	8.430.154	22
922	162+161	162+324	Norte	BR-153/GO	Campinorte	GO	Afluente do Córrego Mato Grosso	Curso d'água	30	1,31	702.082	8.430.154	22
923	162+199	162+228	Norte	BR-153/GO	Campinorte	GO	Afluente do Córrego Mato Grosso	Nascente	50	0,78	702.140	8.430.170	22
924	162+199	162+228	Norte	BR-153/GO	Campinorte	GO	Afluente do Córrego Mato Grosso	Curso d'água	30	1,03	702.140	8.430.170	22
925	162+205	162+334	Norte	BR-153/GO	Campinorte	GO	Afluente do Córrego Mato Grosso	Nascente	50	0,78	702.200	8.430.110	22
926	162+205	162+334	Norte	BR-153/GO	Campinorte	GO	Afluente do Córrego Mato Grosso	Curso d'água	30	1,09	702.200	8.430.110	22
927	164+761	164+99	Sul/Norte	BR-153/GO	Campinorte	GO	Afluente do Rio da Mula	Curso d'água	30	4,16	701.410	8.427.688	22
928	164+987	165+162	Norte	BR-153/GO	Campinorte	GO	Afluente do Rio da Mula	Nascente	50	0,78	701.804	8.427.354	22
929	164+987	165+162	Norte	BR-153/GO	Campinorte	GO	Afluente do Rio da Mula	Curso d'água	30	1,80	701.804	8.427.354	22
930	165+272	165+319	Norte	BR-153/GO	Campinorte	GO	Afluente do Rio da Mula	Nascente	50	0,78	701.725	8.427.107	22
931	165+272	165+319	Norte	BR-153/GO	Campinorte	GO	Afluente do Rio da Mula	Curso d'água	30	1,87	701.725	8.427.107	22
932	165+36	165+495	Norte	BR-153/GO	Campinorte	GO	Afluente do Rio da Mula	Nascente	50	0,78	701.765	8.426.982	22
933	165+36	165+495	Norte	BR-153/GO	Campinorte	GO	Afluente do Rio da Mula	Curso d'água	30	1,42	701.765	8.426.982	22
934	166+089	166+091	Sul	BR-153/GO	Campinorte	GO	Afluente do Rio da Mula (lago/lagoa)	Curso d'água	30	0,92	701.190	8.426.399	22
935	166+092	166+225	Sul/Norte	BR-153/GO	Campinorte	GO	Afluente do Rio da Mula	Curso d'água	30	3,41	701.439	8.426.329	22
936	166+183	166+372	Norte	BR-153/GO	Campinorte	GO	Afluente do Rio da Mula	Nascente	50	0,78	701.510	8.426.166	22
937	166+183	166+372	Norte	BR-153/GO	Campinorte	GO	Afluente do Rio da Mula	Curso d'água	30	1,63	701.510	8.426.166	22
938	166+228	166+228	Norte	BR-153/GO	Campinorte	GO	Afluente do Rio da Mula (lago/lagoa)	Curso d'água	30	1,05	701.712	8.426.171	22
939	166+589	166+685	Norte	BR-153/GO	Campinorte	GO	Afluente do Rio da Mula	Nascente	50	0,78	701.482	8.425.790	22
940	166+589	166+685	Norte	BR-153/GO	Campinorte	GO	Afluente do Rio da Mula	Curso d'água	30	1,90	701.482	8.425.790	22
941	167+039	167+064	Norte	BR-153/GO	Campinorte	GO	Afluente do Rio da Mula	Nascente	50	0,78	701.323	8.425.400	22
942	167+039	167+064	Norte	BR-153/GO	Campinorte	GO	Afluente do Rio da Mula	Curso d'água	30	1,61	701.323	8.425.400	22
943	167+474	167+568	Sul	BR-153/GO	Campinorte	GO	Afluente do Rio da Mula (lago/lagoa)	Nascente	50	0,78	700.938	8.424.894	22
944	167+474	167+568	Sul	BR-153/GO	Campinorte	GO	Afluente do Rio da Mula (lago/lagoa)	Curso d'água	30	3,05	700.938	8.424.894	22
945	167+674	167+851	Sul/Norte	BR-153/GO	Campinorte	GO	Afluente do Rio da Mula	Curso d'água	30	2,98	701.082	8.424.652	22
946	167+86	168+156	Sul/Norte	BR-153/GO	Campinorte	GO	Afluente do Rio da Mula	Curso d'água	30	3,71	700.870	8.424.464	22
947	168+056	168+571	Sul	BR-153/GO	Campinorte	GO	Afluente do Rio da Mula	Curso d'água	30	3,67	700.661	8.424.066	22
948	168+626	168+626	Sul	BR-153/GO	Campinorte	GO	Afluente do Rio da Mula (lago/lagoa)	Curso d'água	30	3,86	700.619	8.424.037	22
949	169+138	169+191	Norte	BR-153/GO	Campinorte	GO	Afluente do Rio da Mula	Curso d'água	30	1,06	700.851	8.423.330	22
950	169+166	169+274	Sul/Norte	BR-153/GO	Campinorte	GO	Afluente do Rio da Mula	Nascente	50	0,78	700.493	8.423.370	22
951	169+166	169+274	Sul/Norte	BR-153/GO	Campinorte	GO	Afluente do Rio da Mula	Curso d'água	30	2,09	700.493	8.423.370	22
952	169+166	169+166	Norte	BR-153/GO	Campinorte	GO	Afluente do Rio da Mula (lago/lagoa)	Curso d'água	30	3,16	700.831	8.423.439	22
953	169+174	169+179	Sul	BR-153/GO	Campinorte	GO	Afluente do Rio da Mula	Nascente	50	0,78	700.468	8.423.412	22
954	169+174	169+179	Sul	BR-153/GO	Campinorte	GO	Afluente do Rio da Mula	Curso d'água	30	1,86	700.468	8.423.412	22
955	170+176	170+188	Norte	BR-153/GO	Campinorte	GO	Rio da Mula	Curso d'água	30	0,53	700.610	8.422.346	22
956	170+233	170+262	Sul	BR-153/GO	Campinorte	GO	Afluente do Rio da Mula (lago/lagoa)	Curso d'água	30	2,04	700.196	8.422.389	22
957	170+289	170+394	Sul/Norte	BR-153/GO	Campinorte	GO	Afluente do Rio da Mula	Curso d'água	30	2,07	700.351	8.422.240	22
958	170+394	170+394	Norte	BR-153/GO	Campinorte	GO	Rio da Mula (lago/lagoa)	Curso d'água	30	5,99	700.516	8.422.131	22
959	170+573	170+735	Norte	BR-153/GO	Campinorte	GO	Afluente do Rio da Mula	Nascente	50	0,78	700.455	8.421.905	22
960	170+573	170+735	Norte	BR-153/GO	Campinorte	GO	Afluente do Rio da Mula	Curso d'água	30	1,45	700.455	8.421.905	22
961	170+585	170+72	Norte	BR-153/GO	Campinorte	GO	Rio da Mula	Curso d'água	30	1,51	700.296	8.421.922	22
962	170+72	170+916	Norte/Sul	BR-153/GO	Campinorte	GO	Afluente do Rio da Mula	Curso d'água	30	2,57	700.016	8.421.858	22
963	170+738	171+159	Sul/Norte	BR-153/GO	Campinorte	GO	Afluente do Rio da Mula	Curso d'água	30	3,30	700.164	8.421.674	22
964	171+139	171+139	Norte	BR-153/GO	Campinorte	GO	Afluente do Rio da Mula (lago/lagoa)	Curso d'água	30	0,59	700.250	8.421.420	22
965	171+147	171+147	Norte	BR-153/GO	Campinorte	GO	Afluente do Rio da Mula (lago/lagoa)	Curso d'água	30	0,97	700.211	8.421.411	22

Nº	Km	Km	Sentido	Rodovia	Município	UF	Curso d'água associado	Tipo de APP	Tamanho	Área (ha)	Coordenadas UTM		Zona
	Inicial	Final							da APP (m)		X	Y	UTM
966	171+204	171+377	Norte	BR-153/GO	Campinorte	GO	Afluente do Rio da Mula	Curso d'água	30	1,42	700.186	8.421.305	22
967	171+377	171+377	Norte	BR-153/GO	Campinorte	GO	Afluente do Rio da Mula (lago/lagoa)	Curso d'água	30	2,70	700.098	8.421.102	22
968	171+559	171+871	Norte	BR-153/GO	Campinorte	GO	Afluente do Rio da Mula	Curso d'água	30	2,19	700.033	8.420.913	22
969	171+871	171+871	Norte	BR-153/GO	Campinorte	GO	Afluente do Rio da Mula (lago/lagoa)	Curso d'água	30	19,90	700.155	8.419.560	22
970	173+344	173+602	Sul	BR-153/GO	Campinorte	GO	Rio da Mula	Curso d'água	30	2,78	699.343	8.419.221	22
971	175+042	175+096	Norte	BR-153/GO	Campinorte	GO	Afluente do Arr Campinas	Nascente	50	0,78	700.008	8.417.631	22
972	175+042	175+096	Norte	BR-153/GO	Campinorte	GO	Afluente do Arr Campinas	Curso d'água	30	1,17	700.008	8.417.631	22
973	176+351	176+966	Norte	BR-153/GO	Campinorte	GO	Afluente do Arr Campinas	Nascente	50	0,78	699.489	8.416.089	22
974	176+351	176+966	Norte	BR-153/GO	Campinorte	GO	Afluente do Arr Campinas	Curso d'água	30	5,24	699.489	8.416.089	22
975	176+875	176+875	Norte	BR-153/GO	Campinorte	GO	Afluente do Arr Campinas (lago/lagoa)	Curso d'água	30	1,06	699.485	8.415.966	22
976	177+446	177+517	Norte	BR-153/GO	Campinorte	GO	Afluente do Córrego Jacaré	Nascente	50	0,78	699.483	8.415.260	22
977	177+446	177+517	Norte	BR-153/GO	Campinorte	GO	Afluente do Córrego Jacaré	Curso d'água	30	0,86	699.483	8.415.260	22
978	177+557	177+662	Norte	BR-153/GO	Campinorte	GO	Afluente do Córrego Jacaré	Nascente	50	0,78	699.402	8.415.149	22
979	177+557	177+662	Norte	BR-153/GO	Campinorte	GO	Afluente do Córrego Jacaré	Curso d'água	30	1,55	699.402	8.415.149	22
980	177+755	177+839	Norte	BR-153/GO	Campinorte	GO	Afluente do Córrego Jacaré	Nascente	50	0,78	699.418	8.414.953	22
981	177+755	177+839	Norte	BR-153/GO	Campinorte	GO	Afluente do Córrego Jacaré	Curso d'água	30	0,96	699.418	8.414.953	22
982	179+638	179+795	Sul	BR-153/GO	Campinorte	GO	Afluente do Rio Macaquinho (lago/lagoa)	Nascente	50	0,78	698.509	8.413.072	22
983	179+638	179+795	Sul	BR-153/GO	Campinorte	GO	Afluente do Rio Macaquinho (lago/lagoa)	Curso d'água	30	2,61	698.509	8.413.072	22
984	179+891	180+055	Sul/Norte	BR-153/GO	Campinorte	GO	Afluente do Rio Macaquinho (lago/lagoa)	Curso d'água	30	1,98	698.646	8.412.864	22
985	180+083	180+195	Norte	BR-153/GO	Campinorte	GO	Afluente do Rio Macaquinho (lago/lagoa)	Curso d'água	30	3,12	698.779	8.412.515	22
986	180+388	181+118	Norte	BR-153/GO	Campinorte	GO	Afluente do Rio Macaquinho	Curso d'água	30	4,78	698.861	8.412.123	22
987	180+642	180+642	Norte	BR-153/GO	Campinorte	GO	Afluente do Rio Macaquinho (lago/lagoa)	Curso d'água	30	0,68	698.889	8.412.211	22
988	180+747	181+388	Sul/Norte	BR-153/GO	Campinorte	GO	Rio Macaquinho	Curso d'água	30	6,58	698.478	8.411.770	22
989	180+997	181+118	Norte	BR-153/GO	Campinorte	GO	Afluente do Rio Macaquinho	Nascente	50	0,78	698.833	8.411.823	22
990	180+997	181+118	Norte	BR-153/GO	Campinorte	GO	Afluente do Rio Macaquinho	Curso d'água	30	1,33	698.833	8.411.823	22
991	181+112	181+405	Sul	BR-153/GO	Campinorte	GO	Afluente do Rio Macaquinho	Nascente	50	0,78	698.413	8.411.588	22
992	181+112	181+405	Sul	BR-153/GO	Campinorte	GO	Afluente do Rio Macaquinho	Curso d'água	30	3,12	698.413	8.411.588	22
993	181+174	181+318	Norte	BR-153/GO	Campinorte	GO	Afluente do Rio Macaquinho	Nascente	50	0,78	698.820	8.411.645	22
994	181+174	181+318	Norte	BR-153/GO	Campinorte	GO	Afluente do Rio Macaquinho	Curso d'água	30	1,49	698.820	8.411.645	22
995	181+369	181+58	Norte	BR-153/GO	Campinorte	GO	Afluente do Rio Macaquinho	Nascente	50	0,78	698.803	8.411.389	22
996	181+369	181+58	Norte	BR-153/GO	Campinorte	GO	Afluente do Rio Macaquinho	Curso d'água	30	1,88	698.803	8.411.389	22
997	181+482	181+694	Norte	BR-153/GO	Campinorte	GO	Afluente do Rio Macaquinho	Nascente	50	0,78	698.846	8.411.295	22
998	181+482	181+694	Norte	BR-153/GO	Campinorte	GO	Afluente do Rio Macaquinho	Curso d'água	30	1,68	698.846	8.411.295	22
999	183+032	183+329	Norte/Sul	BR-153/GO	Uruaçu	GO	Córrego Brejão	Curso d'água	30	4,58	698.620	8.409.660	22
1000	183+175	183+35	Norte	BR-153/GO	Uruaçu	GO	Afluente do Córrego Brejão	Nascente	50	0,78	698.703	8.409.619	22
1001	183+175	183+35	Norte	BR-153/GO	Uruaçu	GO	Afluente do Córrego Brejão	Curso d'água	30	1,38	698.703	8.409.619	22
1002	183+294	183+94	Sul	BR-153/GO	Uruaçu	GO	Afluente do Córrego Brejão	Nascente	50	0,78	698.461	8.409.273	22
1003	183+294	183+94	Sul	BR-153/GO	Uruaçu	GO	Afluente do Córrego Brejão	Curso d'água	30	4,79	698.461	8.409.273	22
1004	183+733	184+033	Sul	BR-153/GO	Uruaçu	GO	Afluente do Córrego Brejão	Nascente	50	0,78	698.534	8.409.015	22
1005	183+733	184+033	Sul	BR-153/GO	Uruaçu	GO	Afluente do Córrego Brejão	Curso d'água	30	2,29	698.534	8.409.015	22
1006	184+544	184+732	Sul/Norte	BR-153/GO	Uruaçu	GO	Córrego Abonilha	Curso d'água	30	3,71	698.572	8.408.243	22
1007	184+728	184+844	Norte	BR-153/GO	Uruaçu	GO	Córrego Abonilha	Curso d'água	30	1,43	698.856	8.408.097	22
1008	186+218	186+533	Sul	BR-153/GO	Uruaçu	GO	Afluente do Rio Macaco (lago/lagoa)	Nascente	50	0,78	698.551	8.406.411	22
1009	186+218	186+533	Sul	BR-153/GO	Uruaçu	GO	Afluente do Rio Macaco (lago/lagoa)	Curso d'água	30	3,17	698.551	8.406.411	22
1010	186+308	186+501	Sul	BR-153/GO	Uruaçu	GO	Afluente do Rio Macaco	Nascente	50	0,78	698.500	8.406.478	22
1011	186+308	186+501	Sul	BR-153/GO	Uruaçu	GO	Afluente do Rio Macaco	Curso d'água	30	1,57	698.500	8.406.478	22

Nº	Km	Km	Sentido	Rodovia	Município	UF	Curso d'água associado	Tipo de APP	Tamanho	Área (ha)	Coordenadas UTM		Zona
	Inicial	Final							da APP (m)		X	Y	UTM
1012	186+543	186+704	Sul	BR-153/GO	Uruaçu	GO	Afluente do Rio Macaco	Curso d'água	30	1,57	698.445	8.406.238	22
1013	186+562	186+706	Norte	BR-153/GO	Uruaçu	GO	Afluente do Rio Macaco (lago/lagoa)	Curso d'água	30	2,46	698.804	8.406.199	22
1014	186+745	187+322	Norte/Sul	BR-153/GO	Uruaçu	GO	Afluente do Rio Macaco	Curso d'água	30	4,78	698.517	8.405.854	22
1015	187+239	187+398	Norte	BR-153/GO	Uruaçu	GO	Rio Macaco	Curso d'água	30	2,65	698.851	8.405.570	22
1016	187+253	187+273	Sul/Norte	BR-153/GO	Uruaçu	GO	Rio Macaco	Curso d'água	30	2,91	698.559	8.405.626	22
1017	187+935	187+961	Norte	BR-153/GO	Uruaçu	GO	Afluente do Rio Macaco	Nascente	50	0,78	698.848	8.404.925	22
1018	187+935	187+961	Norte	BR-153/GO	Uruaçu	GO	Afluente do Rio Macaco	Curso d'água	30	1,86	698.848	8.404.925	22
1019	187+967	188+085	Norte	BR-153/GO	Uruaçu	GO	Afluente do Rio Macaco	Nascente	50	0,78	698.827	8.404.860	22
1020	187+967	188+085	Norte	BR-153/GO	Uruaçu	GO	Afluente do Rio Macaco	Curso d'água	30	1,75	698.827	8.404.860	22
1021	188+003	188+142	Norte	BR-153/GO	Uruaçu	GO	Afluente do Rio Macaco	Nascente	50	0,78	698.842	8.404.814	22
1022	188+003	188+142	Norte	BR-153/GO	Uruaçu	GO	Afluente do Rio Macaco	Curso d'água	30	1,25	698.842	8.404.814	22
1023	189+366	189+453	Sul	BR-153/GO	Uruaçu	GO	Córrego da Gama (lago/lagoa)	Nascente	50	0,78	698.589	8.402.989	22
1024	189+366	189+453	Sul	BR-153/GO	Uruaçu	GO	Córrego da Gama (lago/lagoa)	Curso d'água	30	9,20	698.589	8.402.989	22
1025	189+947	190+548	Sul/Norte	BR-153/GO	Uruaçu	GO	Córrego da Gama	Curso d'água	30	6,18	698.975	8.402.357	22
1026	190+46	190+811	Sul	BR-153/GO	Uruaçu	GO	Córrego da Areia	Curso d'água	30	2,96	698.546	8.402.246	22
1027	190+625	190+645	Sul	BR-153/GO	Uruaçu	GO	Afluente do Córrego da Areia	Curso d'água	30	1,18	698.489	8.402.241	22
1028	191+207	191+521	Norte/Sul	BR-153/GO	Uruaçu	GO	Afluente do Córrego Gama (lago/lagoa)	Curso d'água	30	4,69	698.719	8.401.409	22
1029	191+608	192+236	Sul	BR-153/GO	Uruaçu	GO	Afluente do Córrego Gama	Curso d'água	30	4,70	698.405	8.400.960	22
1030	192+276	192+345	Sul	BR-153/GO	Uruaçu	GO	Laço São Bória	Curso d'água	30	13,32	697.666	8.400.158	22
1031	192+35	192+35	Sul	BR-153/GO	Uruaçu	GO	Afluente do Córrego Gama (lago/lagoa)	Curso d'água	30	4,22	698.444	8.400.799	22
1032	192+408	192+555	Norte	BR-153/GO	Uruaçu	GO	Afluente do Córrego Piaçaba	Nascente	50	0,78	698.988	8.400.414	22
1033	192+408	192+555	Norte	BR-153/GO	Uruaçu	GO	Afluente do Córrego Piaçaba	Curso d'água	30	1,31	698.988	8.400.414	22
1034	192+452	192+474	Norte	BR-153/GO	Uruaçu	GO	Afluente do Córrego Piaçaba	Nascente	50	0,78	698.958	8.400.425	22
1035	192+452	192+474	Norte	BR-153/GO	Uruaçu	GO	Afluente do Córrego Piaçaba	Curso d'água	30	0,77	698.958	8.400.425	22
1036	194+196	194+458	Sul	BR-153/GO	Uruaçu	GO	Afluente do Rio Passa Três	Nascente	50	0,78	698.663	8.398.508	22
1037	194+196	194+458	Sul	BR-153/GO	Uruaçu	GO	Afluente do Rio Passa Três	Curso d'água	30	1,99	698.663	8.398.508	22
1038	194+358	194+405	Sul	BR-153/GO	Uruaçu	GO	Afluente do Rio Passa Três	Nascente	50	0,78	698.729	8.398.482	22
1039	194+358	194+405	Sul	BR-153/GO	Uruaçu	GO	Afluente do Rio Passa Três	Curso d'água	30	1,37	698.729	8.398.482	22
1040	194+869	195+165	Norte	BR-153/GO	Uruaçu	GO	Afluente do Rio Passa Três (lago/lagoa)	Nascente	50	0,78	699.169	8.397.936	22
1041	194+869	195+165	Norte	BR-153/GO	Uruaçu	GO	Afluente do Rio Passa Três (lago/lagoa)	Curso d'água	30	2,69	699.169	8.397.936	22
1042	194+912	195+132	Norte	BR-153/GO	Uruaçu	GO	Afluente do Rio Passa Três	Nascente	50	0,78	699.108	8.397.882	22
1043	194+912	195+132	Norte	BR-153/GO	Uruaçu	GO	Afluente do Rio Passa Três	Curso d'água	30	1,85	699.108	8.397.882	22
1044	195+183	195+224	Norte	BR-153/GO	Uruaçu	GO	Afluente do Rio Passa Três (lago/lagoa)	Curso d'água	30	1,87	699.306	8.397.590	22
1045	195+207	195+416	Sul	BR-153/GO	Uruaçu	GO	Afluente do Rio Passa Três	Nascente	50	0,78	698.846	8.397.601	22
1046	195+207	195+416	Sul	BR-153/GO	Uruaçu	GO	Afluente do Rio Passa Três	Curso d'água	30	1,64	698.846	8.397.601	22
1047	195+274	195+524	Sul	BR-153/GO	Uruaçu	GO	Afluente do Rio Passa Três	Nascente	50	0,78	698.837	8.397.498	22
1048	195+274	195+524	Sul	BR-153/GO	Uruaçu	GO	Afluente do Rio Passa Três	Curso d'água	30	2,51	698.837	8.397.498	22
1049	195+328	195+553	Norte	BR-153/GO	Uruaçu	GO	Afluente do Rio Passa Três	Curso d'água	30	1,60	699.381	8.397.514	22
1050	195+681	195+943	Norte	BR-153/GO	Uruaçu	GO	Afluente do Rio Passa Três (lago/lagoa)	Curso d'água	30	3,01	699.336	8.397.311	22
1051	195+922	196+099	Norte	BR-153/GO	Uruaçu	GO	Afluente do Rio Passa Três	Nascente	50	0,78	699.349	8.396.970	22
1052	195+922	196+099	Norte	BR-153/GO	Uruaçu	GO	Afluente do Rio Passa Três	Curso d'água	30	1,74	699.349	8.396.970	22
1053	196+034	196+043	Norte	BR-153/GO	Uruaçu	GO	Afluente do Rio Passa Três	Nascente	50	0,78	699.296	8.396.939	22
1054	196+034	196+043	Norte	BR-153/GO	Uruaçu	GO	Afluente do Rio Passa Três	Curso d'água	30	0,87	699.296	8.396.939	22
1055	196+274	196+478	Norte/Sul	BR-153/GO	Uruaçu	GO	Afluente do Rio Passa Três	Nascente	50	0,78	699.184	8.396.498	22
1056	196+274	196+478	Norte/Sul	BR-153/GO	Uruaçu	GO	Afluente do Rio Passa Três	Curso d'água	30	3,06	699.184	8.396.498	22
1057	196+296	196+445	Sul	BR-153/GO	Uruaçu	GO	Afluente do Rio Passa Três	Nascente	50	0,78	699.089	8.396.524	22

Nº	Km	Km	Sentido	Rodovia	Município	UF	Curso d'água associado	Tipo de APP	Tamanho	Área (ha)	Coordenadas UTM		Zona
	Inicial	Final							da APP (m)		X	Y	UTM
1058	196+296	196+445	Sul	BR-153/GO	Uruaçu	GO	Afluente do Rio Passa Três	Curso d'água	30	1,26	699.089	8.396.524	22
1059	197+112	197+112	Sul/Norte	BR-153/GO	Uruaçu	GO	Rio Passa Três	Curso d'água	50	22,01	699.384	8.395.751	22
1060	197+149	197+188	Sul	BR-153/GO	Uruaçu	GO	Afluente do Rio Passa Três	Curso d'água	30	1,31	699.219	8.395.766	22
1061	197+974	197+975	Sul	BR-153/GO	Uruaçu	GO	Afluente do Rio Passa Três	Nascente	50	0,78	699.284	8.395.057	22
1062	197+974	197+975	Sul	BR-153/GO	Uruaçu	GO	Afluente do Rio Passa Três	Curso d'água	30	0,73	699.284	8.395.057	22
1063	198+083	198+113	Sul	BR-153/GO	Uruaçu	GO	Afluente do Rio Passa Três	Nascente	50	0,78	699.264	8.394.975	22
1064	198+083	198+113	Sul	BR-153/GO	Uruaçu	GO	Afluente do Rio Passa Três	Curso d'água	30	0,69	699.264	8.394.975	22
1065	198+104	198+189	Sul	BR-153/GO	Uruaçu	GO	Afluente do Rio Passa Três	Nascente	50	0,78	699.269	8.394.924	22
1066	198+104	198+189	Sul	BR-153/GO	Uruaçu	GO	Afluente do Rio Passa Três	Curso d'água	30	1,10	699.269	8.394.924	22
1067	200+841	201+432	Norte	BR-153/GO	Uruaçu	GO	Afluente do Córrego do Silva (lago/lagoa)	Curso d'água	30	7,14	698.411	8.392.497	22
1068	202+856	203+097	Norte	BR-153/GO	Uruaçu	GO	Afluente do Córrego do Silva	Curso d'água	30	2,21	698.461	8.390.560	22
1069	203+162	203+422	Norte	BR-153/GO	Uruaçu	GO	Afluente do Córrego do Silva (lago/lagoa)	Nascente	50	0,78	698.462	8.390.326	22
1070	203+162	203+422	Norte	BR-153/GO	Uruaçu	GO	Afluente do Córrego do Silva (lago/lagoa)	Curso d'água	30	3,31	698.462	8.390.326	22
1071	203+748	204+167	Norte	BR-153/GO	Uruaçu	GO	Córrego do Silva	Curso d'água	30	2,84	698.772	8.389.622	22
1072	204+167	204+493	Norte	BR-153/GO	Uruaçu	GO	Córrego do Silva	Curso d'água	30	2,73	698.829	8.389.182	22
1073	204+254	204+384	Norte	BR-153/GO	Uruaçu	GO	Afluente do Córrego do Silva	Curso d'água	30	1,25	698.882	8.389.229	22
1074	204+582	204+882	Norte	BR-153/GO	Uruaçu	GO	Afluente do Córrego Coati	Nascente	50	0,78	698.678	8.388.764	22
1075	204+582	204+882	Norte	BR-153/GO	Uruaçu	GO	Afluente do Córrego Coati	Curso d'água	30	2,11	698.678	8.388.764	22
1076	204+641	205+208	Sul/Norte	BR-153/GO	Uruaçu	GO	Afluente do Córrego Coati	Nascente	50	0,78	698.751	8.388.484	22
1077	204+641	205+208	Sul/Norte	BR-153/GO	Uruaçu	GO	Afluente do Córrego Coati	Curso d'água	30	5,75	698.751	8.388.484	22
1078	204+873	205+085	Sul/Norte	BR-153/GO	Uruaçu	GO	Afluente do Córrego Coati	Nascente	50	0,78	698.583	8.388.513	22
1079	204+873	205+085	Sul/Norte	BR-153/GO	Uruaçu	GO	Afluente do Córrego Coati	Curso d'água	30	2,56	698.583	8.388.513	22
1080	204+889	204+972	Norte	BR-153/GO	Uruaçu	GO	Afluente do Córrego Coati	Nascente	50	0,78	698.786	8.388.597	22
1081	204+889	204+972	Norte	BR-153/GO	Uruaçu	GO	Afluente do Córrego Coati	Curso d'água	30	0,84	698.786	8.388.597	22
1082	205+427	205+685	Sul/Norte	BR-153/GO	Uruaçu	GO	Afluente do Córrego Coati	Nascente	50	0,78	698.288	8.388.156	22
1083	205+427	205+685	Sul/Norte	BR-153/GO	Uruaçu	GO	Afluente do Córrego Coati	Curso d'água	30	4,48	698.288	8.388.156	22
1084	205+742	205+901	Sul	BR-153/GO	Uruaçu	GO	Afluente do Córrego Coati (lago/lagoa)	Nascente	50	0,78	698.194	8.387.778	22
1085	205+742	205+901	Sul	BR-153/GO	Uruaçu	GO	Afluente do Córrego Coati (lago/lagoa)	Curso d'água	30	1,70	698.194	8.387.778	22
1086	205+769	206+012	Norte	BR-153/GO	Uruaçu	GO	Afluente do Córrego Coati	Nascente	50	0,78	698.634	8.387.580	22
1087	205+769	206+012	Norte	BR-153/GO	Uruaçu	GO	Afluente do Córrego Coati	Curso d'água	30	1,85	698.634	8.387.580	22
1088	205+908	206+053	Norte	BR-153/GO	Uruaçu	GO	Afluente do Córrego Coati	Nascente	50	0,78	698.545	8.387.503	22
1089	205+908	206+053	Norte	BR-153/GO	Uruaçu	GO	Afluente do Córrego Coati	Curso d'água	30	1,27	698.545	8.387.503	22
1090	205+916	205+947	Norte	BR-153/GO	Uruaçu	GO	Afluente do Córrego Coati	Nascente	50	0,78	698.496	8.387.574	22
1091	205+916	205+947	Norte	BR-153/GO	Uruaçu	GO	Afluente do Córrego Coati	Curso d'água	30	0,96	698.496	8.387.574	22
1092	205+935	206+279	Sul	BR-153/GO	Uruaçu	GO	Afluente do Córrego Coati	Curso d'água	30	2,55	698.204	8.387.474	22
1093	205+988	206+471	Sul/Norte	BR-153/GO	Uruaçu	GO	Afluente do Córrego Coati	Curso d'água	30	5,03	698.275	8.387.342	22
1094	206+016	206+047	Norte	BR-153/GO	Uruaçu	GO	Afluente do Córrego Coati	Curso d'água	30	0,66	698.642	8.387.430	22
1095	206+147	206+258	Norte	BR-153/GO	Uruaçu	GO	Afluente do Córrego Coati	Nascente	50	0,78	698.468	8.387.324	22
1096	206+147	206+258	Norte	BR-153/GO	Uruaçu	GO	Afluente do Córrego Coati	Curso d'água	30	1,50	698.468	8.387.324	22
1097	207+079	207+186	Norte/Sul	BR-153/GO	Uruaçu	GO	Afluente do Córrego Coati	Curso d'água	30	3,61	697.923	8.386.323	22
1098	207+317	207+802	Sul/Norte	BR-153/GO	Uruaçu	GO	Córrego Coati	Curso d'água	30	4,45	697.977	8.386.008	22
1099	207+789	207+975	Norte	BR-153/GO	Uruaçu	GO	Afluente do Córrego Coati	Nascente	50	0,78	697.987	8.385.692	22
1100	207+789	207+975	Norte	BR-153/GO	Uruaçu	GO	Afluente do Córrego Coati	Curso d'água	30	2,08	697.987	8.385.692	22
1101	208+426	208+543	Norte	BR-153/GO	Uruaçu	GO	Afluente do Córrego Grande	Nascente	50	0,78	697.898	8.385.086	22
1102	208+426	208+543	Norte	BR-153/GO	Uruaçu	GO	Afluente do Córrego Grande	Curso d'água	30	1,38	697.898	8.385.086	22
1103	208+528	208+679	Sul	BR-153/GO	Uruaçu	GO	Afluente do Córrego Grande	Curso d'água	30	1,52	697.401	8.385.085	22

Nº	Km	Km	Sentido	Rodovia	Município	UF	Curso d'água associado	Tipo de APP	Tamanho	Área (ha)	Coordenadas UTM		Zona
	Inicial	Final							da APP (m)		X	Y	UTM
1104	208+555	208+678	Norte	BR-153/GO	Uruaçu	GO	Afluente do Córrego Grande	Nascente	50	0,78	697.686	8.385.001	22
1105	208+555	208+678	Norte	BR-153/GO	Uruaçu	GO	Afluente do Córrego Grande	Curso d'água	30	1,16	697.686	8.385.001	22
1106	208+694	208+767	Norte/Sul	BR-153/GO	Uruaçu	GO	Córrego Grande	Curso d'água	30	4,67	697.598	8.384.872	22
1107	209+903	210+089	Sul	BR-153/GO	Uruaçu	GO	Afluente do Córrego Taquaral	Nascente	50	0,78	697.205	8.383.721	22
1108	209+903	210+089	Sul	BR-153/GO	Uruaçu	GO	Afluente do Córrego Taquaral	Curso d'água	30	1,52	697.205	8.383.721	22
1109	210+03	210+299	Norte/Sul	BR-153/GO	Uruaçu	GO	Córrego Taquaral	Curso d'água	30	4,70	697.216	8.383.625	22
1110	210+126	210+264	Norte	BR-153/GO	Uruaçu	GO	Afluente do Córrego Taquaral	Nascente	50	0,78	697.316	8.383.522	22
1111	210+126	210+264	Norte	BR-153/GO	Uruaçu	GO	Afluente do Córrego Taquaral	Curso d'água	30	1,23	697.316	8.383.522	22
1112	210+14	210+194	Norte	BR-153/GO	Uruaçu	GO	Afluente do Córrego Taquaral	Nascente	50	0,78	697.355	8.383.478	22
1113	210+14	210+194	Norte	BR-153/GO	Uruaçu	GO	Afluente do Córrego Taquaral	Curso d'água	30	0,79	697.355	8.383.478	22
1114	210+198	210+23	Sul	BR-153/GO	Uruaçu	GO	Afluente do Córrego Taquaral	Curso d'água	30	0,71	696.931	8.383.571	22
1115	213+059	213+219	Sul	BR-080/GO	Uruaçu	GO	Afluente do Córrego Taquaral (lago/lagoa)	Nascente	50	0,78	695.991	8.380.769	22
1116	213+059	213+219	Sul	BR-080/GO	Uruaçu	GO	Afluente do Córrego Taquaral (lago/lagoa)	Curso d'água	30	4,25	695.991	8.380.769	22
1117	213+231	213+232	Sul	BR-153/GO	Uruaçu	GO	Afluente do Córrego Taquaral	Curso d'água	30	0,36	695.820	8.380.866	22
1118	215+356	215+367	Norte	BR-153/GO	Uruaçu	GO	Afluente do Córrego Barroso	Nascente	50	0,78	695.113	8.378.779	22
1119	215+356	215+475	Norte	BR-153/GO	Uruaçu	GO	Afluente do Córrego Barroso	Nascente	50	0,78	695.115	8.378.735	22
1120	215+356	215+367	Norte	BR-153/GO	Uruaçu	GO	Afluente do Córrego Barroso	Curso d'água	30	1,08	695.113	8.378.779	22
1121	215+356	215+475	Norte	BR-153/GO	Uruaçu	GO	Afluente do Córrego Barroso	Curso d'água	30	1,08	695.115	8.378.735	22
1122	216+221	216+454	Norte	BR-153/GO	Uruaçu	GO	Afluente do Córrego Barroso	Nascente	50	0,78	694.546	8.377.991	22
1123	216+221	216+454	Norte	BR-153/GO	Uruaçu	GO	Afluente do Córrego Barroso	Curso d'água	30	2,19	694.546	8.377.991	22
1124	216+729	217+072	Sul/Norte	BR-153/GO	Uruaçu	GO	Afluente do Córrego Barroso	Nascente	50	0,78	693.893	8.377.619	22
1125	216+729	217+072	Sul/Norte	BR-153/GO	Uruaçu	GO	Afluente do Córrego Barroso	Curso d'água	30	6,13	693.893	8.377.619	22
1126	216+765	216+77	Sul	BR-153/GO	Uruaçu	GO	Afluente do Córrego Barroso	Nascente	50	0,78	693.923	8.377.889	22
1127	216+765	216+77	Sul	BR-153/GO	Uruaçu	GO	Afluente do Córrego Barroso	Curso d'água	30	1,09	693.923	8.377.889	22
1128	216+856	216+856	Sul	BR-153/GO	Uruaçu	GO	Afluente do Córrego Barroso	Curso d'água	30	1,41	693.827	8.377.838	22
1129	217+008	217+033	Sul	BR-153/GO	Uruaçu	GO	Afluente do Córrego Barroso	Nascente	50	0,78	693.866	8.377.636	22
1130	217+008	217+033	Sul	BR-153/GO	Uruaçu	GO	Afluente do Córrego Barroso	Curso d'água	30	0,80	693.866	8.377.636	22
1131	217+077	217+092	Sul	BR-153/GO	Uruaçu	GO	Afluente do Córrego Barroso	Curso d'água	30	1,75	693.812	8.377.534	22
1132	217+363	217+773	Norte	BR-153/GO	Uruaçu	GO	Afluente do Córrego Barroso	Nascente	50	0,78	693.872	8.376.976	22
1133	217+363	217+773	Norte	BR-153/GO	Uruaçu	GO	Afluente do Córrego Barroso	Curso d'água	30	3,19	693.872	8.376.976	22
1134	217+565	217+565	Norte	BR-153/GO	Uruaçu	GO	Afluente do Córrego Barroso (lago/lagoa)	Curso d'água	30	0,63	693.899	8.376.965	22
1135	219+716	219+791	Sul/Norte	BR-153/GO	Uruaçu	GO	Córrego do Funil	Curso d'água	30	4,36	692.587	8.375.237	22
1136	221+136	221+248	Sul	BR-153/GO	Uruaçu	GO	Vereda Lavrinha de Bairro (lago/lagoa)	Curso d'água	30	2,81	691.622	8.374.002	22
1137	221+198	221+266	Sul/Norte	BR-153/GO	Uruaçu	GO	Vereda Lavrinha de Bairro (lago/lagoa)	Curso d'água	30	3,71	691.986	8.373.878	22
1138	223+248	223+428	Norte/Sul	BR-153/GO	Uruaçu	GO	Afluente do Córrego do Morro Redondo	Nascente	50	0,78	690.626	8.372.336	22
1139	223+248	223+428	Norte/Sul	BR-153/GO	Uruaçu	GO	Afluente do Córrego do Morro Redondo	Curso d'água	30	3,61	690.626	8.372.336	22
1140	223+428	224+077	Sul/Norte	BR-153/GO	Uruaçu	GO	Córrego do Morro Redondo	Curso d'água	30	7,42	690.320	8.371.814	22
1141	223+752	223+772	Sul	BR-153/GO	Uruaçu	GO	Afluente do Córrego do Morro Redondo	Curso d'água	30	1,46	690.229	8.371.884	22
1142	223+786	223+84	Sul	BR-153/GO	Uruaçu	GO	Afluente do Córrego do Morro Redondo	Nascente	50	0,78	690.263	8.371.815	22
1143	223+786	223+84	Sul	BR-153/GO	Uruaçu	GO	Afluente do Córrego do Morro Redondo	Curso d'água	30	1,01	690.263	8.371.815	22
1144	223+91	223+962	Norte	BR-153/GO	Uruaçu	GO	Afluente do Córrego do Morro Redondo (lago/lagoa)	Curso d'água	30	1,36	690.577	8.371.571	22
1145	223+976	224+056	Norte	BR-153/GO	Uruaçu	GO	Afluente do Córrego do Morro Redondo	Curso d'água	30	1,00	690.505	8.371.527	22
1146	224+323	224+786	Sul	BR-153/GO	Hidrolina/ Uruaçu	GO	Rio Lavrinha	Curso d'água	30	3,38	689.866	8.371.291	22
1147	224+325	224+659	Sul/Norte	BR-153/GO	Hidrolina/ Uruaçu	GO	Rio Lavrinha	Curso d'água	30	7,08	690.268	8.371.332	22
1148	224+386	224+463	Sul	BR-153/GO	Uruaçu	GO	Afluente do Rio Lavrinha	Nascente	50	0,78	689.956	8.371.375	22
1149	224+386	224+463	Sul	BR-153/GO	Uruaçu	GO	Afluente do Rio Lavrinha	Curso d'água	30	0,93	689.956	8.371.375	22

Nº	Km	Km	Sentido	Rodovia	Município	UF	Curso d'água associado	Tipo de APP	Tamanho	Área (ha)	Coordenadas UTM		Zona
	Inicial	Final							da APP (m)		X	Y	UTM
1150	224+451	224+493	Sul	BR-153/GO	Uruaçu	GO	Afluente do Rio Lavrinha	Curso d'água	30	0,61	689.867	8.371.388	22
1151	224+474	224+486	Norte	BR-153/GO	Hidrolina/ Uruaçu	GO	Afluente do Rio Lavrinha	Nascente	50	0,78	690.243	8.371.065	22
1152	224+474	224+486	Norte	BR-153/GO	Hidrolina/ Uruaçu	GO	Afluente do Rio Lavrinha	Curso d'água	30	1,07	690.243	8.371.065	22
1153	224+922	224+922	Norte	BR-153/GO	Hidrolina	GO	Afluente do Rio Lavrinha	Nascente	50	0,78	689.954	8.370.731	22
1154	224+922	224+922	Norte	BR-153/GO	Hidrolina	GO	Afluente do Rio Lavrinha	Curso d'água	30	1,70	689.954	8.370.731	22
1155	225+05	225+156	Norte	BR-153/GO	Hidrolina	GO	Afluente do Rio Lavrinha	Nascente	50	0,78	689.819	8.370.594	22
1156	225+05	225+156	Norte	BR-153/GO	Hidrolina	GO	Afluente do Rio Lavrinha	Curso d'água	30	1,98	689.819	8.370.594	22
1157	225+192	225+49	Sul	BR-153/GO	Hidrolina	GO	Afluente do Rio Lavrinha	Nascente	50	0,78	689.468	8.370.487	22
1158	225+192	225+49	Sul	BR-153/GO	Hidrolina	GO	Afluente do Rio Lavrinha	Curso d'água	30	2,20	689.468	8.370.487	22
1159	225+422	225+437	Sul/Norte	BR-153/GO	Hidrolina	GO	Afluente do Rio Lavrinha	Nascente	50	0,78	689.503	8.370.342	22
1160	225+422	225+437	Sul/Norte	BR-153/GO	Hidrolina	GO	Afluente do Rio Lavrinha	Curso d'água	30	3,21	689.503	8.370.342	22
1161	225+52	225+986	Norte	BR-153/GO	Hidrolina	GO	Afluente do Rio Lavrinha	Curso d'água	30	3,76	689.314	8.370.215	22
1162	225+641	225+72	Sul	BR-153/GO	Hidrolina	GO	Afluente do Rio Lavrinha	Nascente	50	0,78	689.309	8.370.289	22
1163	225+641	225+72	Sul	BR-153/GO	Hidrolina	GO	Afluente do Rio Lavrinha	Curso d'água	30	0,76	689.309	8.370.289	22
1164	225+678	225+79	Sul	BR-153/GO	Hidrolina	GO	Afluente do Rio Lavrinha	Nascente	50	0,78	689.283	8.370.275	22
1165	225+678	225+79	Sul	BR-153/GO	Hidrolina	GO	Afluente do Rio Lavrinha	Curso d'água	30	1,35	689.283	8.370.275	22
1166	225+745	225+8	Sul/Norte	BR-153/GO	Hidrolina	GO	Afluente do Rio Lavrinha	Curso d'água	30	0,87	689.258	8.370.199	22
1167	225+781	225+786	Sul	BR-153/GO	Hidrolina	GO	Afluente do Rio Lavrinha	Nascente	50	0,78	689.146	8.370.332	22
1168	225+781	225+786	Sul	BR-153/GO	Hidrolina	GO	Afluente do Rio Lavrinha	Curso d'água	30	1,76	689.146	8.370.332	22
1169	225+816	225+845	Sul	BR-153/GO	Hidrolina	GO	Afluente do Rio Lavrinha (lago/lagoa)	Nascente	50	0,78	689.122	8.370.241	22
1170	225+816	225+845	Sul	BR-153/GO	Hidrolina	GO	Afluente do Rio Lavrinha (lago/lagoa)	Curso d'água	30	2,32	689.122	8.370.241	22
1171	225+824	225+956	Sul	BR-153/GO	Hidrolina	GO	Afluente do Rio Lavrinha	Nascente	50	0,78	689.063	8.370.211	22
1172	225+824	225+956	Sul	BR-153/GO	Hidrolina	GO	Afluente do Rio Lavrinha	Curso d'água	30	1,36	689.063	8.370.211	22
1173	225+845	225+952	Sul	BR-153/GO	Hidrolina	GO	Afluente do Rio Lavrinha	Curso d'água	30	1,15	689.002	8.370.261	22
1174	225+86	225+913	Sul	BR-153/GO	Hidrolina	GO	Afluente do Rio Lavrinha	Nascente	50	0,78	688.964	8.370.292	22
1175	225+86	225+913	Sul	BR-153/GO	Hidrolina	GO	Afluente do Rio Lavrinha	Curso d'água	30	0,79	688.964	8.370.292	22
1176	225+918	226+103	Sul/Norte	BR-153/GO	Hidrolina	GO	Afluente do Rio Lavrinha	Curso d'água	30	3,10	689.044	8.370.005	22
1177	226+041	226+757	Norte	BR-153/GO	Hidrolina	GO	Afluente do Rio Lavrinha (lago/lagoa)	Nascente	50	0,78	688.974	8.369.703	22
1178	226+041	226+757	Norte	BR-153/GO	Hidrolina	GO	Afluente do Rio Lavrinha (lago/lagoa)	Curso d'água	30	5,72	688.974	8.369.703	22
1179	226+049	226+057	Norte	BR-153/GO	Hidrolina	GO	Afluente do Rio Lavrinha	Curso d'água	30	1,16	689.270	8.369.841	22
1180	226+109	226+134	Sul	BR-153/GO	Hidrolina	GO	Afluente do Rio Lavrinha (lago/lagoa)	Nascente	50	0,78	688.827	8.370.117	22
1181	226+109	226+134	Sul	BR-153/GO	Hidrolina	GO	Afluente do Rio Lavrinha (lago/lagoa)	Curso d'água	30	0,82	688.827	8.370.117	22
1182	226+159	226+222	Norte	BR-153/GO	Hidrolina	GO	Afluente do Rio Lavrinha	Curso d'água	30	1,36	689.199	8.369.747	22
1183	226+308	226+387	Norte	BR-153/GO	Hidrolina	GO	Afluente do Rio Lavrinha	Curso d'água	30	1,64	689.068	8.369.628	22
1184	226+389	226+52	Norte	BR-153/GO	Hidrolina	GO	Afluente do Rio Lavrinha	Curso d'água	30	1,90	688.982	8.369.557	22
1185	226+443	226+468	Sul/Norte	BR-153/GO	Hidrolina	GO	Afluente do Rio Lavrinha	Curso d'água	30	2,40	688.762	8.369.767	22
1186	226+59	226+663	Norte	BR-153/GO	Hidrolina	GO	Afluente do Rio Lavrinha	Nascente	50	0,78	688.802	8.369.470	22
1187	226+59	226+663	Norte	BR-153/GO	Hidrolina	GO	Afluente do Rio Lavrinha	Curso d'água	30	1,32	688.802	8.369.470	22
1188	226+641	226+738	Sul/Norte	BR-153/GO	Hidrolina	GO	Afluente do Rio Lavrinha	Curso d'água	30	2,27	688.582	8.369.566	22
1189	226+676	226+846	Norte	BR-153/GO	Hidrolina	GO	Afluente do Rio Lavrinha	Nascente	50	0,78	688.684	8.369.406	22
1190	226+676	226+846	Norte	BR-153/GO	Hidrolina	GO	Afluente do Rio Lavrinha	Curso d'água	30	1,34	688.684	8.369.406	22
1191	226+688	227+071	Sul	BR-153/GO	Hidrolina	GO	Afluente do Rio Lavrinha	Nascente	50	0,78	688.430	8.369.451	22
1192	226+688	227+071	Sul	BR-153/GO	Hidrolina	GO	Afluente do Rio Lavrinha	Curso d'água	30	2,80	688.430	8.369.451	22
1193	227+124	227+478	Norte	BR-153/GO	Hidrolina	GO	Afluente do Córrego do Pedro	Nascente	50	0,78	688.525	8.368.870	22
1194	227+124	227+478	Norte	BR-153/GO	Hidrolina	GO	Afluente do Córrego do Pedro	Curso d'água	30	2,44	688.525	8.368.870	22
1195	227+337	227+478	Norte	BR-153/GO	Hidrolina	GO	Córrego do Pedro (lago/lagoa)	Nascente	50	0,78	688.449	8.368.678	22

Nº	Km	Km	Sentido	Rodovia	Município	UF	Curso d'água associado	Tipo de APP	Tamanho	Área (ha)	Coordenadas UTM		Zona
	Inicial	Final							da APP (m)		X	Y	UTM
1196	227+337	227+478	Norte	BR-153/GO	Hidrolina	GO	Córrego do Pedro (lago/lagoa)	Curso d'água	30	3,15	688.449	8.368.678	22
1197	227+489	227+616	Norte	BR-153/GO	Hidrolina	GO	Afluente do Córrego do Pedro	Curso d'água	30	1,74	688.336	8.368.711	22
1198	227+498	227+498	Norte	BR-153/GO	Hidrolina	GO	Afluente do Córrego do Pedro	Nascente	50	0,78	688.341	8.368.765	22
1199	227+498	227+498	Norte	BR-153/GO	Hidrolina	GO	Afluente do Córrego do Pedro	Curso d'água	30	1,17	688.341	8.368.765	22
1200	227+624	227+636	Norte	BR-153/GO	Hidrolina	GO	Afluente do Córrego do Pedro (lago/lagoa)	Nascente	50	0,78	688.205	8.368.710	22
1201	227+624	227+636	Norte	BR-153/GO	Hidrolina	GO	Afluente do Córrego do Pedro (lago/lagoa)	Curso d'água	30	0,68	688.205	8.368.710	22
1202	228+119	228+174	Norte	BR-153/GO	Hidrolina	GO	Córrego do Pedro	Nascente	50	0,78	688.045	8.368.184	22
1203	228+119	228+174	Norte	BR-153/GO	Hidrolina	GO	Córrego do Pedro	Curso d'água	30	1,62	688.045	8.368.184	22
1204	228+339	228+728	Sul/Norte	BR-153/GO	Hidrolina	GO	Córrego da Laje (lago/lagoa)	Curso d'água	30	8,04	687.674	8.367.720	22
1205	228+706	228+759	Sul	BR-153/GO	Hidrolina	GO	Afluente do Córrego da Laje	Curso d'água	30	1,96	687.421	8.367.856	22
1206	228+709	228+871	Sul	BR-153/GO	Hidrolina	GO	Afluente do Córrego da Laje	Nascente	50	0,78	687.511	8.367.754	22
1207	228+709	228+871	Sul	BR-153/GO	Hidrolina	GO	Afluente do Córrego da Laje	Curso d'água	30	1,26	687.511	8.367.754	22
1208	229+849	229+896	Norte	BR-153/GO	Hidrolina	GO	Afluente do Córrego da Laje	Nascente	50	0,78	687.168	8.366.694	22
1209	229+849	229+896	Norte	BR-153/GO	Hidrolina	GO	Afluente do Córrego da Laje	Curso d'água	30	1,00	687.168	8.366.694	22
1210	230+802	231+291	Sul/Norte	BR-153/GO	Hidrolina	GO	Córrego do Crispim	Nascente	50	0,78	686.209	8.365.732	22
1211	230+802	231+291	Sul/Norte	BR-153/GO	Hidrolina	GO	Córrego do Crispim	Curso d'água	30	5,27	686.209	8.365.732	22
1212	231+212	231+312	Sul	BR-153/GO	Hidrolina	GO	Córrego do Crispim	Curso d'água	30	1,98	686.072	8.365.714	22
1213	231+363	231+484	Norte	BR-153/GO	Hidrolina	GO	Afluente do Córrego do Crispim	Nascente	50	0,78	686.295	8.365.427	22
1214	231+363	231+484	Norte	BR-153/GO	Hidrolina	GO	Afluente do Córrego do Crispim	Curso d'água	30	1,84	686.295	8.365.427	22
1215	231+48	231+979	Norte	BR-153/GO	Hidrolina	GO	Afluente do Córrego do Crispim	Nascente	50	0,78	686.103	8.365.183	22
1216	231+48	231+979	Norte	BR-153/GO	Hidrolina	GO	Afluente do Córrego do Crispim	Curso d'água	30	3,68	686.103	8.365.183	22
1217	232+264	232+265	Norte	BR-153/GO	Hidrolina	GO	Afluente do Córrego do Crispim	Nascente	50	0,78	685.834	8.364.681	22
1218	232+264	232+265	Norte	BR-153/GO	Hidrolina	GO	Afluente do Córrego do Crispim	Curso d'água	30	1,71	685.834	8.364.681	22
1219	232+565	232+615	Sul	BR-153/GO	Hidrolina	GO	Córrego Raizama (lago/lagoa)	Curso d'água	30	4,73	685.312	8.364.588	22
1220	232+643	232+815	Sul/Norte	BR-153/GO	Hidrolina	GO	Córrego Raizama	Curso d'água	30	3,66	685.414	8.364.522	22
1221	233+409	233+692	Norte	BR-153/GO	Hidrolina	GO	Afluente do Córrego Raizama	Nascente	50	0,78	685.049	8.363.676	22
1222	233+409	233+692	Norte	BR-153/GO	Hidrolina	GO	Afluente do Córrego Raizama	Curso d'água	30	2,00	685.049	8.363.676	22
1223	233+669	233+682	Sul/Norte	BR-153/GO	Hidrolina	GO	Afluente do Córrego Raizama	Curso d'água	30	3,03	684.991	8.363.547	22
1224	233+695	233+695	Sul	BR-153/GO	Hidrolina	GO	Afluente do Córrego Raizama (lago/lagoa)	Nascente	50	0,78	684.809	8.363.691	22
1225	233+695	233+695	Sul	BR-153/GO	Hidrolina	GO	Afluente do Córrego Raizama (lago/lagoa)	Curso d'água	30	3,25	684.809	8.363.691	22
1226	234+799	235+391	Sul/Norte	BR-153/GO	Hidrolina	GO	Afluente do Córrego Estiva (lago/lagoa)	Nascente	50	0,78	684.165	8.362.292	22
1227	234+799	235+391	Sul/Norte	BR-153/GO	Hidrolina	GO	Afluente do Córrego Estiva (lago/lagoa)	Curso d'água	30	5,05	684.165	8.362.292	22
1228	235+45	235+61	Norte	BR-153/GO	Hidrolina	GO	Afluente do Córrego Estiva	Curso d'água	30	1,52	684.138	8.361.920	22
1229	235+556	235+651	Norte	BR-153/GO	Hidrolina	GO	Afluente do Córrego Estiva	Nascente	50	0,78	684.115	8.361.853	22
1230	235+556	235+651	Norte	BR-153/GO	Hidrolina	GO	Afluente do Córrego Estiva	Curso d'água	30	1,34	684.115	8.361.853	22
1231	235+656	235+764	Sul/Norte	BR-153/GO	Hidrolina	GO	Córrego Estiva	Curso d'água	30	4,48	683.805	8.361.837	22
1232	236+366	236+869	Norte	BR-153/GO	São Luiz do Norte	GO	Afluente do Rio Vermelho	Curso d'água	30	3,96	683.437	8.361.025	22
1233	236+702	236+88	Sul	BR-153/GO	São Luiz do Norte	GO	Afluente do Rio Vermelho	Nascente	50	0,78	683.115	8.361.064	22
1234	236+702	236+88	Sul	BR-153/GO	São Luiz do Norte	GO	Afluente do Rio Vermelho	Curso d'água	30	1,37	683.115	8.361.064	22
1235	236+705	236+844	Norte	BR-153/GO	São Luiz do Norte	GO	Afluente do Rio Vermelho	Nascente	50	0,78	683.422	8.360.884	22
1236	236+705	236+844	Norte	BR-153/GO	São Luiz do Norte	GO	Afluente do Rio Vermelho	Curso d'água	30	1,31	683.422	8.360.884	22
1237	236+831	236+831	Sul/Sul	BR-153/GO	Hidrolina/ São Luiz do Norte	GO	Rio Vermelho	Curso d'água	50	18,23	683.569	8.361.268	22
1238	238+024	238+183	Norte	BR-153/GO	São Luiz do Norte	GO	Afluente do Rio Vermelho	Nascente	50	0,78	682.744	8.359.697	22
1239	238+024	238+183	Norte	BR-153/GO	São Luiz do Norte	GO	Afluente do Rio Vermelho	Curso d'água	30	1,44	682.744	8.359.697	22
1240	239+436	239+49	Sul	BR-153/GO	São Luiz do Norte	GO	Afluente do Rio Vermelho (lago/lagoa)	Curso d'água	30	1,87	681.612	8.358.754	22
1241	239+556	239+697	Sul/Norte	BR-153/GO	São Luiz do Norte	GO	Afluente do Rio Vermelho (lago/lagoa)	Curso d'água	30	2,34	681.792	8.358.485	22

Nº	Km	Km	Sentido	Rodovia	Município	UF	Curso d'água associado	Tipo de APP	Tamanho	Área (ha)	Coordenadas UTM		Zona
	Inicial	Final							da APP (m)		X	Y	UTM
1242	239+697	239+698	Norte	BR-153/GO	São Luiz do Norte	GO	Afluente do Rio Vermelho	Nascente	50	0,78	681.808	8.358.454	22
1243	239+697	239+698	Norte	BR-153/GO	São Luiz do Norte	GO	Afluente do Rio Vermelho	Curso d'água	30	0,51	681.808	8.358.454	22
1244	240+327	240+542	Sul	BR-153/GO	São Luiz do Norte	GO	Afluente do Córrego da Laje	Nascente	50	0,78	681.318	8.357.890	22
1245	240+327	240+542	Sul	BR-153/GO	São Luiz do Norte	GO	Afluente do Córrego da Laje	Curso d'água	30	1,60	681.318	8.357.890	22
1246	240+347	240+489	Norte	BR-153/GO	São Luiz do Norte	GO	Afluente do Córrego da Laje	Nascente	50	0,78	681.529	8.357.771	22
1247	240+347	240+489	Norte	BR-153/GO	São Luiz do Norte	GO	Afluente do Córrego da Laje	Curso d'água	30	1,20	681.529	8.357.771	22
1248	240+378	240+537	Norte	BR-153/GO	São Luiz do Norte	GO	Afluente do Córrego da Laje	Nascente	50	0,78	681.346	8.357.842	22
1249	240+378	240+537	Norte	BR-153/GO	São Luiz do Norte	GO	Afluente do Córrego da Laje	Curso d'água	30	1,30	681.346	8.357.842	22
1250	240+479	240+572	Sul/Norte	BR-153/GO	São Luiz do Norte	GO	Córrego da Laje	Nascente	50	0,78	681.327	8.357.767	22
1251	240+479	240+572	Sul/Norte	BR-153/GO	São Luiz do Norte	GO	Córrego da Laje	Curso d'água	30	3,38	681.327	8.357.767	22
1252	240+485	240+658	Norte	BR-153/GO	São Luiz do Norte	GO	Afluente do Córrego da Laje	Nascente	50	0,78	681.458	8.357.650	22
1253	240+485	240+658	Norte	BR-153/GO	São Luiz do Norte	GO	Afluente do Córrego da Laje	Curso d'água	30	1,44	681.458	8.357.650	22
1254	240+534	240+682	Norte	BR-153/GO	São Luiz do Norte	GO	Afluente do Córrego da Laje	Nascente	50	0,78	681.320	8.357.688	22
1255	240+534	240+682	Norte	BR-153/GO	São Luiz do Norte	GO	Afluente do Córrego da Laje	Curso d'água	30	1,21	681.320	8.357.688	22
1256	240+537	240+767	Norte	BR-153/GO	São Luiz do Norte	GO	Afluente do Córrego da Laje	Nascente	50	0,78	681.245	8.357.686	22
1257	240+537	240+767	Norte	BR-153/GO	São Luiz do Norte	GO	Afluente do Córrego da Laje	Curso d'água	30	1,72	681.245	8.357.686	22
1258	240+547	240+679	Sul	BR-153/GO	São Luiz do Norte	GO	Afluente do Córrego da Laje	Nascente	50	0,78	681.160	8.357.766	22
1259	240+547	240+679	Sul	BR-153/GO	São Luiz do Norte	GO	Afluente do Córrego da Laje	Curso d'água	30	1,44	681.160	8.357.766	22
1260	240+637	240+804	Sul	BR-153/GO	São Luiz do Norte	GO	Afluente do Córrego da Laje	Nascente	50	0,78	681.146	8.357.671	22
1261	240+637	240+804	Sul	BR-153/GO	São Luiz do Norte	GO	Afluente do Córrego da Laje	Curso d'água	30	1,41	681.146	8.357.671	22
1262	242+455	242+528	Norte	BR-153/GO	São Luiz do Norte	GO	Afluente do Córrego do Ouro (lago/lagoa)	Nascente	50	0,78	680.135	8.356.142	22
1263	242+455	242+528	Norte	BR-153/GO	São Luiz do Norte	GO	Afluente do Córrego do Ouro (lago/lagoa)	Curso d'água	30	1,92	680.135	8.356.142	22
1264	242+61	242+987	Norte	BR-153/GO	São Luiz do Norte	GO	Afluente do Córrego do Ouro (lago/lagoa)	Curso d'água	30	4,23	680.022	8.355.776	22
1265	243+082	243+299	Norte	BR-153/GO	São Luiz do Norte	GO	Afluente do Córrego do Ouro	Curso d'água	30	1,93	679.814	8.355.593	22
1266	243+212	243+245	Sul	BR-153/GO	São Luiz do Norte	GO	Afluente do Córrego do Ouro	Nascente	50	0,78	679.596	8.355.674	22
1267	243+212	243+245	Sul	BR-153/GO	São Luiz do Norte	GO	Afluente do Córrego do Ouro	Curso d'água	30	1,14	679.596	8.355.674	22
1268	243+321	243+459	Sul/Norte	BR-153/GO	São Luiz do Norte	GO	Afluente do Córrego do Ouro	Curso d'água	30	4,61	679.754	8.355.570	22
1269	243+327	243+327	Sul	BR-153/GO	São Luiz do Norte	GO	Afluente do Córrego do Ouro (lago/lagoa)	Curso d'água	30	1,69	679.438	8.355.654	22
1270	244+037	244+081	Sul/Norte	BR-153/GO	São Luiz do Norte	GO	Córrego do Ouro	Curso d'água	30	3,46	679.337	8.354.853	22
1271	244+107	244+107	Sul	BR-153/GO	São Luiz do Norte	GO	Córrego do Ouro (lago/lagoa)	Curso d'água	30	2,50	679.119	8.354.996	22
1272	245+207	245+337	Sul/Norte	BR-153/GO	São Luiz do Norte	GO	Afluente do Córrego do Ouro	Curso d'água	30	3,41	678.675	8.353.870	22
1273	245+262	245+577	Norte	BR-153/GO	São Luiz do Norte	GO	Afluente do Córrego do Ouro	Nascente	50	0,78	678.790	8.353.656	22
1274	245+262	245+577	Norte	BR-153/GO	São Luiz do Norte	GO	Afluente do Córrego do Ouro	Curso d'água	30	2,55	678.790	8.353.656	22
1275	247+071	247+384	Norte/Sul	BR-153/GO	São Luiz do Norte	GO	Córrego do Mato Grande (lago/lagoa)	Curso d'água	30	10,02	677.528	8.352.669	22
1276	247+52	247+52	Norte	BR-153/GO	São Luiz do Norte	GO	Córrego do Mato Grande (lago/lagoa)	Curso d'água	30	3,48	677.791	8.351.932	22
1277	248+855	249+04	Norte	BR-153/GO	São Luiz do Norte	GO	Afluente do Córrego das Pedras	Nascente	50	0,78	676.914	8.350.630	22
1278	248+855	249+04	Norte	BR-153/GO	São Luiz do Norte	GO	Afluente do Córrego das Pedras	Curso d'água	30	1,40	676.914	8.350.630	22
1279	248+919	249+109	Sul/Norte	BR-153/GO	São Luiz do Norte	GO	Córrego das Pedras	Curso d'água	30	4,48	677.011	8.350.386	22
1280	249+071	249+847	Sul	BR-153/GO	São Luiz do Norte	GO	Afluente do Córrego das Pedras	Nascente	50	0,78	676.395	8.350.318	22
1281	249+071	249+847	Sul	BR-153/GO	São Luiz do Norte	GO	Afluente do Córrego das Pedras	Curso d'água	30	6,10	676.395	8.350.318	22
1282	249+211	249+215	Sul	BR-153/GO	São Luiz do Norte	GO	Afluente do Córrego das Pedras	Curso d'água	30	0,55	676.517	8.350.552	22
1283	250+933	250+986	Norte	BR-153/GO	São Luiz do Norte	GO	Afluente do Córrego Jacaré	Nascente	50	0,78	676.027	8.348.779	22
1284	250+933	250+986	Norte	BR-153/GO	São Luiz do Norte	GO	Afluente do Córrego Jacaré	Curso d'água	30	1,85	676.027	8.348.779	22
1285	251+945	252+251	Sul/Norte	BR-153/GO	São Luiz do Norte	GO	Córrego Jacaré	Curso d'água	30	4,58	675.309	8.347.849	22
1286	251+971	253+903	Norte	BR-153/GO	São Luiz do Norte	GO	Afluente do Córrego Jacaré	Nascente	50	0,78	675.012	8.347.130	22
1287	251+971	253+903	Norte	BR-153/GO	São Luiz do Norte	GO	Afluente do Córrego Jacaré	Curso d'água	30	12,39	675.012	8.347.130	22

Nº	Km	Km	Sentido	Rodovia	Município	UF	Curso d'água associado	Tipo de APP	Tamanho	Área (ha)	Coordenadas UTM		Zona
	Inicial	Final							da APP (m)		X	Y	UTM
1288	253+662	253+663	Norte	BR-153/GO	São Luiz do Norte	GO	Afluente do Córrego Jacaré	Nascente	50	0,78	674.778	8.346.416	22
1289	253+662	253+663	Norte	BR-153/GO	São Luiz do Norte	GO	Afluente do Córrego Jacaré	Curso d'água	30	0,77	674.778	8.346.416	22
1290	254+217	254+231	Norte	BR-153/GO	São Luiz do Norte	GO	Córrego do Dó	Nascente	50	0,78	674.510	8.345.926	22
1291	254+217	254+231	Norte	BR-153/GO	São Luiz do Norte	GO	Córrego do Dó	Curso d'água	30	0,60	674.510	8.345.926	22
1292	255+335	255+339	Sul	BR-153/GO	São Luiz do Norte	GO	Córrego Targino	Curso d'água	30	0,33	673.460	8.345.284	22
1293	255+382	255+382	Sul	BR-153/GO	São Luiz do Norte	GO	Córrego Targino (lago/lagoa)	Curso d'água	30	1,10	673.488	8.345.257	22
1294	255+382	255+874	Sul	BR-153/GO	São Luiz do Norte	GO	Córrego Targino (lago/lagoa)	Curso d'água	30	10,43	673.108	8.344.496	22
1295	255+935	255+936	Sul	BR-153/GO	São Luiz do Norte	GO	Afluente do Córrego Targino	Curso d'água	30	0,37	673.162	8.344.773	22
1296	256+579	256+582	Sul	BR-153/GO	São Luiz do Norte	GO	Afluente do Córrego Targino	Curso d'água	30	0,90	672.768	8.344.239	22
1297	256+719	256+741	Norte	BR-153/GO	São Luiz do Norte	GO	Afluente do Córrego Targino	Curso d'água	30	0,70	673.103	8.343.817	22
1298	256+763	256+85	Sul/Norte	BR-153/GO	São Luiz do Norte	GO	Afluente do Córrego Targino (lago/lagoa)	Curso d'água	30	2,59	672.937	8.343.857	22
1299	257+103	257+103	Sul	BR-153/GO	São Luiz do Norte	GO	Córrego Targino (lago/lagoa)	Curso d'água	30	3,62	672.738	8.343.936	22
1300	257+108	257+957	Sul	BR-153/GO	São Luiz do Norte	GO	Córrego Targino (lago/lagoa)	Curso d'água	30	6,88	672.434	8.343.587	22
1301	257+559	257+567	Sul	BR-153/GO	São Luiz do Norte	GO	Afluente do Córrego Targino	Curso d'água	30	0,59	672.177	8.343.465	22
1302	258+082	258+486	Sul/Norte	BR-153/GO	São Luiz do Norte	GO	Córrego Targino	Curso d'água	30	5,13	671.867	8.342.698	22
1303	258+301	258+345	Sul	BR-153/GO	São Luiz do Norte	GO	Afluente do Córrego Targino	Nascente	50	0,78	671.759	8.342.822	22
1304	258+301	258+345	Sul	BR-153/GO	São Luiz do Norte	GO	Afluente do Córrego Targino	Curso d'água	30	0,64	671.759	8.342.822	22
1305	258+404	258+547	Sul	BR-153/GO	São Luiz do Norte	GO	Afluente do Córrego Targino	Nascente	50	0,78	671.845	8.342.580	22
1306	258+404	258+547	Sul	BR-153/GO	São Luiz do Norte	GO	Afluente do Córrego Targino	Curso d'água	30	1,17	671.845	8.342.580	22
1307	260+304	260+304	Sul/Sul	BR-153/GO	Nova Glória/ São Luiz do Norte	GO	Rio São Patrício	Curso d'água	50	18,16	671.088	8.340.623	22
1308	264+127	264+821	Sul/Norte	BR-153/GO	Nova Glória	GO	Córrego União	Curso d'água	30	5,97	668.529	8.337.618	22
1309	264+21	264+36	Sul	BR-153/GO	Nova Glória	GO	Afluente do Córrego União	Curso d'água	30	1,22	668.389	8.337.922	22
1310	264+5	264+529	Norte	BR-153/GO	Nova Glória	GO	Afluente do Córrego União	Curso d'água	30	1,30	668.627	8.337.443	22
1311	265+879	266+625	Sul/Norte	BR-153/GO	Nova Glória	GO	Afluente do Córrego Água Verde	Curso d'água	30	6,14	667.493	8.336.128	22
1312	266+625	266+86	Norte	BR-153/GO	Nova Glória	GO	Córrego Água Verde	Curso d'água	30	2,61	667.377	8.335.609	22
1313	266+867	267+052	Norte/Sul	BR-153/GO	Nova Glória	GO	Córrego Água Verde (lago/lagoa)	Curso d'água	30	10,13	666.920	8.335.526	22
1314	267+944	268+912	Norte	BR-153/GO	Nova Glória	GO	Afluente do Córrego Água Verde	Nascente	50	0,78	666.484	8.334.101	22
1315	267+944	268+912	Norte	BR-153/GO	Nova Glória	GO	Afluente do Córrego Água Verde	Curso d'água	30	6,65	666.484	8.334.101	22
1316	270+27	270+681	Sul	BR-153/GO	Nova Glória	GO	Afluente do Córrego Alegria (lago/lagoa)	Nascente	50	0,78	665.307	8.332.423	22
1317	270+27	270+681	Sul	BR-153/GO	Nova Glória	GO	Afluente do Córrego Alegria (lago/lagoa)	Curso d'água	30	3,53	665.307	8.332.423	22
1318	270+36	270+67	Sul	BR-153/GO	Nova Glória	GO	Afluente do Córrego Alegria	Nascente	50	0,78	665.212	8.332.531	22
1319	270+36	270+67	Sul	BR-153/GO	Nova Glória	GO	Afluente do Córrego Alegria	Curso d'água	30	2,18	665.212	8.332.531	22
1320	270+366	270+424	Norte	BR-153/GO	Nova Glória	GO	Afluente do Córrego Alegria	Nascente	50	0,78	665.633	8.332.437	22
1321	270+366	270+424	Norte	BR-153/GO	Nova Glória	GO	Afluente do Córrego Alegria	Curso d'água	30	1,24	665.633	8.332.437	22
1322	270+682	270+74	Sul	BR-153/GO	Nova Glória	GO	Afluente do Córrego Alegria (lago/lagoa)	Curso d'água	30	1,82	664.981	8.332.289	22
1323	270+868	270+935	Sul	BR-153/GO	Nova Glória	GO	Afluente do Córrego Alegria	Curso d'água	30	0,89	664.930	8.332.246	22
1324	270+902	271+33	Sul/Norte	BR-153/GO	Nova Glória	GO	Córrego Alegria	Curso d'água	30	6,51	664.939	8.331.610	22
1325	270+93	270+981	Norte	BR-153/GO	Nova Glória	GO	Afluente do Córrego Alegria	Nascente	50	0,78	665.321	8.331.970	22
1326	270+93	270+981	Norte	BR-153/GO	Nova Glória	GO	Afluente do Córrego Alegria	Curso d'água	30	1,56	665.321	8.331.970	22
1327	271+39	271+859	Sul	BR-153/GO	Nova Glória	GO	Afluente do Córrego Alegria	Nascente	50	0,78	664.614	8.331.584	22
1328	271+39	271+859	Sul	BR-153/GO	Nova Glória	GO	Afluente do Córrego Alegria	Curso d'água	30	4,06	664.614	8.331.584	22
1329	271+465	271+514	Sul	BR-153/GO	Nova Glória	GO	Afluente do Córrego Alegria	Nascente	50	0,78	664.702	8.331.737	22
1330	271+465	271+514	Sul	BR-153/GO	Nova Glória	GO	Afluente do Córrego Alegria	Curso d'água	30	0,89	664.702	8.331.737	22
1331	271+623	272+212	Sul	BR-153/GO	Nova Glória	GO	Afluente do Córrego Alegria	Nascente	50	0,78	664.431	8.331.315	22
1332	271+623	272+212	Sul	BR-153/GO	Nova Glória	GO	Afluente do Córrego Alegria	Curso d'água	30	3,99	664.431	8.331.315	22
1333	272+465	272+935	Sul/Norte	BR-153/GO	Nova Glória	GO	Afluente do Rio das Almas (lago/lagoa)	Curso d'água	30	6,83	663.831	8.330.631	22

Nº	Km	Km	Sentido	Rodovia	Município	UF	Curso d'água associado	Tipo de APP	Tamanho	Área (ha)	Coordenadas UTM		Zona
	Inicial	Final							da APP (m)		X	Y	UTM
1334	272+913	272+92	Sul	BR-153/GO	Nova Glória	GO	Afluente do Rio das Almas	Curso d'água	30	0,47	663.751	8.330.662	22
1335	273+803	274+023	Sul/Norte	BR-153/GO	Nova Glória	GO	Afluente do Rio das Almas (lago/lagoa)	Nascente	50	0,78	663.327	8.329.593	22
1336	273+803	274+023	Sul/Norte	BR-153/GO	Nova Glória	GO	Afluente do Rio das Almas (lago/lagoa)	Curso d'água	30	4,82	663.327	8.329.593	22
1337	273+997	274+043	Norte	BR-153/GO	Nova Glória	GO	Afluente do Rio das Almas	Curso d'água	30	1,01	663.482	8.329.489	22
1338	274+133	274+326	Norte	BR-153/GO	Nova Glória	GO	Afluente do Rio das Almas	Nascente	50	0,78	663.364	8.329.287	22
1339	274+133	274+326	Norte	BR-153/GO	Nova Glória	GO	Afluente do Rio das Almas	Curso d'água	30	1,77	663.364	8.329.287	22
1340	274+393	274+547	Norte	BR-153/GO	Nova Glória	GO	Afluente do Rio das Almas	Nascente	50	0,78	663.064	8.329.167	22
1341	274+393	274+547	Norte	BR-153/GO	Nova Glória	GO	Afluente do Rio das Almas	Curso d'água	30	2,11	663.064	8.329.167	22
1342	274+398	274+571	Norte	BR-153/GO	Nova Glória	GO	Afluente do Rio das Almas	Nascente	50	0,78	663.179	8.329.080	22
1343	274+398	274+571	Norte	BR-153/GO	Nova Glória	GO	Afluente do Rio das Almas	Curso d'água	30	1,63	663.179	8.329.080	22
1344	274+431	274+552	Norte	BR-153/GO	Nova Glória	GO	Afluente do Rio das Almas	Nascente	50	0,78	663.117	8.329.124	22
1345	274+431	274+552	Norte	BR-153/GO	Nova Glória	GO	Afluente do Rio das Almas	Curso d'água	30	1,18	663.117	8.329.124	22
1346	275+613	275+772	Sul/Norte	BR-153/GO	Nova Glória	GO	Córrego da Plaina	Curso d'água	30	4,39	662.007	8.328.492	22
1347	276+212	276+212	Norte	BR-153/GO	Nova Glória	GO	Afluente do Córrego da Plaina (lago/lagoa)	Curso d'água	30	2,35	661.859	8.327.834	22
1348	276+29	276+403	Norte	BR-153/GO	Nova Glória	GO	Afluente do Córrego da Plaina	Nascente	50	0,78	661.710	8.327.901	22
1349	276+29	276+403	Norte	BR-153/GO	Nova Glória	GO	Afluente do Córrego da Plaina	Curso d'água	30	1,35	661.710	8.327.901	22
1350	276+309	276+368	Norte	BR-153/GO	Nova Glória	GO	Afluente do Córrego da Plaina	Nascente	50	0,78	661.668	8.327.971	22
1351	276+309	276+368	Norte	BR-153/GO	Nova Glória	GO	Afluente do Córrego da Plaina	Curso d'água	30	1,05	661.668	8.327.971	22
1352	276+357	276+487	Norte	BR-153/GO	Nova Glória	GO	Afluente do Córrego da Plaina	Nascente	50	0,78	661.661	8.327.841	22
1353	276+357	276+487	Norte	BR-153/GO	Nova Glória	GO	Afluente do Córrego da Plaina	Curso d'água	30	1,13	661.661	8.327.841	22
1354	277+332	277+365	Norte	BR-153/GO	Nova Glória	GO	Afluente do Rio das Almas	Nascente	50	0,78	660.870	8.327.329	22
1355	277+332	277+365	Norte	BR-153/GO	Nova Glória	GO	Afluente do Rio das Almas	Curso d'água	30	1,79	660.870	8.327.329	22
1356	278+008	278+125	Norte	BR-153/GO	Nova Glória	GO	Afluente do Córrego Rico	Nascente	50	0,78	660.226	8.326.995	22
1357	278+008	278+125	Norte	BR-153/GO	Nova Glória	GO	Afluente do Córrego Rico	Curso d'água	30	1,06	660.226	8.326.995	22
1358	278+032	278+063	Norte/Sul	BR-153/GO	Nova Glória	GO	Córrego Rico	Curso d'água	30	4,24	660.180	8.326.990	22
1359	279+264	279+341	Sul/Norte	BR-153/GO	Nova Glória	GO	Córrego Boa Vista (lago/lagoa)	Curso d'água	30	3,57	659.287	8.326.191	22
1360	279+288	279+46	Norte	BR-153/GO	Nova Glória	GO	Afluente do Córrego Boa Vista	Curso d'água	30	1,49	659.308	8.326.041	22
1361	279+288	279+288	Norte	BR-153/GO	Nova Glória	GO	Córrego Boa Vista (lago/lagoa)	Curso d'água	30	4,63	659.694	8.326.133	22
1362	279+542	279+558	Norte	BR-153/GO	Nova Glória	GO	Afluente do Córrego Boa Vista (lago/lagoa)	Curso d'água	30	1,05	659.220	8.325.995	22
1363	279+753	279+797	Norte	BR-153/GO	Nova Glória	GO	Afluente do Córrego Boa Vista (lago/lagoa)	Curso d'água	30	3,29	659.153	8.325.951	22
1364	279+88	279+914	Norte	BR-153/GO	Nova Glória	GO	Afluente do Córrego Boa Vista (lago/lagoa)	Nascente	50	0,78	658.963	8.325.810	22
1365	279+88	279+914	Norte	BR-153/GO	Nova Glória	GO	Afluente do Córrego Boa Vista (lago/lagoa)	Curso d'água	30	1,45	658.963	8.325.810	22
1366	281+378	281+498	Sul	BR-153/GO	Nova Glória	GO	Afluente do Córrego Figueira	Nascente	50	0,78	657.472	8.324.942	22
1367	281+378	281+498	Sul	BR-153/GO	Nova Glória	GO	Afluente do Córrego Figueira	Curso d'água	30	1,16	657.472	8.324.942	22
1368	281+39	282+216	Sul/Norte	BR-153/GO	Nova Glória	GO	Afluente do Córrego Figueira	Curso d'água	30	6,98	657.455	8.324.546	22
1369	281+441	281+468	Sul	BR-153/GO	Nova Glória	GO	Afluente do Córrego Figueira	Curso d'água	30	0,74	657.395	8.324.989	22
1370	281+477	281+549	Norte	BR-153/GO	Nova Glória	GO	Afluente do Córrego Figueira	Nascente	50	0,78	657.764	8.324.589	22
1371	281+477	281+549	Norte	BR-153/GO	Nova Glória	GO	Afluente do Córrego Figueira	Curso d'água	30	0,80	657.764	8.324.589	22
1372	281+574	282+022	Norte	BR-153/GO	Nova Glória	GO	Afluente do Córrego Figueira	Curso d'água	30	2,80	657.703	8.324.519	22
1373	281+588	281+588	Norte	BR-153/GO	Nova Glória	GO	Afluente do Córrego Figueira (lago/lagoa)	Curso d'água	30	0,72	657.735	8.324.553	22
1374	281+625	281+635	Sul	BR-153/GO	Nova Glória	GO	Afluente do Córrego Figueira	Curso d'água	30	1,28	657.303	8.324.810	22
1375	281+958	282+518	Sul/Norte	BR-153/GO	Nova Glória	GO	Afluente do Córrego Figueira	Nascente	50	0,78	657.085	8.324.415	22
1376	281+958	282+518	Sul/Norte	BR-153/GO	Nova Glória	GO	Afluente do Córrego Figueira	Curso d'água	30	4,15	657.085	8.324.415	22
1377	282+025	282+248	Norte	BR-153/GO	Nova Glória	GO	Afluente do Córrego Figueira	Nascente	50	0,78	657.278	8.324.135	22
1378	282+025	282+248	Norte	BR-153/GO	Nova Glória	GO	Afluente do Córrego Figueira	Curso d'água	30	2,32	657.278	8.324.135	22
1379	282+25	282+255	Norte	BR-153/GO	Nova Glória	GO	Afluente do Córrego Figueira	Curso d'água	30	0,68	657.405	8.324.021	22

Nº	Km	Km	Sentido	Rodovia	Município	UF	Curso d'água associado	Tipo de APP	Tamanho	Área (ha)	Coordenadas UTM		Zona
	Inicial	Final							da APP (m)		X	Y	UTM
1380	282+255	282+686	Norte	BR-153/GO	Nova Glória	GO	Afluente do Córrego Figueira	Curso d'água	30	3,22	657.227	8.323.906	22
1381	282+314	282+637	Sul	BR-153/GO	Nova Glória	GO	Afluente do Córrego Figueira	Nascente	50	0,78	656.918	8.324.000	22
1382	282+314	282+637	Sul	BR-153/GO	Nova Glória	GO	Afluente do Córrego Figueira	Curso d'água	30	2,22	656.918	8.324.000	22
1383	282+393	282+473	Norte	BR-153/GO	Nova Glória	GO	Afluente do Córrego Figueira	Nascente	50	0,78	657.315	8.323.866	22
1384	282+393	282+473	Norte	BR-153/GO	Nova Glória	GO	Afluente do Córrego Figueira	Curso d'água	30	1,03	657.315	8.323.866	22
1385	282+618	282+877	Sul/Norte	BR-153/GO	Nova Glória	GO	Córrego Figueira (lago/lagoa)	Curso d'água	30	4,61	657.075	8.323.689	22
1386	282+898	284+105	Norte/Sul	BR-153/GO	Nova Glória	GO	Córrego Jatobá	Curso d'água	30	10,85	657.054	8.323.220	22
1387	283+397	283+521	Sul/Norte	BR-153/GO	Nova Glória	GO	Afluente do Córrego Jatobá	Curso d'água	30	3,23	656.674	8.323.093	22
1388	283+668	283+751	Sul	BR-153/GO	Nova Glória	GO	Afluente do Córrego Jatobá (lago/lagoa)	Nascente	50	0,78	656.509	8.322.863	22
1389	283+668	283+751	Sul	BR-153/GO	Nova Glória	GO	Afluente do Córrego Jatobá (lago/lagoa)	Curso d'água	30	1,40	656.509	8.322.863	22
1390	283+748	283+782	Sul	BR-153/GO	Nova Glória	GO	Afluente do Córrego Jatobá	Nascente	50	0,78	656.463	8.322.823	22
1391	283+748	283+782	Sul	BR-153/GO	Nova Glória	GO	Afluente do Córrego Jatobá	Curso d'água	30	1,11	656.463	8.322.823	22
1392	283+762	283+813	Sul/Norte	BR-153/GO	Nova Glória	GO	Afluente do Córrego Jatobá	Curso d'água	30	1,35	656.606	8.322.758	22
1393	284+942	285+045	Norte	BR-153/GO	Nova Glória	GO	Afluente do Rio das Almas (lago/lagoa)	Nascente	50	0,78	656.489	8.321.506	22
1394	284+942	285+045	Norte	BR-153/GO	Nova Glória	GO	Afluente do Rio das Almas (lago/lagoa)	Curso d'água	30	1,94	656.489	8.321.506	22
1395	285+078	285+218	Sul	BR-153/GO	Nova Glória	GO	Afluente do Rio das Almas	Nascente	50	0,78	656.203	8.321.459	22
1396	285+078	285+218	Sul	BR-153/GO	Nova Glória	GO	Afluente do Rio das Almas	Curso d'água	30	1,15	656.203	8.321.459	22
1397	285+128	285+357	Norte	BR-153/GO	Nova Glória	GO	Afluente do Rio das Almas	Curso d'água	30	2,08	656.453	8.321.379	22
1398	285+137	285+335	Sul	BR-153/GO	Nova Glória	GO	Afluente do Rio das Almas	Curso d'água	30	2,35	656.169	8.321.412	22
1399	286+052	286+052	Sul/Sul	BR-153/GO	Rialma	GO	Rio das Almas	Curso d'água	100	822,28	652.926	8.304.005	22
1400	286+944	287+074	Norte/Sul	BR-153/GO	Rialma	GO	Afluente do Rio das Almas	Curso d'água	30	4,52	656.265	8.319.588	22
1401	287+363	287+415	Norte/Sul	BR-153/GO	Rialma	GO	Afluente do Rio das Almas	Nascente	50	0,78	656.408	8.319.225	22
1402	287+363	287+415	Norte/Sul	BR-153/GO	Rialma	GO	Afluente do Rio das Almas	Curso d'água	30	4,69	656.408	8.319.225	22
1403	287+426	287+457	Sul	BR-153/GO	Rialma	GO	Afluente do Rio das Almas	Nascente	50	0,78	656.132	8.319.127	22
1404	287+426	287+457	Sul	BR-153/GO	Rialma	GO	Afluente do Rio das Almas	Curso d'água	30	1,48	656.132	8.319.127	22
1405	287+446	287+462	Sul	BR-153/GO	Rialma	GO	Afluente do Rio das Almas	Curso d'água	30	1,15	656.036	8.319.151	22
1406	287+487	287+498	Sul	BR-153/GO	Rialma	GO	Afluente do Rio das Almas	Curso d'água	30	0,39	656.132	8.319.115	22
1407	287+488	287+548	Sul	BR-153/GO	Rialma	GO	Afluente do Rio das Almas	Nascente	50	0,78	656.121	8.319.082	22
1408	287+488	287+548	Sul	BR-153/GO	Rialma	GO	Afluente do Rio das Almas	Curso d'água	30	0,79	656.121	8.319.082	22
1409	287+494	287+505	Sul	BR-153/GO	Rialma	GO	Afluente do Rio das Almas (lago/lagoa)	Nascente	50	0,78	656.163	8.319.093	22
1410	287+494	287+505	Sul	BR-153/GO	Rialma	GO	Afluente do Rio das Almas (lago/lagoa)	Curso d'água	30	1,01	656.163	8.319.093	22
1411	287+528	287+585	Sul	BR-153/GO	Rialma	GO	Afluente do Rio das Almas	Nascente	50	0,78	656.098	8.319.054	22
1412	287+528	287+585	Sul	BR-153/GO	Rialma	GO	Afluente do Rio das Almas	Curso d'água	30	0,74	656.098	8.319.054	22
1413	287+958	287+991	Norte/Sul	BR-153/GO	Rialma	GO	Afluente do Rio das Almas	Curso d'água	30	2,89	656.353	8.318.656	22
1414	287+975	287+975	Norte	BR-153/GO	Rialma	GO	Afluente do Rio das Almas (lago/lagoa)	Curso d'água	30	1,63	656.552	8.318.617	22
1415	289+162	289+162	Norte	BR-153/GO	Rialma	GO	Afluente do Rio das Almas (lago/lagoa)	Curso d'água	30	1,52	656.097	8.317.386	22
1416	289+219	289+222	Norte/Sul	BR-153/GO	Rialma	GO	Afluente do Rio das Almas	Curso d'água	30	3,03	655.916	8.317.449	22
1417	290+643	290+807	Sul	BR-153/GO	Rialma	GO	Afluente do Rio das Almas	Nascente	50	0,78	655.057	8.316.109	22
1418	290+643	290+807	Sul	BR-153/GO	Rialma	GO	Afluente do Rio das Almas	Curso d'água	30	2,20	655.057	8.316.109	22
1419	291+25	291+406	Norte/Sul	BR-153/GO	Rialma	GO	Córrego Espinheiro	Curso d'água	30	4,07	655.190	8.315.497	22
1420	291+313	292+015	Norte	BR-153/GO	Rialma	GO	Afluente do Córrego Espinheiro	Curso d'água	30	5,23	655.199	8.315.105	22
1421	291+925	292+457	Norte	BR-153/GO	Rialma	GO	Afluente do Córrego Espinheiro	Nascente	50	0,78	655.109	8.314.633	22
1422	291+925	292+457	Norte	BR-153/GO	Rialma	GO	Afluente do Córrego Espinheiro	Curso d'água	30	3,63	655.109	8.314.633	22
1423	292+087	292+236	Norte	BR-153/GO	Rialma	GO	Afluente do Córrego Espinheiro	Nascente	50	0,78	655.193	8.314.643	22
1424	292+087	292+236	Norte	BR-153/GO	Rialma	GO	Afluente do Córrego Espinheiro	Curso d'água	30	1,28	655.193	8.314.643	22
1425	294+078	294+078	Norte	BR-153/GO	Rialma	GO	Afluente do Rio das Almas (lago/lagoa)	Curso d'água	30	1,13	655.808	8.313.208	22

Nº	Km	Km	Sentido	Rodovia	Município	UF	Curso d'água associado	Tipo de APP	Tamanho	Área (ha)	Coordenadas UTM		Zona
	Inicial	Final							da APP (m)		X	Y	UTM
1426	294+137	294+156	Norte/Sul	BR-153/GO	Rialma	GO	Afluente do Rio das Almas	Curso d'água	30	3,54	655.664	8.313.021	22
1427	294+31	294+481	Norte/Sul	BR-153/GO	Rialma	GO	Afluente do Rio das Almas	Curso d'água	30	3,77	655.874	8.312.794	22
1428	294+701	294+701	Sul	BR-153/GO	Rialma	GO	Afluente do Rio das Almas (lago/lagoa)	Curso d'água	30	0,96	655.982	8.312.488	22
1429	294+827	294+868	Sul	BR-153/GO	Rialma	GO	Afluente do Rio das Almas	Curso d'água	30	0,57	655.840	8.312.399	22
1430	294+838	294+839	Sul	BR-153/GO	Rialma	GO	Afluente do Rio das Almas (lago/lagoa)	Nascente	50	0,78	655.878	8.312.405	22
1431	294+838	294+839	Sul	BR-153/GO	Rialma	GO	Afluente do Rio das Almas (lago/lagoa)	Curso d'água	30	1,51	655.878	8.312.405	22
1432	295+504	295+504	Norte	BR-153/GO	Rialma	GO	Afluente do Rio das Almas (lago/lagoa)	Curso d'água	30	0,88	656.137	8.311.675	22
1433	295+56	295+608	Norte	BR-153/GO	Rialma	GO	Afluente do Rio das Almas (lago/lagoa)	Curso d'água	30	1,92	655.980	8.311.575	22
1434	295+708	295+72	Norte	BR-153/GO	Rialma	GO	Afluente do Rio das Almas	Curso d'água	30	0,37	656.019	8.311.540	22
1435	295+72	295+72	Norte	BR-153/GO	Rialma	GO	Afluente do Rio das Almas (lago/lagoa)	Curso d'água	30	0,61	656.008	8.311.528	22
1436	295+72	296+18	Norte/Sul	BR-153/GO	Rialma	GO	Afluente do Rio das Almas	Curso d'água	30	4,61	655.737	8.311.322	22
1437	296+424	296+62	Norte/Sul	BR-153/GO	Rialma	GO	Afluente do Rio das Almas	Curso d'água	30	4,67	655.711	8.310.740	22
1438	297+615	297+644	Norte/Sul	BR-153/GO	Rialma	GO	Afluente do Rio das Almas	Curso d'água	30	2,80	654.969	8.309.887	22
1439	298+573	298+689	Norte	BR-153/GO	Rialma	GO	Afluente do Rio das Almas	Nascente	50	0,78	654.286	8.309.296	22
1440	298+573	298+689	Norte	BR-153/GO	Rialma	GO	Afluente do Rio das Almas	Curso d'água	30	1,13	654.286	8.309.296	22
1441	298+75	298+781	Norte/Sul	BR-153/GO	Rialma	GO	Afluente do Rio das Almas	Curso d'água	30	4,66	654.081	8.309.503	22
1442	299+326	299+448	Norte/Sul	BR-153/GO	Rialma	GO	Afluente do Rio das Almas	Curso d'água	30	4,68	653.721	8.308.771	22
1443	300+611	301+566	Norte/Sul	BR-153/GO	Rialma	GO	Afluente do Rio das Almas	Curso d'água	30	7,72	653.279	8.307.267	22
1444	301+59	302+051	Norte	BR-153/GO	Rialma	GO	Afluente do Rio das Almas (lago/lagoa)	Nascente	50	0,78	653.500	8.306.532	22
1445	301+59	302+051	Norte	BR-153/GO	Rialma	GO	Afluente do Rio das Almas (lago/lagoa)	Curso d'água	30	3,55	653.500	8.306.532	22
1446	301+87	301+982	Norte	BR-153/GO	Rialma	GO	Afluente do Rio das Almas	Nascente	50	0,78	653.566	8.306.366	22
1447	301+87	301+982	Norte	BR-153/GO	Rialma	GO	Afluente do Rio das Almas	Curso d'água	30	0,94	653.566	8.306.366	22
1448	302+74	302+744	Norte	BR-153/GO	Rialma	GO	Afluente do Rio das Almas (lago/lagoa)	Curso d'água	30	0,68	653.423	8.305.542	22
1449	302+744	302+745	Norte	BR-153/GO	Rialma	GO	Afluente do Rio das Almas (lago/lagoa)	Curso d'água	30	1,15	653.476	8.305.510	22
1450	302+754	302+77	Norte	BR-153/GO	Rialma	GO	Afluente do Rio das Almas (lago/lagoa)	Curso d'água	30	1,44	653.406	8.305.436	22
1451	302+767	302+776	Norte	BR-153/GO	Rialma	GO	Afluente do Rio das Almas (lago/lagoa)	Nascente	50	0,78	653.586	8.305.537	22
1452	302+767	302+776	Norte	BR-153/GO	Rialma	GO	Afluente do Rio das Almas (lago/lagoa)	Curso d'água	30	2,13	653.586	8.305.537	22
1453	302+771	302+861	Norte/Sul	BR-153/GO	Rialma	GO	Afluente do Rio das Almas	Curso d'água	30	2,57	653.217	8.305.461	22
1454	303+361	304+078	Norte/Sul	BR-153/GO	Rialma	GO	Afluente do Rio das Almas	Curso d'água	30	7,65	653.323	8.304.524	22
1455	304+077	304+117	Norte/Sul	BR-153/GO	Rialma	GO	Afluente do Rio das Almas	Curso d'água	30	4,26	653.510	8.304.286	22
1456	304+814	305+214	Norte/Sul	BR-153/GO	Rialma	GO	Córrego do Cedro	Curso d'água	30	8,07	653.205	8.303.267	22
1457	305+341	305+341	Norte	BR-153/GO	Rialma	GO	Córrego do Cedro (lago/lagoa)	Curso d'água	30	3,79	653.708	8.303.075	22
1458	308+155	308+155	Norte	BR-153/GO	Rialma	GO	Córrego Peroba (lago/lagoa)	Curso d'água	30	1,56	654.857	8.300.396	22
1459	308+164	308+177	Norte/Sul	BR-153/GO	Rialma	GO	Córrego Peroba	Curso d'água	30	3,57	654.607	8.300.296	22
1460	308+219	308+219	Norte	BR-153/GO	Rialma	GO	Córrego Peroba (lago/lagoa)	Curso d'água	30	0,48	654.772	8.300.326	22
1461	308+233	308+233	Norte	BR-153/GO	Rialma	GO	Córrego Peroba (lago/lagoa)	Curso d'água	30	0,77	654.815	8.300.316	22
1462	310+038	310+209	Norte/Sul	BR-153/GO	Rialma	GO	Afluente do Córrego Marinho	Curso d'água	30	6,03	655.487	8.298.294	22
1463	310+267	310+267	Norte	BR-153/GO	Rialma	GO	Afluente do Córrego Marinho (lago/lagoa)	Curso d'água	30	0,75	655.621	8.298.488	22
1464	310+276	310+276	Norte	BR-153/GO	Rialma	GO	Afluente do Córrego Marinho (lago/lagoa)	Curso d'água	30	0,43	655.638	8.298.465	22
1465	310+283	310+283	Norte	BR-153/GO	Rialma	GO	Afluente do Córrego Marinho (lago/lagoa)	Curso d'água	30	0,60	655.622	8.298.447	22
1466	310+301	310+301	Norte	BR-153/GO	Rialma	GO	Afluente do Córrego Marinho (lago/lagoa)	Curso d'água	30	0,93	655.616	8.298.384	22
1467	310+428	310+936	Norte	BR-153/GO	Rialma	GO	Córrego Marinho	Curso d'água	30	4,14	655.750	8.298.038	22
1468	311+533	311+533	Sul	BR-153/GO	Rialma	GO	Afluente do Córrego Marinho (lago/lagoa)	Curso d'água	30	8,55	655.825	8.296.759	22
1469	311+967	312+074	Norte/Sul	BR-153/GO	Rialma	GO	Afluente do Córrego Marinho (lago/lagoa)	Curso d'água	30	10,08	656.328	8.296.875	22
1470	312+655	312+699	Norte	BR-153/GO	Rialma	GO	Afluente do Córrego Marinho	Nascente	50	0,78	657.285	8.296.866	22
1471	312+655	312+699	Norte	BR-153/GO	Rialma	GO	Afluente do Córrego Marinho	Curso d'água	30	1,97	657.285	8.296.866	22

Nº	Km	Km	Sentido	Rodovia	Município	UF	Curso d'água associado	Tipo de APP	Tamanho	Área (ha)	Coordenadas UTM		Zona
	Inicial	Final							da APP (m)		X	Y	UTM
1472	316+016	316+185	Norte	BR-153/GO	Rialma	GO	Afluente do Ribeirão do Corvo (lago/lagoa)	Nascente	50	0,78	659.525	8.294.093	22
1473	316+016	316+185	Norte	BR-153/GO	Rialma	GO	Afluente do Ribeirão do Corvo (lago/lagoa)	Curso d'água	30	3,07	659.525	8.294.093	22
1474	316+03	316+183	Sul	BR-153/GO	Rialma	GO	Afluente do Ribeirão do Corvo (lago/lagoa)	Nascente	50	0,78	659.193	8.293.835	22
1475	316+03	316+183	Sul	BR-153/GO	Rialma	GO	Afluente do Ribeirão do Corvo (lago/lagoa)	Curso d'água	30	3,17	659.193	8.293.835	22
1476	316+313	316+989	Norte/Sul	BR-153/GO	Rialma	GO	Afluente do Ribeirão do Corvo	Curso d'água	30	4,94	659.665	8.293.695	22
1477	316+319	316+449	Sul	BR-153/GO	Rialma	GO	Afluente do Ribeirão do Corvo (lago/lagoa)	Curso d'água	30	1,15	659.277	8.293.752	22
1478	316+485	317+702	Sul	BR-153/GO	Rialma/ Rianápolis	GO	Afluente do Ribeirão do Corvo	Curso d'água	30	9,53	659.445	8.293.414	22
1479	316+931	316+934	Sul	BR-153/GO	Rialma	GO	Afluente do Ribeirão do Corvo	Curso d'água	30	1,43	659.471	8.293.364	22
1480	316+932	316+932	Norte	BR-153/GO	Rialma	GO	Afluente do Ribeiro Formigas (lago/lagoa)	Curso d'água	30	0,72	659.721	8.293.400	22
1481	317+112	317+153	Sul	BR-153/GO	Rialma	GO	Afluente do Ribeirão do Corvo	Nascente	50	0,78	659.632	8.293.175	22
1482	317+112	317+153	Sul	BR-153/GO	Rialma	GO	Afluente do Ribeirão do Corvo	Curso d'água	30	1,07	659.632	8.293.175	22
1483	317+293	317+409	Norte/Sul	BR-153/GO	Rialma	GO	Afluente do Ribeirão do Corvo	Curso d'água	30	2,47	659.940	8.293.050	22
1484	317+663	317+974	Norte/Sul	BR-153/GO	Rialma/ Rianápolis	GO	Afluente do Ribeirão do Corvo	Curso d'água	30	3,50	660.105	8.292.686	22
1485	318+016	318+016	Sul	BR-153/GO	Rianápolis	GO	Afluente do Ribeiro das Formigas (lago/lagoa)	Curso d'água	30	0,64	659.824	8.292.289	22
1486	318+054	318+054	Sul	BR-153/GO	Rianápolis	GO	Afluente do Ribeiro das Formigas (lago/lagoa)	Curso d'água	30	0,91	659.780	8.292.287	22
1487	319+644	320+109	Norte/Sul	BR-153/GO	Rianápolis	GO	Ribeirão do Corvo	Curso d'água	30	5,72	660.628	8.290.592	22
1488	319+682	319+682	Norte	BR-153/GO	Rianápolis	GO	Afluente do Ribeiro do Corvo (lago/lagoa)	Curso d'água	30	0,64	660.717	8.290.838	22
1489	319+736	319+736	Norte	BR-153/GO	Rianápolis	GO	Afluente do Ribeiro do Corvo (lago/lagoa)	Curso d'água	30	0,78	660.770	8.290.788	22
1490	319+813	319+813	Norte	BR-153/GO	Rianápolis	GO	Afluente do Ribeirão do Corvo (lago/lagoa)	Curso d'água	30	0,66	660.763	8.290.708	22
1491	319+874	319+874	Norte	BR-153/GO	Rianápolis	GO	Afluente do Ribeirão do Corvo (lago/lagoa)	Curso d'água	30	0,63	660.772	8.290.707	22
1492	319+902	320+295	Sul	BR-153/GO	Rianápolis	GO	Afluente do Ribeirão do Corvo	Curso d'água	30	3,18	660.572	8.290.366	22
1493	322+43	322+787	Norte	BR-153/GO	Rianápolis	GO	Afluente do Córrego Água Branca	Nascente	50	0,78	661.739	8.288.117	22
1494	322+43	322+787	Norte	BR-153/GO	Rianápolis	GO	Afluente do Córrego Água Branca	Curso d'água	30	2,77	661.739	8.288.117	22
1495	322+918	322+951	Sul	BR-153/GO	Rianápolis	GO	Afluente do Córrego Água Branca	Nascente	50	0,78	661.414	8.287.666	22
1496	322+918	322+951	Sul	BR-153/GO	Rianápolis	GO	Afluente do Córrego Água Branca	Curso d'água	30	0,76	661.414	8.287.666	22
1497	323+094	323+151	Sul	BR-153/GO	Rianápolis	GO	Afluente do Córrego Água Branca	Nascente	50	0,78	661.503	8.287.494	22
1498	323+094	323+151	Sul	BR-153/GO	Rianápolis	GO	Afluente do Córrego Água Branca	Curso d'água	30	1,16	661.503	8.287.494	22
1499	323+176	323+43	Norte/Sul	BR-153/GO	Rianápolis	GO	Afluente do Córrego Água Branca	Nascente	50	0,78	661.672	8.287.365	22
1500	323+176	323+43	Norte/Sul	BR-153/GO	Rianápolis	GO	Afluente do Córrego Água Branca	Curso d'água	30	2,92	661.672	8.287.365	22
1501	323+471	323+696	Sul	BR-153/GO	Rianápolis	GO	Afluente do Córrego Água Branca	Nascente	50	0,78	661.622	8.287.044	22
1502	323+471	323+696	Sul	BR-153/GO	Rianápolis	GO	Afluente do Córrego Água Branca	Curso d'água	30	1,72	661.622	8.287.044	22
1503	323+514	323+529	Sul	BR-153/GO	Rianápolis	GO	Afluente do Córrego Água Branca	Nascente	50	0,78	661.616	8.287.109	22
1504	323+514	323+529	Sul	BR-153/GO	Rianápolis	GO	Afluente do Córrego Água Branca	Curso d'água	30	0,52	661.616	8.287.109	22
1505	323+55	323+59	Norte	BR-153/GO	Rianápolis	GO	Afluente do Córrego Água Branca	Curso d'água	30	0,86	662.121	8.287.220	22
1506	323+553	323+599	Norte	BR-153/GO	Rianápolis	GO	Afluente do Córrego Água Branca	Nascente	50	0,78	662.121	8.287.220	22
1507	323+585	324	Sul/Norte	BR-153/GO	Rianápolis	GO	Afluente do Córrego Água Branca	Nascente	50	0,78	662.052	8.286.957	22
1508	323+585	324	Sul/Norte	BR-153/GO	Rianápolis	GO	Afluente do Córrego Água Branca	Curso d'água	30	4,08	662.052	8.286.957	22
1509	324+012	324+465	Sul/Norte	BR-153/GO	Rianápolis	GO	Afluente do Córrego Água Branca	Curso d'água	30	5,62	662.373	8.286.698	22
1510	324+393	324+976	Norte	BR-153/GO	Rianápolis	GO	Córrego Água Branca	Curso d'água	30	4,98	662.623	8.286.282	22
1511	324+465	324+71	Sul	BR-153/GO	Rianápolis	GO	Afluente do Córrego Água Branca	Curso d'água	30	2,03	662.237	8.286.136	22
1512	324+726	324+921	Sul	BR-153/GO	Rianápolis	GO	Afluente do Córrego Água Branca	Curso d'água	30	1,70	662.398	8.286.009	22
1513	324+84	324+963	Norte	BR-153/GO	Rianápolis	GO	Córrego Água Branca	Curso d'água	30	2,31	662.856	8.286.286	22
1514	325+033	325+096	Sul	BR-153/GO	Rianápolis	GO	Afluente do Córrego Água Branca (lago/lagoa)	Nascente	50	0,78	662.493	8.285.906	22
1515	325+033	325+096	Sul	BR-153/GO	Rianápolis	GO	Afluente do Córrego Água Branca (lago/lagoa)	Curso d'água	30	1,68	662.493	8.285.906	22
1516	325+22	325+293	Sul	BR-153/GO	Rianápolis	GO	Afluente do Córrego Água Branca	Nascente	50	0,78	662.732	8.285.721	22
1517	325+22	325+293	Sul	BR-153/GO	Rianápolis	GO	Afluente do Córrego Água Branca	Curso d'água	30	0,94	662.732	8.285.721	22

Nº	Km	Km	Sentido	Rodovia	Município	UF	Curso d'água associado	Tipo de APP	Tamanho	Área (ha)	Coordenadas UTM		Zona
	Inicial	Final							da APP (m)		X	Y	UTM
1518	325+493	325+663	Norte	BR-153/GO	Rianópolis	GO	Afluente do Rio das Almas	Nascente	50	0,78	663.101	8.285.511	22
1519	325+493	325+663	Norte	BR-153/GO	Rianópolis	GO	Afluente do Rio das Almas	Curso d'água	30	1,75	663.101	8.285.511	22
1520	325+692	325+841	Norte	BR-153/GO	Rianópolis	GO	Afluente do Rio das Almas	Curso d'água	30	1,33	663.191	8.285.419	22
1521	325+747	325+913	Norte/Sul	BR-153/GO	Rianópolis	GO	Afluente do Rio das Almas	Nascente	50	0,78	663.231	8.285.131	22
1522	325+747	325+913	Norte/Sul	BR-153/GO	Rianópolis	GO	Afluente do Rio das Almas	Curso d'água	30	5,73	663.231	8.285.131	22
1523	325+965	326+145	Norte	BR-153/GO	Rianópolis	GO	Afluente do Rio das Almas	Curso d'água	30	2,08	663.423	8.285.206	22
1524	326+099	326+232	Sul	BR-153/GO	Rianópolis	GO	Afluente do Rio das Almas	Nascente	50	0,78	663.136	8.284.899	22
1525	326+099	326+232	Sul	BR-153/GO	Rianópolis	GO	Afluente do Rio das Almas	Curso d'água	30	1,36	663.136	8.284.899	22
1526	326+122	326+414	Sul	BR-153/GO	Rianópolis	GO	Afluente do Rio das Almas	Curso d'água	30	2,51	663.252	8.284.837	22
1527	326+308	326+567	Norte/Sul	BR-153/GO	Rianópolis	GO	Afluente do Rio das Almas	Nascente	50	0,78	663.481	8.284.828	22
1528	326+308	326+567	Norte/Sul	BR-153/GO	Rianópolis	GO	Afluente do Rio das Almas	Curso d'água	30	3,49	663.481	8.284.828	22
1529	327+12	327+395	Norte/Sul	BR-153/GO	Jaraguá/ Rianópolis	GO	Rio das Almas (lago/lagoa)	Curso d'água	30	15,65	663.883	8.283.294	22
1530	327+275	329+8	Sul	BR-153/GO	Jaraguá/ Rianópolis	GO	Rio das Almas	Curso d'água	30	28,37	664.305	8.282.787	22
1531	327+392	327+607	Norte	BR-153/GO	Rianópolis	GO	Afluente do Rio das Almas	Curso d'água	30	2,31	664.223	8.284.021	22
1532	328+863	328+863	Sul	BR-153/GO	Rianópolis	GO	Afluente do Rio das Almas	Curso d'água	30	0,52	664.854	8.282.738	22
1533	328+896	328+896	Sul	BR-153/GO	Rianópolis	GO	Afluente do Rio das Almas (lago/lagoa)	Curso d'água	30	2,01	664.910	8.282.743	22
1534	328+896	328+998	Norte/Sul	BR-153/GO	Rianópolis	GO	Afluente do Rio das Almas	Curso d'água	30	2,51	665.076	8.282.971	22
1535	329+178	329+195	Sul	BR-153/GO	Jaraguá/ Rianópolis	GO	Afluente do Córrego dos Siqueiras(lago/lagoa)	Curso d'água	30	3,96	665.275	8.282.406	22
1536	329+222	329+281	Norte/Sul	BR-153/GO	Rianópolis	GO	Afluente do Córrego dos Siqueiras	Nascente	50	0,78	665.264	8.282.725	22
1537	329+222	329+281	Norte/Sul	BR-153/GO	Rianópolis	GO	Afluente do Córrego dos Siqueiras	Curso d'água	30	2,38	665.264	8.282.725	22
1538	329+988	330+153	Norte/Sul	BR-153/GO	Jaraguá/ Rianópolis	GO	Córrego dos Siqueiras	Curso d'água	30	4,81	666.000	8.282.333	22
1539	330+152	330+162	Sul	BR-153/GO	Jaraguá	GO	Afluente do Córrego dos Siqueiras	Nascente	50	0,78	665.961	8.282.142	22
1540	330+152	330+162	Sul	BR-153/GO	Jaraguá	GO	Afluente do Córrego dos Siqueiras	Curso d'água	30	1,51	665.961	8.282.142	22
1541	331+786	331+93	Sul	BR-153/GO	Jaraguá	GO	Afluente do Rio das Almas	Nascente	50	0,78	667.307	8.281.131	22
1542	331+786	331+93	Sul	BR-153/GO	Jaraguá	GO	Afluente do Rio das Almas	Curso d'água	30	1,32	667.307	8.281.131	22
1543	332+063	332+378	Sul	BR-153/GO	Jaraguá	GO	Afluente do Rio das Almas	Nascente	50	0,78	667.537	8.280.929	22
1544	332+063	332+378	Sul	BR-153/GO	Jaraguá	GO	Afluente do Rio das Almas	Curso d'água	30	2,77	667.537	8.280.929	22
1545	332+378	332+378	Sul/Sul	BR-153/GO	Jaraguá	GO	Afluente do Rio das Almas	Curso d'água	50	27,11	668.670	8.280.060	22
1546	333+276	333+349	Norte	BR-153/GO	Jaraguá	GO	Afluente do Rio das Almas	Curso d'água	30	0,94	668.536	8.280.286	22
1547	333+97	334+183	Norte	BR-153/GO	Jaraguá	GO	Afluente do Rio das Almas	Curso d'água	30	1,88	668.946	8.279.680	22
1548	334+217	334+314	Norte	BR-153/GO	Jaraguá	GO	Afluente do Rio das Almas (lago/lagoa)	Nascente	50	0,78	669.043	8.279.581	22
1549	334+217	334+314	Norte	BR-153/GO	Jaraguá	GO	Afluente do Rio das Almas (lago/lagoa)	Curso d'água	30	1,33	669.043	8.279.581	22
1550	335+147	335+306	Sul	BR-153/GO	Jaraguá	GO	Afluente do Rio das Almas (lago/lagoa)	Nascente	50	0,78	669.168	8.278.441	22
1551	335+147	335+306	Sul	BR-153/GO	Jaraguá	GO	Afluente do Rio das Almas (lago/lagoa)	Curso d'água	30	2,23	669.168	8.278.441	22
1552	335+363	335+398	Sul	BR-153/GO	Jaraguá	GO	Afluente do Rio das Almas	Curso d'água	30	0,67	669.133	8.278.371	22
1553	335+783	335+891	Norte/Sul	BR-153/GO	Jaraguá	GO	Afluente do Rio das Almas	Nascente	50	0,78	669.474	8.277.958	22
1554	335+783	335+891	Norte/Sul	BR-153/GO	Jaraguá	GO	Afluente do Rio das Almas	Curso d'água	30	3,58	669.474	8.277.958	22
1555	335+877	336+096	Sul/Norte	BR-153/GO	Jaraguá	GO	Afluente do Rio das Almas	Nascente	50	0,78	669.390	8.277.748	22
1556	335+877	336+096	Sul/Norte	BR-153/GO	Jaraguá	GO	Afluente do Rio das Almas	Curso d'água	30	3,46	669.390	8.277.748	22
1557	336+537	336+568	Sul	BR-153/GO	Jaraguá	GO	Afluente do Rio das Almas	Nascente	50	0,78	669.392	8.277.187	22
1558	336+537	336+568	Sul	BR-153/GO	Jaraguá	GO	Afluente do Rio das Almas	Curso d'água	30	1,68	669.392	8.277.187	22
1559	336+599	336+784	Norte	BR-153/GO	Jaraguá	GO	Afluente do Córrego Alegrete	Nascente	50	0,78	669.783	8.277.209	22
1560	336+599	336+784	Norte	BR-153/GO	Jaraguá	GO	Afluente do Córrego Alegrete	Curso d'água	30	2,23	669.783	8.277.209	22
1561	336+694	336+733	Sul	BR-153/GO	Jaraguá	GO	Afluente do Rio das Almas	Nascente	50	0,78	669.420	8.276.946	22
1562	336+694	336+733	Sul	BR-153/GO	Jaraguá	GO	Afluente do Rio das Almas	Curso d'água	30	0,70	669.420	8.276.946	22
1563	336+733	336+752	Sul	BR-153/GO	Jaraguá	GO	Afluente do Rio das Almas	Nascente	50	0,78	669.452	8.276.928	22

Nº	Km	Km	Sentido	Rodovia	Município	UF	Curso d'água associado	Tipo de APP	Tamanho	Área (ha)	Coordenadas UTM		Zona
	Inicial	Final							da APP (m)		X	Y	UTM
1564	336+733	336+752	Sul	BR-153/GO	Jaraguá	GO	Afluente do Rio das Almas	Curso d'água	30	0,74	669.452	8.276.928	22
1565	336+811	336+839	Norte	BR-153/GO	Jaraguá	GO	Afluente do Córrego Alegrete	Curso d'água	30	0,54	669.919	8.277.220	22
1566	336+977	337+058	Norte	BR-153/GO	Jaraguá	GO	Afluente do Córrego Alegrete	Nascente	50	0,78	669.947	8.276.995	22
1567	336+977	337+058	Norte	BR-153/GO	Jaraguá	GO	Afluente do Córrego Alegrete	Curso d'água	30	1,03	669.947	8.276.995	22
1568	337+012	337+024	Sul	BR-153/GO	Jaraguá	GO	Afluente do Rio das Almas	Nascente	50	0,78	669.672	8.276.706	22
1569	337+012	337+024	Sul	BR-153/GO	Jaraguá	GO	Afluente do Rio das Almas	Curso d'água	30	0,85	669.672	8.276.706	22
1570	337+067	337+309	Sul	BR-153/GO	Jaraguá	GO	Afluente do Rio das Almas	Nascente	50	0,78	669.847	8.276.642	22
1571	337+067	337+309	Sul	BR-153/GO	Jaraguá	GO	Afluente do Rio das Almas	Curso d'água	30	2,40	669.847	8.276.642	22
1572	337+089	337+129	Norte	BR-153/GO	Jaraguá	GO	Afluente do Córrego Alegrete	Nascente	50	0,78	669.988	8.276.975	22
1573	337+089	337+129	Norte	BR-153/GO	Jaraguá	GO	Afluente do Córrego Alegrete	Curso d'água	30	1,68	669.988	8.276.975	22
1574	337+106	337+235	Norte	BR-153/GO	Jaraguá	GO	Afluente do Córrego Alegrete	Nascente	50	0,78	670.091	8.276.917	22
1575	337+106	337+235	Norte	BR-153/GO	Jaraguá	GO	Afluente do Córrego Alegrete	Curso d'água	30	1,76	670.091	8.276.917	22
1576	337+167	337+286	Norte	BR-153/GO	Jaraguá	GO	Afluente do Córrego Alegrete	Nascente	50	0,78	670.128	8.276.860	22
1577	337+167	337+286	Norte	BR-153/GO	Jaraguá	GO	Afluente do Córrego Alegrete	Curso d'água	30	1,05	670.128	8.276.860	22
1578	337+417	337+556	Norte	BR-153/GO	Jaraguá	GO	Afluente do Córrego Alegrete	Nascente	50	0,78	670.414	8.276.617	22
1579	337+417	337+556	Norte	BR-153/GO	Jaraguá	GO	Afluente do Córrego Alegrete	Curso d'água	30	2,57	670.414	8.276.617	22
1580	337+443	337+628	Sul	BR-153/GO	Jaraguá	GO	Afluente do Rio das Almas	Nascente	50	0,78	670.030	8.276.372	22
1581	337+443	337+628	Sul	BR-153/GO	Jaraguá	GO	Afluente do Rio das Almas	Curso d'água	30	1,68	670.030	8.276.372	22
1582	337+531	337+551	Norte	BR-153/GO	Jaraguá	GO	Afluente do Córrego Alegrete	Nascente	50	0,78	670.294	8.276.540	22
1583	337+531	337+551	Norte	BR-153/GO	Jaraguá	GO	Afluente do Córrego Alegrete	Curso d'água	30	1,29	670.294	8.276.540	22
1584	337+556	338+27	Norte	BR-153/GO	Jaraguá	GO	Afluente do Córrego Alegrete	Nascente	50	0,78	670.405	8.276.253	22
1585	337+556	338+27	Norte	BR-153/GO	Jaraguá	GO	Afluente do Córrego Alegrete	Curso d'água	30	5,58	670.405	8.276.253	22
1586	337+688	337+732	Norte	BR-153/GO	Jaraguá	GO	Afluente do Córrego João Vaz	Nascente	50	0,78	670.387	8.276.362	22
1587	337+688	337+732	Norte	BR-153/GO	Jaraguá	GO	Afluente do Córrego João Vaz	Curso d'água	30	1,47	670.387	8.276.362	22
1588	337+788	337+789	Norte	BR-153/GO	Jaraguá	GO	Afluente do Córrego João Vaz	Nascente	50	0,78	670.363	8.276.287	22
1589	337+788	337+789	Norte	BR-153/GO	Jaraguá	GO	Afluente do Córrego João Vaz	Curso d'água	30	0,99	670.363	8.276.287	22
1590	337+862	338+002	Sul	BR-153/GO	Jaraguá	GO	Afluente do Rio das Almas	Nascente	50	0,78	670.115	8.276.073	22
1591	337+862	338+002	Sul	BR-153/GO	Jaraguá	GO	Afluente do Rio das Almas	Curso d'água	30	1,88	670.115	8.276.073	22
1592	337+936	338+023	Norte	BR-153/GO	Jaraguá	GO	Afluente do Córrego João Vaz	Nascente	50	0,78	670.494	8.276.118	22
1593	337+936	338+023	Norte	BR-153/GO	Jaraguá	GO	Afluente do Córrego João Vaz	Curso d'água	30	1,37	670.494	8.276.118	22
1594	337+99	338+065	Norte	BR-153/GO	Jaraguá	GO	Afluente do Córrego João Vaz	Nascente	50	0,78	670.470	8.276.067	22
1595	337+99	338+065	Norte	BR-153/GO	Jaraguá	GO	Afluente do Córrego João Vaz	Curso d'água	30	1,05	670.470	8.276.067	22
1596	338+442	338+882	Sul	BR-153/GO	Jaraguá	GO	Afluente do Rio das Almas (lago/lagoa)	Nascente	50	0,78	670.457	8.275.208	22
1597	338+442	338+882	Sul	BR-153/GO	Jaraguá	GO	Afluente do Rio das Almas (lago/lagoa)	Curso d'água	30	5,16	670.457	8.275.208	22
1598	338+788	338+964	Norte/Sul	BR-153/GO	Jaraguá	GO	Afluente do Rio das Almas	Curso d'água	30	3,17	670.718	8.275.299	22
1599	339+501	339+829	Norte/Sul	BR-153/GO	Jaraguá	GO	Afluente do Rio das Almas (lago/lagoa)	Curso d'água	30	7,10	670.746	8.274.345	22
1600	339+618	339+739	Norte	BR-153/GO	Jaraguá	GO	Afluente do Rio das Almas	Curso d'água	30	1,98	671.092	8.274.539	22
1601	339+678	339+691	Norte	BR-153/GO	Jaraguá	GO	Afluente do Rio das Almas	Curso d'água	30	0,73	671.177	8.274.534	22
1602	339+929	340+128	Norte/Sul	BR-153/GO	Jaraguá	GO	Afluente do Rio das Almas	Curso d'água	30	4,96	670.930	8.274.195	22
1603	340+731	340+897	Norte/Sul	BR-153/GO	Jaraguá	GO	Afluente do Rio das Almas (lago/lagoa)	Curso d'água	30	5,13	671.216	8.273.347	22
1604	340+789	340+934	Norte	BR-153/GO	Jaraguá	GO	Afluente do Rio das Almas	Curso d'água	30	2,16	671.450	8.273.504	22
1605	340+906	341+105	Norte/Sul	BR-153/GO	Jaraguá	GO	Afluente do Rio das Almas	Curso d'água	30	4,43	671.470	8.273.200	22
1606	341+55	341+559	Norte	BR-153/GO	Jaraguá	GO	Afluente do Córrego da Fazendinha (lago/lagoa)	Curso d'água	30	0,92	672.006	8.273.090	22
1607	341+591	341+612	Norte	BR-153/GO	Jaraguá	GO	Afluente do Córrego da Fazendinha (lago/lagoa)	Curso d'água	30	2,31	671.915	8.272.932	22
1608	341+623	341+738	Norte	BR-153/GO	Jaraguá	GO	Afluente do Córrego da Fazendinha	Curso d'água	30	1,32	672.066	8.273.014	22
1609	341+638	341+776	Norte/Sul	BR-153/GO	Jaraguá	GO	Córrego da Fazendinha (lago/lagoa)	Curso d'água	30	6,12	671.718	8.272.554	22

Nº	Km	Km	Sentido	Rodovia	Município	UF	Curso d'água associado	Tipo de APP	Tamanho da APP (m)	Área (ha)	Coordenadas UTM		Zona
	Inicial	Final									X	Y	UTM
1610	341+8	342+03	Sul	BR-153/GO	Jaraguá	GO	Córrego da Fazendinha	Curso d'água	30	2,08	671.924	8.272.486	22
1611	342+133	342+293	Norte/Sul	BR-153/GO	Jaraguá	GO	Córrego da Fazendinha (lago/lagoa)	Curso d'água	30	4,44	672.234	8.272.450	22
1612	343+483	343+565	Norte	BR-153/GO	Jaraguá	GO	Afluente do Córrego Ponte Seca (lago/lagoa)	Curso d'água	30	2,55	673.582	8.271.702	22
1613	343+663	344+183	Norte/Sul	BR-153/GO	Jaraguá	GO	Afluente do Córrego Ponte Seca	Curso d'água	30	5,35	673.548	8.271.280	22
1614	344+024	344+176	Sul	BR-153/GO	Jaraguá	GO	Afluente do Córrego Ponte Seca	Nascente	50	0,78	673.515	8.271.024	22
1615	344+024	344+176	Sul	BR-153/GO	Jaraguá	GO	Afluente do Córrego Ponte Seca	Curso d'água	30	1,28	673.515	8.271.024	22
1616	344+72	344+798	Norte/Sul	BR-153/GO	Jaraguá	GO	Córrego Ponte Seca	Curso d'água	30	4,14	674.052	8.270.665	22
1617	346+4	347+076	Norte/Sul	BR-153/GO	Jaraguá	GO	Córrego Aroeira	Curso d'água	30	7,27	675.264	8.269.279	22
1618	346+964	347+052	Norte	BR-153/GO	Jaraguá	GO	Afluente do Córrego Aroeira	Curso d'água	30	0,89	675.497	8.268.933	22
1619	347+082	347+224	Norte	BR-153/GO	Jaraguá	GO	Afluente do Córrego Aroeira (lago/lagoa)	Curso d'água	30	2,29	675.502	8.268.855	22
1620	347+224	347+404	Sul/Norte	BR-153/GO	Jaraguá	GO	Afluente do Córrego Aroeira	Curso d'água	30	2,05	675.476	8.268.540	22
1621	347+431	347+452	Sul	BR-153/GO	Jaraguá	GO	Afluente do Córrego Aroeira (lago/lagoa)	Curso d'água	30	1,06	675.452	8.268.391	22
1622	347+436	347+484	Sul	BR-153/GO	Jaraguá	GO	Afluente do Córrego Aroeira	Curso d'água	30	0,68	675.471	8.268.363	22
1623	347+467	347+481	Sul	BR-153/GO	Jaraguá	GO	Afluente do Córrego Aroeira (lago/lagoa)	Curso d'água	30	0,70	675.464	8.268.323	22
1624	347+474	347+474	Sul	BR-153/GO	Jaraguá	GO	Afluente do Córrego Aroeira (lago/lagoa)	Curso d'água	30	0,92	675.402	8.268.327	22
1625	348+136	348+14	Norte/Sul	BR-153/GO	Jaraguá	GO	Afluente do Rio das Almas	Nascente	50	0,78	676.088	8.267.979	22
1626	348+136	348+14	Norte/Sul	BR-153/GO	Jaraguá	GO	Afluente do Rio das Almas	Curso d'água	30	3,65	676.088	8.267.979	22
1627	348+442	349+111	Norte	BR-153/GO	Jaraguá	GO	Afluente do Rio das Almas	Curso d'água	30	4,89	676.615	8.267.586	22
1628	349+639	349+839	Norte/Sul	BR-153/GO	Jaraguá	GO	Afluente do Rio das Almas	Nascente	50	0,78	677.107	8.266.736	22
1629	349+639	349+839	Norte/Sul	BR-153/GO	Jaraguá	GO	Afluente do Rio das Almas	Curso d'água	30	3,52	677.107	8.266.736	22
1630	350+209	351+173	Sul/Norte	BR-153/GO	Jaraguá	GO	Afluente do Córrego São João	Nascente	50	0,78	677.271	8.265.960	22
1631	350+209	351+173	Sul/Norte	BR-153/GO	Jaraguá	GO	Afluente do Córrego São João	Curso d'água	30	8,12	677.271	8.265.960	22
1632	350+452	350+456	Sul	BR-153/GO	Jaraguá	GO	Afluente do Córrego São João	Curso d'água	30	0,89	677.199	8.265.949	22
1633	351+841	352+072	Norte/Sul	BR-153/GO	Jaraguá	GO	Córrego das Águas	Curso d'água	30	4,21	678.016	8.264.769	22
1634	352+155	352+697	Sul	BR-153/GO	Jaraguá	GO	Afluente do Córrego das Águas	Nascente	50	0,78	678.035	8.264.260	22
1635	352+155	352+697	Sul	BR-153/GO	Jaraguá	GO	Afluente do Córrego das Águas	Curso d'água	30	3,80	678.035	8.264.260	22
1636	353+047	353+635	Norte	BR-153/GO	Jaraguá	GO	Afluente do Rio das Almas	Nascente	50	0,78	678.650	8.263.490	22
1637	353+047	353+635	Norte	BR-153/GO	Jaraguá	GO	Afluente do Rio das Almas	Curso d'água	30	4,13	678.650	8.263.490	22
1638	353+584	354+341	Sul/Norte	BR-153/GO	Jaraguá	GO	Afluente do Rio das Almas	Curso d'água	30	7,06	678.744	8.262.676	22
1639	354+007	354+007	Norte	BR-153/GO	Jaraguá	GO	Afluente do Rio das Almas (lago/lagoa)	Curso d'água	30	0,52	678.877	8.262.842	22
1640	354+008	354+008	Norte	BR-153/GO	Jaraguá	GO	Afluente do Rio das Almas (lago/lagoa)	Curso d'água	30	0,61	678.911	8.262.840	22
1641	354+008	354+01	Norte	BR-153/GO	Jaraguá	GO	Afluente do Rio das Almas	Curso d'água	30	0,49	678.838	8.262.857	22
1642	354+01	354+011	Norte	BR-153/GO	Jaraguá	GO	Afluente do Rio das Almas	Curso d'água	30	0,37	678.880	8.262.859	22
1643	354+014	354+025	Norte	BR-153/GO	Jaraguá	GO	Afluente do Rio das Almas	Curso d'água	30	0,46	678.927	8.262.858	22
1644	354+024	354+024	Norte	BR-153/GO	Jaraguá	GO	Afluente do Rio das Almas (lago/lagoa)	Curso d'água	30	0,55	678.946	8.262.833	22
1645	354+039	354+064	Norte	BR-153/GO	Jaraguá	GO	Afluente do Rio das Almas	Curso d'água	30	1,28	679.041	8.262.845	22
1646	354+143	354+193	Sul	BR-153/GO	Jaraguá	GO	Afluente do Rio das Almas	Curso d'água	30	0,61	678.736	8.262.673	22
1647	354+181	354+181	Sul	BR-153/GO	Jaraguá	GO	Afluente do Rio das Almas (lago/lagoa)	Curso d'água	30	1,53	678.734	8.262.569	22
1648	354+316	354+582	Sul	BR-153/GO	Jaraguá	GO	Afluente do Rio das Almas	Nascente	50	0,78	678.740	8.262.390	22
1649	354+316	354+582	Sul	BR-153/GO	Jaraguá	GO	Afluente do Rio das Almas	Curso d'água	30	2,08	678.740	8.262.390	22
1650	354+353	354+353	Sul	BR-153/GO	Jaraguá	GO	Afluente do Rio das Almas (lago/lagoa)	Curso d'água	30	2,43	678.606	8.262.368	22
1651	354+418	354+418	Sul	BR-153/GO	Jaraguá	GO	Afluente do Rio das Almas (lago/lagoa)	Curso d'água	30	0,76	678.578	8.262.431	22
1652	354+44	354+459	Sul	BR-153/GO	Jaraguá	GO	Afluente do Rio das Almas	Curso d'água	30	0,42	678.598	8.262.360	22
1653	354+453	354+453	Sul	BR-153/GO	Jaraguá	GO	Afluente do Rio das Almas (lago/lagoa)	Curso d'água	30	1,23	678.652	8.262.298	22
1654	354+493	356+62	Sul/Norte	BR-153/GO	Jaraguá	GO	Rio das Almas	Curso d'água	50	95,18	680.355	8.259.738	22
1655	354+513	354+545	Sul	BR-153/GO	Jaraguá	GO	Afluente do Rio das Almas	Nascente	50	0,78	678.768	8.262.311	22

Nº	Km	Km	Sentido	Rodovia	Município	UF	Curso d'água associado	Tipo de APP	Tamanho	Área (ha)	Coordenadas UTM		Zona
	Inicial	Final							da APP (m)		X	Y	UTM
1656	354+513	354+545	Sul	BR-153/GO	Jaraguá	GO	Afluente do Rio das Almas	Curso d'água	30	0,49	678.768	8.262.311	22
1657	354+518	354+645	Sul	BR-153/GO	Jaraguá	GO	Afluente do Rio das Almas	Curso d'água	30	1,12	678.617	8.262.230	22
1658	354+88	355+187	Sul	BR-153/GO	Jaraguá	GO	Afluente do Rio das Almas	Curso d'água	30	2,13	678.954	8.261.831	22
1659	355+325	355+325	Sul	BR-153/GO	Jaraguá	GO	Afluente do Rio das Almas (lago/lagoa)	Nascente	50	0,78	678.984	8.261.667	22
1660	355+325	355+325	Sul	BR-153/GO	Jaraguá	GO	Afluente do Rio das Almas (lago/lagoa)	Curso d'água	30	2,15	678.984	8.261.667	22
1661	355+463	355+758	Sul/Norte	BR-153/GO	Jaraguá	GO	Afluente do Rio das Almas	Nascente	50	0,78	679.063	8.261.291	22
1662	355+463	355+758	Sul/Norte	BR-153/GO	Jaraguá	GO	Afluente do Rio das Almas	Curso d'água	30	3,07	679.063	8.261.291	22
1663	357+228	357+406	Norte	BR-153/GO	Jaraguá	GO	Afluente do Rio das Almas	Nascente	50	0,78	679.760	8.259.762	22
1664	357+228	357+406	Norte	BR-153/GO	Jaraguá	GO	Afluente do Rio das Almas	Curso d'água	30	2,36	679.760	8.259.762	22
1665	358+278	358+278	Norte	BR-153/GO	Jaraguá	GO	Afluente do Córrego Vermelho (lago/lagoa)	Curso d'água	30	1,24	680.307	8.258.837	22
1666	358+328	358+45	Norte	BR-153/GO	Jaraguá	GO	Afluente do Córrego Vermelho	Curso d'água	30	1,73	680.223	8.258.738	22
1667	358+442	358+724	Sul/Norte	BR-153/GO	Jaraguá	GO	Córrego Vermelho	Curso d'água	30	5,47	680.233	8.258.451	22
1668	358+538	358+595	Sul	BR-153/GO	Jaraguá	GO	Afluente do Córrego Vermelho	Nascente	50	0,78	680.035	8.258.466	22
1669	358+538	358+595	Sul	BR-153/GO	Jaraguá	GO	Afluente do Córrego Vermelho	Curso d'água	30	0,74	680.035	8.258.466	22
1670	358+553	358+66	Norte	BR-153/GO	Jaraguá	GO	Afluente do Córrego Vermelho	Curso d'água	30	1,77	680.322	8.258.520	22
1671	358+594	358+594	Sul	BR-153/GO	Jaraguá	GO	Afluente do Córrego Vermelho (lago/lagoa)	Curso d'água	30	0,49	680.018	8.258.419	22
1672	358+607	358+646	Sul	BR-153/GO	Jaraguá	GO	Afluente do Córrego Vermelho	Curso d'água	30	0,61	679.997	8.258.393	22
1673	358+677	358+762	Sul	BR-153/GO	Jaraguá	GO	Afluente do Córrego Vermelho	Curso d'água	30	0,83	679.953	8.258.262	22
1674	358+689	358+737	Norte	BR-153/GO	Jaraguá	GO	Afluente do Córrego Vermelho	Nascente	50	0,78	680.254	8.258.419	22
1675	358+689	358+737	Norte	BR-153/GO	Jaraguá	GO	Afluente do Córrego Vermelho	Curso d'água	30	0,81	680.254	8.258.419	22
1676	358+693	358+701	Norte	BR-153/GO	Jaraguá	GO	Afluente do Córrego Vermelho	Nascente	50	0,78	680.317	8.258.465	22
1677	358+693	358+701	Norte	BR-153/GO	Jaraguá	GO	Afluente do Córrego Vermelho	Curso d'água	30	0,89	680.317	8.258.465	22
1678	358+759	358+759	Sul	BR-153/GO	Jaraguá	GO	Afluente do Córrego Vermelho (lago/lagoa)	Curso d'água	30	0,81	679.968	8.258.203	22
1679	358+791	358+846	Sul	BR-153/GO	Jaraguá	GO	Afluente do Córrego Vermelho	Curso d'água	30	0,65	679.997	8.258.188	22
1680	358+862	358+862	Sul	BR-153/GO	Jaraguá	GO	Afluente do Córrego Vermelho (lago/lagoa)	Curso d'água	30	3,90	679.913	8.258.068	22
1681	359+952	359+952	Norte	BR-153/GO	Jaraguá	GO	Afluente do Rio das Almas (lago/lagoa)	Curso d'água	30	0,62	680.878	8.257.308	22
1682	359+978	359+985	Norte	BR-153/GO	Jaraguá	GO	Afluente do Rio das Almas	Curso d'água	30	0,33	680.863	8.257.301	22
1683	359+983	359+983	Norte	BR-153/GO	Jaraguá	GO	Afluente do Rio das Almas (lago/lagoa)	Curso d'água	30	0,70	680.876	8.257.268	22
1684	360+016	360+024	Norte	BR-153/GO	Jaraguá	GO	Afluente do Rio das Almas	Curso d'água	30	0,33	680.866	8.257.257	22
1685	360+029	360+029	Norte	BR-153/GO	Jaraguá	GO	Afluente do Rio das Almas (lago/lagoa)	Curso d'água	30	1,18	680.849	8.257.176	22
1686	360+054	360+205	Norte	BR-153/GO	Jaraguá	GO	Afluente do Rio das Almas (lago/lagoa)	Curso d'água	30	3,28	680.836	8.257.001	22
1687	360+179	360+474	Norte	BR-153/GO	Jaraguá	GO	Afluente do Rio das Almas	Nascente	50	0,78	680.858	8.256.903	22
1688	360+179	360+474	Norte	BR-153/GO	Jaraguá	GO	Afluente do Rio das Almas	Curso d'água	30	2,54	680.858	8.256.903	22
1689	360+315	361+013	Norte	BR-153/GO	Jaraguá	GO	Afluente do Rio das Almas	Curso d'água	30	5,54	680.933	8.256.508	22
1690	360+466	360+61	Sul/Norte	BR-153/GO	Jaraguá	GO	Afluente do Rio das Almas	Curso d'água	30	1,48	680.896	8.256.684	22
1691	360+61	360+768	Sul	BR-153/GO	Jaraguá	GO	Afluente do Rio das Almas	Curso d'água	30	1,54	680.822	8.256.508	22
1692	360+759	360+777	Sul	BR-153/GO	Jaraguá	GO	Afluente do Rio das Almas (lago/lagoa)	Curso d'água	30	2,69	680.810	8.256.464	22
1693	360+838	360+838	Sul	BR-153/GO	Jaraguá	GO	Afluente do Rio das Almas (lago/lagoa)	Curso d'água	30	0,85	680.824	8.256.297	22
1694	360+843	361+472	Norte	BR-153/GO	Jaraguá	GO	Afluente do Rio das Almas	Curso d'água	30	4,51	681.131	8.256.105	22
1695	360+916	360+916	Sul	BR-153/GO	Jaraguá	GO	Afluente do Rio das Almas (lago/lagoa)	Curso d'água	30	0,80	680.866	8.256.304	22
1696	360+929	360+929	Sul	BR-153/GO	Jaraguá	GO	Afluente do Rio das Almas (lago/lagoa)	Curso d'água	30	1,27	680.809	8.256.272	22
1697	361+083	361+083	Norte	BR-153/GO	Jaraguá	GO	Afluente do Rio das Almas (lago/lagoa)	Curso d'água	30	1,74	681.266	8.256.327	22
1698	361+484	361+484	Norte	BR-153/GO	Jaraguá	GO	Afluente do Rio das Almas (lago/lagoa)	Curso d'água	30	0,93	681.351	8.255.911	22
1699	361+491	361+491	Norte	BR-153/GO	Jaraguá	GO	Afluente do Rio das Almas (lago/lagoa)	Curso d'água	30	0,83	681.354	8.255.804	22
1700	361+493	361+493	Norte	BR-153/GO	Jaraguá	GO	Afluente do Rio das Almas (lago/lagoa)	Curso d'água	30	0,92	681.404	8.255.895	22
1701	361+515	361+515	Norte	BR-153/GO	Jaraguá	GO	Afluente do Rio das Almas (lago/lagoa)	Curso d'água	30	0,78	681.479	8.255.869	22

Nº	Km	Km	Sentido	Rodovia	Município	UF	Curso d'água associado	Tipo de APP	Tamanho	Área (ha)	Coordenadas UTM		Zona
	Inicial	Final							da APP (m)		X	Y	UTM
1702	361+517	361+517	Norte	BR-153/GO	Jaraguá	GO	Afluente do Rio das Almas (lago/lagoa)	Curso d'água	30	0,98	681.431	8.255.886	22
1703	361+52	361+52	Norte	BR-153/GO	Jaraguá	GO	Afluente do Rio das Almas (lago/lagoa)	Curso d'água	30	0,79	681.387	8.255.786	22
1704	361+54	361+54	Norte	BR-153/GO	Jaraguá	GO	Afluente do Rio das Almas (lago/lagoa)	Curso d'água	30	0,78	681.462	8.255.836	22
1705	361+992	362+128	Norte	BR-153/GO	Jaraguá	GO	Córrego Raizama (lago/lagoa)	Nascente	50	0,78	681.675	8.255.472	22
1706	361+992	362+128	Norte	BR-153/GO	Jaraguá	GO	Córrego Raizama (lago/lagoa)	Curso d'água	30	3,80	681.675	8.255.472	22
1707	362+914	362+943	Sul	BR-153/GO	Jaraguá	GO	Afluente do Córrego Raizama (lago/lagoa)	Curso d'água	30	1,25	681.456	8.254.374	22
1708	362+949	363+148	Sul	BR-153/GO	Jaraguá	GO	Afluente do Córrego Raizama	Curso d'água	30	1,72	681.579	8.254.304	22
1709	363+095	363+156	Sul	BR-153/GO	Jaraguá	GO	Afluente do Córrego Raizama	Nascente	50	0,78	681.528	8.254.226	22
1710	363+095	363+156	Sul	BR-153/GO	Jaraguá	GO	Afluente do Córrego Raizama	Curso d'água	30	1,79	681.528	8.254.226	22
1711	363+127	363+243	Sul/Norte	BR-153/GO	Jaraguá	GO	Afluente do Córrego Raizama	Curso d'água	30	4,59	681.427	8.254.055	22
1712	363+24	363+339	Sul	BR-153/GO	Jaraguá	GO	Afluente do Córrego Raizama	Nascente	50	0,78	681.464	8.254.018	22
1713	363+24	363+339	Sul	BR-153/GO	Jaraguá	GO	Afluente do Córrego Raizama	Curso d'água	30	1,01	681.464	8.254.018	22
1714	363+579	363+644	Sul	BR-153/GO	Jaraguá	GO	Afluente do Córrego Raizama (lago/lagoa)	Curso d'água	30	2,25	681.677	8.253.774	22
1715	363+624	363+684	Sul/Norte	BR-153/GO	Jaraguá	GO	Afluente do Córrego Raizama	Curso d'água	30	1,50	681.824	8.253.755	22
1716	363+684	363+69	Norte	BR-153/GO	Jaraguá	GO	Afluente do Córrego Raizama	Curso d'água	30	0,75	682.084	8.253.737	22
1717	363+686	363+686	Norte	BR-153/GO	Jaraguá	GO	Afluente do Córrego Raizama (lago/lagoa)	Curso d'água	30	3,83	682.012	8.253.827	22
1718	363+698	363+87	Norte/Sul	BR-153/GO	Jaraguá	GO	Afluente do Córrego Raizama	Curso d'água	30	2,80	681.815	8.253.544	22
1719	363+866	363+881	Sul	BR-153/GO	Jaraguá	GO	Afluente do Córrego Raizama (lago/lagoa)	Curso d'água	30	0,84	681.625	8.253.459	22
1720	364+086	364+247	Norte	BR-153/GO	Jaraguá	GO	Afluente do Córrego Raizama	Nascente	50	0,78	682.021	8.253.254	22
1721	364+086	364+247	Norte	BR-153/GO	Jaraguá	GO	Afluente do Córrego Raizama	Curso d'água	30	1,62	682.021	8.253.254	22
1722	364+093	364+133	Sul/Norte	BR-153/GO	Jaraguá	GO	Afluente do Córrego Raizama	Curso d'água	30	2,47	682.027	8.253.314	22
1723	364+156	364+28	Sul	BR-153/GO	Jaraguá	GO	Afluente do Córrego Raizama (lago/lagoa)	Nascente	50	0,78	681.829	8.253.171	22
1724	364+156	364+28	Sul	BR-153/GO	Jaraguá	GO	Afluente do Córrego Raizama (lago/lagoa)	Curso d'água	30	1,52	681.829	8.253.171	22
1725	364+312	364+402	Norte	BR-153/GO	Jaraguá	GO	Afluente do Córrego Raizama	Nascente	50	0,78	682.219	8.253.104	22
1726	364+312	364+402	Norte	BR-153/GO	Jaraguá	GO	Afluente do Córrego Raizama	Curso d'água	30	0,98	682.219	8.253.104	22
1727	364+802	364+932	Sul/Norte	BR-153/GO	Jaraguá	GO	Afluente do Rio das Almas	Nascente	50	0,78	682.144	8.252.542	22
1728	364+802	364+932	Sul/Norte	BR-153/GO	Jaraguá	GO	Afluente do Rio das Almas	Curso d'água	30	2,96	682.144	8.252.542	22
1729	364+842	365+108	Sul	BR-153/GO	Jaraguá	GO	Afluente do Rio das Almas	Curso d'água	30	2,16	681.842	8.252.274	22
1730	364+89	365+148	Sul/Norte	BR-153/GO	Jaraguá	GO	Afluente do Rio das Almas	Curso d'água	30	4,31	682.020	8.252.217	22
1731	365+949	366+241	Sul	BR-153/GO	Jaraguá	GO	Afluente do Rio das Almas	Nascente	50	0,78	682.528	8.251.396	22
1732	365+949	366+241	Sul	BR-153/GO	Jaraguá	GO	Afluente do Rio das Almas	Curso d'água	30	2,21	682.528	8.251.396	22
1733	366+108	366+251	Sul	BR-153/GO	Jaraguá	GO	Afluente do Rio das Almas	Curso d'água	30	1,50	682.497	8.251.284	22
1734	366+248	366+305	Norte/Sul	BR-153/GO	Jaraguá	GO	Afluente do Rio das Almas	Curso d'água	30	2,30	682.602	8.251.262	22
1735	366+274	366+31	Norte	BR-153/GO	Jaraguá	GO	Afluente do Rio das Almas (lago/lagoa)	Curso d'água	30	2,73	682.812	8.251.442	22
1736	366+307	366+375	Norte	BR-153/GO	Jaraguá	GO	Afluente do Rio das Almas	Curso d'água	30	0,84	682.983	8.251.413	22
1737	366+378	366+439	Norte	BR-153/GO	Jaraguá	GO	Afluente do Rio das Almas (lago/lagoa)	Curso d'água	30	1,26	682.966	8.251.348	22
1738	366+468	366+697	Norte	BR-153/GO	Jaraguá	GO	Afluente do Rio das Almas (lago/lagoa)	Nascente	50	0,78	682.977	8.251.171	22
1739	366+468	366+697	Norte	BR-153/GO	Jaraguá	GO	Afluente do Rio das Almas (lago/lagoa)	Curso d'água	30	2,09	682.977	8.251.171	22
1740	366+908	367+285	Norte	BR-153/GO	Jaraguá	GO	Afluente do Córrego João Gones	Nascente	50	0,78	683.228	8.250.660	22
1741	366+908	367+285	Norte	BR-153/GO	Jaraguá	GO	Afluente do Córrego João Gones	Curso d'água	30	2,58	683.228	8.250.660	22
1742	366+966	367+239	Norte	BR-153/GO	Jaraguá	GO	Afluente do Córrego João Gones	Nascente	50	0,78	683.331	8.250.715	22
1743	366+966	367+239	Norte	BR-153/GO	Jaraguá	GO	Afluente do Córrego João Gones	Curso d'água	30	2,44	683.331	8.250.715	22
1744	367+283	367+316	Norte	BR-153/GO	Jaraguá	GO	Afluente do Córrego João Gones	Nascente	50	0,78	683.446	8.250.562	22
1745	367+283	367+316	Norte	BR-153/GO	Jaraguá	GO	Afluente do Córrego João Gones	Curso d'água	30	0,64	683.446	8.250.562	22
1746	367+285	367+285	Sul	BR-153/GO	Jaraguá	GO	Córrego João Gones (lago/lagoa)	Curso d'água	30	2,38	683.117	8.250.340	22
1747	367+285	367+364	Sul/Norte	BR-153/GO	Jaraguá	GO	Córrego João Gones (lago/lagoa)	Curso d'água	30	6,08	683.510	8.250.356	22

Nº	Km	Km	Sentido	Rodovia	Município	UF	Curso d'água associado	Tipo de APP	Tamanho	Área (ha)	Coordenadas UTM		Zona
	Inicial	Final							da APP (m)		X	Y	UTM
1748	367+565	367+579	Norte	BR-153/GO	Jaraguá	GO	Córrego João Gones	Curso d'água	30	1,29	683.641	8.250.410	22
1749	367+779	367+966	Sul	BR-153/GO	Jaraguá	GO	Afluente do Córrego João Gones	Nascente	50	0,78	683.451	8.249.860	22
1750	367+779	367+966	Sul	BR-153/GO	Jaraguá	GO	Afluente do Córrego João Gones	Curso d'água	30	1,82	683.451	8.249.860	22
1751	367+786	367+823	Norte	BR-153/GO	Jaraguá	GO	Afluente do Córrego João Gones	Curso d'água	30	1,31	683.783	8.250.182	22
1752	367+918	367+955	Sul/Norte	BR-153/GO	Jaraguá	GO	Afluente do Córrego João Gones (lago/lagoa)	Curso d'água	30	4,43	683.726	8.249.994	22
1753	367+962	368+402	Sul	BR-153/GO	Jaraguá	GO	Afluente do Córrego João Gones	Nascente	50	0,78	683.672	8.249.653	22
1754	367+962	368+402	Sul	BR-153/GO	Jaraguá	GO	Afluente do Córrego João Gones	Curso d'água	30	3,36	683.672	8.249.653	22
1755	368+221	368+231	Sul	BR-153/GO	Jaraguá	GO	Afluente do Córrego João Gones	Nascente	50	0,78	683.657	8.249.589	22
1756	368+221	368+231	Sul	BR-153/GO	Jaraguá	GO	Afluente do Córrego João Gones	Curso d'água	30	0,49	683.657	8.249.589	22
1757	368+253	368+327	Sul	BR-153/GO	Jaraguá	GO	Afluente do Córrego João Gones	Nascente	50	0,78	683.713	8.249.548	22
1758	368+253	368+327	Sul	BR-153/GO	Jaraguá	GO	Afluente do Córrego João Gones	Curso d'água	30	0,77	683.713	8.249.548	22
1759	368+261	368+296	Sul	BR-153/GO	Jaraguá	GO	Afluente do Córrego João Gones	Nascente	50	0,78	683.654	8.249.524	22
1760	368+261	368+296	Sul	BR-153/GO	Jaraguá	GO	Afluente do Córrego João Gones	Curso d'água	30	0,65	683.654	8.249.524	22
1761	368+316	368+345	Sul	BR-153/GO	Jaraguá	GO	Afluente do Córrego João Gones	Nascente	50	0,78	683.680	8.249.471	22
1762	368+316	368+345	Sul	BR-153/GO	Jaraguá	GO	Afluente do Córrego João Gones	Curso d'água	30	0,53	683.680	8.249.471	22
1763	369+171	369+209	Norte/Sul	BR-153/GO	São Francisco de Goiás	GO	Afluente do Rio das Almas	Curso d'água	30	3,91	684.581	8.249.074	22
1764	370+248	370+43	Norte	BR-153/GO	São Francisco de Goiás	GO	Afluente do Córrego Barreiro	Nascente	50	0,78	685.245	8.248.068	22
1765	370+248	370+43	Norte	BR-153/GO	São Francisco de Goiás	GO	Afluente do Córrego Barreiro	Curso d'água	30	1,50	685.245	8.248.068	22
1766	370+304	370+493	Sul/Norte	BR-153/GO	São Francisco de Goiás	GO	Afluente do Córrego Barreiro	Curso d'água	30	4,90	685.125	8.247.888	22
1767	371+3	371+3	Norte	BR-153/GO	São Francisco de Goiás	GO	Afluente do Córrego Barreiro (lago/lagoa)	Curso d'água	30	0,99	685.688	8.247.174	22
1768	371+323	371+453	Norte/Sul	BR-153/GO	São Francisco de Goiás	GO	Córrego Barreiro	Curso d'água	30	3,93	685.471	8.246.965	22
1769	371+35	371+463	Sul	BR-153/GO	São Francisco de Goiás	GO	Afluente do Córrego Barreiro	Nascente	50	0,78	685.310	8.246.910	22
1770	371+35	371+463	Sul	BR-153/GO	São Francisco de Goiás	GO	Afluente do Córrego Barreiro	Curso d'água	30	1,05	685.310	8.246.910	22
1771	371+477	371+712	Sul	BR-153/GO	São Francisco de Goiás	GO	Afluente do Córrego Barreiro	Nascente	50	0,78	685.478	8.246.705	22
1772	371+477	371+712	Sul	BR-153/GO	São Francisco de Goiás	GO	Afluente do Córrego Barreiro	Curso d'água	30	1,81	685.478	8.246.705	22
1773	373+412	373+492	Sul/Norte	BR-153/GO	São Francisco de Goiás	GO	Córrego Tomé Pinto	Curso d'água	30	4,32	686.548	8.245.238	22
1774	373+471	374+247	Norte	BR-153/GO	São Francisco de Goiás	GO	Afluente do Córrego Tomé Pinto	Curso d'água	30	5,16	686.974	8.245.069	22
1775	374+132	374+266	Sul/Norte	BR-153/GO	São Francisco de Goiás	GO	Afluente do Córrego Tomé Pinto	Curso d'água	30	2,47	687.063	8.244.689	22
1776	374+266	374+382	Sul	BR-153/GO	São Francisco de Goiás	GO	Afluente do Córrego Tomé Pinto	Curso d'água	30	1,48	686.995	8.244.475	22
1777	374+486	374+6	Sul	BR-153/GO	São Francisco de Goiás	GO	Afluente do Córrego Tomé Pinto	Curso d'água	30	1,38	686.957	8.244.146	22
1778	374+486	374+486	Sul	BR-153/GO	São Francisco de Goiás	GO	Afluente do Córrego Tomé Pinto (lago/lagoa)	Curso d'água	30	2,62	687.040	8.244.419	22
1779	374+531	374+871	Sul	BR-153/GO	São Francisco de Goiás	GO	Afluente do Córrego Tomé Pinto (lago/lagoa)	Curso d'água	30	5,07	687.268	8.243.905	22
1780	375+087	375+312	Sul	BR-153/GO	São Francisco de Goiás	GO	Afluente do Córrego Tomé Pinto	Nascente	50	0,78	687.367	8.243.691	22
1781	375+087	375+312	Sul	BR-153/GO	São Francisco de Goiás	GO	Afluente do Córrego Tomé Pinto	Curso d'água	30	2,15	687.367	8.243.691	22
1782	375+118	375+915	Norte/Sul	BR-153/GO	São Francisco de Goiás	GO	Afluente do Córrego Tomé Pinto	Nascente	50	0,78	687.784	8.243.447	22
1783	375+118	375+915	Norte/Sul	BR-153/GO	São Francisco de Goiás	GO	Afluente do Córrego Tomé Pinto	Curso d'água	30	5,43	687.784	8.243.447	22
1784	375+55	375+779	Sul	BR-153/GO	São Francisco de Goiás	GO	Afluente do Córrego Tomé Pinto	Nascente	50	0,78	687.715	8.243.366	22
1785	375+55	375+779	Sul	BR-153/GO	São Francisco de Goiás	GO	Afluente do Córrego Tomé Pinto	Curso d'água	30	1,84	687.715	8.243.366	22
1786	376+439	376+491	Sul/Norte	BR-153/GO	São Francisco de Goiás	GO	Afluente do Rio Padre Souza	Nascente	50	0,78	688.134	8.242.672	22
1787	376+439	376+491	Sul/Norte	BR-153/GO	São Francisco de Goiás	GO	Afluente do Rio Padre Souza	Curso d'água	30	3,12	688.134	8.242.672	22
1788	376+643	376+801	Norte	BR-153/GO	São Francisco de Goiás	GO	Afluente do Rio Padre Souza	Nascente	50	0,78	688.534	8.242.697	22
1789	376+643	376+801	Norte	BR-153/GO	São Francisco de Goiás	GO	Afluente do Rio Padre Souza	Curso d'água	30	1,93	688.534	8.242.697	22
1790	377+174	377+221	Sul	BR-153/GO	São Francisco de Goiás	GO	Afluente do Córrego Tomé Pinto	Nascente	50	0,78	688.470	8.242.033	22
1791	377+174	377+221	Sul	BR-153/GO	São Francisco de Goiás	GO	Afluente do Córrego Tomé Pinto	Curso d'água	30	1,12	688.470	8.242.033	22
1792	377+328	377+407	Norte	BR-153/GO	São Francisco de Goiás	GO	Afluente do Rio Padre Souza	Nascente	50	0,78	688.952	8.242.165	22
1793	377+328	377+407	Norte	BR-153/GO	São Francisco de Goiás	GO	Afluente do Rio Padre Souza	Curso d'água	30	1,12	688.952	8.242.165	22

Nº	Km	Km	Sentido	Rodovia	Município	UF	Curso d'água associado	Tipo de APP	Tamanho	Área (ha)	Coordenadas UTM		Zona
	Inicial	Final							da APP (m)		X	Y	UTM
1794	377+5	377+652	Norte	BR-153/GO	São Francisco de Goiás	GO	Afluente do Rio Padre Souza	Nascente	50	0,78	689.062	8.241.967	22
1795	377+5	377+652	Norte	BR-153/GO	São Francisco de Goiás	GO	Afluente do Rio Padre Souza	Curso d'água	30	1,71	689.062	8.241.967	22
1796	377+892	377+914	Norte	BR-153/GO	São Francisco de Goiás	GO	Afluente do Rio Padre Souza	Nascente	50	0,78	689.193	8.241.652	22
1797	377+892	377+914	Norte	BR-153/GO	São Francisco de Goiás	GO	Afluente do Rio Padre Souza	Curso d'água	30	1,57	689.193	8.241.652	22
1798	378+286	379+35	Norte/Sul	BR-153/GO	São Francisco de Goiás	GO	Afluente do Córrego do Ouro	Nascente	50	0,78	689.480	8.240.731	22
1799	378+286	379+35	Norte/Sul	BR-153/GO	São Francisco de Goiás	GO	Afluente do Córrego do Ouro	Curso d'água	30	7,55	689.480	8.240.731	22
1800	379+477	379+567	Norte	BR-153/GO	São Francisco de Goiás	GO	Afluente do Córrego do Ouro (lago/lagoa)	Curso d'água	30	2,19	690.071	8.240.517	22
1801	379+775	379+794	Norte	BR-153/GO	São Francisco de Goiás	GO	Córrego do Ouro	Curso d'água	30	1,24	690.322	8.240.195	22
1802	379+891	380+068	Sul/Norte	BR-153/GO	São Francisco de Goiás	GO	Córrego do Ouro (lago/lagoa)	Curso d'água	30	3,95	690.179	8.239.813	22
1803	381+722	381+734	Sul	BR-153/GO	São Francisco de Goiás	GO	Afluente do Córrego Corumbá	Nascente	50	0,78	691.146	8.238.365	22
1804	381+722	381+734	Sul	BR-153/GO	São Francisco de Goiás	GO	Afluente do Córrego Corumbá	Curso d'água	30	0,75	691.146	8.238.365	22
1805	382+166	382+397	Norte	BR-153/GO	São Francisco de Goiás	GO	Afluente do Córrego Corumbá (lago/lagoa)	Curso d'água	30	2,65	691.856	8.238.264	22
1806	382+262	382+344	Norte	BR-153/GO	São Francisco de Goiás	GO	Afluente do Córrego Corumbá	Nascente	50	0,78	691.825	8.238.173	22
1807	382+262	382+344	Norte	BR-153/GO	São Francisco de Goiás	GO	Afluente do Córrego Corumbá	Curso d'água	30	0,86	691.825	8.238.173	22
1808	382+462	382+688	Norte	BR-153/GO	São Francisco de Goiás	GO	Afluente do Córrego Corumbá	Curso d'água	30	1,86	691.931	8.237.935	22
1809	382+518	382+662	Sul	BR-153/GO	São Francisco de Goiás	GO	Afluente do Córrego Corumbá	Nascente	50	0,78	691.776	8.237.700	22
1810	382+518	382+662	Sul	BR-153/GO	São Francisco de Goiás	GO	Afluente do Córrego Corumbá	Curso d'água	30	1,67	691.776	8.237.700	22
1811	382+643	382+903	Norte/Sul	BR-153/GO	São Francisco de Goiás	GO	Córrego Corumbá	Curso d'água	30	4,60	692.016	8.237.864	22
1812	383+952	384+313	Norte/Sul	BR-153/GO	São Francisco de Goiás	GO	Afluente do Rio Padre Souza	Curso d'água	30	4,51	693.001	8.236.817	22
1813	386+155	386+314	Sul/Norte	BR-153/GO	Pirenópolis/ São Francisco de Goiás	GO	Afluente do Rio Padre Souza	Curso d'água	30	4,19	694.367	8.235.142	22
1814	386+932	386+977	Norte/Sul	BR-153/GO	Pirenópolis/ São Francisco de Goiás	GO	Afluente do Rio Padre Souza	Curso d'água	30	2,98	694.717	8.234.552	22
1815	387+052	387+18	Norte	BR-153/GO	Pirenópolis	GO	Afluente do Rio Padre Souza	Curso d'água	30	1,59	695.040	8.234.652	22
1816	387+625	387+696	Norte	BR-153/GO	Pirenópolis	GO	Afluente do Rio Padre Souza	Curso d'água	30	1,29	695.450	8.234.239	22
1817	388+155	388+197	Sul/Norte	BR-153/GO	Pirenópolis/ São Francisco de Goiás	GO	Afluente do Rio Padre Souza	Curso d'água	30	2,68	695.461	8.233.634	22
1818	388+404	388+469	Norte	BR-153/GO	Pirenópolis	GO	Afluente do Rio Padre Souza	Curso d'água	30	1,18	695.924	8.233.648	22
1819	388+729	388+75	Norte	BR-153/GO	Pirenópolis	GO	Afluente do Rio Padre Souza	Curso d'água	30	0,66	696.149	8.233.450	22
1820	389+09	389+09	Norte	BR-153/GO	Pirenópolis/ São Francisco de Goiás	GO	Rio Padre Souza	Curso d'água	50	218,96	702.283	8.228.740	22
1821	389+3	389+373	Norte	BR-153/GO	Pirenópolis/ São Francisco de Goiás	GO	Afluente do Rio Padre Souza	Curso d'água	30	1,17	696.496	8.232.974	22
1822	389+377	389+511	Sul/Norte	BR-153/GO	São Francisco de Goiás	GO	Afluente do Rio Padre Souza (lago/lagoa)	Curso d'água	30	3,01	696.441	8.232.842	22
1823	389+544	389+563	Sul	BR-153/GO	São Francisco de Goiás	GO	Afluente do Rio Padre Souza (lago/lagoa)	Curso d'água	30	1,79	696.376	8.232.586	22
1824	390+939	390+983	Sul/Norte	BR-153/GO	Pirenópolis/ São Francisco de Goiás	GO	Afluente do Rio Padre Souza	Curso d'água	30	3,71	697.362	8.231.619	22
1825	392+315	392+768	Norte	BR-153/GO	São Francisco de Goiás	GO	Afluente do Rio Padre Souza	Nascente	50	0,78	698.579	8.230.593	22
1826	392+315	392+768	Norte	BR-153/GO	São Francisco de Goiás	GO	Afluente do Rio Padre Souza	Curso d'água	30	3,34	698.579	8.230.593	22
1827	392+327	392+39	Sul/Norte	BR-153/GO	Pirenópolis/ São Francisco de Goiás	GO	Afluente do Rio Padre Souza	Curso d'água	30	4,10	698.380	8.230.611	22
1828	393+265	393+465	Sul/Sul	BR-153/GO	São Francisco de Goiás	GO	Córrego Cocal	Curso d'água	30	5,70	699.335	8.229.994	22
1829	394+358	394+431	Sul/Norte	BR-153/GO	Pirenópolis	GO	Rio do Retiro	Curso d'água	30	3,91	700.037	8.229.412	22
1830	395+842	395+922	Sul/Norte	BR-153/GO	Pirenópolis	GO	Córrego Paiol Velho	Curso d'água	30	3,68	701.335	8.228.471	22
1831	398+477	398+577	Sul	BR-153/GO	Pirenópolis	GO	Afluente do Córrego Capitão Chico	Curso d'água	30	1,20	703.337	8.226.914	22
1832	398+484	398+669	Sul/Norte	BR-153/GO	Pirenópolis	GO	Córrego Capitão Chico	Curso d'água	30	3,12	703.425	8.227.019	22
1833	400+547	401+667	Norte/Norte	BR-153/GO	Pirenópolis	GO	Afluente do Rio Padre Souza	Curso d'água	30	11,43	705.715	8.225.365	22
1834	401+031	401+061	Sul	BR-153/GO	Pirenópolis	GO	Afluente do Rio Padre Souza	Curso d'água	30	0,65	705.203	8.225.460	22
1835	403+201	403+21	Sul	BR-153/GO	Pirenópolis	GO	Afluente do Córrego Degredo	Curso d'água	30	0,87	706.472	8.223.694	22
1836	403+22	403+254	Sul	BR-153/GO	Pirenópolis	GO	Afluente do Córrego Degredo (lago/lagoa)	Nascente	50	0,78	706.529	8.223.731	22
1837	403+22	403+254	Sul	BR-153/GO	Pirenópolis	GO	Afluente do Córrego Degredo (lago/lagoa)	Curso d'água	30	1,24	706.529	8.223.731	22
1838	403+314	403+364	Norte	BR-153/GO	Pirenópolis	GO	Afluente do Rio Padre Souza	Nascente	50	0,78	706.895	8.223.834	22
1839	403+314	403+364	Norte	BR-153/GO	Pirenópolis	GO	Afluente do Rio Padre Souza	Curso d'água	30	0,72	706.895	8.223.834	22

Nº	Km	Km	Sentido	Rodovia	Município	UF	Curso d'água associado	Tipo de APP	Tamanho	Área (ha)	Coordenadas UTM		Zona
	Inicial	Final							da APP (m)		X	Y	UTM
1840	403+364	403+403	Norte	BR-153/GO	Pirenópolis	GO	Afluente do Rio Padre Souza (lago/lagoa)	Nascente	50	0,78	706.970	8.223.854	22
1841	403+364	403+403	Norte	BR-153/GO	Pirenópolis	GO	Afluente do Rio Padre Souza (lago/lagoa)	Curso d'água	30	1,65	706.970	8.223.854	22
1842	403+621	403+741	Sul	BR-153/GO	Pirenópolis	GO	Afluente do Córrego Degredo	Nascente	50	0,78	706.755	8.223.325	22
1843	403+621	403+741	Sul	BR-153/GO	Pirenópolis	GO	Afluente do Córrego Degredo	Curso d'água	30	1,37	706.755	8.223.325	22
1844	403+925	403+953	Sul	BR-153/GO	Pirenópolis	GO	Afluente do Córrego Degredo	Nascente	50	0,78	706.886	8.223.121	22
1845	403+925	403+953	Sul	BR-153/GO	Pirenópolis	GO	Afluente do Córrego Degredo	Curso d'água	30	0,99	706.886	8.223.121	22
1846	404+075	404+075	Sul	BR-153/GO	Pirenópolis	GO	Afluente do Córrego Degredo	Nascente	50	0,78	706.970	8.222.993	22
1847	404+075	404+075	Sul	BR-153/GO	Pirenópolis	GO	Afluente do Córrego Degredo	Curso d'água	30	0,90	706.970	8.222.993	22
1848	404+385	404+422	Sul	BR-153/GO	Pirenópolis	GO	Afluente do Córrego Degredo	Nascente	50	0,78	707.137	8.222.705	22
1849	404+385	404+422	Sul	BR-153/GO	Pirenópolis	GO	Afluente do Córrego Degredo	Curso d'água	30	0,61	707.137	8.222.705	22
1850	404+667	404+678	Norte	BR-153/GO	Pirenópolis	GO	Afluente do Rio Padre Souza	Nascente	50	0,78	707.756	8.222.819	22
1851	404+667	404+678	Norte	BR-153/GO	Pirenópolis	GO	Afluente do Rio Padre Souza	Curso d'água	30	0,38	707.756	8.222.819	22
1852	404+736	404+764	Norte	BR-153/GO	Pirenópolis	GO	Afluente do Rio Padre Souza	Nascente	50	0,78	707.743	8.222.696	22
1853	404+736	404+764	Norte	BR-153/GO	Pirenópolis	GO	Afluente do Rio Padre Souza	Curso d'água	30	1,80	707.743	8.222.696	22
1854	404+781	404+895	Sul	BR-153/GO	Pirenópolis	GO	Afluente do Córrego Degredo	Curso d'água	30	1,17	707.400	8.222.363	22
1855	404+808	404+906	Norte	BR-153/GO	Pirenópolis	GO	Afluente do Rio Padre Souza	Nascente	50	0,78	707.818	8.222.596	22
1856	404+808	404+906	Norte	BR-153/GO	Pirenópolis	GO	Afluente do Rio Padre Souza	Curso d'água	30	1,16	707.818	8.222.596	22
1857	404+921	405+077	Sul	BR-153/GO	Pirenópolis	GO	Afluente do Córrego Degredo (lago/lagoa)	Nascente	50	0,78	707.588	8.222.307	22
1858	404+921	405+077	Sul	BR-153/GO	Pirenópolis	GO	Afluente do Córrego Degredo (lago/lagoa)	Curso d'água	30	2,02	707.588	8.222.307	22
1859	405+67	405+766	Sul	BR-153/GO	Pirenópolis	GO	Afluente do Rio Padre Souza	Nascente	50	0,78	707.906	8.221.640	22
1860	405+67	405+766	Sul	BR-153/GO	Pirenópolis	GO	Afluente do Rio Padre Souza	Curso d'água	30	1,06	707.906	8.221.640	22
1861	405+955	405+974	Sul	BR-153/GO	Pirenópolis	GO	Afluente do Rio Padre Souza	Nascente	50	0,78	708.084	8.221.403	22
1862	405+955	405+974	Sul	BR-153/GO	Pirenópolis	GO	Afluente do Rio Padre Souza	Curso d'água	30	1,07	708.084	8.221.403	22
1863	406+272	406+401	Sul	BR-153/GO	Pirenópolis	GO	Afluente do Rio Padre Souza (lago/lagoa)	Nascente	50	0,78	708.475	8.221.156	22
1864	406+272	406+401	Sul	BR-153/GO	Pirenópolis	GO	Afluente do Rio Padre Souza (lago/lagoa)	Curso d'água	30	1,45	708.475	8.221.156	22
1865	406+419	406+662	Sul/Norte	BR-153/GO	Pirenópolis	GO	Afluente do Rio Padre Souza	Curso d'água	30	4,35	708.814	8.221.241	22
1866	406+472	406+479	Sul	BR-153/GO	Pirenópolis	GO	Afluente do Rio Padre Souza	Curso d'água	30	0,71	708.599	8.221.132	22
1867	406+474	406+502	Sul	BR-153/GO	Pirenópolis	GO	Afluente do Rio Padre Souza (lago/lagoa)	Curso d'água	30	0,77	708.553	8.221.105	22
1868	406+524	406+669	Sul	BR-153/GO	Pirenópolis	GO	Afluente do Rio Padre Souza	Curso d'água	30	1,78	708.642	8.221.073	22
1869	406+697	406+911	Sul/Norte	BR-153/GO	Pirenópolis	GO	Afluente do Rio Padre Souza	Curso d'água	30	2,14	708.956	8.221.162	22
1870	406+961	406+983	Sul	BR-153/GO	Pirenópolis	GO	Afluente do Rio Padre Souza (lago/lagoa)	Curso d'água	30	1,01	709.036	8.221.033	22
1871	406+981	406+981	Sul	BR-153/GO	Pirenópolis	GO	Afluente do Rio Padre Souza (lago/lagoa)	Curso d'água	30	0,78	709.075	8.220.916	22
1872	406+992	406+995	Sul	BR-153/GO	Pirenópolis	GO	Afluente do Rio Padre Souza	Curso d'água	30	0,59	709.022	8.220.876	22
1873	407+015	407+015	Sul	BR-153/GO	Pirenópolis	GO	Afluente do Rio Padre Souza (lago/lagoa)	Curso d'água	30	0,75	709.089	8.220.935	22
1874	407+095	407+095	Sul	BR-153/GO	Pirenópolis	GO	Afluente do Rio Padre Souza (lago/lagoa)	Curso d'água	30	1,88	709.036	8.220.858	22
1875	407+525	407+586	Norte	BR-153/GO	Pirenópolis	GO	Afluente do Rio Padre Souza	Nascente	50	0,78	709.695	8.220.811	22
1876	407+525	407+586	Norte	BR-153/GO	Pirenópolis	GO	Afluente do Rio Padre Souza	Curso d'água	30	1,31	709.695	8.220.811	22
1877	407+63	407+654	Norte	BR-153/GO	Pirenópolis	GO	Afluente do Rio Padre Souza	Nascente	50	0,78	709.796	8.220.746	22
1878	407+63	407+654	Norte	BR-153/GO	Pirenópolis	GO	Afluente do Rio Padre Souza	Curso d'água	30	0,98	709.796	8.220.746	22
1879	407+689	407+799	Sul	BR-153/GO	Pirenópolis	GO	Afluente do Rio Padre Souza	Nascente	50	0,78	709.440	8.220.400	22
1880	407+689	407+799	Sul	BR-153/GO	Pirenópolis	GO	Afluente do Rio Padre Souza	Curso d'água	30	1,24	709.440	8.220.400	22
1881	407+716	407+721	Norte	BR-153/GO	Pirenópolis	GO	Afluente do Rio Padre Souza	Nascente	50	0,78	709.821	8.220.649	22
1882	407+716	407+721	Norte	BR-153/GO	Pirenópolis	GO	Afluente do Rio Padre Souza	Curso d'água	30	1,89	709.821	8.220.649	22
1883	407+775	407+818	Norte	BR-153/GO	Pirenópolis	GO	Afluente do Rio Padre Souza	Curso d'água	30	1,58	709.851	8.220.566	22
1884	407+818	407+938	Norte/Sul	BR-153/GO	Pirenópolis	GO	Afluente do Rio Padre Souza	Nascente	50	0,78	709.606	8.220.282	22
1885	407+818	407+938	Norte/Sul	BR-153/GO	Pirenópolis	GO	Afluente do Rio Padre Souza	Curso d'água	30	2,93	709.606	8.220.282	22

Nº	Km	Km	Sentido	Rodovia	Município	UF	Curso d'água associado	Tipo de APP	Tamanho	Área (ha)	Coordenadas UTM		Zona
	Inicial	Final							da APP (m)		X	Y	UTM
1886	407+947	408+018	Norte	BR-153/GO	Pirenópolis	GO	Afluente do Rio Padre Souza	Curso d'água	30	2,01	709.913	8.220.405	22
1887	408+018	408+136	Norte/Sul	BR-153/GO	Pirenópolis	GO	Afluente do Rio Padre Souza	Curso d'água	30	2,86	709.745	8.220.172	22
1888	408+038	408+053	Norte	BR-153/GO	Pirenópolis	GO	Afluente do Rio Padre Souza	Curso d'água	30	0,62	710.038	8.220.407	22
1889	408+073	408+105	Norte	BR-153/GO	Pirenópolis	GO	Afluente do Rio Padre Souza (lago/lagoa)	Nascente	50	0,78	710.019	8.220.370	22
1890	408+073	408+105	Norte	BR-153/GO	Pirenópolis	GO	Afluente do Rio Padre Souza (lago/lagoa)	Curso d'água	30	0,90	710.019	8.220.370	22
1891	408+174	408+493	Sul	BR-153/GO	Pirenópolis	GO	Afluente do Rio Padre Souza (lago/lagoa)	Nascente	50	0,78	709.831	8.219.926	22
1892	408+174	408+493	Sul	BR-153/GO	Pirenópolis	GO	Afluente do Rio Padre Souza (lago/lagoa)	Curso d'água	30	3,14	709.831	8.219.926	22
1893	408+377	408+611	Sul/Norte	BR-153/GO	Pirenópolis	GO	Afluente do Rio Padre Souza	Curso d'água	30	4,78	710.137	8.219.818	22
1894	408+539	408+618	Sul	BR-153/GO	Pirenópolis	GO	Afluente do Rio Padre Souza	Curso d'água	30	0,79	710.045	8.219.783	22
1895	408+584	408+961	Sul/Norte	BR-153/GO	Pirenópolis	GO	Afluente do Rio Padre Souza	Curso d'água	30	4,01	710.154	8.219.551	22
1896	408+884	409+072	Norte	BR-153/GO	Pirenópolis	GO	Afluente do Rio Padre Souza	Curso d'água	30	2,01	710.435	8.219.587	22
1897	408+886	409+382	Norte	BR-153/GO	Pirenópolis	GO	Afluente do Rio Padre Souza (lago/lagoa)	Nascente	50	0,78	710.565	8.219.408	22
1898	408+886	409+382	Norte	BR-153/GO	Pirenópolis	GO	Afluente do Rio Padre Souza (lago/lagoa)	Curso d'água	30	3,75	710.565	8.219.408	22
1899	408+946	409+358	Sul	BR-153/GO	Pirenópolis	GO	Afluente do Rio Padre Souza	Curso d'água	30	3,84	710.343	8.219.214	22
1900	409+032	409+032	Sul	BR-153/GO	Pirenópolis	GO	Afluente do Rio Padre Souza (lago/lagoa)	Curso d'água	30	0,43	710.232	8.219.350	22
1901	409+035	409+035	Norte	BR-153/GO	Pirenópolis	GO	Afluente do Rio Padre Souza (lago/lagoa)	Curso d'água	30	0,59	710.390	8.219.439	22
1902	409+037	409+037	Norte	BR-153/GO	Pirenópolis	GO	Afluente do Rio Padre Souza (lago/lagoa)	Curso d'água	30	0,61	710.418	8.219.453	22
1903	409+039	409+039	Sul	BR-153/GO	Pirenópolis	GO	Afluente do Rio Padre Souza (lago/lagoa)	Curso d'água	30	0,44	710.247	8.219.348	22
1904	409+053	409+053	Sul	BR-153/GO	Pirenópolis	GO	Afluente do Rio Padre Souza (lago/lagoa)	Curso d'água	30	0,39	710.248	8.219.339	22
1905	409+06	409+06	Norte	BR-153/GO	Pirenópolis	GO	Afluente do Rio Padre Souza (lago/lagoa)	Curso d'água	30	0,54	710.433	8.219.438	22
1906	409+061	409+061	Norte	BR-153/GO	Pirenópolis	GO	Afluente do Rio Padre Souza (lago/lagoa)	Curso d'água	30	0,76	710.417	8.219.416	22
1907	409+223	409+768	Sul	BR-153/GO	Pirenópolis	GO	Afluente do Rio Padre Souza	Nascente	50	0,78	710.463	8.219.007	22
1908	409+223	409+768	Sul	BR-153/GO	Pirenópolis	GO	Afluente do Rio Padre Souza	Curso d'água	30	3,45	710.463	8.219.007	22
1909	409+978	410+2	Norte	BR-153/GO	Pirenópolis	GO	Afluente do Rio Padre Souza	Nascente	50	0,78	710.730	8.218.428	22
1910	409+978	410+2	Norte	BR-153/GO	Pirenópolis	GO	Afluente do Rio Padre Souza	Curso d'água	30	2,03	710.730	8.218.428	22
1911	410+041	411+419	Sul/Norte	BR-153/GO	Pirenópolis	GO	Rio Padre Souza	Curso d'água	30	10,95	710.515	8.217.827	22
1912	411+21	411+373	Norte	BR-153/GO	Pirenópolis	GO	Afluente do Rio Padre Souza (lago/lagoa)	Nascente	50	0,78	710.453	8.217.163	22
1913	411+21	411+373	Norte	BR-153/GO	Pirenópolis	GO	Afluente do Rio Padre Souza (lago/lagoa)	Curso d'água	30	2,83	710.453	8.217.163	22
1914	411+283	411+305	Sul	BR-153/GO	Pirenópolis	GO	Afluente do Rio Padre Souza	Curso d'água	30	0,58	710.213	8.217.377	22
1915	411+301	411+316	Sul	BR-153/GO	Pirenópolis	GO	Afluente do Rio Padre Souza (lago/lagoa)	Curso d'água	30	0,75	710.255	8.217.383	22
1916	411+309	411+348	Norte/Sul	BR-153/GO	Pirenópolis	GO	Afluente do Rio Padre Souza (lago/lagoa)	Curso d'água	30	1,75	710.299	8.217.326	22
1917	411+387	411+502	Norte	BR-153/GO	Pirenópolis	GO	Afluente do Rio Padre Souza	Curso d'água	30	1,61	710.533	8.217.043	22
1918	411+394	413+333	Sul	BR-153/GO	Pirenópolis	GO	Rio Padre Souza	Curso d'água	30	18,93	709.387	8.216.611	22
1919	411+758	411+88	Sul	BR-153/GO	Pirenópolis	GO	Afluente do Rio Padre Souza	Nascente	50	0,78	710.019	8.216.976	22
1920	411+758	411+88	Sul	BR-153/GO	Pirenópolis	GO	Afluente do Rio Padre Souza	Curso d'água	30	1,31	710.019	8.216.976	22
1921	411+831	411+897	Sul	BR-153/GO	Pirenópolis	GO	Afluente do Rio Padre Souza	Nascente	50	0,78	709.994	8.216.914	22
1922	411+831	411+897	Sul	BR-153/GO	Pirenópolis	GO	Afluente do Rio Padre Souza	Curso d'água	30	1,09	709.994	8.216.914	22
1923	411+892	411+923	Sul	BR-153/GO	Pirenópolis	GO	Afluente do Rio Padre Souza	Nascente	50	0,78	709.938	8.216.905	22
1924	411+892	411+923	Sul	BR-153/GO	Pirenópolis	GO	Afluente do Rio Padre Souza	Curso d'água	30	0,63	709.938	8.216.905	22
1925	412+066	412+172	Norte/Sul	BR-153/GO	Pirenópolis	GO	Afluente do Rio Padre Souza	Curso d'água	30	2,68	709.909	8.216.605	22
1926	412+388	412+432	Norte/Sul	BR-153/GO	Pirenópolis	GO	Afluente do Rio Padre Souza	Curso d'água	30	1,66	709.605	8.216.566	22
1927	412+415	412+515	Norte	BR-153/GO	Pirenópolis	GO	Afluente do Rio Padre Souza (lago/lagoa)	Curso d'água	30	2,55	709.594	8.216.380	22
1928	412+779	412+846	Sul	BR-153/GO	Pirenópolis	GO	Afluente do Rio Padre Souza	Curso d'água	30	0,85	709.113	8.216.440	22
1929	413+122	413+158	Sul	BR-153/GO	Pirenópolis	GO	Afluente do Rio Padre Souza	Curso d'água	30	0,97	708.901	8.216.185	22
1930	413+141	413+167	Norte	BR-153/GO	Pirenópolis	GO	Afluente do Rio Padre Souza (lago/lagoa)	Curso d'água	30	1,44	709.181	8.215.845	22
1931	413+171	413+253	Sul	BR-153/GO	Pirenópolis	GO	Afluente do Rio Padre Souza	Curso d'água	30	1,38	708.857	8.216.106	22

Nº	Km	Km	Sentido	Rodovia	Município	UF	Curso d'água associado	Tipo de APP	Tamanho	Área (ha)	Coordenadas UTM		Zona
	Inicial	Final							da APP (m)		X	Y	UTM
1932	413+193	413+264	Norte/Sul	BR-153/GO	Pirenópolis	GO	Afluente do Rio Padre Souza	Curso d'água	30	2,02	709.060	8.215.926	22
1933	413+316	414+235	Sul	BR-153/GO	Anápolis/ Pirenópolis	GO	Rio Padre Souza	Curso d'água	30	7,49	708.708	8.215.403	22
1934	413+549	413+658	Norte/Sul	BR-153/GO	Anápolis/ Pirenópolis	GO	Afluente do Rio Padre Souza	Curso d'água	30	2,84	708.963	8.215.591	22
1935	413+944	413+97	Sul	BR-153/GO	Anápolis	GO	Afluente do Rio Padre Souza	Curso d'água	30	1,46	708.580	8.215.323	22
1936	414+083	414+116	Norte/Sul	BR-153/GO	Anápolis	GO	Afluente do Rio Padre Souza	Nascente	50	0,78	708.809	8.215.111	22
1937	414+083	414+116	Norte/Sul	BR-153/GO	Anápolis	GO	Afluente do Rio Padre Souza	Curso d'água	30	1,86	708.809	8.215.111	22
1938	414+174	414+494	Norte/Sul	BR-153/GO	Anápolis	GO	Afluente do Rio Padre Souza	Curso d'água	30	3,67	708.831	8.214.900	22
1939	414+498	414+67	Norte	BR-153/GO	Anápolis	GO	Afluente do Rio Padre Souza	Curso d'água	30	1,42	709.051	8.214.719	22
1940	414+67	414+778	Norte	BR-153/GO	Anápolis	GO	Afluente do Rio Padre Souza	Nascente	50	0,78	709.043	8.214.573	22
1941	414+67	414+778	Norte	BR-153/GO	Anápolis	GO	Afluente do Rio Padre Souza	Curso d'água	30	1,42	709.043	8.214.573	22
1942	415+116	415+234	Sul	BR-153/GO	Anápolis	GO	Afluente do Rio Padre Souza	Nascente	50	0,78	708.752	8.214.081	22
1943	415+116	415+234	Sul	BR-153/GO	Anápolis	GO	Afluente do Rio Padre Souza	Curso d'água	30	2,09	708.752	8.214.081	22
1944	415+59	415+741	Sul	BR-153/GO	Anápolis	GO	Afluente do Rio Padre Souza	Nascente	50	0,78	708.840	8.213.558	22
1945	415+59	415+741	Sul	BR-153/GO	Anápolis	GO	Afluente do Rio Padre Souza	Curso d'água	30	1,79	708.840	8.213.558	22
1946	415+663	415+714	Norte	BR-153/GO	Anápolis	GO	Afluente do Córrego Ipanema	Nascente	50	0,78	709.196	8.213.641	22
1947	415+663	415+714	Norte	BR-153/GO	Anápolis	GO	Afluente do Córrego Ipanema	Curso d'água	30	1,74	709.196	8.213.641	22
1948	416+778	416+943	Norte	BR-153/GO	Anápolis	GO	Afluente do Córrego Ipanema	Nascente	50	0,78	709.374	8.212.422	22
1949	416+778	416+943	Norte	BR-153/GO	Anápolis	GO	Afluente do Córrego Ipanema	Curso d'água	30	2,00	709.374	8.212.422	22
1950	416+903	417+163	Sul	BR-153/GO	Anápolis	GO	Afluente do Córrego Ipanema	Nascente	50	0,78	708.981	8.212.230	22
1951	416+903	417+163	Sul	BR-153/GO	Anápolis	GO	Afluente do Córrego Ipanema	Curso d'água	30	2,15	708.981	8.212.230	22
1952	417+295	417+342	Sul/Norte	BR-153/GO	Anápolis	GO	Afluente do Córrego Ipanema	Nascente	50	0,78	709.234	8.211.856	22
1953	417+295	417+342	Sul/Norte	BR-153/GO	Anápolis	GO	Afluente do Córrego Ipanema	Curso d'água	30	4,08	709.234	8.211.856	22
1954	417+44	417+44	Norte	BR-153/GO	Anápolis	GO	Afluente do Córrego Ipanema (lago/lagoa)	Curso d'água	30	0,40	709.262	8.211.835	22
1955	417+449	417+449	Norte	BR-153/GO	Anápolis	GO	Afluente do Córrego Ipanema (lago/lagoa)	Curso d'água	30	0,60	709.371	8.211.823	22
1956	417+498	417+498	Norte	BR-153/GO	Anápolis	GO	Afluente do Córrego Ipanema (lago/lagoa)	Curso d'água	30	0,56	709.369	8.211.770	22
1957	417+756	417+772	Norte	BR-153/GO	Anápolis	GO	Afluente do Córrego Ipanema	Nascente	50	0,78	709.399	8.211.513	22
1958	417+756	417+772	Norte	BR-153/GO	Anápolis	GO	Afluente do Córrego Ipanema	Curso d'água	30	1,73	709.399	8.211.513	22
1959	417+772	417+831	Norte	BR-153/GO	Anápolis	GO	Afluente do Córrego Ipanema	Nascente	50	0,78	709.351	8.211.450	22
1960	417+772	417+831	Norte	BR-153/GO	Anápolis	GO	Afluente do Córrego Ipanema	Curso d'água	30	1,36	709.351	8.211.450	22
1961	417+781	417+936	Norte	BR-153/GO	Anápolis	GO	Afluente do Córrego Ipanema	Nascente	50	0,78	709.396	8.211.413	22
1962	417+781	417+936	Norte	BR-153/GO	Anápolis	GO	Afluente do Córrego Ipanema	Curso d'água	30	2,07	709.396	8.211.413	22
1963	418+194	418+493	Sul/Norte	BR-153/GO	Anápolis	GO	Córrego Ipanema	Curso d'água	30	3,44	709.360	8.210.959	22
1964	418+342	418+457	Norte	BR-153/GO	Anápolis	GO	Afluente do Córrego Ipanema	Curso d'água	30	1,08	709.503	8.210.892	22
1965	418+463	418+476	Norte	BR-153/GO	Anápolis	GO	Afluente do Córrego Ipanema (lago/lagoa)	Curso d'água	30	0,69	709.474	8.210.832	22
1966	418+478	418+48	Norte	BR-153/GO	Anápolis	GO	Afluente do Córrego Ipanema (lago/lagoa)	Curso d'água	30	0,89	709.406	8.210.813	22
1967	418+482	418+483	Norte	BR-153/GO	Anápolis	GO	Afluente do Córrego Ipanema	Curso d'água	30	0,81	709.281	8.210.806	22
1968	418+483	418+483	Sul	BR-153/GO	Anápolis	GO	Córrego Ipanema (lago/lagoa)	Curso d'água	30	3,38	709.048	8.210.755	22
1969	418+556	418+625	Sul	BR-153/GO	Anápolis	GO	Córrego Ipanema	Curso d'água	30	1,19	709.009	8.210.679	22
1970	418+592	419+629	Sul	BR-153/GO	Anápolis	GO	Afluente do Córrego Ipanema	Nascente	50	0,78	709.075	8.210.150	22
1971	418+592	419+629	Sul	BR-153/GO	Anápolis	GO	Afluente do Córrego Ipanema	Curso d'água	30	7,61	709.075	8.210.150	22
1972	419+441	419+581	Norte	BR-153/GO	Anápolis	GO	Afluente do Córrego Ipanema	Nascente	50	0,78	709.672	8.209.952	22
1973	419+441	419+581	Norte	BR-153/GO	Anápolis	GO	Afluente do Córrego Ipanema	Curso d'água	30	1,68	709.672	8.209.952	22
1974	419+627	419+72	Norte	BR-153/GO	Anápolis	GO	Afluente do Córrego Ipanema	Nascente	50	0,78	709.700	8.209.806	22
1975	419+627	419+72	Norte	BR-153/GO	Anápolis	GO	Afluente do Córrego Ipanema	Curso d'água	30	1,91	709.700	8.209.806	22
1976	419+638	419+643	Norte	BR-153/GO	Anápolis	GO	Afluente do Córrego Ipanema	Nascente	50	0,78	709.673	8.209.793	22
1977	419+638	419+643	Norte	BR-153/GO	Anápolis	GO	Afluente do Córrego Ipanema	Curso d'água	30	0,74	709.673	8.209.793	22

Nº	Km	Km	Sentido	Rodovia	Município	UF	Curso d'água associado	Tipo de APP	Tamanho	Área (ha)	Coordenadas UTM		Zona
	Inicial	Final							da APP (m)		X	Y	UTM
1978	419+708	419+875	Norte	BR-153/GO	Anápolis	GO	Afluente do Córrego Ipanema	Nascente	50	0,78	709.817	8.209.673	22
1979	419+708	419+875	Norte	BR-153/GO	Anápolis	GO	Afluente do Córrego Ipanema	Curso d'água	30	2,24	709.817	8.209.673	22
1980	419+794	419+832	Norte	BR-153/GO	Anápolis	GO	Afluente do Córrego Ipanema	Curso d'água	30	0,69	709.865	8.209.703	22
1981	419+98	419+98	Norte	BR-153/GO	Anápolis	GO	Afluente do Córrego Ipanema (lago/lagoa)	Nascente	50	0,78	709.977	8.209.705	22
1982	419+98	419+98	Norte	BR-153/GO	Anápolis	GO	Afluente do Córrego Ipanema (lago/lagoa)	Curso d'água	30	2,78	709.977	8.209.705	22
1983	420+395	420+427	Sul	BR-153/GO	Anápolis	GO	Córrego da Estiva (lago/lagoa)	Curso d'água	30	2,08	709.938	8.208.813	22
1984	420+552	420+557	Sul	BR-153/GO	Anápolis	GO	Córrego da Estiva	Curso d'água	30	0,34	709.925	8.208.779	22
1985	420+559	420+559	Sul	BR-153/GO	Anápolis	GO	Córrego da Estiva (lago/lagoa)	Curso d'água	30	1,22	709.994	8.208.738	22
1986	420+616	420+767	Sul	BR-153/GO	Anápolis	GO	Córrego da Estiva	Curso d'água	30	1,32	710.063	8.208.685	22
1987	421+52	421+57	Sul	BR-153/GO	Anápolis	GO	Afluente do Córrego da Estiva	Curso d'água	30	1,88	710.787	8.208.372	22
1988	421+526	421+572	Sul	BR-153/GO	Anápolis	GO	Afluente do Córrego da Estiva	Nascente	50	0,78	710.787	8.208.372	22
1989	422+863	422+863	Sul	BR-153/GO	Anápolis	GO	Ribeirão Piancó (lago/lagoa)	Curso d'água	30	4,77	711.581	8.207.072	22
1990	423+128	423+259	Sul	BR-153/GO	Anápolis	GO	Afluente do Ribeirão Piancó	Curso d'água	30	1,12	711.635	8.206.999	22
1991	423+129	423+277	Sul/Norte	BR-153/GO	Anápolis	GO	Ribeirão Piancó	Curso d'água	30	1,53	711.707	8.207.042	22
1992	423+239	423+317	Sul	BR-153/GO	Anápolis	GO	Afluente do Ribeirão Piancó (lago/lagoa)	Curso d'água	30	1,37	711.600	8.206.926	22
1993	423+277	423+277	Norte	BR-153/GO	Anápolis	GO	Ribeirão Piancó (lago/lagoa)	Curso d'água	30	3,19	712.024	8.206.905	22
1994	423+317	423+317	Sul	BR-153/GO	Anápolis	GO	Afluente do Ribeirão Piancó (lago/lagoa)	Curso d'água	30	0,68	711.592	8.206.802	22
1995	423+358	423+369	Sul	BR-153/GO	Anápolis	GO	Afluente do Ribeirão Piancó	Curso d'água	30	0,37	711.589	8.206.793	22
1996	423+369	423+369	Sul	BR-153/GO	Anápolis	GO	Afluente do Ribeirão Piancó (lago/lagoa)	Nascente	50	0,78	711.581	8.206.764	22
1997	423+369	423+369	Sul	BR-153/GO	Anápolis	GO	Afluente do Ribeirão Piancó (lago/lagoa)	Curso d'água	30	0,69	711.581	8.206.764	22
1998	423+429	423+456	Norte	BR-153/GO	Anápolis	GO	Ribeirão Piancó	Curso d'água	30	0,54	712.044	8.206.915	22
1999	423+833	423+833	Norte	BR-153/GO	Anápolis	GO	Córrego Piancó (lago/lagoa)	Curso d'água	30	4,79	712.117	8.206.224	22
2000	424+107	424+193	Sul/Norte	BR-153/GO	Anápolis	GO	Córrego Piancó	Curso d'água	30	1,39	712.102	8.206.136	22
2001	424+36	424+36	Sul	BR-153/GO	Anápolis	GO	Córrego Piancó (lago/lagoa)	Curso d'água	30	3,72	711.949	8.205.895	22
2002	427+47	427+47	Sul	BR-153/GO	Anápolis	GO	Córrego Sobradinho (lago/lagoa)	Curso d'água	30	4,69	713.257	8.202.996	22
2003	427+535	427+562	Sul/Norte	BR-153/GO	Anápolis	GO	Córrego Sobradinho	Curso d'água	30	2,60	713.601	8.203.126	22
2004	427+612	427+621	Sul	BR-153/GO	Anápolis	GO	Afluente do Córrego Sobradinho	Curso d'água	30	0,37	713.348	8.202.912	22
2005	427+619	427+619	Sul	BR-153/GO	Anápolis	GO	Afluente do Córrego Sobradinho (lago/lagoa)	Curso d'água	30	1,00	713.365	8.202.898	22
2006	427+65	427+65	Sul	BR-153/GO	Anápolis	GO	Afluente do Córrego Sobradinho (lago/lagoa)	Curso d'água	30	0,75	713.347	8.202.825	22
2007	427+65	427+655	Sul	BR-153/GO	Anápolis	GO	Afluente do Córrego Sobradinho	Curso d'água	30	0,38	713.356	8.202.865	22
2008	427+686	427+748	Sul	BR-153/GO	Anápolis	GO	Afluente do Córrego Sobradinho	Curso d'água	30	0,83	713.351	8.202.766	22
2009	427+765	427+765	Norte	BR-153/GO	Anápolis	GO	Afluente do Córrego Sobradinho (lago/lagoa)	Curso d'água	30	0,86	713.866	8.203.069	22
2010	427+765	427+802	Norte	BR-153/GO	Anápolis	GO	Afluente do Córrego Sobradinho	Curso d'água	30	0,52	713.825	8.203.021	22
2011	427+802	427+802	Norte	BR-153/GO	Anápolis	GO	Afluente do Córrego Sobradinho (lago/lagoa)	Curso d'água	30	0,70	713.821	8.202.992	22
2012	430+146	430+245	Norte	BR-153/GO	Anápolis	GO	Afluente do Rio das Antas (lago/lagoa)	Nascente	50	0,78	715.428	8.201.186	22
2013	430+146	430+245	Norte	BR-153/GO	Anápolis	GO	Afluente do Rio das Antas (lago/lagoa)	Curso d'água	30	1,34	715.428	8.201.186	22
2014	430+28	430+393	Norte	BR-153/GO	Anápolis	GO	Afluente do Rio das Antas	Curso d'água	30	1,35	715.550	8.201.148	22
2015	431+617	431+617	Sul	BR-153/GO	Anápolis	GO	Afluente do Rio das Antas (lago/lagoa)	Curso d'água	30	3,14	716.015	8.199.784	22
2016	431+718	431+897	Sul	BR-153/GO	Anápolis	GO	Afluente do Rio das Antas	Curso d'água	30	2,03	716.338	8.199.879	22
2017	431+812	431+812	Sul	BR-153/GO	Anápolis	GO	Afluente do Rio das Antas (lago/lagoa)	Curso d'água	30	2,01	716.472	8.199.861	22
2018	431+881	432+012	Sul/Norte	BR-153/GO	Anápolis	GO	Afluente do Rio das Antas	Curso d'água	30	3,19	716.610	8.199.998	22
2019	433+525	433+664	Sul/Norte	BR-153/GO	Anápolis	GO	Córrego dos Correia	Curso d'água	30	4,10	717.861	8.199.031	22
2020	433+53	434+112	Norte	BR-153/GO	Anápolis	GO	Afluente do Córrego dos Correia	Nascente	50	0,78	717.998	8.199.115	22
2021	433+53	434+112	Norte	BR-153/GO	Anápolis	GO	Afluente do Córrego dos Correia	Curso d'água	30	3,58	717.998	8.199.115	22
2022	434+857	434+899	Norte	BR-153/GO	Anápolis	GO	Afluente do Rio das Antas	Nascente	50	0,78	719.124	8.198.660	22
2023	434+857	434+899	Norte	BR-153/GO	Anápolis	GO	Afluente do Rio das Antas	Curso d'água	30	1,72	719.124	8.198.660	22

Nº	Km		Sentido	Rodovia	Município	UF	Curso d'água associado	Tipo de APP	Tamanho da APP (m)	Área (ha)	Coordenadas UTM		Zona
	Inicial	Final									X	Y	UTM
2024	435+155	435+189	Sul	BR-414/GO	Anápolis	GO	Afluente do Rio das Antas	Nascente	50	0,78	719.431	8.198.649	22
2025	435+155	435+189	Sul	BR-414/GO	Anápolis	GO	Afluente do Rio das Antas	Curso d'água	30	0,77	719.431	8.198.649	22
2026	436+437	438+072	Sul/Norte	BR-153/GO	Anápolis	GO	Afluente do Rio das Antas	Curso d'água	30	11,79	721.169	8.197.450	22
2027	437+128	437+138	Sul	BR-153/GO	Anápolis	GO	Afluente do Rio das Antas (lago/lagoa)	Curso d'água	30	1,10	720.823	8.197.219	22
2028	437+136	437+145	Sul/Norte	BR-153/GO	Anápolis	GO	Afluente do Rio das Antas	Curso d'água	30	2,57	720.952	8.197.362	22
2029	437+766	437+94	Sul/Norte	BR-153/GO	Anápolis	GO	Afluente do Rio das Antas	Curso d'água	30	3,82	721.697	8.196.946	22
2030	438+311	438+581	Sul/Norte	BR-153/GO	Anápolis	GO	Afluente do Rio das Antas	Curso d'água	30	3,00	721.884	8.196.361	22
2031	438+76	438+76	Norte	BR-153/GO	Anápolis	GO	Afluente do Rio das Antas (lago/lagoa)	Curso d'água	30	2,31	722.010	8.196.055	22
2032	438+963	438+963	Sul/Sul	BR-153/GO	Anápolis	GO	Rio das Antas	Curso d'água	50	12,54	721.619	8.195.777	22
2033	443+28	443+656	Norte/Sul	BR-153/GO	Anápolis	GO	Afluente do Rio das Antas	Nascente	50	0,78	721.498	8.191.473	22
2034	443+28	443+656	Norte/Sul	BR-153/GO	Anápolis	GO	Afluente do Rio das Antas	Curso d'água	30	4,17	721.498	8.191.473	22

Anexo I.3 – Ambientes Naturais

BR-080/GO

Quadro 1.14-9: Identificação dos Ambientes Naturais na AID da BR-080/GO.

Nº	Km Inicial	Km Final	Rodovia	Sentido	Município	UF	Formação Florestal	Área de Serra	Unidade de Conservação	Áreas Alagadas Perenes	Área Protegida	X	Y	Zona UTM	Classificação de Sensibilidade
1	94+327	94+337	BR-080/GO	Sul	Vila Propício	GO	Savana Arborizada	-	-	-	-	747.374	8.316.937	22	N/A
2	94+643	95+400	BR-080/GO	Norte	Vila Propício	GO	Savana Arborizada	-	-	-	-	746.329	8.317.643	22	N/A
3	94+8091	94+9867	BR-080/GO	Sul	Vila Propício	GO	Campo Úmido	-	-	Sim	-	746.518	8.317.342	22	Moderada
4	95+779	98+981	BR-080/GO	Sul	Vila Propício	GO	Savana Arborizada	-	-	-	-	744.027	8.317.675	22	N/A
5	97+049	97+685	BR-080/GO	Norte	Vila Propício	GO	Savana Arborizada	-	-	-	-	744.057	8.317.765	22	N/A
6	99+354	100+535	BR-080/GO	Sul	Vila Propício	GO	Savana Arborizada	-	-	-	-	741.393	8.317.831	22	N/A
7	99+772	100+69	BR-080/GO	Norte	Vila Propício	GO	Savana Arborizada	-	-	-	-	741.279	8.318.248	22	N/A
8	102+357	102+722	BR-080/GO	Sul	Vila Propício	GO	Campo Úmido	-	-	Sim	-	739.142	8.319.119	22	Moderada
9	102+594	102+804	BR-080/GO	Norte	Vila Propício	GO	Savana Arborizada	-	-	-	-	739.163	8.319.456	22	N/A
10	102+645	102+762	BR-080/GO	Sul	Vila Propício	GO	Savana Arborizada	-	-	-	-	739.029	8.319.245	22	N/A
11	102+667	103+266	BR-080/GO	Sul	Vila Propício	GO	Savana Arborizada	-	-	-	-	738.907	8.319.378	22	N/A
12	102+731	102+843	BR-080/GO	Norte	Vila Propício	GO	Campo Úmido	-	-	Sim	-	739.098	8.319.492	22	Moderada
13	102+731	102+83	BR-080/GO	Norte	Vila Propício	GO	Savana Arborizada	-	-	-	-	739.155	8.319.561	22	N/A
14	103+615	103+739	BR-080/GO	Sul	Vila Propício	GO	Campo Úmido	-	-	Sim	-	738.202	8.319.776	22	Moderada
15	103+92	105+045	BR-080/GO	Sul	Vila Propício	GO	Savana Arborizada	-	-	-	-	737.507	8.320.373	22	N/A
16	104+503	105+596	BR-080/GO	Norte	Vila Propício	GO	Savana Parque	-	-	-	-	737.437	8.320.857	22	N/A
17	104+952	105+216	BR-080/GO	Sul	Vila Propício	GO	Campo Úmido	-	-	Sim	-	737.152	8.320.747	22	Moderada
18	105+144	105+293	BR-080/GO	Sul	Vila Propício	GO	Savana Arborizada	-	-	-	-	736.951	8.320.713	22	N/A
19	105+303	105+911	BR-080/GO	Norte	Vila Propício	GO	Campo Úmido	-	-	Sim	-	737.053	8.321.274	22	Moderada
20	105+455	105+799	BR-080/GO	Sul	Vila Propício	GO	Campo Úmido	-	-	Sim	-	736.737	8.321.162	22	Moderada
21	105+682	105+685	BR-080/GO	Norte	Vila Propício	GO	Campo Úmido	-	-	Sim	-	736.949	8.321.315	22	Moderada
22	105+822	106+558	BR-080/GO	Sul	Vila Propício	GO	Savana Parque	-	-	-	-	736.581	8.321.668	22	N/A
23	105+848	106+06	BR-080/GO	Norte	Vila Propício	GO	Savana Parque	-	-	-	-	736.974	8.321.627	22	N/A
24	105+898	105+899	BR-080/GO	Norte	Vila Propício	GO	Campo Úmido	-	-	Sim	-	736.992	8.321.568	22	Moderada
25	106+021	106+325	BR-080/GO	Norte	Vila Propício	GO	Campo Úmido	-	-	Sim	-	736.882	8.321.800	22	Moderada
26	106+216	106+372	BR-080/GO	Norte	Vila Propício	GO	Savana Parque	-	-	-	-	736.760	8.321.902	22	N/A
27	106+402	107+034	BR-080/GO	Norte	Vila Propício	GO	Savana Parque	-	-	-	-	736.645	8.322.231	22	N/A
28	106+65	107+979	BR-080/GO	Norte	Vila Propício	GO	Savana Parque	-	-	-	-	736.129	8.322.744	22	N/A
29	107+076	108+533	BR-080/GO	Norte	Vila Propício	GO	Savana Parque	-	-	-	-	736.133	8.323.067	22	N/A
30	107+113	108+736	BR-080/GO	Norte	Vila Propício	GO	Savana Parque	-	-	-	-	736.044	8.323.477	22	N/A
31	107+169	107+374	BR-080/GO	Norte	Vila Propício	GO	Campo Úmido	-	-	Sim	-	736.415	8.322.808	22	Moderada
32	107+535	107+605	BR-080/GO	Norte	Vila Propício	GO	Savana Parque	-	-	-	-	736.409	8.323.144	22	N/A
33	107+546	107+595	BR-080/GO	Norte	Vila Propício	GO	Savana Parque	-	-	-	-	736.259	8.323.080	22	N/A
34	107+608	108+18	BR-080/GO	Norte	Vila Propício	GO	Savana Parque	-	-	-	-	736.052	8.323.283	22	N/A
35	107+993	109+113	BR-080/GO	Norte	Vila Propício	GO	Savana Parque	-	-	-	-	735.386	8.323.681	22	N/A
36	108+171	108+782	BR-080/GO	Norte	Vila Propício	GO	Campo Úmido	-	-	Sim	-	735.663	8.323.771	22	Moderada
37	108+658	108+977	BR-080/GO	Norte	Vila Propício	GO	Savana Parque	-	-	-	-	735.493	8.324.147	22	N/A
38	109+271	110+881	BR-080/GO	Norte	Vila Propício	GO	Savana Parque	-	-	-	-	734.381	8.324.803	22	N/A
39	109+302	109+496	BR-080/GO	Sul	Vila Propício	GO	Campo Úmido	-	-	Sim	-	734.783	8.324.123	22	Moderada
40	109+338	109+638	BR-080/GO	Sul	Vila Propício	GO	Savana Parque	-	-	-	-	734.683	8.324.208	22	N/A
41	109+823	110+101	BR-080/GO	Sul	Vila Propício	GO	Savana Parque	-	-	-	-	734.327	8.324.475	22	N/A
42	110+082	111+73	BR-080/GO	Sul	Vila Propício	GO	Savana Parque	-	-	-	-	733.647	8.325.019	22	N/A
43	110+86	110+987	BR-080/GO	Norte	Vila Propício	GO	Savana Parque	-	-	-	-	733.858	8.325.390	22	N/A
44	111+093	111+229	BR-080/GO	Norte	Vila Propício	GO	Savana Parque	-	-	-	-	733.672	8.325.561	22	N/A
45	111+387	112+741	BR-080/GO	Norte	Vila Propício	GO	Savana Parque	-	-	-	-	733.020	8.326.047	22	N/A
46	111+971	112+062	BR-080/GO	Sul	Vila Propício	GO	Savana Arborizada	-	-	-	-	732.738	8.325.809	22	N/A
47	112+521	113+5	BR-080/GO	Sul	Vila Propício	GO	Savana Arborizada	-	-	-	-	732.365	8.326.832	22	N/A
48	112+552	112+597	BR-080/GO	Norte	Vila Propício	GO	Savana Arborizada	-	-	-	-	732.759	8.326.472	22	N/A
49	112+592	112+638	BR-080/GO	Norte	Vila Propício	GO	Savana Arborizada	-	-	-	-	732.864	8.326.540	22	N/A
50	112+657	112+713	BR-080/GO	Norte	Vila Propício	GO	Savana Arborizada	-	-	-	-	732.752	8.326.585	22	N/A
51	112+711	112+901	BR-080/GO	Norte	Vila Propício	GO	Campo Úmido	-	-	Sim	-	732.622	8.326.673	22	Moderada

Nº	Km Inicial	Km Final	Rodovia	Sentido	Município	UF	Formação Florestal	Área de Serra	Unidade de Conservação	Áreas Alagadas Perenes	Área Protegida	X	Y	Zona UTM	Classificação de Sensibilidade
52	113+478	113+558	BR-080/GO	Norte	Vila Propício	GO	Savana Arborizada	-	-	-	-	732.422	8.327.357	22	N/A
53	113+524	113+854	BR-080/GO	Norte	Vila Propício	GO	Savana Arborizada	-	-	-	-	732.419	8.327.593	22	N/A
54	116+276	117+056	BR-080/GO	Sul	Vila Propício	GO	Contato Savana/Floresta Estacional	-	-	-	-	730.580	8.329.831	22	N/A
55	116+344	116+474	BR-080/GO	Norte	Vila Propício	GO	Campo Úmido	-	-	Sim	-	731.020	8.329.840	22	Moderada
56	116+397	116+514	BR-080/GO	Norte	Vila Propício	GO	Campo Úmido	-	-	Sim	-	730.815	8.329.826	22	Moderada
57	116+457	116+539	BR-080/GO	Norte	Vila Propício	GO	Campo Úmido	-	-	Sim	-	731.014	8.329.950	22	Moderada
58	116+46	117+417	BR-080/GO	Norte	Vila Propício	GO	Savana Arborizada	-	-	-	-	730.728	8.330.298	22	N/A
59	116+787	118+236	BR-080/GO	Sul	Vila Propício	GO	Contato Savana/Floresta Estacional	-	-	-	-	730.259	8.330.554	22	N/A
60	116+796	116+796	BR-080/GO	Sul	Vila Propício	GO	Contato Savana/Floresta Estacional	-	-	-	-	730.364	8.329.995	22	N/A
61	116+796	116+796	BR-080/GO	Sul	Vila Propício	GO	Contato Savana/Floresta Estacional	-	-	-	-	730.364	8.329.992	22	N/A
62	116+796	116+796	BR-080/GO	Sul	Vila Propício	GO	Contato Savana/Floresta Estacional	-	-	-	-	730.363	8.329.993	22	N/A
63	117+062	117+449	BR-080/GO	Norte	Vila Propício	GO	Savana Arborizada	-	-	-	-	730.573	8.330.578	22	N/A
64	117+433	117+751	BR-080/GO	Norte	Vila Propício	GO	Campo Úmido	-	-	Sim	-	730.460	8.330.888	22	Moderada
65	118+377	119+587	BR-080/GO	Sul	Barro Alto	GO	Savana Arborizada	-	-	Sim	-	729.353	8.331.885	22	N/A
66	118+532	118+652	BR-080/GO	Norte	Barro Alto	GO	Campo Úmido	-	-	Sim	-	729.946	8.331.787	22	Moderada
67	118+592	119+02	BR-080/GO	Norte	Barro Alto	GO	Savana Arborizada	-	-	-	-	729.682	8.331.874	22	N/A
68	119+389	119+885	BR-080/GO	Norte	Barro Alto	GO	Savana Arborizada	-	-	-	-	729.361	8.332.659	22	N/A
69	120+36	121+194	BR-080/GO	Sul	Barro Alto	GO	Campo Úmido	-	-	Sim	-	728.351	8.333.376	22	Moderada
70	121+015	121+426	BR-080/GO	Norte	Barro Alto	GO	Campo Úmido	-	-	Sim	-	728.334	8.333.933	22	Moderada
71	122+167	122+732	BR-080/GO	Sul	Barro Alto	GO	Savana Arborizada	-	-	-	-	727.460	8.334.663	22	N/A
72	122+202	122+33	BR-080/GO	Sul	Barro Alto	GO	Campo Úmido	-	-	Sim	-	727.445	8.334.482	22	Moderada
73	122+225	122+321	BR-080/GO	Norte	Barro Alto	GO	Campo Úmido	-	-	Sim	-	727.720	8.334.763	22	Moderada
74	122+287	122+495	BR-080/GO	Norte	Barro Alto	GO	Savana Arborizada	-	-	-	-	727.677	8.334.863	22	N/A
75	122+363	122+627	BR-080/GO	Norte	Barro Alto	GO	Campo Úmido	-	-	Sim	-	727.538	8.334.914	22	Moderada
76	123+137	123+352	BR-080/GO	Norte	Barro Alto	GO	Savana Arborizada	-	-	-	-	727.120	8.335.478	22	N/A
77	123+153	124+063	BR-080/GO	Sul	Barro Alto	GO	Campo Úmido	-	-	Sim	-	726.773	8.335.765	22	Moderada
78	123+236	123+444	BR-080/GO	Sul	Barro Alto	GO	Savana Arborizada	-	-	-	-	726.993	8.335.511	22	N/A
79	123+364	123+668	BR-080/GO	Norte	Barro Alto	GO	Campo Úmido	-	-	Sim	-	727.087	8.335.755	22	Moderada
80	123+422	123+989	BR-080/GO	Norte	Barro Alto	GO	Savana Arborizada	-	-	-	-	727.056	8.335.946	22	N/A
81	123+644	123+89	BR-080/GO	Sul	Barro Alto	GO	Savana Arborizada	-	-	-	-	726.837	8.335.918	22	N/A
82	126+903	127+001	BR-080/GO	Sul	Barro Alto	GO	Campo Úmido	-	-	Sim	-	725.797	8.338.909	22	Moderada
83	126+978	127+215	BR-080/GO	Sul	Barro Alto	GO	Savana Arborizada	-	-	-	-	725.633	8.339.031	22	N/A
84	127+065	127+967	BR-080/GO	Norte	Barro Alto	GO	Savana Arborizada	-	-	-	-	725.800	8.339.547	22	N/A
85	127+635	127+988	BR-080/GO	Sul	Barro Alto	GO	Savana Arborizada	-	-	-	-	725.405	8.339.669	22	N/A
86	130+044	130+803	BR-080/GO	Sul	Barro Alto	GO	Contato Savana/Floresta Estacional	-	-	-	-	724.332	8.341.795	22	N/A
87	130+357	130+552	BR-080/GO	Norte	Barro Alto	GO	Campo Úmido	-	-	Sim	-	724.439	8.342.156	22	Moderada
88	130+54	130+768	BR-080/GO	Norte	Barro Alto	GO	Savana Arborizada	-	-	-	-	724.242	8.342.270	22	N/A
89	130+698	130+927	BR-080/GO	Norte	Barro Alto	GO	Campo Úmido	-	-	Sim	-	724.049	8.342.200	22	Moderada
90	131+464	131+735	BR-080/GO	Norte	Barro Alto	GO	Campo Úmido	-	-	Sim	-	723.422	8.342.362	22	Moderada
91	131+523	131+835	BR-080/GO	Sul	Barro Alto	GO	Savana Arborizada	-	-	-	-	723.142	8.342.203	22	N/A
92	131+568	131+84	BR-080/GO	Norte	Barro Alto	GO	Savana Arborizada	-	-	-	-	723.323	8.342.484	22	N/A
93	131+773	131+905	BR-080/GO	Norte	Barro Alto	GO	Campo Úmido	-	-	Sim	-	723.217	8.342.553	22	Moderada
94	132+353	132+815	BR-080/GO	Norte	Barro Alto	GO	Savana Arborizada	-	-	-	-	722.776	8.342.976	22	N/A
95	132+674	132+973	BR-080/GO	Sul	Barro Alto	GO	Savana Arborizada	-	-	-	-	722.545	8.343.232	22	N/A
96	133+267	133+456	BR-080/GO	Norte	Barro Alto	GO	Campo Úmido	-	-	Sim	-	722.818	8.343.759	22	Moderada
97	134+078	134+479	BR-080/GO	Norte	Barro Alto	GO	Savana Arborizada	-	-	-	-	722.692	8.344.691	22	N/A
98	134+759	134+936	BR-080/GO	Sul	Barro Alto	GO	Campo Úmido	-	-	Sim	-	722.268	8.345.224	22	Moderada
99	134+841	134+929	BR-080/GO	Norte	Barro Alto	GO	Campo Úmido	-	-	Sim	-	722.546	8.345.274	22	Moderada
100	134+995	135+389	BR-080/GO	Norte	Barro Alto	GO	Savana Arborizada	-	-	-	-	722.562	8.345.591	22	N/A
101	135+17	135+388	BR-080/GO	Sul	Barro Alto	GO	Savana Arborizada	-	-	-	-	722.267	8.345.627	22	N/A
102	135+306	135+52	BR-080/GO	Sul	Barro Alto	GO	Savana Arborizada	-	-	-	-	722.229	8.345.775	22	N/A
103	135+814	135+971	BR-080/GO	Norte	Barro Alto	GO	Savana Arborizada	-	-	-	-	722.509	8.346.388	22	N/A

Nº	Km Inicial	Km Final	Rodovia	Sentido	Município	UF	Formação Florestal	Área de Serra	Unidade de Conservação	Áreas Alagadas Perenes	Área Protegida	X	Y	Zona UTM	Classificação de Sensibilidade
104	135+951	136+115	BR-080/GO	Norte	Barro Alto	GO	Campo Úmido	-	-	Sim	-	722.375	8.346.543	22	Moderada
105	136+031	136+557	BR-080/GO	Sul	Barro Alto	GO	Campo Úmido	-	-	Sim	-	721.868	8.346.558	22	Moderada
106	136+166	136+281	BR-080/GO	Sul	Barro Alto	GO	Savana Arborizada	-	-	-	-	721.857	8.346.400	22	N/A
107	136+865	138+492	BR-080/GO	Norte	Barro Alto	GO	Savana Arborizada	-	-	-	-	721.360	8.347.624	22	N/A
108	136+955	137+346	BR-080/GO	Sul	Barro Alto	GO	Campo Úmido	-	-	Sim	-	721.510	8.347.211	22	Moderada
109	136+96	137+098	BR-080/GO	Sul	Barro Alto	GO	Savana Arborizada	-	-	-	-	721.489	8.347.095	22	N/A
110	136+978	136+98	BR-080/GO	Sul	Barro Alto	GO	Campo Úmido	-	-	Sim	-	721.529	8.347.080	22	Moderada
111	137+198	137+344	BR-080/GO	Sul	Barro Alto	GO	Savana Arborizada	-	-	-	-	721.448	8.347.322	22	N/A
112	137+351	138+337	BR-080/GO	Sul	Barro Alto	GO	Savana Arborizada	-	-	-	-	720.873	8.347.566	22	N/A
113	138+316	140+707	BR-080/GO	Norte	Barro Alto	GO	Savana Arborizada	-	-	-	-	720.572	8.349.325	22	N/A
114	138+508	138+817	BR-080/GO	Sul	Barro Alto	GO	Savana Arborizada	-	-	-	-	720.417	8.348.321	22	N/A
115	138+927	140+558	BR-080/GO	Sul	Barro Alto	GO	Savana Arborizada	-	-	-	-	720.261	8.349.280	22	N/A
116	140+529	140+867	BR-080/GO	Sul	Barro Alto	GO	Campo Úmido	-	-	Sim	-	719.896	8.350.123	22	Moderada
117	140+568	140+825	BR-080/GO	Norte	Barro Alto	GO	Savana Arborizada	-	-	-	-	720.010	8.350.217	22	N/A
118	140+694	140+894	BR-080/GO	Sul	Barro Alto	GO	Savana Arborizada	-	-	-	-	719.901	8.350.264	22	N/A
119	140+713	141+036	BR-080/GO	Sul	Barro Alto	GO	Savana Arborizada	-	-	-	-	719.767	8.350.259	22	N/A
120	142+457	144+339	BR-080/GO	Norte	Santa Rita do Novo Destino	GO	Savana Parque	-	-	-	-	718.475	8.352.397	22	N/A
121	142+555	142+734	BR-080/GO	Sul	Barro Alto	GO	Savana Arborizada	-	-	-	-	718.721	8.351.719	22	N/A
122	143+221	145+429	BR-080/GO	Sul	Santa Rita do Novo Destino	GO	Savana Arborizada	-	-	-	-	717.380	8.352.917	22	N/A
123	144+282	145+142	BR-080/GO	Norte	Santa Rita do Novo Destino	GO	Savana Arborizada	-	-	-	-	717.523	8.353.276	22	N/A
124	145+901	146+036	BR-080/GO	Sul	Santa Rita do Novo Destino	GO	Savana Arborizada	-	-	-	-	716.194	8.353.750	22	N/A
125	145+973	146+202	BR-080/GO	Norte	Santa Rita do Novo Destino	GO	Savana Arborizada	-	-	-	-	716.302	8.354.101	22	N/A
126	146+636	146+877	BR-080/GO	Norte	Santa Rita do Novo Destino	GO	Savana Parque	-	-	-	-	715.759	8.354.510	22	N/A
127	146+758	147+164	BR-080/GO	Sul	Santa Rita do Novo Destino	GO	Savana Parque	-	-	-	-	715.388	8.354.293	22	N/A
128	147+23	148+059	BR-080/GO	Sul	Santa Rita do Novo Destino	GO	Savana Parque	-	-	-	-	714.777	8.354.671	22	N/A
129	147+802	148+15	BR-080/GO	Norte	Santa Rita do Novo Destino	GO	Savana Parque	-	-	-	-	714.728	8.355.050	22	N/A
130	147+979	148+483	BR-080/GO	Norte	Santa Rita do Novo Destino	GO	Savana Parque	-	-	-	-	714.484	8.355.275	22	N/A
131	148+297	149+941	BR-080/GO	Norte	Santa Rita do Novo Destino	GO	Savana Arborizada	-	-	-	-	713.749	8.355.667	22	N/A
132	148+331	149+143	BR-080/GO	Sul	Santa Rita do Novo Destino	GO	Savana Parque	-	-	-	-	713.841	8.355.176	22	N/A
133	148+659	149+04	BR-080/GO	Norte	Santa Rita do Novo Destino	GO	Savana Arborizada	-	-	-	-	713.880	8.355.407	22	N/A
134	150+431	150+792	BR-080/GO	Norte	Santa Rita do Novo Destino	GO	Savana Arborizada	-	-	-	-	712.895	8.356.760	22	N/A
135	150+613	150+845	BR-080/GO	Sul	Santa Rita do Novo Destino	GO	Savana Arborizada	-	-	-	-	712.454	8.356.668	22	N/A
136	150+854	150+903	BR-080/GO	Sul	Santa Rita do Novo Destino	GO	Savana Arborizada	-	-	-	-	712.406	8.356.819	22	N/A
137	151+257	151+51	BR-080/GO	Sul	Santa Rita do Novo Destino	GO	Savana Arborizada	-	-	-	-	712.165	8.357.294	22	N/A
138	151+626	152+579	BR-080/GO	Sul	Santa Rita do Novo Destino	GO	Savana Arborizada	-	-	-	-	711.947	8.357.979	22	N/A
139	154+779	154+868	BR-080/GO	Sul	Santa Rita do Novo Destino	GO	Savana Arborizada	-	-	-	-	710.921	8.360.475	22	N/A
140	154+99	155+156	BR-080/GO	Sul	Santa Rita do Novo Destino	GO	Savana Arborizada	-	-	-	-	710.718	8.360.663	22	N/A
141	155+934	157+22	BR-080/GO	Sul	Santa Rita do Novo Destino	GO	Savana Arborizada	-	-	-	-	710.246	8.361.940	22	N/A
142	155+959	157+031	BR-080/GO	Norte	Santa Rita do Novo Destino	GO	Savana Arborizada	-	-	-	-	710.485	8.362.123	22	N/A
143	158+434	158+991	BR-080/GO	Norte	Santa Rita do Novo Destino	GO	Savana Parque	-	-	-	-	709.598	8.364.114	22	N/A
144	158+554	163+577	BR-080/GO	Sul	Santa Rita do Novo Destino	GO	Savana Parque	-	-	-	-	708.725	8.366.305	22	N/A
145	159+321	163+671	BR-080/GO	Norte	Santa Rita do Novo Destino	GO	Savana Parque	-	-	-	-	708.923	8.366.733	22	N/A
146	163+73	164+126	BR-080/GO	Sul	Santa Rita do Novo Destino	GO	Savana Arborizada	-	-	-	-	707.681	8.368.967	22	N/A
147	163+932	164+125	BR-080/GO	Norte	Santa Rita do Novo Destino	GO	Savana Arborizada	-	-	-	-	707.983	8.369.007	22	N/A
148	164+212	165+211	BR-080/GO	Sul	Uruaçu	GO	Savana Arborizada	-	-	-	-	707.708	8.369.603	22	N/A
149	164+22	165+376	BR-080/GO	Norte	Uruaçu	GO	Savana Arborizada	-	-	-	-	707.988	8.369.808	22	N/A
150	164+93	166+711	BR-080/GO	Sul	Uruaçu	GO	Savana Arborizada	-	-	-	-	707.278	8.370.610	22	N/A
151	165+447	166+268	BR-080/GO	Norte	Uruaçu	GO	Savana Arborizada	-	-	-	-	707.552	8.370.839	22	N/A
152	167+237	167+83	BR-080/GO	Norte	Uruaçu	GO	Savana Arborizada	-	-	-	-	706.348	8.372.062	22	N/A
153	167+38	167+653	BR-080/GO	Sul	Uruaçu	GO	Savana Arborizada	-	-	-	-	706.230	8.371.837	22	N/A
154	169+131	169+22	BR-080/GO	Sul	Uruaçu	GO	Savana Arborizada	-	-	-	-	704.850	8.372.765	22	N/A
155	169+474	169+578	BR-080/GO	Sul	Uruaçu	GO	Savana Arborizada	-	-	-	-	704.542	8.372.950	22	N/A

Nº	Km Inicial	Km Final	Rodovia	Sentido	Município	UF	Formação Florestal	Área de Serra	Unidade de Conservação	Áreas Alagadas Perenes	Área Protegida	X	Y	Zona UTM	Classificação de Sensibilidade
156	169+679	171+299	BR-080/GO	Norte	Uruaçu	GO	Savana Arborizada	-	-	-	-	704.222	8.373.821	22	N/A
157	170+486	170+638	BR-080/GO	Sul	Uruaçu	GO	Savana Arborizada	-	-	-	-	703.731	8.373.595	22	N/A
158	170+899	171+218	BR-080/GO	Norte	Uruaçu	GO	Campo Úmido	-	-	Sim	-	703.640	8.374.281	22	Moderada
159	172+037	172+429	BR-080/GO	Norte	Uruaçu	GO	Campo Úmido	-	-	Sim	-	702.734	8.375.008	22	Moderada
160	173+257	173+455	BR-080/GO	Sul	Uruaçu	GO	Savana Arborizada	-	-	-	-	701.581	8.375.454	22	N/A
161	173+286	173+395	BR-080/GO	Norte	Uruaçu	GO	Savana Arborizada	-	-	-	-	701.834	8.375.631	22	N/A
162	173+335	173+376	BR-080/GO	Norte	Uruaçu	GO	Campo Úmido	-	-	Sim	-	701.735	8.375.561	22	Moderada
163	174+188	174+511	BR-080/GO	Sul	Uruaçu	GO	Savana Arborizada	-	-	-	-	700.878	8.376.106	22	N/A
164	174+536	174+631	BR-080/GO	Norte	Uruaçu	GO	Savana Arborizada	-	-	-	-	701.066	8.376.596	22	N/A
165	174+822	175+179	BR-080/GO	Sul	Uruaçu	GO	Savana Arborizada	-	-	-	-	700.443	8.376.543	22	N/A
166	174+916	175+111	BR-080/GO	Sul	Uruaçu	GO	Savana Arborizada	-	-	-	-	700.525	8.376.705	22	N/A
167	174+925	175+304	BR-080/GO	Norte	Uruaçu	GO	Savana Arborizada	-	-	-	-	700.540	8.376.879	22	N/A
168	175+500	175+753	BR-080/GO	Sul	Uruaçu	GO	Savana Arborizada	-	-	-	-	699.980	8.376.954	22	N/A
169	175+751	176+417	BR-080/GO	Norte	Uruaçu	GO	Savana Arborizada	-	-	-	-	699.865	8.377.553	22	N/A
170	177+059	177+57	BR-080/GO	Norte	Uruaçu	GO	Savana Arborizada	-	-	-	-	698.898	8.378.357	22	N/A
171	178+002	178+211	BR-080/GO	Norte	Uruaçu	GO	Savana Arborizada	-	-	-	-	698.275	8.378.802	22	N/A
172	178+165	178+515	BR-080/GO	Norte	Uruaçu	GO	Savana Arborizada	-	-	-	-	698.093	8.378.938	22	N/A
173	178+346	178+502	BR-080/GO	Sul	Uruaçu	GO	Savana Arborizada	-	-	-	-	697.850	8.378.790	22	N/A
174	180+799	180+887	BR-080/GO	Sul	Uruaçu	GO	Savana Arborizada	-	-	-	-	696.213	8.380.712	22	N/A
175	180+979	181+105	BR-080/GO	Sul	Uruaçu	GO	Savana Arborizada	-	-	-	-	696.298	8.380.958	22	N/A

BR-414/GO

Quadro 1.14-10: Identificação dos Ambientes Naturais na AID da BR-414/GO.

Nº	Km Inicial	Km Final	Rodovia	Sentido	Município	UF	Formação Florestal	Área de Serra	Unidade de Conservação	Áreas Alagadas Perenes	Área Protegida	X	Y	Zona UTM	Classificação de Sensibilidade
1	300+096	300+683	BR-414/GO	Norte	Vila Propício	GO	Savana Arborizada					747.374	8.316.937	22	N/A
2	300+554	300+754	BR-414/GO	Sul	Vila Propício	GO	Savana Arborizada	-	-	-	-	747.131	8.316.620	22	N/A
3	301+023	301+234	BR-414/GO	Norte	Vila Propício	GO	Savana Arborizada	-	-	-	-	747.548	8.316.245	22	N/A
4	301+077	301+496	BR-414/GO	Sul	Vila Propício	GO	Savana Arborizada	-	-	-	-	747.290	8.316.014	22	N/A
5	301+156	301+391	BR-414/GO	Norte	Vila Propício	GO	Campo Úmido	-	-	Sim	-	747.456	8.316.068	22	Moderada
6	301+340	301+487	BR-414/GO	Sul	Vila Propício	GO	Campo Úmido	-	-	Sim	-	747.341	8.315.905	22	Moderada
7	302+450	303+296	BR-414/GO	Norte	Vila Propício	GO	Savana Arborizada	-	-	-	-	747.961	8.314.454	22	N/A
8	302+659	303+057	BR-414/GO	Sul	Vila Propício	GO	Savana Arborizada	-	-	-	-	747.660	8.314.500	22	N/A
9	302+886	302+995	BR-414/GO	Norte	Vila Propício	GO	Campo Úmido	-	-	Sim	-	747.919	8.314.479	22	Moderada
13	303+274	304+406	BR-414/GO	Sul	Vila Propício	GO	Savana Arborizada	-	-	-	-	748.198	8.313.527	22	N/A
16	304+213	304+222	BR-414/GO	Norte	Vila Propício	GO	Savana Arborizada	-	-	-	-	748.223	8.313.234	22	N/A
17	305+659	306+330	BR-414/GO	Norte	Vila Propício	GO	Savana Arborizada	-	-	-	-	748.577	8.311.427	22	N/A
18	305+711	305+880	BR-414/GO	Sul	Vila Propício	GO	Campo Úmido	-	-	Sim	-	748.141	8.311.622	22	Moderada
21	305+881	306+275	BR-414/GO	Sul	Vila Propício	GO	Savana Arborizada	-	-	-	-	748.286	8.311.332	22	N/A
23	305+996	306+139	BR-414/GO	Norte	Vila Propício	GO	Campo Úmido	-	-	Sim	-	748.590	8.311.394	22	Moderada
25	306+082	306+262	BR-414/GO	Norte	Vila Propício	GO	Campo Úmido	-	-	Sim	-	748.505	8.311.271	22	Moderada
27	307+642	308+376	BR-414/GO	Norte	Vila Propício	GO	Savana Arborizada	-	-	-	-	749.104	8.309.491	22	N/A
28	307+762	308+401	BR-414/GO	Sul	Vila Propício	GO	Savana Arborizada	-	-	-	-	748.797	8.309.342	22	N/A
29	307+813	307+923	BR-414/GO	Norte	Vila Propício	GO	Savana Arborizada	-	-	-	-	748.945	8.309.682	22	N/A
30	310+278	310+862	BR-414/GO	Sul	Vila Propício	GO	Savana Arborizada	-	-	-	-	749.843	8.307.077	22	N/A
31	310+679	310+919	BR-414/GO	Norte	Vila Propício	GO	Savana Arborizada	-	-	-	-	750.213	8.307.079	22	N/A
32	311+930	313+415	BR-414/GO	Sul	Vila Propício	GO	Savana Arborizada	-	-	-	-	751.087	8.305.390	22	N/A
33	312+070	312+913	BR-414/GO	Norte	Vila Propício	GO	Savana Arborizada	-	-	-	-	751.163	8.305.738	22	N/A
34	314+817	316+194	BR-414/GO	Sul	Vila Propício	GO	Savana Arborizada	-	-	-	-	752.376	8.302.945	22	N/A
36	317+634	319+127	BR-414/GO	Sul	Vila Propício	GO	Savana Arborizada	-	-	-	-	752.525	8.300.105	22	N/A
37	318+849	319+104	BR-414/GO	Norte	Vila Propício	GO	Savana Arborizada	-	-	-	-	752.864	8.299.558	22	N/A
38	321+479	322+392	BR-414/GO	Norte	Cocalzinho de Goiás	GO	Savana Arborizada	-	-	-	-	753.819	8.296.835	22	N/A
39	322+062	322+473	BR-414/GO	Sul	Cocalzinho de Goiás	GO	Savana Arborizada	-	-	-	-	753.669	8.296.433	22	N/A
40	324+682	325+126	BR-414/GO	Norte	Cocalzinho de Goiás	GO	Savana Parque	-	-	-	-	755.171	8.294.194	22	N/A
41	326+722	327+048	BR-414/GO	Sul	Cocalzinho de Goiás	GO	Savana Parque	-	-	-	-	755.217	8.292.193	22	N/A
42	326+857	327+208	BR-414/GO	Norte	Cocalzinho de Goiás	GO	Savana Parque	-	-	-	-	755.592	8.292.153	22	N/A
43	328+217	328+467	BR-414/GO	Norte	Cocalzinho de Goiás	GO	Savana Parque	-	-	-	-	755.885	8.290.841	22	N/A
46	328+834	329+787	BR-414/GO	Norte	Cocalzinho de Goiás	GO	Savana Parque	-	-	-	-	756.048	8.289.900	22	N/A
47	331+118	331+909	BR-414/GO	Sul	Cocalzinho de Goiás	GO	Savana Parque	-	-	-	-	755.711	8.287.673	22	N/A
48	331+380	331+496	BR-414/GO	Norte	Cocalzinho de Goiás	GO	Savana Parque	-	-	-	-	756.048	8.287.746	22	N/A
49	331+873	332+057	BR-414/GO	Norte	Cocalzinho de Goiás	GO	Savana Parque	-	-	-	-	755.975	8.287.209	22	N/A
51	332+004	332+129	BR-414/GO	Sul	Cocalzinho de Goiás	GO	Savana Parque	-	-	-	-	755.557	8.287.182	22	N/A
52	332+161	332+416	BR-414/GO	Sul	Cocalzinho de Goiás	GO	Savana Parque	-	-	-	-	755.482	8.286.994	22	N/A
53	332+385	333+108	BR-414/GO	Norte	Cocalzinho de Goiás	GO	Savana Parque	-	-	-	-	755.687	8.286.410	22	N/A

Nº	Km Inicial	Km Final	Rodovia	Sentido	Município	UF	Formação Florestal	Área de Serra	Unidade de Conservação	Áreas Alagadas Perenes	Área Protegida	X	Y	Zona UTM	Classificação de Sensibilidade
54	332+398	333+674	BR-414/GO	Sul	Cocalzinho de Goiás	GO	Savana Parque	-	-	-	-	755.382	8.286.320	22	N/A
55	332+778	332+929	BR-414/GO	Sul	Cocalzinho de Goiás	GO	Campo Úmido	-	-	Sim	-	755.345	8.286.427	22	Moderada
57	333+043	336+291	BR-414/GO	Sul	Cocalzinho de Goiás	GO	Savana Parque	-	-	-	-	755.439	8.284.814	22	N/A
59	333+134	333+789	BR-414/GO	Sul	Cocalzinho de Goiás	GO	Savana Parque	-	-	-	-	755.319	8.285.768	22	N/A
60	333+486	333+494	BR-414/GO	Sul	Cocalzinho de Goiás	GO	Savana Parque	-	-	-	-	755.318	8.285.809	22	N/A
61	333+899	334+430	BR-414/GO	Sul	Cocalzinho de Goiás	GO	Savana Parque	-	-	-	-	755.203	8.285.185	22	N/A
62	334+782	335+076	BR-414/GO	Sul	Cocalzinho de Goiás	GO	Savana Parque	-	-	-	-	754.962	8.284.424	22	N/A
63	335+109	335+928	BR-414/GO	Sul	Cocalzinho de Goiás	GO	Savana Parque	-	-	-	-	754.879	8.283.902	22	N/A
64	336+061	336+526	BR-414/GO	Sul	Cocalzinho de Goiás	GO	Savana Parque	-	-	-	-	754.674	8.283.073	22	N/A
65	336+909	337+268	BR-414/GO	Sul	Cocalzinho de Goiás	GO	Savana Parque	-	-	-	-	754.588	8.282.315	22	N/A
66	336+916	338+568	BR-414/GO	Sul	Cocalzinho de Goiás	GO	Savana Parque	-	-	-	-	754.966	8.281.561	22	N/A
68	337+062	337+501	BR-414/GO	Sul	Cocalzinho de Goiás	GO	Savana Parque	-	-	-	-	754.697	8.282.108	22	N/A
69	337+854	338+311	BR-414/GO	Sul	Cocalzinho de Goiás	GO	Savana Parque	-	-	-	-	754.659	8.281.240	22	N/A
70	338+618	390+709	BR-414/GO	Norte	Cocalzinho de Goiás	GO	Savana Parque	-	-	-	-	755.148	8.280.340	22	N/A
71	338+795	348+133	BR-414/GO	Sul	Cocalzinho de Goiás	GO	Savana Parque	-	-	-	-	754.848	8.280.467	22	N/A
72	340+024	439+548	BR-414/GO	Sul	Cocalzinho de Goiás	GO	Savana Parque	-	-	-	-	754.759	8.279.652	22	N/A
73	340+462	340+897	BR-414/GO	Sul	Cocalzinho de Goiás	GO	Savana Parque	-	-	-	-	754.783	8.278.734	22	N/A
74	340+688	340+888	BR-414/GO	Norte	Cocalzinho de Goiás	GO	Savana Parque	-	-	-	-	755.058	8.278.630	22	N/A
75	341+027	341+626	BR-414/GO	Norte	Cocalzinho de Goiás	GO	Savana Parque	-	-	-	-	755.166	8.278.098	22	N/A
76	341+597	342+145	BR-414/GO	Norte	Cocalzinho de Goiás	GO	Savana Parque	-	-	-	-	755.254	8.277.585	22	N/A
77	342+071	342+524	BR-414/GO	Sul	Cocalzinho de Goiás	GO	Savana Parque	-	-	-	-	754.820	8.277.145	22	N/A
78	342+224	342+500	BR-414/GO	Norte	Cocalzinho de Goiás	GO	Savana Parque	-	-	-	-	755.120	8.277.053	22	N/A
79	342+595	344+889	BR-414/GO	Sul	Cocalzinho de Goiás	GO	Savana Arborizada	-	-	-	-	753.990	8.275.894	22	N/A
80	343+042	344+960	BR-414/GO	Sul	Cocalzinho de Goiás	GO	Savana Arborizada	-	-	-	-	754.165	8.275.599	22	N/A
82	345+349	345+568	BR-414/GO	Sul	Cocalzinho de Goiás	GO	Savana Florestada	-	-	-	-	752.914	8.274.714	22	N/A
83	346+025	347+469	BR-414/GO	Sul	Cocalzinho de Goiás	GO	Savana Florestada	-	-	-	-	752.207	8.273.480	22	N/A
85	346+055	346+657	BR-414/GO	Sul	Cocalzinho de Goiás	GO	Campo Úmido	-	-	Sim	-	752.496	8.273.866	22	Moderada
86	346+943	347+383	BR-414/GO	Norte	Cocalzinho de Goiás	GO	Savana Florestada	-	-	-	-	752.266	8.273.116	22	N/A
87	347+355	347+574	BR-414/GO	Norte	Cocalzinho de Goiás	GO	Campo Úmido	-	-	Sim	-	752.009	8.272.916	22	Moderada
89	347+400	350+126	BR-414/GO	Norte	Cocalzinho de Goiás	GO	Savana Florestada	-	-	-	-	751.014	8.272.116	22	N/A
91	347+653	348+624	BR-414/GO	Sul	Cocalzinho de Goiás	GO	Savana Florestada	-	-	-	-	751.165	8.272.813	22	N/A
93	348+782	349+109	BR-414/GO	Sul	Cocalzinho de Goiás	GO	Savana Florestada	-	-	-	-	750.769	8.272.225	22	N/A
98	348+961	349+051	BR-414/GO	Sul	Cocalzinho de Goiás	GO	Savana Florestada	-	-	-	-	750.596	8.272.262	22	N/A
99	349+044	349+841	BR-414/GO	Sul	Cocalzinho de Goiás	GO	Savana Florestada	-	-	-	-	750.430	8.271.912	22	N/A
100	349+834	350+832	BR-414/GO	Sul	Cocalzinho de Goiás	GO	Savana Florestada	-	-	-	-	749.960	8.271.043	22	N/A
101	349+870	350+329	BR-414/GO	Norte	Cocalzinho de Goiás	GO	Savana Florestada	-	-	-	-	750.266	8.271.075	22	N/A
102	350+268	350+617	BR-414/GO	Norte	Cocalzinho de Goiás	GO	Savana Florestada	-	-	-	-	750.154	8.270.772	22	N/A
103	350+575	350+983	BR-414/GO	Norte	Cocalzinho de Goiás	GO	Savana Florestada	-	-	-	-	749.973	8.270.524	22	N/A
104	350+761	351+509	BR-414/GO	Sul	Cocalzinho de Goiás	GO	Savana Florestada	-	-	-	-	749.517	8.270.452	22	N/A
105	350+970	351+414	BR-414/GO	Norte	Cocalzinho de Goiás	GO	Savana Florestada	-	-	-	-	749.735	8.270.245	22	N/A

Nº	Km Inicial	Km Final	Rodovia	Sentido	Município	UF	Formação Florestal	Área de Serra	Unidade de Conservação	Áreas Alagadas Perenes	Área Protegida	X	Y	Zona UTM	Classificação de Sensibilidade
106	351+592	354+135	BR-414/GO	Norte	Cocalzinho de Goiás	GO	Savana Florestada	-	-	-	-	749.059	8.268.834	22	N/A
107	351+606	353+752	BR-414/GO	Sul	Cocalzinho de Goiás	GO	Savana Florestada	-	-	-	-	748.740	8.269.000	22	N/A
108	353+579	354+341	BR-414/GO	Sul	Cocalzinho de Goiás	GO	Savana Arborizada	-	-	-	-	748.127	8.267.894	22	N/A
109	354+169	354+905	BR-414/GO	Norte	Cocalzinho de Goiás	GO	Savana Florestada	-	-	-	-	748.331	8.267.226	22	N/A
110	354+427	356+705	BR-414/GO	Sul	Cocalzinho de Goiás	GO	Savana Arborizada	-	-	-	-	747.430	8.266.734	22	N/A
111	355+005	355+695	BR-414/GO	Norte	Cocalzinho de Goiás	GO	Savana Arborizada	-	-	-	-	747.863	8.266.627	22	N/A
112	355+426	355+496	BR-414/GO	Norte	Cocalzinho de Goiás	GO	Savana Arborizada	-	-	-	-	747.816	8.266.418	22	N/A
113	355+757	355+914	BR-414/GO	Norte	Cocalzinho de Goiás	GO	Savana Arborizada	-	-	-	-	747.464	8.266.231	22	N/A
114	356+432	356+716	BR-414/GO	Norte	Cocalzinho de Goiás	GO	Savana Arborizada	-	-	-	-	746.670	8.266.090	22	N/A
116	356+740	356+971	BR-414/GO	Sul	Cocalzinho de Goiás	GO	Savana Arborizada	-	-	-	-	746.287	8.266.090	22	N/A
117	356+838	357+407	BR-414/GO	Norte	Cocalzinho de Goiás	GO	Campo Úmido	-	-	Sim	-	746.406	8.265.795	22	Moderada
118	356+848	356+958	BR-414/GO	Norte	Cocalzinho de Goiás	GO	Savana Arborizada	-	-	-	-	746.572	8.265.910	22	N/A
119	357+369	359+427	BR-414/GO	Sul	Cocalzinho de Goiás	GO	Savana Arborizada	-	-	-	-	746.085	8.264.750	22	N/A
120	358+196	358+454	BR-414/GO	Sul	Cocalzinho de Goiás	GO	Savana Arborizada	-	-	-	-	745.620	8.264.746	22	N/A
121	359+009	359+805	BR-414/GO	Sul	Cocalzinho de Goiás	GO	Savana Arborizada	-	-	-	-	745.941	8.263.680	22	N/A
122	359+104	359+706	BR-414/GO	Sul	Cocalzinho de Goiás	GO	Savana Arborizada	-	-	-	-	746.094	8.263.763	22	N/A
124	359+289	360+315	BR-414/GO	Norte	Cocalzinho de Goiás	GO	Savana Arborizada	-	-	-	-	746.542	8.263.625	22	N/A
125	359+953	360+451	BR-414/GO	Sul	Cocalzinho de Goiás	GO	Savana Arborizada	-	-	-	-	746.477	8.262.967	22	N/A
126	360+293	361+613	BR-414/GO	Norte	Cocalzinho de Goiás	GO	Savana Arborizada	-	-	-	-	747.363	8.262.670	22	N/A
127	360+681	360+846	BR-414/GO	Sul	Cocalzinho de Goiás	GO	Campo Úmido	-	-	Sim	-	747.005	8.262.743	22	Moderada
128	361+079	361+188	BR-414/GO	Sul	Cocalzinho de Goiás	GO	Campo Úmido	-	-	Sim	-	747.247	8.262.468	22	Moderada
130	361+150	362+249	BR-414/GO	Sul	Cocalzinho de Goiás	GO	Savana Arborizada	-	-	-	-	747.266	8.262.154	22	N/A
131	361+647	362+986	BR-414/GO	Norte	Cocalzinho de Goiás	GO	Savana Florestada	-	-	-	-	747.351	8.261.526	22	N/A
132	362+125	364+472	BR-414/GO	Sul	Cocalzinho de Goiás	GO	Savana Florestada	-	-	-	-	746.490	8.260.810	22	N/A
136	363+035	363+983	BR-414/GO	Norte	Cocalzinho de Goiás	GO	Savana Florestada	-	-	-	-	746.821	8.260.537	22	N/A
137	364+510	364+813	BR-414/GO	Sul	Cocalzinho de Goiás	GO	Savana Florestada	-	-	-	-	745.564	8.260.028	22	N/A
138	364+686	364+935	BR-414/GO	Sul	Cocalzinho de Goiás	GO	Savana Florestada	-	-	-	-	745.829	8.259.774	22	N/A
139	365+336	365+850	BR-414/GO	Norte	Cocalzinho de Goiás	GO	Savana Arborizada	-	-	-	-	745.202	8.259.215	22	N/A
140	365+962	366+274	BR-414/GO	Sul	Cocalzinho de Goiás	GO	Savana Arborizada	-	-	-	-	744.602	8.259.292	22	N/A
141	366+211	367+506	BR-414/GO	Norte	Cocalzinho de Goiás	GO	Savana Arborizada	-	-	-	-	744.257	8.258.495	22	N/A
142	366+244	366+947	BR-414/GO	Norte	Cocalzinho de Goiás	GO	Savana Arborizada	-	-	-	-	744.439	8.258.632	22	N/A
143	367+110	367+254	BR-414/GO	Sul	Cocalzinho de Goiás	GO	Savana Arborizada	-	-	-	-	743.854	8.258.418	22	N/A
144	367+151	367+299	BR-414/GO	Sul	Cocalzinho de Goiás	GO	Savana Arborizada	-	-	-	-	743.920	8.258.338	22	N/A
146	367+942	368+329	BR-414/GO	Sul	Cocalzinho de Goiás	GO	Savana Florestada	-	-	-	-	743.533	8.257.514	22	N/A
147	368+047	369+280	BR-414/GO	Norte	Cocalzinho de Goiás	GO	Savana Florestada	-	-	-	-	743.377	8.257.014	22	N/A
148	368+688	369+205	BR-414/GO	Sul	Cocalzinho de Goiás	GO	Savana Florestada	-	-	-	-	743.039	8.257.049	22	N/A
149	369+448	369+986	BR-414/GO	Sul	Cocalzinho de Goiás	GO	Savana Florestada	-	-	-	-	742.452	8.257.175	22	N/A
150	370+253	370+343	BR-414/GO	Sul	Cocalzinho de Goiás	GO	Contato Savana/Floresta Estacional	-	-	-	-	741.771	8.257.344	22	N/A
151	370+489	370+692	BR-414/GO	Sul	Cocalzinho de Goiás	GO	Contato Savana/Floresta Estacional	-	-	-	-	741.469	8.257.304	22	N/A
152	370+676	370+738	BR-414/GO	Sul	Cocalzinho de Goiás	GO	Contato Savana/Floresta Estacional	-	-	-	-	741.341	8.257.366	22	N/A

Nº	Km Inicial	Km Final	Rodovia	Sentido	Município	UF	Formação Florestal	Área de Serra	Unidade de Conservação	Áreas Alagadas Perenes	Área Protegida	X	Y	Zona UTM	Classificação de Sensibilidade
153	370+745	370+814	BR-414/GO	Sul	Cocalzinho de Goiás	GO	Contato Savana/Floresta Estacional	-	-	-	-	741.228	8.257.364	22	N/A
154	371+523	372+230	BR-414/GO	Sul	Cocalzinho de Goiás	GO	Campo Úmido	-	-	Sim	-	740.428	8.256.387	22	Moderada
155	371+861	372+927	BR-414/GO	Sul	Cocalzinho de Goiás	GO	Savana Parque	-	-	-	-	740.325	8.255.758	22	N/A
156	373+396	373+515	BR-414/GO	Norte	Cocalzinho de Goiás	GO	Savana Parque	-	-	-	-	739.882	8.254.892	22	N/A
157	376+055	376+469	BR-414/GO	Norte	Cocalzinho de Goiás	GO	Savana Parque	-	-	-	-	738.519	8.252.440	22	N/A
158	376+073	376+664	BR-414/GO	Sul	Cocalzinho de Goiás	GO	Savana Parque	-	SIM---APA-dos-Pirineus e RPPN Cachoeira Boa Vista	-	-	738.165	8.252.554	22	Moderada
160	377+147	377+489	BR-414/GO	Norte	Cocalzinho de Goiás	GO	Savana Arborizada	-	-	-	-	737.966	8.251.524	22	N/A
161	377+209	377+398	BR-414/GO	Sul	Cocalzinho de Goiás	GO	Campo Úmido	-	SIM---APA-dos-Pirineus	Sim	-	737.699	8.251.699	22	Moderada
162	377+326	378+690	BR-414/GO	Sul	Cocalzinho de Goiás	GO	Savana Arborizada	-	SIM---APA-dos-Pirineus	-	-	737.448	8.250.931	22	Moderada
163	377+437	379+574	BR-414/GO	Norte	Cocalzinho de Goiás	GO	Savana Arborizada	-	-	-	-	737.860	8.250.513	22	N/A
165	378+392	379+729	BR-414/GO	Sul	Cocalzinho de Goiás/Corumbá de Goiás	GO	Savana Arborizada	-	SIM---APA-dos-Pirineus	-	-	737.654	8.249.947	22	Moderada
167	378+553	379+201	BR-414/GO	Sul	Cocalzinho de Goiás	GO	Savana Arborizada	-	SIM---APA-dos-Pirineus	-	-	737.541	8.250.088	22	Moderada
170	379+383	380+145	BR-414/GO	Norte	Cocalzinho de Goiás/Corumbá de Goiás	GO	Savana Arborizada	-	-	-	-	738.130	8.249.290	22	N/A
171	379+390	379+939	BR-414/GO	Sul	Corumbá de Goiás	GO	Savana Arborizada	-	SIM---APA-dos-Pirineus	-	-	737.763	8.249.352	22	Moderada
172	379+706	381+271	BR-414/GO	Norte	Cocalzinho de Goiás/Corumbá de Goiás	GO	Savana Arborizada	-	-	-	-	737.997	8.248.698	22	N/A
174	379+731	379+736	BR-414/GO	Norte	Corumbá de Goiás	GO	Savana Arborizada	-	-	-	-	737.959	8.249.327	22	N/A
176	380+289	381+276	BR-414/GO	Norte	Cocalzinho de Goiás/Corumbá de Goiás	GO	Savana Arborizada	-	-	-	-	738.019	8.248.348	22	N/A
177	380+516	380+816	BR-414/GO	Sul	Cocalzinho de Goiás/Corumbá de Goiás	GO	Savana Arborizada	-	SIM---APA-dos-Pirineus	-	-	737.579	8.248.435	22	Moderada
178	381+254	381+484	BR-414/GO	Sul	Corumbá de Goiás	GO	Savana Arborizada	-	-	-	-	738.066	8.247.762	22	N/A
179	381+335	381+963	BR-414/GO	Norte	Cocalzinho de Goiás/Corumbá de Goiás	GO	Savana Arborizada	-	-	-	-	738.536	8.247.912	22	N/A
180	381+335	381+597	BR-414/GO	Norte	Corumbá de Goiás	GO	Campo Úmido	-	-	Sim	-	738.281	8.247.887	22	Moderada
181	381+407	381+719	BR-414/GO	Norte	Cocalzinho de Goiás/Corumbá de Goiás	GO	Savana Arborizada	-	-	-	-	738.384	8.247.881	22	N/A
182	381+758	381+925	BR-414/GO	Norte	Cocalzinho de Goiás/Corumbá de Goiás	GO	Savana Arborizada	-	-	-	-	738.676	8.247.750	22	N/A
183	381+900	382+862	BR-414/GO	Sul	Corumbá de Goiás	GO	Savana Parque	-	-	-	-	738.633	8.247.029	22	N/A
184	381+917	382+107	BR-414/GO	Norte	Cocalzinho de Goiás/Corumbá de Goiás	GO	Savana Arborizada	-	-	-	-	738.808	8.247.635	22	N/A
185	382+045	383+269	BR-414/GO	Norte	Cocalzinho de Goiás/Corumbá de Goiás	GO	Savana Parque	-	-	-	-	738.940	8.247.125	22	N/A
188	382+351	383+211	BR-414/GO	Norte	Cocalzinho de Goiás	GO	Savana Parque	-	-	-	-	739.151	8.246.943	22	N/A
189	382+748	384+428	BR-414/GO	Sul	Corumbá de Goiás	GO	Savana Arborizada	-	-	-	-	739.067	8.246.211	22	N/A
190	383+319	383+543	BR-414/GO	Norte	Cocalzinho de Goiás/Corumbá de Goiás	GO	Savana Parque	-	-	-	-	739.550	8.246.511	22	N/A
192	383+455	383+694	BR-414/GO	Norte	Cocalzinho de Goiás/Corumbá de Goiás	GO	Savana Parque	-	-	-	-	739.550	8.246.278	22	N/A
195	383+811	384+526	BR-414/GO	Norte	Cocalzinho de Goiás/Corumbá de Goiás	GO	Savana Arborizada	-	-	-	-	739.324	8.245.649	22	N/A
197	384+429	385+511	BR-414/GO	Sul	Corumbá de Goiás	GO	Savana Arborizada	-	-	-	-	738.596	8.245.212	22	N/A
198	384+506	390+094	BR-414/GO	Norte	Corumbá de Goiás	GO	Savana Arborizada	-	-	-	-	737.412	8.243.531	22	N/A
201	384+971	385+531	BR-414/GO	Norte	Corumbá de Goiás	GO	Savana Arborizada	-	-	-	-	738.748	8.244.756	22	N/A
203	385+759	385+967	BR-414/GO	Norte	Corumbá de Goiás	GO	Savana Arborizada	-	-	-	-	738.411	8.244.134	22	N/A
204	386+083	386+356	BR-414/GO	Sul	Corumbá de Goiás	GO	Savana Arborizada	-	-	-	-	737.875	8.244.357	22	N/A
207	386+174	386+207	BR-414/GO	Norte	Corumbá de Goiás	GO	Savana Arborizada	-	-	-	-	738.022	8.243.906	22	N/A
208	386+301	388+338	BR-414/GO	Norte	Corumbá de Goiás	GO	Savana Arborizada	-	-	-	-	737.368	8.243.484	22	N/A
209	386+475	386+913	BR-414/GO	Sul	Corumbá de Goiás	GO	Savana Arborizada	-	-	-	-	737.396	8.244.162	22	N/A

Nº	Km Inicial	Km Final	Rodovia	Sentido	Município	UF	Formação Florestal	Área de Serra	Unidade de Conservação	Áreas Alagadas Perenes	Área Protegida	X	Y	Zona UTM	Classificação de Sensibilidade
210	386+982	387+490	BR-414/GO	Sul	Corumbá de Goiás	GO	Savana Arborizada	-	-	-	-	737.082	8.243.655	22	N/A
211	387+472	388+147	BR-414/GO	Sul	Corumbá de Goiás	GO	Savana Arborizada	-	-	-	-	736.710	8.243.319	22	N/A
212	387+877	387+880	BR-414/GO	Norte	Corumbá de Goiás	GO	Savana Arborizada	-	-	-	-	736.815	8.243.103	22	N/A
213	387+881	388+044	BR-414/GO	Sul	Corumbá de Goiás	GO	Campo Úmido	-	-	Sim	-	736.661	8.243.161	22	Moderada
215	388+124	388+365	BR-414/GO	Sul	Corumbá de Goiás	GO	Campo Úmido	-	-	Sim	-	736.458	8.243.018	22	Moderada
216	388+433	388+743	BR-414/GO	Sul	Corumbá de Goiás	GO	Savana Arborizada	-	-	-	-	736.110	8.242.854	22	N/A
217	388+666	389+135	BR-414/GO	Sul	Corumbá de Goiás	GO	Savana Arborizada	-	-	-	-	735.881	8.242.508	22	N/A
218	388+831	388+915	BR-414/GO	Sul	Corumbá de Goiás	GO	Savana Arborizada	-	-	-	-	735.829	8.242.709	22	N/A
219	388+920	388+944	BR-414/GO	Sul	Corumbá de Goiás	GO	Savana Arborizada	-	-	-	-	735.741	8.242.651	22	N/A
220	389+189	389+649	BR-414/GO	Sul	Corumbá de Goiás	GO	Savana Arborizada	-	-	-	-	735.726	8.241.989	22	N/A
221	389+932	389+957	BR-414/GO	Norte	Corumbá de Goiás	GO	Savana Arborizada	-	-	-	-	736.233	8.241.499	22	N/A
222	389+947	390+023	BR-414/GO	Norte	Corumbá de Goiás	GO	Campo Úmido	-	-	Sim	-	736.132	8.241.447	22	Moderada
224	390+435	391+657	BR-414/GO	Norte	Corumbá de Goiás	GO	Savana Arborizada	-	-	-	-	735.747	8.240.419	22	N/A
225	390+458	390+795	BR-414/GO	Sul	Corumbá de Goiás	GO	Savana Arborizada	-	-	-	-	735.892	8.240.788	22	N/A
226	390+739	390+874	BR-414/GO	Sul	Corumbá de Goiás	GO	Savana Arborizada	-	-	-	-	735.610	8.240.784	22	N/A
228	391+426	391+570	BR-414/GO	Norte	Corumbá de Goiás	GO	Campo Úmido	-	-	Sim	-	735.498	8.240.055	22	Moderada
231	391+665	391+822	BR-414/GO	Sul	Corumbá de Goiás	GO	Savana Arborizada	-	-	-	-	735.180	8.239.914	22	N/A
232	391+834	392+133	BR-414/GO	Norte	Corumbá de Goiás	GO	Savana Arborizada	-	-	-	-	735.409	8.239.562	22	N/A
233	392+173	393+124	BR-414/GO	Norte	Corumbá de Goiás	GO	Savana Arborizada	-	-	-	-	734.908	8.239.122	22	N/A
234	392+252	392+528	BR-414/GO	Norte	Corumbá de Goiás	GO	Savana Arborizada	-	-	-	-	735.203	8.239.178	22	N/A
235	392+718	393+475	BR-414/GO	Sul	Corumbá de Goiás	GO	Savana Arborizada	-	-	-	-	734.519	8.238.876	22	N/A
237	393+764	393+927	BR-414/GO	Norte	Corumbá de Goiás	GO	Campo Úmido	-	-	Sim	-	735.078	8.238.249	22	Moderada
238	393+796	394+534	BR-414/GO	Norte	Corumbá de Goiás	GO	Contato Savana/Floresta Estacional	-	-	-	-	734.986	8.237.909	22	N/A
239	394+142	394+583	BR-414/GO	Norte	Corumbá de Goiás	GO	Campo Úmido	-	-	Sim	-	735.114	8.237.695	22	Moderada
240	394+164	394+390	BR-414/GO	Norte	Corumbá de Goiás	GO	Contato Savana/Floresta Estacional	-	-	-	-	735.198	8.237.821	22	N/A
241	394+575	394+796	BR-414/GO	Norte	Corumbá de Goiás	GO	Contato Savana/Floresta Estacional	-	-	-	-	735.028	8.237.360	22	N/A
242	394+903	394+941	BR-414/GO	Sul	Corumbá de Goiás	GO	Contato Savana/Floresta Estacional	-	-	-	-	734.663	8.237.188	22	N/A
243	394+911	395+655	BR-414/GO	Norte	Corumbá de Goiás	GO	Contato Savana/Floresta Estacional	-	-	-	-	735.100	8.236.748	22	N/A
244	395+008	395+677	BR-414/GO	Sul	Corumbá de Goiás	GO	Contato Savana/Floresta Estacional	-	-	-	-	734.812	8.236.778	22	N/A
245	395+670	395+888	BR-414/GO	Sul	Corumbá de Goiás	GO	Contato Savana/Floresta Estacional	-	-	-	-	734.726	8.236.319	22	N/A
246	395+739	396+142	BR-414/GO	Norte	Corumbá de Goiás	GO	Contato Savana/Floresta Estacional	-	-	-	-	735.016	8.236.163	22	N/A
247	395+787	396+497	BR-414/GO	Norte	Corumbá de Goiás	GO	Contato Savana/Floresta Estacional	-	-	-	-	735.169	8.235.948	22	N/A
248	395+972	396+045	BR-414/GO	Sul	Corumbá de Goiás	GO	Contato Savana/Floresta Estacional	-	-	-	-	734.877	8.236.066	22	N/A
249	396+184	396+557	BR-414/GO	Norte	Corumbá de Goiás	GO	Contato Savana/Floresta Estacional	-	-	-	-	735.203	8.235.711	22	N/A
250	396+562	397+425	BR-414/GO	Sul	Corumbá de Goiás	GO	Contato Savana/Floresta Estacional	-	-	-	-	734.812	8.235.188	22	N/A
252	397+098	397+228	BR-414/GO	Norte	Corumbá de Goiás	GO	Contato Savana/Floresta Estacional	-	-	-	-	735.041	8.234.817	22	N/A
253	397+372	397+535	BR-414/GO	Norte	Corumbá de Goiás	GO	Campo Úmido	-	-	Sim	-	734.796	8.234.639	22	Moderada
254	397+430	397+797	BR-414/GO	Norte	Corumbá de Goiás	GO	Contato Savana/Floresta Estacional	-	-	-	-	734.591	8.234.705	22	N/A
255	397+444	398+233	BR-414/GO	Sul	Corumbá de Goiás	GO	Contato Savana/Floresta Estacional	-	-	-	-	734.212	8.234.763	22	N/A
256	397+706	397+856	BR-414/GO	Norte	Corumbá de Goiás	GO	Campo Úmido	-	-	Sim	-	734.496	8.234.495	22	Moderada

Nº	Km Inicial	Km Final	Rodovia	Sentido	Município	UF	Formação Florestal	Área de Serra	Unidade de Conservação	Áreas Alagadas Perenes	Área Protegida	X	Y	Zona UTM	Classificação de Sensibilidade
257	398+080	398+362	BR-414/GO	Norte	Corumbá de Goiás	GO	Campo Úmido	-	-	Sim	-	734.098	8.234.307	22	Moderada
258	398+219	398+327	BR-414/GO	Sul	Corumbá de Goiás	GO	Contato Savana/Floresta Estacional	-	-	-	-	733.942	8.234.453	22	N/A
259	398+258	398+614	BR-414/GO	Norte	Corumbá de Goiás	GO	Contato Savana/Floresta Estacional	-	-	-	-	733.895	8.234.200	22	N/A
260	398+309	399+103	BR-414/GO	Sul	Corumbá de Goiás	GO	Contato Savana/Floresta Estacional	-	-	-	-	733.544	8.234.276	22	N/A
261	398+553	398+703	BR-414/GO	Norte	Corumbá de Goiás	GO	Contato Savana/Floresta Estacional	-	-	-	-	733.738	8.234.120	22	N/A
262	398+554	398+672	BR-414/GO	Norte	Corumbá de Goiás	GO	Campo Úmido	-	-	Sim	-	733.799	8.234.061	22	Moderada
263	398+827	399+297	BR-414/GO	Norte	Corumbá de Goiás	GO	Contato Savana/Floresta Estacional	-	-	-	-	733.481	8.233.833	22	N/A
264	400+073	400+365	BR-414/GO	Norte	Corumbá de Goiás	GO	Contato Savana/Floresta Estacional	-	-	-	-	732.996	8.232.827	22	N/A
265	400+150	401+760	BR-414/GO	Sul	Corumbá de Goiás	GO	Contato Savana/Floresta Estacional	-	-	-	-	732.433	8.232.263	22	N/A
266	400+195	400+321	BR-414/GO	Norte	Corumbá de Goiás	GO	Campo Úmido	-	-	Sim	-	732.886	8.232.813	22	Moderada
267	400+305	400+377	BR-414/GO	Norte	Corumbá de Goiás	GO	Contato Savana/Floresta Estacional	-	-	-	-	732.836	8.232.737	22	N/A
268	400+627	400+978	BR-414/GO	Norte	Corumbá de Goiás	GO	Contato Savana/Floresta Estacional	-	-	-	-	732.774	8.232.316	22	N/A
270	401+265	401+607	BR-414/GO	Norte	Corumbá de Goiás	GO	Contato Savana/Floresta Estacional	-	-	-	-	732.529	8.231.639	22	N/A
272	401+755	403+257	BR-414/GO	Sul	Corumbá de Goiás	GO	Contato Savana/Floresta Estacional	-	-	-	-	731.539	8.230.929	22	N/A
273	402+146	402+887	BR-414/GO	Sul	Corumbá de Goiás	GO	Contato Savana/Floresta Estacional	-	-	-	-	731.786	8.230.776	22	N/A
274	403+088	403+623	BR-414/GO	Norte	Corumbá de Goiás	GO	Campo Úmido	-	-	Sim	-	731.351	8.230.207	22	Moderada
275	403+399	403+611	BR-414/GO	Sul	Corumbá de Goiás	GO	Campo Úmido	-	-	Sim	-	731.092	8.230.138	22	Moderada
276	404+401	404+588	BR-414/GO	Sul	Abadiânia	GO	Contato Savana/Floresta Estacional	-	-	-	-	730.696	8.229.169	22	N/A
277	404+505	405+580	BR-414/GO	Norte	Abadiânia	GO	Contato Savana/Floresta Estacional	-	-	-	-	731.282	8.228.671	22	N/A
278	404+537	405+190	BR-414/GO	Sul	Abadiânia	GO	Contato Savana/Floresta Estacional	-	-	-	-	730.884	8.228.743	22	N/A
279	406+407	406+602	BR-414/GO	Norte	Abadiânia	GO	Savana Parque	-	-	-	-	731.281	8.227.158	22	N/A
280	406+572	406+919	BR-414/GO	Norte	Abadiânia	GO	Savana Parque	-	-	-	-	731.009	8.227.108	22	N/A
282	406+971	407+203	BR-414/GO	Norte	Abadiânia	GO	Savana Parque	-	-	-	-	730.762	8.226.850	22	N/A
283	407+020	407+059	BR-414/GO	Norte	Abadiânia	GO	Campo Úmido	-	-	Sim	-	730.787	8.226.881	22	Moderada
284	407+166	407+718	BR-414/GO	Sul	Abadiânia	GO	Campo Úmido	-	-	Sim	-	730.429	8.227.027	22	Moderada
285	407+449	407+718	BR-414/GO	Sul	Abadiânia	GO	Savana Parque	-	-	-	-	730.087	8.226.899	22	N/A
287	407+969	408+750	BR-414/GO	Sul	Abadiânia	GO	Savana Parque	-	-	-	-	729.677	8.226.096	22	N/A
288	408+305	408+914	BR-414/GO	Sul	Abadiânia	GO	Campo Úmido	-	-	Sim	-	729.743	8.225.848	22	Moderada
290	411+113	419+749	BR-414/GO	Norte	Cocalzinho de Goiás	GO	Savana Parque	-	-	-	-	755.053	8.279.648	22	N/A
291	412+303	412+966	BR-414/GO	Sul	Abadiânia	GO	Contato Savana/Floresta Estacional	-	-	-	-	729.481	8.221.804	22	N/A
292	412+732	412+916	BR-414/GO	Norte	Abadiânia	GO	Contato Savana/Floresta Estacional	-	-	-	-	729.856	8.221.655	22	N/A
293	413+067	413+558	BR-414/GO	Sul	Abadiânia	GO	Contato Savana/Floresta Estacional	-	-	-	-	729.529	8.221.152	22	N/A
296	413+701	413+813	BR-414/GO	Sul	Abadiânia	GO	Contato Savana/Floresta Estacional	-	-	-	-	729.468	8.220.837	22	N/A
297	413+708	414+130	BR-414/GO	Norte	Abadiânia	GO	Contato Savana/Floresta Estacional	-	-	-	-	729.874	8.220.543	22	N/A
299	413+840	414+069	BR-414/GO	Norte	Abadiânia	GO	Campo Úmido	-	-	Sim	-	729.658	8.220.541	22	Moderada
300	413+857	414+021	BR-414/GO	Sul	Abadiânia	GO	Contato Savana/Floresta Estacional	-	-	-	-	729.433	8.220.611	22	N/A
302	414+190	414+468	BR-414/GO	Sul	Abadiânia	GO	Contato Savana/Floresta Estacional	-	-	-	-	729.508	8.220.150	22	N/A
303	414+519	414+566	BR-414/GO	Norte	Abadiânia	GO	Contato Savana/Floresta Estacional	-	-	-	-	729.923	8.219.988	22	N/A
304	415+164	415+316	BR-414/GO	Norte	Abadiânia	GO	Contato Savana/Floresta Estacional	-	-	-	-	729.724	8.219.224	22	N/A
305	415+334	415+713	BR-414/GO	Sul	Abadiânia	GO	Contato Savana/Floresta Estacional	-	-	-	-	729.287	8.219.124	22	N/A

Nº	Km Inicial	Km Final	Rodovia	Sentido	Município	UF	Formação Florestal	Área de Serra	Unidade de Conservação	Áreas Alagadas Perenes	Área Protegida	X	Y	Zona UTM	Classificação de Sensibilidade
306	415+725	416+281	BR-414/GO	Norte	Abadiânia	GO	Contato Savana/Floresta Estacional	-	-	-	-	729.244	8.218.490	22	N/A
307	415+931	416+037	BR-414/GO	Sul	Abadiânia	GO	Contato Savana/Floresta Estacional	-	-	-	-	729.010	8.218.837	22	N/A
309	416+216	416+897	BR-414/GO	Sul	Abadiânia	GO	Contato Savana/Floresta Estacional	-	-	-	-	728.689	8.218.638	22	N/A
310	416+527	416+665	BR-414/GO	Norte	Abadiânia	GO	Contato Savana/Floresta Estacional	-	-	-	-	728.572	8.218.286	22	N/A
311	416+986	417+132	BR-414/GO	Norte	Abadiânia	GO	Contato Savana/Floresta Estacional	-	-	-	-	728.248	8.218.202	22	N/A
312	417+112	417+268	BR-414/GO	Sul	Abadiânia	GO	Contato Savana/Floresta Estacional	-	-	-	-	728.042	8.218.626	22	N/A
313	417+204	417+479	BR-414/GO	Sul	Abadiânia	GO	Contato Savana/Floresta Estacional	-	-	-	-	727.864	8.218.556	22	N/A
314	417+594	417+982	BR-414/GO	Sul	Abadiânia	GO	Contato Savana/Floresta Estacional	-	-	-	-	727.482	8.218.280	22	N/A
315	417+733	417+942	BR-414/GO	Norte	Abadiânia	GO	Campo Úmido	-	-	Sim	-	727.658	8.218.019	22	Moderada
317	417+942	418+375	BR-414/GO	Norte	Abadiânia	GO	Contato Savana/Floresta Estacional	-	-	-	-	727.412	8.217.829	22	N/A
319	418+471	418+537	BR-414/GO	Norte	Abadiânia	GO	Campo Úmido	-	-	Sim	-	727.062	8.217.625	22	Moderada
322	418+697	418+830	BR-414/GO	Norte	Abadiânia	GO	Campo Úmido	-	-	Sim	-	726.766	8.217.520	22	Moderada
323	418+825	418+949	BR-414/GO	Sul	Abadiânia	GO	Contato Savana/Floresta Estacional	-	-	-	-	726.639	8.217.776	22	N/A
324	418+916	418+993	BR-414/GO	Sul	Abadiânia	GO	Contato Savana/Floresta Estacional	-	-	-	-	726.525	8.217.871	22	N/A
326	418+916	420+287	BR-414/GO	Sul	Abadiânia	GO	Contato Savana/Floresta Estacional	-	-	-	-	726.086	8.217.543	22	N/A
327	418+920	418+928	BR-414/GO	Sul	Abadiânia	GO	Contato Savana/Floresta Estacional	-	-	-	-	726.570	8.217.760	22	N/A
328	419+552	419+814	BR-414/GO	Sul	Abadiânia	GO	Contato Savana/Floresta Estacional	-	-	-	-	726.134	8.217.164	22	N/A
329	419+865	419+995	BR-414/GO	Norte	Abadiânia	GO	Campo Úmido	-	-	Sim	-	725.926	8.216.942	22	Moderada
331	420+032	420+183	BR-414/GO	Norte	Abadiânia	GO	Campo Úmido	-	-	Sim	-	725.790	8.216.820	22	Moderada
333	420+125	420+243	BR-414/GO	Sul	Abadiânia	GO	Campo Úmido	-	-	Sim	-	725.583	8.217.037	22	Moderada
334	420+174	420+233	BR-414/GO	Sul	Abadiânia	GO	Contato Savana/Floresta Estacional	-	-	-	-	725.533	8.217.059	22	N/A
335	420+258	420+593	BR-414/GO	Sul	Abadiânia	GO	Contato Savana/Floresta Estacional	-	-	-	-	725.419	8.216.900	22	N/A
337	420+416	420+615	BR-414/GO	Norte	Abadiânia	GO	Campo Úmido	-	-	Sim	-	725.436	8.216.629	22	Moderada
338	420+462	420+709	BR-414/GO	Sul	Abadiânia	GO	Campo Úmido	-	-	Sim	-	725.151	8.216.810	22	Moderada
340	420+582	422+233	BR-414/GO	Sul	Abadiânia	GO	Contato Savana/Floresta Estacional	-	-	-	-	725.019	8.215.886	22	N/A
341	420+915	421+022	BR-414/GO	Sul	Abadiânia	GO	Campo Úmido	-	-	Sim	-	724.963	8.216.372	22	Moderada
343	420+947	421+769	BR-414/GO	Norte	Abadiânia	GO	Contato Savana/Floresta Estacional	-	-	-	-	725.289	8.215.959	22	N/A
344	421+194	434+093	BR-414/GO	Sul	Cocalzinho de Goiás	GO	Savana Parque	-	-	-	-	754.841	8.279.540	22	N/A
345	421+761	421+926	BR-414/GO	Norte	Abadiânia	GO	Contato Savana/Floresta Estacional	-	-	-	-	725.223	8.215.543	22	N/A
346	421+825	421+901	BR-414/GO	Norte	Abadiânia	GO	Contato Savana/Floresta Estacional	-	-	-	-	725.419	8.215.605	22	N/A
347	421+892	422+277	BR-414/GO	Sul	Abadiânia	GO	Campo Úmido	-	-	Sim	-	725.120	8.215.269	22	Moderada
349	421+995	422+118	BR-414/GO	Sul	Abadiânia	GO	Contato Savana/Floresta Estacional	-	-	-	-	725.049	8.215.226	22	N/A
350	422+249	423+059	BR-414/GO	Sul	Abadiânia	GO	Contato Savana/Floresta Estacional	-	-	-	-	725.310	8.214.769	22	N/A
351	422+447	424+109	BR-414/GO	Norte	Abadiânia	GO	Contato Savana/Floresta Estacional	-	-	-	-	725.692	8.214.293	22	N/A
352	423+055	423+679	BR-414/GO	Sul	Abadiânia	GO	Contato Savana/Floresta Estacional	-	-	-	-	725.367	8.214.060	22	N/A
355	424+139	425+381	BR-414/GO	Norte	Abadiânia	GO	Contato Savana/Floresta Estacional	-	-	-	-	725.883	8.212.634	22	N/A
359	424+543	424+709	BR-414/GO	Sul	Abadiânia	GO	Campo Úmido	-	-	Sim	-	725.628	8.212.821	22	Moderada
361	424+571	424+572	BR-414/GO	Sul	Abadiânia	GO	Campo Úmido	-	-	Sim	-	725.520	8.212.838	22	Moderada
362	424+572	424+575	BR-414/GO	Sul	Abadiânia	GO	Campo Úmido	-	-	Sim	-	725.520	8.212.836	22	Moderada
363	425+415	426+543	BR-414/GO	Sul	Abadiânia	GO	Contato Savana/Floresta Estacional	-	-	-	-	725.028	8.211.768	22	N/A

Nº	Km Inicial	Km Final	Rodovia	Sentido	Município	UF	Formação Florestal	Área de Serra	Unidade de Conservação	Áreas Alagadas Perenes	Área Protegida	X	Y	Zona UTM	Classificação de Sensibilidade
364	425+758	425+949	BR-414/GO	Norte	Abadiânia	GO	Campo Úmido	-	-	Sim	-	725.382	8.211.673	22	Moderada
367	425+951	426+213	BR-414/GO	Sul	Abadiânia	GO	Campo Úmido	-	-	Sim	-	725.053	8.211.706	22	Moderada
368	426+050	426+330	BR-414/GO	Norte	Abadiânia	GO	Contato Savana/Floresta Estacional	-	-	-	-	725.257	8.211.376	22	N/A
370	426+082	426+685	BR-414/GO	Norte	Abadiânia	GO	Campo Úmido	-	-	Sim	-	725.149	8.211.315	22	Moderada
373	426+379	426+742	BR-414/GO	Sul	Abadiânia	GO	Contato Savana/Floresta Estacional	-	-	-	-	724.696	8.211.378	22	N/A
374	427+499	427+750	BR-414/GO	Sul	Abadiânia	GO	Campo Úmido	-	-	Sim	-	724.216	8.210.320	22	Moderada
375	427+562	427+785	BR-414/GO	Sul	Abadiânia	GO	Contato Savana/Floresta Estacional	-	-	-	-	724.187	8.210.292	22	N/A
376	427+732	427+994	BR-414/GO	Sul	Abadiânia	GO	Campo Úmido	-	-	Sim	-	724.280	8.210.113	22	Moderada
377	427+781	428+152	BR-414/GO	Norte	Abadiânia	GO	Contato Savana/Floresta Estacional	-	-	-	-	724.487	8.209.958	22	N/A
379	428+522	429+057	BR-414/GO	Sul	Abadiânia	GO	Campo Úmido	-	-	Sim	-	723.917	8.209.251	22	Moderada
385	429+405	430+672	BR-414/GO	Sul	Abadiânia	GO	Savana Parque	-	-	-	-	723.292	8.208.022	22	N/A
387	431+099	432+639	BR-414/GO	Sul	Abadiânia	GO	Savana Parque	-	-	-	-	722.644	8.206.435	22	N/A
388	431+267	431+708	BR-414/GO	Norte	Abadiânia	GO	Savana Parque	-	-	-	-	723.074	8.206.668	22	N/A
389	431+987	432+792	BR-414/GO	Norte	Abadiânia	GO	Savana Parque	-	-	-	-	722.495	8.205.823	22	N/A
390	432+860	433+075	BR-414/GO	Sul	Anápolis	GO	Savana Parque	-	-	-	-	722.126	8.205.451	22	N/A
391	433+958	434+629	BR-414/GO	Norte	Anápolis	GO	Contato Savana/Floresta Estacional	-	-	-	-	721.454	8.204.505	22	N/A
393	434+355	435+707	BR-414/GO	Norte	Anápolis	GO	Contato Savana/Floresta Estacional	-	-	-	-	721.183	8.203.713	22	N/A
395	435+054	435+767	BR-414/GO	Norte	Anápolis	GO	Campo Úmido	-	-	Sim	-	720.932	8.203.393	22	Moderada
396	435+165	435+347	BR-414/GO	Norte	Anápolis	GO	Contato Savana/Floresta Estacional	-	-	-	-	720.929	8.203.590	22	N/A
397	435+557	435+666	BR-414/GO	Sul	Anápolis	GO	Contato Savana/Floresta Estacional	-	-	-	-	720.606	8.203.298	22	N/A
398	435+733	435+821	BR-414/GO	Sul	Anápolis	GO	Contato Savana/Floresta Estacional	-	-	-	-	720.556	8.203.122	22	N/A
399	435+917	436+013	BR-414/GO	Sul	Anápolis	GO	Contato Savana/Floresta Estacional	-	-	-	-	720.577	8.202.919	22	N/A
401	435+992	436+089	BR-414/GO	Sul	Anápolis	GO	Campo Úmido	-	-	Sim	-	720.671	8.202.843	22	Moderada
403	436+020	436+106	BR-414/GO	Norte	Anápolis	GO	Contato Savana/Floresta Estacional	-	-	-	-	720.998	8.202.829	22	N/A
404	436+069	436+257	BR-414/GO	Norte	Anápolis	GO	Campo Úmido	-	-	Sim	-	720.905	8.202.719	22	Moderada
405	436+148	436+364	BR-414/GO	Norte	Anápolis	GO	Contato Savana/Floresta Estacional	-	-	-	-	720.863	8.202.626	22	N/A
407	437+236	437+847	BR-414/GO	Sul	Anápolis	GO	Savana Arborizada	-	-	-	-	720.314	8.201.414	22	N/A
408	438+722	439+227	BR-414/GO	Sul	Anápolis	GO	Contato Savana/Floresta Estacional	-	-	-	-	719.992	8.200.074	22	N/A
409	438+847	439+065	BR-414/GO	Norte	Anápolis	GO	Contato Savana/Floresta Estacional	-	-	-	-	720.302	8.199.932	22	N/A
410	438+876	439+084	BR-414/GO	Sul	Anápolis	GO	Campo Úmido	-	-	Sim	-	720.099	8.200.008	22	Moderada
411	438+987	439+417	BR-414/GO	Sul	Anápolis	GO	Campo Úmido	-	-	Sim	-	719.873	8.199.823	22	Moderada
413	439+589	439+753	BR-414/GO	Sul	Anápolis	GO	Contato Savana/Floresta Estacional	-	-	-	-	719.754	8.199.354	22	N/A
414	440+753	440+885	BR-414/GO	Sul	Anápolis	GO	Contato Savana/Floresta Estacional	-	-	-	-	719.430	8.198.648	22	N/A
415	441+2	441+2	BR-414/GO	Norte	Anápolis	GO	Savana Parque	-	-	-	-	720.033	8.198.016	22	N/A

BR-153/TO

Quadro 1.14-11: Identificação dos Ambientes Naturais na AID da BR-153/TO.

Nº	Km Inicial	Km Final	Rodovia	Sentido	Município	UF	Formação Florestal	Área de Serra	Unidade de Conservação	Áreas Alagadas Perenes	Área Protegida	X	Y	Zona UTM	Classificação de Sensibilidade
1	623+052	623+214	Sul	BR-153/TO	Aliança do Tocantins	TO	Campo Úmido	Sim	-	Sim	-	724.650	8.749.875	22	Moderada
2	623+110	623+238	Sul	BR-153/TO	Aliança do Tocantins	TO	Savana Arborizada	Sim	-	-	-	724.975	8.749.792	22	Moderada
3	624+543	625+268	Sul	BR-153/TO	Aliança do Tocantins	TO	Savana Arborizada	Sim	-	-	-	724.561	8.748.067	22	Moderada
4	624+547	625+343	Sul	BR-153/TO	Aliança do Tocantins	TO	Savana Arborizada	Sim	-	-	-	724.256	8.748.167	22	Moderada
5	626+655	628+079	Sul	BR-153/TO	Aliança do Tocantins	TO	Savana Arborizada	Sim	-	-	-	723.360	8.745.836	22	Moderada
6	626+726	626+931	Norte	BR-153/TO	Aliança do Tocantins	TO	Savana Arborizada	Sim	-	-	-	723.932	8.746.260	22	Moderada
7	626+831	627+365	Sul	BR-153/TO	Aliança do Tocantins	TO	Savana Arborizada	Sim	-	-	-	723.655	8.746.107	22	Moderada
8	627+089	627+243	Norte	BR-153/TO	Aliança do Tocantins	TO	Savana Arborizada	Sim	-	-	-	723.774	8.745.964	22	Moderada
9	627+431	627+551	Norte	BR-153/TO	Aliança do Tocantins	TO	Savana Arborizada	Sim	-	-	-	723.734	8.745.624	22	Moderada
10	628+705	629+249	Norte	BR-153/TO	Aliança do Tocantins	TO	Savana Arborizada	Sim	-	-	-	723.098	8.744.256	22	Moderada
11	628+762	628+922	Sul	BR-153/TO	Aliança do Tocantins	TO	Savana Arborizada	Sim	-	-	-	722.855	8.744.530	22	Moderada
12	629+834	630+230	Sul	BR-153/TO	Aliança do Tocantins	TO	Savana Arborizada	Sim	-	-	-	722.337	8.743.458	22	Moderada
13	630+246	630+474	Sul	BR-153/TO	Aliança do Tocantins	TO	Savana Arborizada	Sim	-	-	-	722.226	8.743.143	22	Moderada
14	630+556	631+606	Sul	BR-153/TO	Aliança do Tocantins	TO	Savana Arborizada	Sim	-	-	-	722.290	8.742.324	22	Moderada
15	630+712	631+168	Sul	BR-153/TO	Aliança do Tocantins	TO	Savana Arborizada	Sim	-	-	-	722.075	8.742.556	22	Moderada
16	631+172	631+285	Sul	BR-153/TO	Aliança do Tocantins	TO	Campo Úmido	Sim	-	Sim	-	721.988	8.742.291	22	Moderada
17	631+234	631+468	Sul	BR-153/TO	Aliança do Tocantins	TO	Savana Arborizada	Sim	-	-	-	721.941	8.742.227	22	Moderada
18	631+309	631+311	Sul	BR-153/TO	Aliança do Tocantins	TO	Savana Arborizada	Sim	-	-	-	722.066	8.742.183	22	Moderada
19	631+319	631+468	Sul	BR-153/TO	Aliança do Tocantins	TO	Campo Úmido	Sim	-	Sim	-	721.862	8.742.180	22	Moderada
20	631+657	633+674	Sul	BR-153/TO	Aliança do Tocantins	TO	Savana Parque	Sim	-	-	-	721.757	8.740.965	22	Moderada
21	631+687	635+896	Sul	BR-153/TO	Aliança do Tocantins	TO	Savana Parque	Sim	-	-	-	721.048	8.739.920	22	Moderada
22	633+995	634+379	Sul	BR-153/TO	Aliança do Tocantins	TO	Savana Parque	Sim	-	-	-	721.130	8.739.464	22	Moderada
23	635+434	637+329	Sul	BR-153/TO	Aliança do Tocantins	TO	Savana Parque	Sim	-	-	-	720.555	8.737.379	22	Moderada
24	635+883	636+085	Sul	BR-153/TO	Aliança do Tocantins	TO	Savana Parque	Sim	-	-	-	720.487	8.737.806	22	Moderada
25	636+777	637+265	Sul	BR-153/TO	Aliança do Tocantins	TO	Savana Parque	Sim	-	-	-	720.049	8.736.909	22	Moderada
26	637+392	638+421	Sul	BR-153/TO	Aliança do Tocantins	TO	Savana Arborizada	Sim	-	-	-	719.693	8.735.874	22	Moderada
27	637+785	638+468	Sul	BR-153/TO	Aliança do Tocantins	TO	Savana Arborizada	Sim	-	-	-	720.001	8.735.738	22	Moderada
28	638+711	638+824	Sul	BR-153/TO	Aliança do Tocantins	TO	Savana Arborizada	Sim	-	-	-	719.531	8.735.182	22	Moderada
29	638+725	638+920	Norte	BR-153/TO	Aliança do Tocantins	TO	Campo Úmido	Sim	-	Sim	-	719.862	8.735.003	22	Moderada
30	638+729	638+861	Norte	BR-153/TO	Aliança do Tocantins	TO	Campo Úmido	Sim	-	Sim	-	719.763	8.735.083	22	Moderada
31	639+119	639+314	Sul	BR-153/TO	Aliança do Tocantins	TO	Savana Arborizada	Sim	-	-	-	719.321	8.734.782	22	Moderada
32	639+389	639+545	Sul	BR-153/TO	Aliança do Tocantins	TO	Savana Arborizada	Sim	-	-	-	719.262	8.734.567	22	Moderada
33	639+549	642+441	Norte	BR-153/TO	Aliança do Tocantins	TO	Savana Arborizada	Sim	-	-	-	719.177	8.732.931	22	Moderada
34	639+609	640+305	Sul	BR-153/TO	Aliança do Tocantins	TO	Savana Arborizada	Sim	-	-	-	719.115	8.734.069	22	Moderada
35	640+734	642+047	Sul	BR-153/TO	Aliança do Tocantins	TO	Savana Arborizada	Sim	-	-	-	718.763	8.732.661	22	Moderada
36	642+329	644+330	Sul	BR-153/TO	Aliança do Tocantins/ Dueré	TO	Savana Arborizada	Sim	-	-	-	718.270	8.730.950	22	Moderada
37	642+851	643+727	Norte	BR-153/TO	Aliança do Tocantins	TO	Savana Arborizada	Sim	-	-	-	718.563	8.730.870	22	Moderada
38	643+791	646+936	Norte	BR-153/TO	Aliança do Tocantins/ Dueré	TO	Savana Arborizada	Sim	-	-	-	717.810	8.728.622	22	Moderada
39	643+974	644+481	Norte	BR-153/TO	Dueré	TO	Campo Úmido	Sim	-	Sim	-	718.303	8.729.905	22	Moderada
40	644+699	645+245	Sul	BR-153/TO	Dueré	TO	Savana Arborizada	Sim	-	-	-	717.742	8.729.210	22	Moderada
41	645+830	648+355	Sul	BR-153/TO	Dueré	TO	Savana Arborizada	Sim	-	-	-	717.024	8.727.297	22	Moderada
42	647+015	647+294	Norte	BR-153/TO	Dueré	TO	Savana Arborizada	Sim	-	-	-	717.303	8.727.101	22	Moderada
43	647+436	647+889	Sul	BR-153/TO	Dueré	TO	Campo Úmido	Sim	-	Sim	-	717.139	8.726.628	22	Moderada
44	647+789	647+927	Norte	BR-153/TO	Dueré	TO	Savana Arborizada	Sim	-	-	-	716.958	8.726.495	22	Moderada
45	648+283	648+370	Norte	BR-153/TO	Dueré	TO	Campo Úmido	Sim	-	Sim	-	716.974	8.725.977	22	Moderada
46	648+595	649+341	Norte	BR-153/TO	Dueré	TO	Savana Arborizada	Sim	-	-	-	716.613	8.725.295	22	Moderada
47	648+940	649+134	Sul	BR-153/TO	Dueré	TO	Savana Arborizada	Sim	-	-	-	716.421	8.725.410	22	Moderada
48	649+292	649+994	Sul	BR-153/TO	Dueré	TO	Savana Arborizada	Sim	-	-	-	716.198	8.724.823	22	Moderada
49	649+387	649+736	Norte	BR-153/TO	Dueré	TO	Savana Arborizada	Sim	-	-	-	716.397	8.724.866	22	Moderada
50	649+802	651+540	Norte	BR-153/TO	Dueré	TO	Savana Arborizada	Sim	-	-	-	716.091	8.723.531	22	Moderada

Nº	Km Inicial	Km Final	Rodovia	Sentido	Município	UF	Formação Florestal	Área de Serra	Unidade de Conservação	Áreas Alagadas Perenes	Área Protegida	X	Y	Zona UTM	Classificação de Sensibilidade
51	649+959	650+026	Norte	BR-153/TO	Dueré	TO	Savana Arborizada	Sim	-	-	-	716.504	8.724.365	22	Moderada
52	650+023	650+234	Norte	BR-153/TO	Dueré	TO	Savana Arborizada	Sim	-	-	-	716.314	8.724.299	22	Moderada
53	650+149	650+501	Sul	BR-153/TO	Dueré	TO	Savana Arborizada	Sim	-	-	-	715.920	8.724.258	22	Moderada
54	651+312	651+567	Sul	BR-153/TO	Dueré	TO	Savana Arborizada	Sim	-	-	-	715.540	8.723.182	22	Moderada
55	652+179	652+658	Norte	BR-153/TO	Dueré	TO	Savana Arborizada	Sim	-	-	-	715.605	8.722.101	22	Moderada
56	652+327	652+622	Sul	BR-153/TO	Dueré	TO	Savana Arborizada	Sim	-	-	-	715.318	8.722.127	22	Moderada
57	652+587	652+598	Sul	BR-153/TO	Dueré	TO	Savana Arborizada	Sim	-	-	-	715.206	8.722.062	22	Moderada
58	652+593	652+600	Sul	BR-153/TO	Dueré	TO	Savana Arborizada	Sim	-	-	-	715.204	8.722.059	22	Moderada
59	652+736	653+036	Norte	BR-153/TO	Dueré	TO	Savana Arborizada	Sim	-	-	-	715.467	8.721.622	22	Moderada
60	652+782	653+443	Sul	BR-153/TO	Dueré	TO	Savana Arborizada	Sim	-	-	-	715.092	8.721.553	22	Moderada
61	652+918	652+979	Sul	BR-153/TO	Dueré	TO	Savana Arborizada	Sim	-	-	-	715.209	8.721.686	22	Moderada
62	653+490	653+773	Norte	BR-153/TO	Dueré	TO	Savana Arborizada	Sim	-	-	-	715.227	8.720.920	22	Moderada
63	653+838	654+115	Norte	BR-153/TO	Dueré	TO	Savana Arborizada	Sim	-	-	-	715.138	8.720.631	22	Moderada
64	654+700	655+348	Sul	BR-153/TO	Dueré	TO	Savana Arborizada	Sim	-	-	-	714.477	8.719.733	22	Moderada
65	654+918	655+548	Norte	BR-153/TO	Dueré	TO	Savana Arborizada	Sim	-	-	-	714.704	8.719.433	22	Moderada
66	655+146	655+452	Norte	BR-153/TO	Dueré	TO	Savana Arborizada	Sim	-	-	-	714.742	8.719.401	22	Moderada
67	655+511	656+024	Norte	BR-153/TO	Dueré	TO	Campo Úmido	Sim	-	Sim	-	714.543	8.718.913	22	Moderada
68	655+625	656+380	Sul	BR-153/TO	Dueré	TO	Savana Arborizada	Sim	-	-	-	714.193	8.718.908	22	Moderada
69	656+231	657+619	Norte	BR-153/TO	Dueré/ Gurupi	TO	Savana Arborizada	Sim	-	-	-	714.179	8.717.923	22	Moderada
70	656+481	656+643	Sul	BR-153/TO	Dueré/ Gurupi	TO	Savana Arborizada	Sim	-	-	-	713.930	8.718.308	22	Moderada
71	656+503	658+013	Sul	BR-153/TO	Dueré/ Gurupi	TO	Savana Arborizada	Sim	-	-	-	713.830	8.717.720	22	Moderada
72	657+670	658+696	Norte	BR-153/TO	Gurupi	TO	Savana Arborizada	Sim	-	-	-	713.720	8.716.769	22	Moderada
73	658+744	660+519	Sul	BR-153/TO	Gurupi	TO	Savana Arborizada	Sim	-	-	-	713.215	8.715.335	22	Moderada
74	658+794	660+558	Sul	BR-153/TO	Gurupi	TO	Savana Arborizada	Sim	-	-	-	713.013	8.715.334	22	Moderada
75	659+723	659+824	Norte	BR-153/TO	Gurupi	TO	Campo Úmido	Sim	-	Sim	-	713.292	8.715.122	22	Moderada
76	659+730	659+833	Norte	BR-153/TO	Gurupi	TO	Campo Úmido	Sim	-	Sim	-	713.367	8.715.115	22	Moderada
77	660+641	661+151	Sul	BR-153/TO	Gurupi	TO	Savana Arborizada	Sim	-	-	-	712.667	8.714.085	22	Moderada
78	661+077	661+530	Norte	BR-153/TO	Gurupi	TO	Savana Arborizada	Sim	-	-	-	712.640	8.713.742	22	Moderada
79	661+180	661+395	Sul	BR-153/TO	Gurupi	TO	Savana Arborizada	Sim	-	-	-	712.529	8.713.793	22	Moderada
80	661+218	661+406	Sul	BR-153/TO	Gurupi	TO	Savana Arborizada	Sim	-	-	-	712.380	8.713.797	22	Moderada
81	661+587	661+687	Sul	BR-153/TO	Gurupi	TO	Savana Arborizada	Sim	-	-	-	712.257	8.713.512	22	Moderada
82	661+715	661+836	Sul	BR-153/TO	Gurupi	TO	Savana Arborizada	Sim	-	-	-	712.209	8.713.376	22	Moderada
83	662+170	663+020	Sul	BR-153/TO	Gurupi	TO	Savana Arborizada	Sim	-	-	-	712.049	8.712.493	22	Moderada
84	662+227	663+121	Sul	BR-153/TO	Gurupi	TO	Savana Arborizada	Sim	-	-	-	712.287	8.712.348	22	Moderada
85	663+816	665+798	Sul	BR-153/TO	Gurupi	TO	Savana Arborizada	Sim	-	-	-	711.392	8.710.677	22	Moderada
86	664+107	665+992	Sul	BR-153/TO	Gurupi	TO	Savana Arborizada	Sim	-	-	-	711.559	8.710.115	22	Moderada
87	666+859	668+144	Norte	BR-153/TO	Gurupi	TO	Savana Arborizada	Sim	-	-	-	710.754	8.707.706	22	Moderada
88	667+624	667+935	Sul	BR-153/TO	Gurupi	TO	Savana Arborizada	Sim	-	-	-	710.422	8.707.671	22	Moderada
89	668+637	670+993	Norte	BR-153/TO	Gurupi	TO	Savana Arborizada	-	-	-	-	710.164	8.705.435	22	N/A
90	668+651	669+218	Sul	BR-153/TO	Gurupi	TO	Savana Arborizada	-	-	-	-	710.067	8.706.498	22	N/A
91	669+460	669+920	Sul	BR-153/TO	Gurupi	TO	Savana Arborizada	-	-	-	-	709.826	8.705.782	22	N/A
92	670+089	670+435	Sul	BR-153/TO	Gurupi	TO	Savana Arborizada	-	-	-	-	709.755	8.705.215	22	N/A
93	670+352	670+616	Sul	BR-153/TO	Gurupi	TO	Campo Úmido	-	-	Sim	-	709.803	8.705.026	22	Moderada
94	670+957	671+167	Norte	BR-153/TO	Gurupi	TO	Campo Úmido	-	-	Sim	-	709.837	8.704.409	22	Moderada
95	670+982	671+697	Sul	BR-153/TO	Gurupi	TO	Savana Arborizada	-	-	-	-	709.564	8.704.204	22	N/A
96	672+925	673+411	Sul	BR-153/TO	Gurupi	TO	Savana Arborizada	-	-	-	-	709.068	8.702.380	22	N/A
97	673+190	673+389	Norte	BR-153/TO	Gurupi	TO	Campo Úmido	-	-	Sim	-	709.388	8.702.226	22	Moderada
98	674+674	675+723	Norte	BR-153/TO	Gurupi	TO	Savana Arborizada	-	-	-	-	708.590	8.700.440	22	N/A
99	675+306	675+462	Sul	BR-153/TO	Gurupi	TO	Savana Arborizada	-	-	-	-	708.229	8.700.514	22	N/A
100	675+384	675+499	Sul	BR-153/TO	Gurupi	TO	Campo Úmido	-	-	Sim	-	708.101	8.700.521	22	Moderada
101	675+967	676+168	Norte	BR-153/TO	Gurupi	TO	Savana Arborizada	-	-	-	-	708.146	8.699.689	22	N/A

Nº	Km Inicial	Km Final	Rodovia	Sentido	Município	UF	Formação Florestal	Área de Serra	Unidade de Conservação	Áreas Alagadas Perenes	Área Protegida	X	Y	Zona UTM	Classificação de Sensibilidade
102	676+623	677+143	Norte	BR-153/TO	Gurupi	TO	Savana Arborizada	-	-	-	-	707.585	8.699.188	22	N/A
103	676+789	677+458	Sul	BR-153/TO	Gurupi	TO	Savana Arborizada	-	-	-	-	707.135	8.699.065	22	N/A
104	677+184	677+700	Norte	BR-153/TO	Gurupi	TO	Savana Arborizada	-	-	-	-	707.310	8.698.619	22	N/A
105	677+503	677+912	Sul	BR-153/TO	Gurupi	TO	Savana Arborizada	-	-	-	-	706.782	8.698.666	22	N/A
106	678+443	679+155	Sul	BR-153/TO	Cariri do Tocantins/ Gurupi	TO	Savana Arborizada	-	-	-	-	706.146	8.697.826	22	N/A
107	678+572	679+649	Norte	BR-153/TO	Cariri do Tocantins/ Gurupi	TO	Savana Arborizada	-	-	-	-	706.127	8.697.324	22	N/A
108	679+096	679+764	Sul	BR-153/TO	Cariri do Tocantins	TO	Savana Arborizada	-	-	-	-	705.805	8.697.359	22	N/A
109	679+673	679+945	Norte	BR-153/TO	Cariri do Tocantins	TO	Savana Arborizada	-	-	-	-	705.760	8.696.802	22	N/A
110	680+524	680+707	Sul	BR-153/TO	Cariri do Tocantins	TO	Savana Arborizada	-	-	-	-	705.011	8.696.333	22	N/A
111	683+257	684+194	Norte	BR-153/TO	Cariri do Tocantins	TO	Savana Arborizada	-	-	-	-	703.937	8.693.319	22	N/A
112	685+106	685+526	Norte	BR-153/TO	Cariri do Tocantins	TO	Savana Arborizada	-	-	-	-	703.186	8.691.982	22	N/A
113	685+385	685+641	Sul	BR-153/TO	Cariri do Tocantins	TO	Campo Úmido	-	-	Sim	-	702.934	8.691.918	22	Moderada
114	685+425	685+524	Norte	BR-153/TO	Cariri do Tocantins	TO	Savana Arborizada	-	-	-	-	703.362	8.691.749	22	N/A
115	685+438	685+653	Sul	BR-153/TO	Cariri do Tocantins	TO	Savana Arborizada	-	-	-	-	702.863	8.691.887	22	N/A
116	685+950	686+159	Norte	BR-153/TO	Cariri do Tocantins	TO	Savana Arborizada	-	-	-	-	702.919	8.691.306	22	N/A
117	686+219	687+493	Norte	BR-153/TO	Cariri do Tocantins	TO	Savana Arborizada	-	-	-	-	702.518	8.690.340	22	N/A
118	687+159	687+416	Sul	BR-153/TO	Cariri do Tocantins	TO	Campo Úmido	-	-	Sim	-	702.282	8.690.257	22	Moderada
119	687+982	688+200	Sul	BR-153/TO	Cariri do Tocantins	TO	Savana Arborizada	-	-	-	-	701.774	8.689.608	22	N/A
120	688+530	688+920	Norte	BR-153/TO	Cariri do Tocantins	TO	Savana Arborizada	-	-	-	-	701.822	8.688.874	22	N/A
121	688+845	689+212	Norte	BR-153/TO	Cariri do Tocantins	TO	Campo Úmido	-	-	Sim	-	701.702	8.688.585	22	Moderada
122	688+906	689+242	Sul	BR-153/TO	Cariri do Tocantins	TO	Savana Arborizada	-	-	-	-	701.404	8.688.669	22	N/A
123	688+949	689+272	Norte	BR-153/TO	Cariri do Tocantins	TO	Savana Arborizada	-	-	-	-	701.558	8.688.569	22	N/A
124	690+391	690+639	Sul	BR-153/TO	Cariri do Tocantins	TO	Savana Arborizada	-	-	-	-	700.706	8.687.428	22	N/A
125	690+893	691+115	Sul	BR-153/TO	Cariri do Tocantins	TO	Savana Arborizada	-	-	-	-	700.497	8.686.976	22	N/A
126	691+967	692+318	Norte	BR-153/TO	Cariri do Tocantins	TO	Savana Arborizada	-	-	-	-	700.375	8.685.790	22	N/A
127	692+078	692+230	Sul	BR-153/TO	Cariri do Tocantins	TO	Savana Arborizada	-	-	-	-	700.089	8.685.898	22	N/A
128	693+531	693+722	Norte	BR-153/TO	Cariri do Tocantins	TO	Savana Arborizada	-	-	-	-	699.672	8.684.478	22	N/A
129	693+723	693+823	Sul	BR-153/TO	Cariri do Tocantins	TO	Savana Arborizada	-	-	-	-	699.393	8.684.433	22	N/A
130	693+956	695+807	Norte	BR-153/TO	Cariri do Tocantins	TO	Savana Arborizada	-	-	-	-	699.208	8.683.294	22	N/A
131	693+994	694+279	Sul	BR-153/TO	Cariri do Tocantins	TO	Savana Arborizada	-	-	-	-	699.248	8.684.104	22	N/A
132	694+284	694+505	Sul	BR-153/TO	Cariri do Tocantins	TO	Savana Arborizada	-	-	-	-	699.219	8.683.838	22	N/A
133	695+609	695+815	Norte	BR-153/TO	Cariri do Tocantins	TO	Campo Úmido	-	-	Sim	-	698.807	8.682.545	22	Moderada
134	695+612	696+396	Norte	BR-153/TO	Cariri do Tocantins	TO	Savana Arborizada	-	-	-	-	698.650	8.682.241	22	N/A
135	695+633	695+687	Sul	BR-153/TO	Cariri do Tocantins	TO	Savana Arborizada	-	-	-	-	698.480	8.682.810	22	N/A
136	695+653	695+902	Sul	BR-153/TO	Cariri do Tocantins	TO	Savana Arborizada	-	-	-	-	698.632	8.682.578	22	N/A
137	697+236	699+530	Sul	BR-153/TO	Cariri do Tocantins	TO	Savana Arborizada	-	-	-	-	697.412	8.680.318	22	N/A
138	698+656	699+655	Sul	BR-153/TO	Cariri do Tocantins	TO	Savana Arborizada	-	-	-	-	697.388	8.679.597	22	N/A
139	699+298	699+961	Norte	BR-153/TO	Cariri do Tocantins	TO	Savana Arborizada	-	-	-	-	697.233	8.678.951	22	N/A
140	699+356	700+349	Sul	BR-153/TO	Cariri do Tocantins	TO	Savana Arborizada	-	-	-	-	696.800	8.678.874	22	N/A
141	699+686	700+271	Norte	BR-153/TO	Cariri do Tocantins	TO	Savana Arborizada	-	-	-	-	696.914	8.678.757	22	N/A
142	700+589	701+106	Norte	BR-153/TO	Cariri do Tocantins	TO	Savana Arborizada	-	-	-	-	696.640	8.677.949	22	N/A
143	701+946	705+773	Sul	BR-153/TO	Cariri do Tocantins	TO	Savana Arborizada	-	-	-	-	695.623	8.676.051	22	N/A
144	702+023	703+447	Sul	BR-153/TO	Cariri do Tocantins	TO	Savana Arborizada	-	-	-	-	695.854	8.676.300	22	N/A
145	703+115	703+115	Sul	BR-153/TO	Cariri do Tocantins	TO	Savana Arborizada	-	-	-	-	695.430	8.675.879	22	N/A
146	703+115	703+132	Sul	BR-153/TO	Cariri do Tocantins	TO	Savana Arborizada	-	-	-	-	695.424	8.675.870	22	N/A
147	703+164	703+331	Sul	BR-153/TO	Cariri do Tocantins	TO	Campo Úmido	-	-	Sim	-	695.516	8.675.760	22	Moderada
148	705+004	705+991	Sul	BR-153/TO	Cariri do Tocantins	TO	Campo Úmido	-	-	Sim	-	695.700	8.674.092	22	Moderada
149	705+188	705+861	Sul	BR-153/TO	Cariri do Tocantins	TO	Savana Arborizada	-	-	-	-	695.899	8.674.275	22	N/A
150	705+467	705+676	Sul	BR-153/TO	Cariri do Tocantins	TO	Campo Úmido	-	-	Sim	-	695.551	8.674.217	22	Moderada
151	706+201	706+564	Norte	BR-153/TO	Cariri do Tocantins	TO	Savana Arborizada	-	-	-	-	695.928	8.672.639	22	N/A
152	706+473	708+726	Sul	BR-153/TO	Cariri do Tocantins	TO	Savana Arborizada	-	-	-	-	695.736	8.671.480	22	N/A

Nº	Km Inicial	Km Final	Rodovia	Sentido	Município	UF	Formação Florestal	Área de Serra	Unidade de Conservação	Áreas Alagadas Perenes	Área Protegida	X	Y	Zona UTM	Classificação de Sensibilidade
153	706+839	706+984	Norte	BR-153/TO	Cariri do Tocantins	TO	Savana Arborizada	-	-	-	-	696.160	8.672.135	22	N/A
154	707+177	707+260	Norte	BR-153/TO	Cariri do Tocantins	TO	Savana Arborizada	-	-	-	-	695.977	8.671.799	22	N/A
155	708+004	709+289	Norte	BR-153/TO	Cariri do Tocantins	TO	Savana Arborizada	-	-	-	-	696.086	8.670.463	22	N/A
156	709+247	709+697	Sul	BR-153/TO	Cariri do Tocantins	TO	Savana Arborizada	-	-	-	-	695.864	8.669.521	22	N/A
157	709+389	710+848	Sul	BR-153/TO	Cariri do Tocantins	TO	Savana Arborizada	-	-	-	-	696.157	8.669.055	22	N/A
158	709+641	709+789	Sul	BR-153/TO	Cariri do Tocantins	TO	Campo Úmido	-	-	Sim	-	695.870	8.669.299	22	Moderada
159	709+741	710+380	Sul	BR-153/TO	Cariri do Tocantins	TO	Savana Arborizada	-	-	-	-	695.885	8.669.046	22	N/A
160	710+608	710+799	Sul	BR-153/TO	Cariri do Tocantins	TO	Savana Arborizada	-	-	-	-	695.822	8.668.343	22	N/A
161	710+876	711+327	Sul	BR-153/TO	Cariri do Tocantins	TO	Savana Arborizada	-	-	-	-	695.934	8.667.925	22	N/A
162	710+997	711+351	Sul	BR-153/TO	Cariri do Tocantins	TO	Savana Arborizada	-	-	-	-	695.739	8.667.883	22	N/A
163	711+349	711+924	Sul	BR-153/TO	Cariri do Tocantins	TO	Savana Arborizada	-	-	-	-	695.841	8.667.376	22	N/A
164	711+949	713+434	Norte	BR-153/TO	Cariri do Tocantins	TO	Savana Arborizada	-	-	-	-	695.819	8.666.447	22	N/A
165	712+574	713+487	Sul	BR-153/TO	Cariri do Tocantins	TO	Savana Arborizada	-	-	-	-	695.432	8.666.056	22	N/A
166	713+698	715+540	Sul	BR-153/TO	Cariri do Tocantins	TO	Savana Arborizada	-	-	-	-	695.628	8.664.383	22	N/A
167	714+664	715+057	Sul	BR-153/TO	Cariri do Tocantins	TO	Savana Arborizada	-	-	-	-	695.440	8.664.145	22	N/A
168	715+621	716+453	Sul	BR-153/TO	Cariri do Tocantins	TO	Savana Arborizada	-	-	-	-	696.232	8.663.361	22	N/A
169	715+683	716+339	Sul	BR-153/TO	Cariri do Tocantins	TO	Savana Arborizada	-	-	-	-	696.050	8.663.218	22	N/A
170	716+989	717+087	Norte	BR-153/TO	Cariri do Tocantins	TO	Savana Arborizada	-	-	-	-	696.855	8.662.503	22	N/A
171	717+103	717+874	Norte	BR-153/TO	Cariri do Tocantins	TO	Savana Arborizada	-	-	-	-	696.983	8.662.040	22	N/A
172	717+322	717+568	Sul	BR-153/TO	Cariri do Tocantins	TO	Savana Arborizada	-	-	-	-	696.699	8.661.942	22	N/A
173	717+837	718+252	Sul	BR-153/TO	Cariri do Tocantins	TO	Campo Úmido	-	-	Sim	-	697.185	8.661.456	22	Moderada
174	717+925	718+545	Norte	BR-153/TO	Cariri do Tocantins/ Figueirópolis	TO	Savana Arborizada	-	-	-	-	697.520	8.661.408	22	N/A
175	717+941	719+081	Sul	BR-153/TO	Cariri do Tocantins/ Figueirópolis	TO	Savana Arborizada	-	-	-	-	697.339	8.661.161	22	N/A
176	718+252	718+425	Norte	BR-153/TO	Cariri do Tocantins/ Figueirópolis	TO	Campo Úmido	-	-	Sim	-	697.613	8.661.446	22	Moderada
177	718+483	718+646	Norte	BR-153/TO	Figueirópolis	TO	Campo Úmido	-	-	Sim	-	697.679	8.661.213	22	Moderada
178	718+531	718+860	Sul	BR-153/TO	Cariri do Tocantins/ Figueirópolis	TO	Campo Úmido	-	-	Sim	-	697.458	8.660.932	22	Moderada
179	718+572	719+846	Norte	BR-153/TO	Figueirópolis	TO	Savana Arborizada	-	-	-	-	697.850	8.660.749	22	N/A
180	720	720+110	Sul	BR-153/TO	Figueirópolis	TO	Campo Úmido	-	-	Sim	-	698.148	8.659.730	22	Moderada
181	720+967	721+427	Sul	BR-153/TO	Figueirópolis	TO	Savana Arborizada	-	-	-	-	698.654	8.658.832	22	N/A
182	723+663	725+008	Sul	BR-153/TO	Figueirópolis	TO	Savana Florestada	-	-	-	-	699.576	8.655.932	22	N/A
183	723+724	724+590	Norte	BR-153/TO	Figueirópolis	TO	Savana Florestada	-	-	-	-	699.860	8.656.056	22	N/A
184	725+649	726+629	Sul	BR-153/TO	Figueirópolis	TO	Contato Savana/Floresta Estacional	-	-	-	-	700.191	8.653.932	22	N/A
185	725+884	726+096	Norte	BR-153/TO	Figueirópolis	TO	Campo Úmido	-	-	Sim	-	700.384	8.654.305	22	Moderada
186	725+917	726+568	Sul	BR-153/TO	Figueirópolis	TO	Contato Savana/Floresta Estacional	-	-	-	-	700.399	8.654.094	22	N/A
187	727+305	728+268	Sul	BR-153/TO	Figueirópolis	TO	Savana Arborizada	-	-	-	-	700.534	8.652.508	22	N/A
188	727+870	728+364	Sul	BR-153/TO	Figueirópolis	TO	Campo Úmido	-	-	Sim	-	700.497	8.652.251	22	Moderada
189	727+871	728+754	Norte	BR-153/TO	Figueirópolis	TO	Savana Arborizada	-	-	-	-	700.836	8.652.020	22	N/A
190	727+998	728+256	Norte	BR-153/TO	Figueirópolis	TO	Campo Úmido	-	-	Sim	-	700.789	8.652.185	22	Moderada
191	728+250	728+533	Norte	BR-153/TO	Figueirópolis	TO	Campo Úmido	-	-	Sim	-	700.877	8.651.946	22	Moderada
192	729+066	729+649	Sul	BR-153/TO	Figueirópolis	TO	Campo Úmido	-	-	Sim	-	700.434	8.651.000	22	Moderada
193	729+552	729+728	Sul	BR-153/TO	Figueirópolis	TO	Savana Arborizada	-	-	-	-	700.480	8.650.691	22	N/A
194	730+584	731+204	Sul	BR-153/TO	Figueirópolis	TO	Savana Arborizada	-	-	-	-	700.386	8.649.457	22	N/A
195	730+667	732+097	Sul	BR-153/TO	Figueirópolis	TO	Savana Arborizada	-	-	-	-	700.633	8.648.945	22	N/A
196	732+432	732+545	Norte	BR-153/TO	Figueirópolis	TO	Savana Arborizada	-	-	-	-	700.689	8.647.817	22	N/A
197	732+452	733+516	Norte	BR-153/TO	Figueirópolis	TO	Savana Arborizada	-	-	-	-	700.523	8.647.536	22	N/A
198	732+453	733+155	Sul	BR-153/TO	Figueirópolis	TO	Savana Arborizada	-	-	-	-	700.239	8.647.533	22	N/A
199	732+788	733+044	Norte	BR-153/TO	Figueirópolis	TO	Campo Úmido	-	-	Sim	-	700.510	8.647.456	22	Moderada
200	733+617	734+753	Norte	BR-153/TO	Alvorada/ Figueirópolis	TO	Savana Arborizada	-	-	-	-	700.358	8.645.954	22	N/A
201	734+053	736+966	Sul	BR-153/TO	Alvorada	TO	Savana Arborizada	-	-	-	-	700.096	8.644.828	22	N/A

Nº	Km Inicial	Km Final	Rodovia	Sentido	Município	UF	Formação Florestal	Área de Serra	Unidade de Conservação	Áreas Alagadas Perenes	Área Protegida	X	Y	Zona UTM	Classificação de Sensibilidade
202	734+668	734+773	Norte	BR-153/TO	Alvorada	TO	Savana Arborizada	-	-	-	-	700.507	8.645.611	22	N/A
203	734+670	734+773	Norte	BR-153/TO	Alvorada	TO	Savana Arborizada	-	-	-	-	700.400	8.645.606	22	N/A
204	734+874	735+088	Norte	BR-153/TO	Alvorada	TO	Savana Arborizada	-	-	-	-	700.517	8.645.375	22	N/A
205	734+876	738+097	Sul	BR-153/TO	Alvorada	TO	Savana Arborizada	-	-	-	-	700.310	8.643.776	22	N/A
206	735+874	736+054	Norte	BR-153/TO	Alvorada	TO	Savana Arborizada	-	-	-	-	700.493	8.644.372	22	N/A
207	736+959	738+064	Sul	BR-153/TO	Alvorada	TO	Savana Arborizada	-	-	-	-	700.063	8.642.763	22	N/A
208	738+164	739+111	Sul	BR-153/TO	Alvorada	TO	Savana Arborizada	-	-	-	-	699.964	8.641.543	22	N/A
209	738+174	738+725	Norte	BR-153/TO	Alvorada	TO	Savana Arborizada	-	-	-	-	700.155	8.641.884	22	N/A
210	738+886	739+837	Norte	BR-153/TO	Alvorada	TO	Savana Arborizada	-	-	-	-	700.278	8.641.051	22	N/A
211	739+131	739+376	Sul	BR-153/TO	Alvorada	TO	Savana Arborizada	-	-	-	-	699.896	8.641.095	22	N/A
212	739+273	739+608	Sul	BR-153/TO	Alvorada	TO	Savana Arborizada	-	-	-	-	700.113	8.640.902	22	N/A
213	739+434	739+598	Sul	BR-153/TO	Alvorada	TO	Savana Arborizada	-	-	-	-	699.959	8.640.759	22	N/A
214	739+739	740+311	Norte	BR-153/TO	Alvorada	TO	Savana Arborizada	-	-	-	-	700.584	8.640.398	22	N/A
215	739+887	740+827	Norte	BR-153/TO	Alvorada	TO	Savana Arborizada	-	-	-	-	700.517	8.640.056	22	N/A
216	742+343	742+890	Norte	BR-153/TO	Alvorada	TO	Savana Arborizada	-	-	-	-	701.297	8.637.870	22	N/A
217	743+525	744+049	Norte	BR-153/TO	Alvorada	TO	Savana Arborizada	-	-	-	-	701.572	8.636.741	22	N/A
218	743+606	743+915	Sul	BR-153/TO	Alvorada	TO	Savana Arborizada	-	-	-	-	701.195	8.636.758	22	N/A
219	743+893	744+162	Sul	BR-153/TO	Alvorada	TO	Savana Arborizada	-	-	-	-	701.156	8.636.539	22	N/A
220	744+182	744+331	Norte	BR-153/TO	Alvorada	TO	Savana Arborizada	-	-	-	-	701.556	8.636.247	22	N/A
221	744+731	746+224	Sul	BR-153/TO	Alvorada	TO	Savana Arborizada	-	-	-	-	700.878	8.634.826	22	N/A
222	746+057	746+164	Sul	BR-153/TO	Alvorada	TO	Campo Úmido	-	-	Sim	-	700.820	8.634.513	22	Moderada
223	746+120	748+301	Sul	BR-153/TO	Alvorada	TO	Savana Arborizada	-	-	-	-	701.261	8.632.984	22	N/A
224	746+416	747+255	Norte	BR-153/TO	Alvorada	TO	Savana Arborizada	-	-	-	-	701.193	8.633.824	22	N/A
225	747+241	750+564	Sul	BR-153/TO	Alvorada	TO	Savana Arborizada	-	-	-	-	701.915	8.632.017	22	N/A
226	749+332	753+169	Sul	BR-153/TO	Alvorada	TO	Savana Arborizada	-	-	-	-	702.399	8.630.428	22	N/A
227	749+378	749+617	Norte	BR-153/TO	Alvorada	TO	Savana Arborizada	-	-	-	-	702.324	8.631.439	22	N/A
228	749+430	749+712	Norte	BR-153/TO	Alvorada	TO	Campo Úmido	-	-	Sim	-	702.300	8.631.314	22	Moderada
229	750+569	751+142	Norte	BR-153/TO	Alvorada	TO	Savana Arborizada	-	-	-	-	702.673	8.630.109	22	N/A
230	751	751+159	Sul	BR-153/TO	Alvorada	TO	Savana Arborizada	-	-	-	-	702.641	8.629.869	22	N/A
231	751+942	755+858	Sul	BR-153/TO	Alvorada	TO	Savana Arborizada	-	-	-	-	703.646	8.627.358	22	N/A
232	753+175	753+355	Sul	BR-153/TO	Alvorada	TO	Savana Arborizada	-	-	-	-	703.196	8.627.830	22	N/A
233	753+386	753+735	Sul	BR-153/TO	Alvorada	TO	Savana Arborizada	-	-	-	-	703.505	8.627.518	22	N/A
234	753+776	753+895	Norte	BR-153/TO	Alvorada	TO	Campo Úmido	-	-	Sim	-	703.753	8.627.336	22	Moderada
235	754+631	755+904	Sul	BR-153/TO	Alvorada	TO	Savana Arborizada	-	-	-	-	703.794	8.625.910	22	N/A
236	754+677	755+926	Sul	BR-153/TO	Alvorada	TO	Savana Arborizada	-	-	-	-	703.704	8.625.787	22	N/A
237	755+392	755+795	Norte	BR-153/TO	Alvorada	TO	Savana Arborizada	-	-	-	-	704.131	8.625.595	22	N/A
238	756+176	756+615	Sul	BR-153/TO	Alvorada	TO	Savana Arborizada	-	-	-	-	703.895	8.624.774	22	N/A
239	756+282	756+729	Sul	BR-153/TO	Alvorada	TO	Savana Arborizada	-	-	-	-	704.165	8.624.663	22	N/A
240	757+087	758+238	Norte	BR-153/TO	Alvorada	TO	Savana Arborizada	-	-	-	-	704.379	8.623.538	22	N/A
241	758+232	759+245	Norte	BR-153/TO	Alvorada	TO	Savana Arborizada	-	-	-	-	704.548	8.622.548	22	N/A
242	758+898	759+562	Sul	BR-153/TO	Alvorada	TO	Savana Arborizada	-	-	-	-	704.337	8.621.984	22	N/A
243	759+125	759+265	Norte	BR-153/TO	Alvorada	TO	Savana Arborizada	-	-	-	-	704.745	8.622.069	22	N/A
244	759+225	759+537	Norte	BR-153/TO	Alvorada	TO	Campo Úmido	-	-	Sim	-	704.702	8.621.844	22	Moderada
245	759+658	759+884	Norte	BR-153/TO	Alvorada	TO	Savana Arborizada	-	-	-	-	704.657	8.621.415	22	N/A
246	761+179	761+531	Sul	BR-153/TO	Alvorada	TO	Savana Arborizada	-	-	-	-	704.383	8.619.896	22	N/A
247	761+391	761+699	Norte	BR-153/TO	Alvorada	TO	Savana Arborizada	-	-	-	-	704.655	8.619.646	22	N/A
248	761+717	762+865	Norte	BR-153/TO	Alvorada	TO	Savana Arborizada	-	-	-	-	704.729	8.619.117	22	N/A
249	762+418	762+620	Sul	BR-153/TO	Alvorada	TO	Campo Úmido	-	-	Sim	-	704.513	8.618.695	22	Moderada
250	762+733	762+904	Sul	BR-153/TO	Alvorada	TO	Savana Arborizada	-	-	-	-	704.394	8.618.395	22	N/A
251	763+115	763+529	Norte	BR-153/TO	Alvorada	TO	Savana Arborizada	-	-	-	-	704.728	8.617.921	22	N/A
252	763+692	763+828	Sul	BR-153/TO	Alvorada	TO	Savana Arborizada	-	-	-	-	704.617	8.617.413	22	N/A

Nº	Km Inicial	Km Final	Rodovia	Sentido	Município	UF	Formação Florestal	Área de Serra	Unidade de Conservação	Áreas Alagadas Perenes	Área Protegida	X	Y	Zona UTM	Classificação de Sensibilidade
253	764+009	764+322	Sul	BR-153/TO	Alvorada	TO	Campo Úmido	-	-	Sim	-	704.756	8.617.030	22	Moderada
254	764+570	764+921	Sul	BR-153/TO	Alvorada	TO	Savana Arborizada	-	-	-	-	704.979	8.616.430	22	N/A
255	764+636	765+100	Sul	BR-153/TO	Alvorada	TO	Savana Arborizada	-	-	-	-	705.191	8.616.456	22	N/A
256	764+638	765+018	Norte	BR-153/TO	Alvorada	TO	Savana Arborizada	-	-	-	-	705.259	8.616.508	22	N/A
257	764+945	765+311	Norte	BR-153/TO	Alvorada	TO	Campo Úmido	-	-	Sim	-	705.533	8.616.217	22	Moderada
258	765+136	765+619	Sul	BR-153/TO	Alvorada	TO	Savana Arborizada	-	-	-	-	705.261	8.615.922	22	N/A
259	765+622	766+345	Sul	BR-153/TO	Alvorada	TO	Savana Arborizada	-	-	-	-	705.500	8.615.323	22	N/A
260	766+404	766+668	Sul	BR-153/TO	Alvorada	TO	Savana Arborizada	-	-	-	-	705.622	8.614.847	22	N/A
261	766+946	770+188	Sul	BR-153/TO	Alvorada	TO	Savana Arborizada	-	-	-	-	706.406	8.612.979	22	N/A
262	766+984	767+615	Sul	BR-153/TO	Alvorada	TO	Savana Arborizada	-	-	-	-	705.934	8.614.078	22	N/A
263	768+058	768+505	Norte	BR-153/TO	Alvorada	TO	Savana Arborizada	-	-	-	-	706.718	8.613.342	22	N/A
264	768+166	768+445	Sul	BR-153/TO	Alvorada	TO	Savana Arborizada	-	-	-	-	706.275	8.613.176	22	N/A
265	770+232	770+810	Sul	BR-153/TO	Alvorada	TO	Savana Arborizada	-	-	-	-	707.347	8.611.142	22	N/A
266	770+648	770+913	Norte	BR-153/TO	Alvorada	TO	Savana Arborizada	-	-	-	-	707.625	8.611.096	22	N/A
267	770+905	771+632	Norte	BR-153/TO	Alvorada	TO	Savana Arborizada	-	-	-	-	708.019	8.610.761	22	N/A
268	771+678	772+074	Norte	BR-153/TO	Alvorada	TO	Savana Arborizada	-	-	-	-	708.411	8.610.322	22	N/A
269	772+611	774+016	Sul	BR-153/TO	Alvorada	TO	Savana Arborizada	-	-	-	-	708.877	8.608.995	22	N/A
270	772+674	773+181	Sul	BR-153/TO	Alvorada	TO	Campo Úmido	-	-	Sim	-	708.998	8.609.473	22	Moderada
271	773+099	773+384	Norte	BR-153/TO	Alvorada	TO	Savana Arborizada	-	-	-	-	709.260	8.609.173	22	N/A
272	773+252	773+337	Norte	BR-153/TO	Alvorada	TO	Savana Arborizada	-	-	-	-	709.127	8.609.064	22	N/A
273	773+257	773+714	Norte	BR-153/TO	Alvorada	TO	Campo Úmido	-	-	Sim	-	709.112	8.608.856	22	Moderada
274	774+740	775+004	Sul	BR-153/TO	Alvorada	TO	Savana Arborizada	-	-	-	-	708.942	8.607.455	22	N/A
275	774+840	775+167	Sul	BR-153/TO	Alvorada	TO	Savana Arborizada	-	-	-	-	709.184	8.607.367	22	N/A
276	774+907	775+345	Sul	BR-153/TO	Alvorada	TO	Campo Úmido	-	-	Sim	-	709.082	8.607.211	22	Moderada
277	775+063	775+284	Sul	BR-153/TO	Alvorada	TO	Campo Úmido	-	-	Sim	-	709.391	8.607.162	22	Moderada
278	775+199	775+590	Sul	BR-153/TO	Alvorada	TO	Savana Arborizada	-	-	-	-	709.120	8.606.944	22	N/A
279	775+208	775+438	Norte	BR-153/TO	Alvorada	TO	Savana Arborizada	-	-	-	-	709.380	8.607.036	22	N/A
280	775+400	775+496	Sul	BR-153/TO	Alvorada	TO	Campo Úmido	-	-	Sim	-	709.421	8.606.925	22	Moderada
281	775+408	775+605	Sul	BR-153/TO	Alvorada	TO	Campo Úmido	-	-	Sim	-	709.059	8.606.819	22	Moderada
282	776+489	777+374	Norte	BR-153/TO	Alvorada	TO	Savana Arborizada	-	-	-	-	709.442	8.605.496	22	N/A
283	776+783	776+949	Sul	BR-153/TO	Alvorada	TO	Campo Úmido	-	-	Sim	-	709.148	8.605.469	22	Moderada
284	776+867	777+100	Sul	BR-153/TO	Alvorada	TO	Savana Arborizada	-	-	-	-	709.366	8.605.359	22	N/A
285	777+346	778+262	Sul	BR-153/TO	Alvorada	TO	Savana Arborizada	-	-	-	-	709.420	8.604.506	22	N/A
286	778+353	778+748	Sul	BR-153/TO	Alvorada	TO	Campo Úmido	-	-	Sim	-	709.374	8.603.776	22	Moderada
287	778+360	778+766	Sul	BR-153/TO	Alvorada	TO	Savana Arborizada	-	-	-	-	709.455	8.603.788	22	N/A
288	778+415	778+629	Norte	BR-153/TO	Alvorada	TO	Savana Arborizada	-	-	-	-	709.649	8.603.864	22	N/A
289	778+707	779+165	Norte	BR-153/TO	Alvorada/ Talismã	TO	Savana Arborizada	-	-	-	-	709.664	8.603.476	22	N/A
290	778+808	779+427	Sul	BR-153/TO	Alvorada/ Talismã	TO	Savana Arborizada	-	-	-	-	709.431	8.603.219	22	N/A
291	779+257	779+652	Sul	BR-153/TO	Talismã	TO	Savana Arborizada	-	-	-	-	709.636	8.602.913	22	N/A
292	779+707	779+943	Sul	BR-153/TO	Talismã	TO	Savana Arborizada	-	-	-	-	709.671	8.602.544	22	N/A
293	779+997	781+570	Sul	BR-153/TO	Talismã	TO	Savana Arborizada	-	-	-	-	709.681	8.601.650	22	N/A
294	780+010	780+502	Sul	BR-153/TO	Talismã	TO	Campo Úmido	-	-	Sim	-	709.512	8.602.045	22	Moderada
295	780+045	780+754	Sul	BR-153/TO	Talismã	TO	Savana Arborizada	-	-	-	-	709.752	8.602.032	22	N/A
296	780+058	780+274	Sul	BR-153/TO	Talismã	TO	Savana Arborizada	-	-	-	-	709.467	8.602.190	22	N/A
297	780+792	781+394	Norte	BR-153/TO	Talismã	TO	Savana Arborizada	-	-	-	-	709.933	8.601.307	22	N/A
298	781+696	781+814	Sul	BR-153/TO	Talismã	TO	Savana Arborizada	-	-	-	-	709.644	8.600.608	22	N/A
299	781+770	782+324	Norte	BR-153/TO	Talismã	TO	Savana Arborizada	-	-	-	-	709.995	8.600.314	22	N/A
300	781+869	782+002	Norte	BR-153/TO	Talismã	TO	Campo Úmido	-	-	Sim	-	709.948	8.600.463	22	Moderada
301	781+881	781+962	Norte	BR-153/TO	Talismã	TO	Campo Úmido	-	-	Sim	-	710.086	8.600.485	22	Moderada
302	783+093	784+582	Sul	BR-153/TO	Talismã	TO	Savana Arborizada	-	-	-	-	710.033	8.598.647	22	N/A
303	783+102	783+489	Sul	BR-153/TO	Talismã	TO	Campo Úmido	-	-	Sim	-	709.828	8.599.036	22	Moderada

Nº	Km Inicial	Km Final	Rodovia	Sentido	Município	UF	Formação Florestal	Área de Serra	Unidade de Conservação	Áreas Alagadas Perenes	Área Protegida	X	Y	Zona UTM	Classificação de Sensibilidade
304	783+397	784+539	Sul	BR-153/TO	Talismã	TO	Savana Arborizada	-	-	-	-	709.829	8.598.610	22	N/A
305	783+502	783+585	Norte	BR-153/TO	Talismã	TO	Campo Úmido	-	-	Sim	-	710.162	8.598.859	22	Moderada
306	783+638	783+889	Norte	BR-153/TO	Talismã	TO	Campo Úmido	-	-	Sim	-	710.129	8.598.657	22	Moderada
307	783+732	783+958	Norte	BR-153/TO	Talismã	TO	Savana Arborizada	-	-	-	-	710.197	8.598.493	22	N/A
308	783+899	783+987	Norte	BR-153/TO	Talismã	TO	Savana Arborizada	-	-	-	-	710.233	8.598.387	22	N/A
309	784+313	784+349	Norte	BR-153/TO	Talismã	TO	Savana Arborizada	-	-	-	-	710.169	8.598.012	22	N/A
310	784+394	784+510	Norte	BR-153/TO	Talismã	TO	Savana Arborizada	-	-	-	-	710.126	8.597.898	22	N/A
311	784+579	784+834	Norte	BR-153/TO	Talismã	TO	Savana Arborizada	-	-	-	-	710.058	8.597.663	22	N/A
312	784+988	787+726	Sul	BR-153/TO	Talismã	TO	Savana Arborizada	-	-	-	-	709.381	8.596.392	22	N/A
313	785+253	786+182	Norte	BR-153/TO	Talismã	TO	Savana Arborizada	-	-	-	-	709.732	8.596.669	22	N/A
314	786+858	787+349	Sul	BR-153/TO	Talismã	TO	Savana Arborizada	-	-	-	-	709.039	8.595.452	22	N/A
315	787+008	788+365	Norte	BR-153/TO	Talismã	TO	Savana Arborizada	-	-	-	-	709.398	8.595.017	22	N/A
316	787+855	788+027	Sul	BR-153/TO	Talismã	TO	Savana Arborizada	-	-	-	-	709.123	8.594.538	22	N/A
317	787+857	788+663	Sul	BR-153/TO	Talismã	TO	Savana Arborizada	-	-	-	-	708.905	8.594.227	22	N/A
318	788+049	788+208	Norte	BR-153/TO	Talismã	TO	Savana Arborizada	-	-	-	-	709.087	8.594.356	22	N/A
319	788+290	788+386	Sul	BR-153/TO	Talismã	TO	Savana Arborizada	-	-	-	-	709.042	8.594.138	22	N/A
320	788+662	789+350	Sul	BR-153/TO	Talismã	TO	Savana Arborizada	-	-	-	-	708.733	8.593.568	22	N/A
321	788+976	789+708	Norte	BR-153/TO	Talismã	TO	Campo Úmido	-	-	Sim	-	708.990	8.593.147	22	Moderada
322	789+233	790+636	Sul	BR-153/TO	Talismã	TO	Savana Arborizada	-	-	-	-	708.542	8.592.637	22	N/A
323	789+526	790+189	Norte	BR-153/TO	Talismã	TO	Savana Arborizada	-	-	-	-	708.785	8.592.631	22	N/A
324	789+593	789+718	Sul	BR-153/TO	Talismã	TO	Campo Úmido	-	-	Sim	-	708.574	8.592.909	22	Moderada
325	791+417	791+791	Norte	BR-153/TO	Talismã	TO	Savana Arborizada	-	-	-	-	708.462	8.590.898	22	N/A
326	791+423	791+772	Sul	BR-153/TO	Talismã	TO	Savana Arborizada	-	-	-	-	708.225	8.590.949	22	N/A
327	791+768	791+814	Sul	BR-153/TO	Talismã	TO	Savana Arborizada	-	-	-	-	708.054	8.590.831	22	N/A
328	791+773	791+996	Norte	BR-153/TO	Talismã	TO	Campo Úmido	-	-	Sim	-	708.434	8.590.681	22	Moderada
329	793+550	793+783	Sul	BR-153/TO	Talismã	TO	Campo Úmido	-	-	Sim	-	707.753	8.589.053	22	Moderada
330	793+551	793+922	Sul	BR-153/TO	Talismã	TO	Savana Arborizada	-	-	-	-	707.700	8.588.940	22	N/A
331	793+661	793+822	Norte	BR-153/TO	Talismã	TO	Campo Úmido	-	-	Sim	-	707.996	8.588.823	22	Moderada
332	793+727	794+053	Sul	BR-153/TO	Talismã	TO	Campo Úmido	-	-	Sim	-	707.642	8.588.753	22	Moderada
333	793+764	794+004	Sul	BR-153/TO	Talismã	TO	Savana Arborizada	-	-	-	-	707.977	8.588.702	22	N/A
334	794+371	796+642	Sul	BR-153/TO	Talismã	TO	Savana Arborizada	-	-	-	-	707.622	8.587.144	22	N/A
335	794+773	796+541	Sul	BR-153/TO	Talismã	TO	Savana Arborizada	-	-	-	-	707.393	8.587.433	22	N/A
336	795+384	795+493	Norte	BR-153/TO	Talismã	TO	Campo Úmido	-	-	Sim	-	707.683	8.587.178	22	Moderada
337	795+496	796+361	Sul	BR-153/TO	Talismã	TO	Campo Úmido	-	-	Sim	-	707.289	8.586.828	22	Moderada
338	796+815	797+435	Norte	BR-153/TO	Talismã	TO	Savana Arborizada	-	-	-	-	707.329	8.585.554	22	N/A
339	800+472	800+594	Sul	BR-153/TO	Talismã	TO	Savana Arborizada	-	-	-	-	706.254	8.582.291	22	N/A
340	800+699	800+836	Sul	BR-153/TO	Talismã	TO	Savana Arborizada	-	-	-	-	706.126	8.582.069	22	N/A
341	801+897	802+500	Norte	BR-153/TO	Talismã	TO	Savana Arborizada	-	-	-	-	706.060	8.580.402	22	N/A
342	802+114	802+500	Sul	BR-153/TO	Talismã	TO	Savana Arborizada	-	-	-	-	705.830	8.580.389	22	N/A
343	802+500	802+500	Norte	BR-153/TO	Porangatu	TO	Savana Arborizada	-	-	-	-	705.656	8.579.748	22	N/A
344	802+500	802+500	Sul	BR-153/TO	Porangatu	TO	Savana Arborizada	-	-	-	-	705.726	8.580.153	22	N/A

BR-153/GO

Quadro 1.14-12: Identificação dos ambientes naturais na AID da BR-153/GO.

Nº	Km Inicial	Km Final	Rodovia	Sentido	Município	UF	Formação Florestal	Área de Serra	Unidade de Conservação	Áreas Alagadas Perenes	Área Protegida	X	Y	Zona UTM	Classificação de Sensibilidade
1	0+000	0+612	BR-153	Norte	Porangatu/ Talismã	GO	Savana Arborizada	-	-	-	-	706.060	8.580.402	22	N/A
2	0+000	0+238	BR-153	Sul	Porangatu/ Talismã	GO	Savana Arborizada	-	-	-	-	705.830	8.580.389	22	N/A
3	0+157	0+276	BR-153	Sul	Porangatu/ Talismã	GO	Savana Arborizada	-	-	-	-	705.726	8.580.153	22	N/A
4	0+293	0+892	BR-153	Sul	Porangatu/ Talismã	GO	Savana Arborizada	-	-	-	-	705.656	8.579.748	22	N/A
5	0+733	1+064	BR-153	Norte	Porangatu	GO	Savana Arborizada	-	-	-	-	705.796	8.579.446	22	N/A
6	0+776	1+985	BR-153	Sul	Porangatu	GO	Savana Arborizada	-	-	-	-	705.501	8.578.995	22	N/A
7	1+067	2+371	BR-153	Sul	Porangatu	GO	Savana Arborizada	-	-	-	-	705.746	8.578.655	22	N/A
8	1+976	3+355	BR-153	Sul	Porangatu	GO	Savana Arborizada	-	-	-	-	705.420	8.577.853	22	N/A
9	2+388	4+166	BR-153	Sul	Porangatu	GO	Savana Arborizada	-	-	-	-	705.677	8.577.256	22	N/A
10	2+907	3+003	BR-153	Sul	Porangatu	GO	Savana Arborizada	-	-	-	-	705.339	8.577.394	22	N/A
11	3+197	3+450	BR-153	Sul	Porangatu	GO	Savana Arborizada	-	-	-	-	705.302	8.577.042	22	N/A
12	3+310	3+402	BR-153	Norte	Porangatu	GO	Savana Arborizada	-	-	-	-	705.832	8.577.037	22	N/A
13	3+413	5+910	BR-153	Sul	Porangatu	GO	Savana Arborizada	-	-	-	-	705.300	8.575.592	22	N/A
14	4+209	4+864	BR-153	Norte	Porangatu	GO	Savana Arborizada	-	-	-	-	705.829	8.575.827	22	N/A
15	4+233	4+842	BR-153	Norte	Porangatu	GO	Savana Arborizada	-	-	-	-	705.614	8.575.843	22	N/A
16	5+026	5+165	BR-153	Norte	Porangatu	GO	Savana Arborizada	-	-	-	-	705.427	8.575.311	22	N/A
17	5+248	5+422	BR-153	Norte	Porangatu	GO	Savana Arborizada	-	-	-	-	705.487	8.575.026	22	N/A
18	5+382	5+694	BR-153	Norte	Porangatu	GO	Savana Arborizada	-	-	-	-	705.291	8.574.891	22	N/A
19	5+452	5+623	BR-153	Norte	Porangatu	GO	Campo Úmido	-	Sim	-	-	705.358	8.574.857	22	Moderada
20	5+927	6+470	BR-153	Norte	Porangatu	GO	Savana Arborizada	-	-	-	-	705.117	8.574.365	22	N/A
21	6+028	8+119	BR-153	Sul	Porangatu	GO	Savana Arborizada	-	-	-	-	704.525	8.573.591	22	N/A
22	6+040	6+299	BR-153	Norte	Porangatu	GO	Campo Úmido	-	Sim	-	-	705.156	8.574.266	22	Moderada
23	6+483	7+465	BR-153	Norte	Porangatu	GO	Savana Arborizada	-	-	-	-	704.783	8.573.446	22	N/A
24	7+928	8+020	BR-153	Norte	Porangatu	GO	Savana Arborizada	-	-	-	-	704.399	8.572.626	22	N/A
25	8+169	9+501	BR-153	Sul	Porangatu	GO	Savana Arborizada	-	-	-	-	703.948	8.572.073	22	N/A
26	8+188	8+370	BR-153	Sul	Porangatu	GO	Campo Úmido	-	Sim	-	-	703.969	8.572.506	22	Moderada
27	8+269	8+349	BR-153	Norte	Porangatu	GO	Savana Arborizada	-	-	-	-	704.353	8.572.272	22	N/A
28	8+412	9+414	BR-153	Norte	Porangatu	GO	Savana Arborizada	-	-	-	-	704.145	8.571.927	22	N/A
29	8+634	8+764	BR-153	Sul	Porangatu	GO	Savana Arborizada	-	-	-	-	703.931	8.572.024	22	N/A
30	9+420	10+03	BR-153	Sul	Porangatu	GO	Savana Arborizada	-	-	-	-	703.513	8.571.040	22	N/A
31	9+627	10+17	BR-153	Norte	Porangatu	GO	Savana Arborizada	-	-	-	-	703.630	8.570.807	22	N/A
32	9+669	9+781	BR-153	Norte	Porangatu	GO	Savana Arborizada	-	-	-	-	703.791	8.570.976	22	N/A
33	9+889	10+038	BR-153	Sul	Porangatu	GO	Campo Úmido	-	Sim	-	-	703.377	8.570.903	22	Moderada
34	9+890	10+013	BR-153	Norte	Porangatu	GO	Campo Úmido	-	Sim	-	-	703.702	8.570.770	22	Moderada
35	9+948	10+184	BR-153	Sul	Porangatu	GO	Campo Úmido	-	Sim	-	-	703.469	8.570.762	22	Moderada
36	10+196	11+271	BR-153	Sul	Porangatu	GO	Savana Arborizada	-	-	-	-	703.338	8.569.928	22	N/A
37	10+276	10+997	BR-153	Sul	Porangatu	GO	Savana Arborizada	-	-	-	-	703.086	8.570.139	22	N/A
38	11+292	12+142	BR-153	Norte	Porangatu	GO	Campo Úmido	-	Sim	-	-	703.040	8.569.168	22	Moderada
39	11+463	13+350	BR-153	Sul	Porangatu	GO	Savana Arborizada	-	-	-	-	702.462	8.568.563	22	N/A
40	11+837	12+510	BR-153	Norte	Porangatu	GO	Savana Arborizada	-	-	-	-	702.809	8.568.748	22	N/A
41	13+520	13+610	BR-153	Sul	Porangatu	GO	Savana Arborizada	-	-	-	-	701.937	8.567.606	22	N/A
42	13+566	18+247	BR-153	Sul	Porangatu	GO	Savana Arborizada	-	-	-	-	701.015	8.565.094	22	N/A
43	13+698	16+383	BR-153	Sul	Porangatu	GO	Savana Arborizada	-	-	-	-	701.578	8.565.742	22	N/A
44	14+063	14+363	BR-153	Sul	Porangatu	GO	Savana Arborizada	-	-	-	-	701.676	8.567.013	22	N/A
45	14+175	14+193	BR-153	Norte	Porangatu	GO	Savana Arborizada	-	-	-	-	702.174	8.566.810	22	N/A
46	16+532	16+802	BR-153	Norte	Porangatu	GO	Savana Arborizada	-	-	-	-	700.992	8.564.630	22	N/A
47	17+193	17+490	BR-153	Norte	Porangatu	GO	Savana Arborizada	-	-	-	-	700.812	8.563.966	22	N/A
48	18+767	18+912	BR-153	Sul	Porangatu	GO	Savana Arborizada	-	-	-	-	699.989	8.562.673	22	N/A
49	19+198	20+287	BR-153	Sul	Porangatu	GO	Savana Arborizada	-	-	-	-	699.613	8.561.848	22	N/A
50	19+264	19+731	BR-153	Norte	Porangatu	GO	Savana Arborizada	-	-	-	-	700.129	8.561.903	22	N/A

Nº	Km Inicial	Km Final	Rodovia	Sentido	Município	UF	Formação Florestal	Área de Serra	Unidade de Conservação	Áreas Alagadas Perenes	Área Protegida	X	Y	Zona UTM	Classificação de Sensibilidade
51	20+333	20+529	BR-153	Sul	Porangatu	GO	Savana Arborizada	-	-	-	-	699.340	8.561.221	22	N/A
52	20+530	20+683	BR-153	Norte	Porangatu	GO	Savana Arborizada	-	-	-	-	699.576	8.560.946	22	N/A
53	20+669	20+782	BR-153	Sul	Porangatu	GO	Savana Arborizada	-	-	-	-	699.289	8.560.935	22	N/A
54	20+701	20+882	BR-153	Sul	Porangatu	GO	Campo Úmido	-	Sim	-	-	699.159	8.560.928	22	Moderada
55	20+727	20+977	BR-153	Norte	Porangatu	GO	Savana Arborizada	-	-	-	-	699.620	8.560.665	22	N/A
56	21+409	21+875	BR-153	Norte	Porangatu	GO	Savana Arborizada	-	-	-	-	699.212	8.559.954	22	N/A
57	21+436	21+615	BR-153	Sul	Porangatu	GO	Savana Arborizada	-	-	-	-	699.053	8.560.164	22	N/A
58	21+504	21+706	BR-153	Sul	Porangatu	GO	Savana Arborizada	-	-	-	-	698.851	8.560.169	22	N/A
59	21+686	21+887	BR-153	Sul	Porangatu	GO	Savana Arborizada	-	-	-	-	698.900	8.559.949	22	N/A
60	22+102	22+207	BR-153	Norte	Porangatu	GO	Savana Arborizada	-	-	-	-	698.972	8.559.519	22	N/A
61	22+280	23+918	BR-153	Sul	Porangatu	GO	Savana Arborizada	-	-	-	-	698.678	8.558.672	22	N/A
62	22+477	23+221	BR-153	Sul	Porangatu	GO	Savana Arborizada	-	-	-	-	698.536	8.558.995	22	N/A
63	23+343	23+530	BR-153	Sul	Porangatu	GO	Savana Arborizada	-	-	-	-	698.209	8.558.439	22	N/A
64	23+377	24+314	BR-153	Norte	Porangatu	GO	Campo Úmido	-	Sim	-	-	698.396	8.557.826	22	Moderada
65	23+694	23+976	BR-153	Sul	Porangatu	GO	Savana Arborizada	-	-	-	-	698.023	8.558.070	22	N/A
66	24+180	25+652	BR-153	Sul	Porangatu	GO	Savana Arborizada	-	-	-	-	697.608	8.556.878	22	N/A
67	27+486	28+241	BR-153	Sul	Porangatu	GO	Savana Arborizada	-	-	-	-	696.593	8.554.351	22	N/A
68	27+497	27+962	BR-153	Norte	Porangatu	GO	Savana Arborizada	-	-	-	-	696.839	8.554.328	22	N/A
69	28+223	28+649	BR-153	Norte	Porangatu	GO	Savana Arborizada	-	-	-	-	696.632	8.553.758	22	N/A
70	28+270	31+065	BR-153	Sul	Porangatu	GO	Savana Arborizada	-	-	-	-	695.903	8.552.729	22	N/A
71	28+875	29+737	BR-153	Norte	Porangatu	GO	Savana Arborizada	-	-	-	-	696.263	8.552.880	22	N/A
72	29+957	30+485	BR-153	Norte	Porangatu	GO	Savana Arborizada	-	-	-	-	695.944	8.552.029	22	N/A
73	30+852	31+045	BR-153	Norte	Porangatu	GO	Savana Arborizada	-	-	-	-	695.701	8.551.339	22	N/A
74	31+829	32+156	BR-153	Norte	Porangatu	GO	Savana Arborizada	-	-	-	-	695.310	8.550.401	22	N/A
75	31+849	32+881	BR-153	Sul	Porangatu	GO	Savana Arborizada	-	-	-	-	694.749	8.550.111	22	N/A
76	32+746	33+437	BR-153	Sul	Porangatu	GO	Campo Úmido	-	Sim	-	-	694.763	8.549.378	22	Moderada
77	32+832	33+634	BR-153	Sul	Porangatu	GO	Savana Arborizada	-	-	-	-	695.096	8.549.257	22	N/A
78	32+917	37+425	BR-153	Sul	Porangatu	GO	Savana Arborizada	-	-	-	-	695.961	8.547.032	22	N/A
79	33+608	34+487	BR-153	Norte	Porangatu	GO	Savana Arborizada	-	-	-	-	695.532	8.548.514	22	N/A
80	33+635	33+802	BR-153	Sul	Porangatu	GO	Campo Úmido	-	Sim	-	-	695.050	8.548.757	22	Moderada
81	34+078	34+181	BR-153	Sul	Porangatu	GO	Savana Arborizada	-	-	-	-	695.185	8.548.377	22	N/A
82	34+299	34+501	BR-153	Sul	Porangatu	GO	Savana Arborizada	-	-	-	-	695.321	8.548.148	22	N/A
83	34+583	35+648	BR-153	Norte	Porangatu	GO	Savana Arborizada	-	-	-	-	695.949	8.547.706	22	N/A
84	35+461	35+582	BR-153	Norte	Porangatu	GO	Savana Arborizada	-	-	-	-	696.240	8.547.353	22	N/A
85	36+149	36+398	BR-153	Norte	Porangatu	GO	Savana Arborizada	-	-	-	-	696.386	8.546.610	22	N/A
86	36+333	36+837	BR-153	Sul	Porangatu	GO	Savana Arborizada	-	-	-	-	696.670	8.546.323	22	N/A
87	37+024	37+287	BR-153	Norte	Porangatu	GO	Savana Arborizada	-	-	-	-	696.755	8.545.801	22	N/A
88	37+094	37+389	BR-153	Norte	Porangatu	GO	Campo Úmido	-	Sim	-	-	696.887	8.545.768	22	Moderada
89	37+157	37+215	BR-153	Norte	Porangatu	GO	Savana Arborizada	-	-	-	-	696.999	8.545.870	22	N/A
90	37+316	37+586	BR-153	Sul	Porangatu	GO	Campo Úmido	-	Sim	-	-	696.739	8.545.450	22	Moderada
91	37+483	38+197	BR-153	Sul	Porangatu	GO	Savana Arborizada	-	-	-	-	696.937	8.545.063	22	N/A
92	37+608	38+256	BR-153	Norte	Porangatu	GO	Savana Arborizada	-	-	-	-	697.122	8.545.087	22	N/A
93	37+823	38+185	BR-153	Sul	Porangatu	GO	Savana Arborizada	-	-	-	-	696.932	8.544.966	22	N/A
94	38+213	39+351	BR-153	Sul	Porangatu	GO	Savana Arborizada	-	-	-	-	697.330	8.544.349	22	N/A
95	38+787	39+418	BR-153	Norte	Porangatu	GO	Savana Arborizada	-	-	-	-	697.666	8.543.987	22	N/A
96	39+377	41+779	BR-153	Sul	Porangatu	GO	Savana Arborizada	-	-	-	-	698.323	8.542.341	22	N/A
97	39+461	41+199	BR-153	Norte	Porangatu	GO	Savana Arborizada	-	-	-	-	698.284	8.542.994	22	N/A
98	39+535	39+827	BR-153	Sul	Porangatu	GO	Savana Arborizada	-	-	-	-	697.738	8.543.467	22	N/A
99	39+787	40+084	BR-153	Sul	Porangatu	GO	Savana Arborizada	-	-	-	-	697.757	8.543.177	22	N/A
100	40+004	40+104	BR-153	Norte	Porangatu	GO	Savana Arborizada	-	-	-	-	698.208	8.543.275	22	N/A
101	41+564	42+107	BR-153	Norte	Porangatu	GO	Savana Arborizada	-	-	-	-	698.955	8.541.683	22	N/A

Nº	Km Inicial	Km Final	Rodovia	Sentido	Município	UF	Formação Florestal	Área de Serra	Unidade de Conservação	Áreas Alagadas Perenes	Área Protegida	X	Y	Zona UTM	Classificação de Sensibilidade
102	41+899	42+075	BR-153	Sul	Porangatu	GO	Savana Arborizada	-	-	-	-	698.841	8.541.413	22	N/A
103	41+987	42+445	BR-153	Sul	Porangatu	GO	Savana Arborizada	-	-	-	-	699.004	8.541.179	22	N/A
104	42+226	42+874	BR-153	Norte	Porangatu	GO	Savana Arborizada	-	-	-	-	699.258	8.540.855	22	N/A
105	42+473	42+614	BR-153	Sul	Porangatu	GO	Savana Arborizada	-	-	-	-	699.000	8.540.876	22	N/A
106	42+530	42+606	BR-153	Sul	Porangatu	GO	Savana Arborizada	-	-	-	-	699.113	8.540.911	22	N/A
107	42+605	42+727	BR-153	Norte	Porangatu	GO	Savana Arborizada	-	-	-	-	699.453	8.540.974	22	N/A
108	43+014	44+704	BR-153	Sul	Porangatu	GO	Savana Arborizada	-	-	-	-	699.882	8.539.834	22	N/A
109	43+056	43+294	BR-153	Sul	Porangatu	GO	Savana Arborizada	-	-	-	-	699.240	8.540.307	22	N/A
110	43+197	44+748	BR-153	Sul	Porangatu	GO	Savana Arborizada	-	-	-	-	699.743	8.539.515	22	N/A
111	43+354	43+531	BR-153	Sul	Porangatu	GO	Savana Arborizada	-	-	-	-	699.360	8.540.050	22	N/A
112	44+733	46+045	BR-153	Sul	Porangatu	GO	Savana Arborizada	-	-	-	-	700.238	8.538.390	22	N/A
113	45+253	45+906	BR-153	Sul	Porangatu	GO	Savana Arborizada	-	-	-	-	700.458	8.538.225	22	N/A
114	46+227	46+549	BR-153	Sul	Porangatu	GO	Savana Arborizada	-	-	-	-	700.481	8.537.342	22	N/A
115	46+317	49+936	BR-153	Sul	Porangatu	GO	Savana Arborizada	-	-	-	-	701.479	8.535.460	22	N/A
116	47+199	47+703	BR-153	Sul	Porangatu	GO	Savana Arborizada	-	-	-	-	700.837	8.536.371	22	N/A
117	47+272	47+500	BR-153	Sul	Porangatu	GO	Campo Úmido	-	Sim	-	-	700.781	8.536.429	22	Moderada
118	47+274	47+330	BR-153	Sul	Porangatu	GO	Savana Arborizada	-	-	-	-	701.118	8.536.618	22	N/A
119	48+099	50+231	BR-153	Sul	Porangatu	GO	Savana Arborizada	-	-	-	-	701.395	8.534.900	22	N/A
120	48+637	48+794	BR-153	Sul	Porangatu	GO	Campo Úmido	-	Sim	-	-	701.224	8.535.184	22	Moderada
121	50+260	51+063	BR-153	Sul	Porangatu	GO	Savana Arborizada	-	-	-	-	701.939	8.533.286	22	N/A
122	50+276	50+516	BR-153	Sul	Porangatu	GO	Savana Arborizada	-	-	-	-	701.723	8.533.533	22	N/A
123	50+322	51+059	BR-153	Sul	Porangatu	GO	Savana Arborizada	-	-	-	-	702.178	8.533.454	22	N/A
124	50+408	50+925	BR-153	Sul	Porangatu	GO	Campo Úmido	-	Sim	-	-	701.841	8.533.314	22	Moderada
125	50+676	51+060	BR-153	Norte	Porangatu	GO	Campo Úmido	-	Sim	-	-	702.246	8.533.232	22	Moderada
126	50+981	51+190	BR-153	Sul	Porangatu	GO	Campo Úmido	-	Sim	-	-	702.029	8.532.948	22	Moderada
127	51+069	51+186	BR-153	Sul	Porangatu	GO	Campo Úmido	-	Sim	-	-	702.204	8.532.952	22	Moderada
128	51+090	52+942	BR-153	Sul	Porangatu	GO	Savana Arborizada	-	-	-	-	702.455	8.531.916	22	N/A
129	51+145	53+010	BR-153	Norte	Porangatu	GO	Savana Arborizada	-	-	-	-	702.567	8.531.875	22	N/A
130	52+902	53+134	BR-153	Norte	Porangatu	GO	Savana Arborizada	-	-	-	-	703.015	8.531.234	22	N/A
131	53+215	53+366	BR-153	Sul	Porangatu	GO	Savana Arborizada	-	-	-	-	702.618	8.530.809	22	N/A
132	53+290	53+598	BR-153	Norte	Porangatu	GO	Savana Arborizada	-	-	-	-	703.139	8.530.803	22	N/A
133	54+392	56+257	BR-153	Sul	Porangatu	GO	Savana Arborizada	-	-	-	-	703.416	8.528.864	22	N/A
134	54+792	54+888	BR-153	Sul	Porangatu	GO	Campo Úmido	-	Sim	-	-	703.134	8.529.348	22	Moderada
135	55+150	55+259	BR-153	Norte	Porangatu	GO	Savana Arborizada	-	-	-	-	703.521	8.529.091	22	N/A
136	55+230	55+446	BR-153	Norte	Porangatu	GO	Campo Úmido	-	Sim	-	-	703.621	8.528.980	22	Moderada
137	55+342	55+570	BR-153	Norte	Porangatu	GO	Savana Arborizada	-	-	-	-	703.633	8.528.876	22	N/A
138	55+464	55+635	BR-153	Norte	Porangatu	GO	Campo Úmido	-	Sim	-	-	703.623	8.528.758	22	Moderada
139	56+375	56+544	BR-153	Sul	Porangatu	GO	Savana Arborizada	-	-	-	-	703.604	8.527.802	22	N/A
140	56+817	57+259	BR-153	Sul	Porangatu	GO	Savana Arborizada	-	-	-	-	703.650	8.527.330	22	N/A
141	57+185	57+471	BR-153	Sul	Porangatu	GO	Savana Arborizada	-	-	-	-	703.815	8.527.023	22	N/A
142	57+435	57+778	BR-153	Norte	Porangatu	GO	Savana Arborizada	-	-	-	-	703.990	8.526.699	22	N/A
143	57+533	58+428	BR-153	Sul	Porangatu	GO	Savana Arborizada	-	-	-	-	703.713	8.526.362	22	N/A
144	57+759	58+393	BR-153	Norte	Porangatu	GO	Savana Arborizada	-	-	-	-	703.834	8.526.234	22	N/A
145	57+807	57+861	BR-153	Norte	Porangatu	GO	Savana Arborizada	-	-	-	-	704.035	8.526.478	22	N/A
146	58+165	58+462	BR-153	Sul	Porangatu	GO	Campo Úmido	-	Sim	-	-	703.492	8.526.087	22	Moderada
147	58+268	58+831	BR-153	Sul	Porangatu	GO	Savana Arborizada	-	-	-	-	703.475	8.525.775	22	N/A
148	58+746	59+044	BR-153	Sul	Porangatu	GO	Campo Úmido	-	Sim	-	-	703.476	8.525.497	22	Moderada
149	58+859	59+526	BR-153	Sul	Porangatu	GO	Savana Arborizada	-	-	-	-	703.491	8.525.258	22	N/A
150	58+861	59+240	BR-153	Norte	Porangatu	GO	Campo Úmido	-	Sim	-	-	703.728	8.525.242	22	Moderada
151	58+909	59+311	BR-153	Sul	Porangatu	GO	Campo Úmido	-	Sim	-	-	703.366	8.525.302	22	Moderada
152	59+051	59+475	BR-153	Sul	Porangatu	GO	Savana Arborizada	-	-	-	-	703.709	8.525.046	22	N/A

Nº	Km Inicial	Km Final	Rodovia	Sentido	Município	UF	Formação Florestal	Área de Serra	Unidade de Conservação	Áreas Alagadas Perenes	Área Protegida	X	Y	Zona UTM	Classificação de Sensibilidade
153	59+713	60+297	BR-153	Norte	Porangatu	GO	Savana Arborizada	-	-	-	-	703.583	8.524.306	22	N/A
154	59+812	59+983	BR-153	Sul	Porangatu	GO	Savana Arborizada	-	-	-	-	703.219	8.524.512	22	N/A
155	60+099	60+634	BR-153	Norte	Porangatu	GO	Campo Úmido	-	Sim	-	-	703.469	8.523.940	22	Moderada
156	60+148	61+027	BR-153	Sul	Porangatu	GO	Savana Arborizada	-	-	-	-	703.274	8.523.867	22	N/A
157	60+846	61+228	BR-153	Sul	Porangatu	GO	Savana Arborizada	-	-	-	-	703.088	8.523.386	22	N/A
158	61+107	61+187	BR-153	Sul	Porangatu	GO	Savana Arborizada	-	-	-	-	703.169	8.523.253	22	N/A
159	61+224	61+624	BR-153	Norte	Porangatu	GO	Savana Arborizada	-	-	-	-	703.365	8.522.940	22	N/A
160	62+234	63+310	BR-153	Sul	Porangatu	GO	Savana Arborizada	-	-	-	-	702.927	8.521.678	22	N/A
161	62+359	63+106	BR-153	Norte	Porangatu	GO	Savana Arborizada	-	-	-	-	703.185	8.521.651	22	N/A
162	63+724	64+049	BR-153	Norte	Porangatu	GO	Savana Arborizada	-	-	-	-	703.016	8.520.536	22	N/A
163	64+029	64+119	BR-153	Norte	Porangatu	GO	Savana Arborizada	-	-	-	-	703.106	8.520.309	22	N/A
164	64+049	64+171	BR-153	Sul	Porangatu	GO	Savana Arborizada	-	-	-	-	702.714	8.520.330	22	N/A
165	64+327	66+181	BR-153	Sul	Porangatu	GO	Savana Arborizada	-	-	-	-	702.545	8.519.397	22	N/A
166	65+030	65+198	BR-153	Norte	Porangatu	GO	Savana Arborizada	-	-	-	-	702.714	8.519.313	22	N/A
167	65+267	66+066	BR-153	Norte	Porangatu	GO	Savana Arborizada	-	-	-	-	702.740	8.518.740	22	N/A
168	66+169	66+877	BR-153	Sul	Porangatu	GO	Savana Arborizada	-	-	-	-	702.510	8.517.835	22	N/A
169	66+190	67+130	BR-153	Sul	Porangatu	GO	Savana Arborizada	-	-	-	-	702.421	8.517.797	22	N/A
170	66+255	67+005	BR-153	Sul	Porangatu	GO	Savana Arborizada	-	-	-	-	702.211	8.517.899	22	N/A
171	67+146	67+333	BR-153	Norte	Porangatu	GO	Savana Arborizada	-	-	-	-	702.477	8.517.205	22	N/A
172	67+525	68+228	BR-153	Sul	Porangatu	GO	Savana Arborizada	-	-	-	-	702.151	8.516.599	22	N/A
173	68+085	68+244	BR-153	Norte	Porangatu	GO	Savana Arborizada	-	-	-	-	702.397	8.516.305	22	N/A
174	68+641	69+182	BR-153	Norte	Porangatu	GO	Savana Arborizada	-	-	-	-	702.558	8.515.553	22	N/A
175	69+595	69+743	BR-153	Norte	Porangatu	GO	Savana Arborizada	-	-	-	-	702.584	8.514.786	22	N/A
176	70+463	71+081	BR-153	Norte	Porangatu	GO	Campo Úmido	-	Sim	-	-	702.429	8.513.634	22	Moderada
177	70+675	70+937	BR-153	Norte	Porangatu	GO	Savana Arborizada	-	-	-	-	702.355	8.513.654	22	N/A
178	70+948	71+177	BR-153	Sul	Porangatu	GO	Campo Úmido	-	Sim	-	-	702.099	8.513.468	22	Moderada
179	71+605	71+825	BR-153	Norte	Porangatu	GO	Savana Arborizada	-	-	-	-	702.272	8.512.731	22	N/A
180	72+549	73+083	BR-153	Norte	Porangatu	GO	Savana Arborizada	-	-	-	-	702.080	8.511.756	22	N/A
181	72+757	73+576	BR-153	Norte	Porangatu	GO	Savana Arborizada	-	-	-	-	701.920	8.511.212	22	N/A
182	72+882	73+637	BR-153	Sul	Porangatu	GO	Savana Arborizada	-	-	-	-	701.711	8.511.201	22	N/A
183	74+251	75+070	BR-153	Norte	Porangatu	GO	Savana Arborizada	-	-	-	-	701.919	8.510.011	22	N/A
184	74+599	75+311	BR-153	Sul	Porangatu	GO	Savana Arborizada	-	-	-	-	701.604	8.509.570	22	N/A
185	74+991	75+340	BR-153	Norte	Porangatu	GO	Savana Arborizada	-	-	-	-	701.993	8.509.381	22	N/A
186	75+878	76+017	BR-153	Sul	Porangatu	GO	Savana Arborizada	-	-	-	-	701.480	8.508.604	22	N/A
187	76+120	76+495	BR-153	Norte	Porangatu	GO	Savana Arborizada	-	-	-	-	701.908	8.508.242	22	N/A
188	76+634	79+105	BR-153	Sul	Porangatu	GO	Savana Arborizada	-	-	-	-	702.506	8.506.405	22	N/A
189	76+672	77+913	BR-153	Norte	Porangatu	GO	Savana Arborizada	-	-	-	-	702.151	8.507.326	22	N/A
190	76+976	77+201	BR-153	Norte	Porangatu	GO	Savana Arborizada	-	-	-	-	702.227	8.507.614	22	N/A
191	77+961	78+586	BR-153	Norte	Porangatu	GO	Savana Arborizada	-	-	-	-	702.687	8.506.505	22	N/A
192	78+303	78+304	BR-153	Norte	Porangatu	GO	Savana Arborizada	-	-	-	-	702.744	8.506.535	22	N/A
193	78+330	79+433	BR-153	Norte	Porangatu	GO	Campo Úmido	-	Sim	-	-	703.037	8.506.134	22	Moderada
194	81+698	81+852	BR-153	Norte	Porangatu	GO	Savana Arborizada	-	-	-	-	704.583	8.503.587	22	N/A
195	81+723	82+514	BR-153	Sul	Porangatu	GO	Savana Arborizada	-	-	-	-	704.323	8.503.111	22	N/A
196	81+858	81+921	BR-153	Norte	Porangatu	GO	Savana Arborizada	-	-	-	-	704.619	8.503.475	22	N/A
197	82+353	82+468	BR-153	Norte	Porangatu	GO	Savana Arborizada	-	-	-	-	704.790	8.502.966	22	N/A
198	83+051	83+890	BR-153	Sul	Porangatu	GO	Savana Arborizada	-	-	-	-	705.074	8.501.871	22	N/A
199	84+139	84+325	BR-153	Sul	Porangatu	GO	Campo Úmido	-	Sim	-	-	705.443	8.501.160	22	Moderada
200	84+141	84+890	BR-153	Norte	Porangatu	GO	Savana Arborizada	-	-	-	-	705.966	8.501.323	22	N/A
201	84+305	86	BR-153	Sul	Porangatu	GO	Savana Arborizada	-	-	-	-	705.965	8.500.945	22	N/A
202	84+905	86	BR-153	Sul	Porangatu	GO	Savana Arborizada	-	-	-	-	706.353	8.501.178	22	N/A
203	86+000	86	BR-153	Sul	Porangatu/ Santa Tereza de Goiás	GO	Savana Arborizada	-	-	-	-	706.625	8.500.880	22	N/A

Nº	Km Inicial	Km Final	Rodovia	Sentido	Município	UF	Formação Florestal	Área de Serra	Unidade de Conservação	Áreas Alagadas Perenes	Área Protegida	X	Y	Zona UTM	Classificação de Sensibilidade
204	86+000	86+522	BR-153	Sul	Porangatu/ Santa Tereza de Goiás	GO	Contato Savana/Floresta Estacional	-	-	-	-	707.045	8.501.069	22	N/A
205	86+000	87+311	BR-153	Sul	Porangatu/ Santa Tereza de Goiás	GO	Contato Savana/Floresta Estacional	-	-	-	-	707.777	8.500.619	22	N/A
206	87+116	88+452	BR-153	Norte	Santa Tereza de Goiás	GO	Savana Arborizada	-	-	-	-	709.013	8.500.591	22	N/A
207	87+201	88+218	BR-153	Sul	Santa Tereza de Goiás	GO	Savana Arborizada	-	-	-	-	708.912	8.500.561	22	N/A
208	87+829	87+902	BR-153	Sul	Santa Tereza de Goiás	GO	Savana Arborizada	-	-	-	-	709.063	8.500.296	22	N/A
209	87+967	89+204	BR-153	Sul	Santa Tereza de Goiás	GO	Savana Arborizada	-	-	-	-	709.708	8.500.094	22	N/A
210	89+381	90+055	BR-153	Sul	Santa Tereza de Goiás	GO	Savana Arborizada	-	-	-	-	710.464	8.499.547	22	N/A
211	89+384	90+348	BR-153	Sul	Santa Tereza de Goiás	GO	Savana Arborizada	-	-	-	-	710.674	8.499.507	22	N/A
212	89+562	89+795	BR-153	Sul	Santa Tereza de Goiás	GO	Savana Arborizada	-	-	-	-	710.393	8.499.381	22	N/A
213	89+567	90+225	BR-153	Norte	Santa Tereza de Goiás	GO	Savana Arborizada	-	-	-	-	710.859	8.499.628	22	N/A
214	90+279	91+240	BR-153	Sul	Santa Tereza de Goiás	GO	Savana Arborizada	-	-	-	-	711.160	8.498.764	22	N/A
215	91+349	92+089	BR-153	Sul	Santa Tereza de Goiás	GO	Savana Arborizada	-	-	-	-	711.666	8.497.991	22	N/A
216	91+378	93+836	BR-153	Sul	Santa Tereza de Goiás	GO	Savana Arborizada	-	-	-	-	711.774	8.496.640	22	N/A
217	91+498	91+621	BR-153	Norte	Santa Tereza de Goiás	GO	Savana Arborizada	-	-	-	-	712.003	8.498.275	22	N/A
218	92+148	93+403	BR-153	Sul	Santa Tereza de Goiás	GO	Savana Arborizada	-	-	-	-	712.048	8.496.997	22	N/A
219	92+182	92+427	BR-153	Sul	Santa Tereza de Goiás	GO	Savana Arborizada	-	-	-	-	711.665	8.497.474	22	N/A
220	92+432	92+802	BR-153	Sul	Santa Tereza de Goiás	GO	Savana Arborizada	-	-	-	-	711.707	8.497.184	22	N/A
221	93+407	93+560	BR-153	Norte	Santa Tereza de Goiás	GO	Savana Arborizada	-	-	-	-	712.119	8.496.281	22	N/A
222	96+116	97+175	BR-153	Sul	Santa Tereza de Goiás	GO	Savana Arborizada	-	-	-	-	711.604	8.493.133	22	N/A
223	96+394	97+415	BR-153	Sul	Santa Tereza de Goiás	GO	Savana Arborizada	-	-	-	-	711.894	8.492.878	22	N/A
224	97+355	97+488	BR-153	Sul	Santa Tereza de Goiás	GO	Savana Arborizada	-	-	-	-	711.658	8.492.326	22	N/A
225	97+595	97+849	BR-153	Sul	Santa Tereza de Goiás	GO	Savana Arborizada	-	-	-	-	711.677	8.492.040	22	N/A
226	97+995	98+399	BR-153	Norte	Santa Tereza de Goiás	GO	Savana Arborizada	-	-	-	-	712.160	8.491.634	22	N/A
227	98+290	98+881	BR-153	Norte	Santa Tereza de Goiás	GO	Savana Arborizada	-	-	-	-	712.059	8.491.229	22	N/A
228	98+564	98+963	BR-153	Sul	Santa Tereza de Goiás	GO	Savana Arborizada	-	-	-	-	711.786	8.491.036	22	N/A
229	99+136	99+994	BR-153	Sul	Santa Tereza de Goiás	GO	Savana Arborizada	-	-	-	-	712.264	8.490.264	22	N/A
230	99+802	99+947	BR-153	Sul	Santa Tereza de Goiás	GO	Savana Arborizada	-	-	-	-	712.063	8.489.852	22	N/A
231	100+749	101+011	BR-153	Norte	Santa Tereza de Goiás	GO	Campo Úmido	-	Sim	-	-	712.854	8.489.138	22	Moderada
232	101+145	104+283	BR-153	Sul	Santa Tereza de Goiás	GO	Savana Arborizada	-	-	-	-	713.366	8.487.717	22	N/A
233	101+359	103+495	BR-153	Sul	Santa Tereza de Goiás	GO	Savana Arborizada	-	-	-	-	713.240	8.487.686	22	N/A
234	101+984	102+084	BR-153	Norte	Santa Tereza de Goiás	GO	Savana Arborizada	-	-	-	-	713.259	8.488.056	22	N/A
235	102+049	102+147	BR-153	Norte	Santa Tereza de Goiás	GO	Campo Úmido	-	Sim	-	-	713.396	8.488.050	22	Moderada
236	102+630	102+726	BR-153	Sul	Santa Tereza de Goiás	GO	Savana Arborizada	-	-	-	-	713.208	8.487.326	22	N/A
237	102+768	102+847	BR-153	Sul	Santa Tereza de Goiás	GO	Savana Arborizada	-	-	-	-	713.272	8.487.194	22	N/A
238	102+884	102+949	BR-153	Sul	Santa Tereza de Goiás	GO	Savana Arborizada	-	-	-	-	713.403	8.487.136	22	N/A
239	103+097	103+173	BR-153	Norte	Santa Tereza de Goiás	GO	Savana Arborizada	-	-	-	-	713.870	8.487.126	22	N/A
240	103+194	103+266	BR-153	Sul	Santa Tereza de Goiás	GO	Savana Arborizada	-	-	-	-	713.578	8.486.880	22	N/A
241	103+411	103+492	BR-153	Norte	Santa Tereza de Goiás	GO	Savana Arborizada	-	-	-	-	714.020	8.486.781	22	N/A
242	103+525	103+610	BR-153	Norte	Santa Tereza de Goiás	GO	Savana Arborizada	-	-	-	-	714.057	8.486.640	22	N/A
243	103+525	104+711	BR-153	Sul	Santa Tereza de Goiás	GO	Savana Arborizada	-	-	-	-	713.720	8.485.938	22	N/A
244	103+736	103+820	BR-153	Norte	Santa Tereza de Goiás	GO	Savana Arborizada	-	-	-	-	713.982	8.486.415	22	N/A
245	103+818	103+970	BR-153	Sul	Santa Tereza de Goiás	GO	Savana Arborizada	-	-	-	-	713.639	8.486.250	22	N/A
246	104+601	106+373	BR-153	Norte	Santa Tereza de Goiás	GO	Savana Arborizada	-	-	-	-	714.075	8.484.672	22	N/A
247	104+839	105+609	BR-153	Sul	Santa Tereza de Goiás	GO	Savana Arborizada	-	-	-	-	713.862	8.484.898	22	N/A
248	105+183	105+324	BR-153	Sul	Santa Tereza de Goiás	GO	Savana Arborizada	-	-	-	-	713.663	8.484.879	22	N/A
249	105+615	105+773	BR-153	Sul	Santa Tereza de Goiás	GO	Savana Arborizada	-	-	-	-	713.917	8.484.476	22	N/A
250	105+891	106+243	BR-153	Sul	Santa Tereza de Goiás	GO	Savana Arborizada	-	-	-	-	713.975	8.484.073	22	N/A
251	106+292	106+659	BR-153	Sul	Santa Tereza de Goiás	GO	Savana Arborizada	-	-	-	-	713.912	8.483.714	22	N/A
252	106+314	106+791	BR-153	Norte	Santa Tereza de Goiás	GO	Savana Arborizada	-	-	-	-	714.085	8.483.655	22	N/A
253	107+301	107+851	BR-153	Norte	Santa Tereza de Goiás	GO	Savana Arborizada	-	-	-	-	714.100	8.482.550	22	N/A
254	107+312	109+490	BR-153	Sul	Santa Tereza de Goiás	GO	Savana Arborizada	-	-	-	-	713.689	8.481.824	22	N/A

Nº	Km Inicial	Km Final	Rodovia	Sentido	Município	UF	Formação Florestal	Área de Serra	Unidade de Conservação	Áreas Alagadas Perenes	Área Protegida	X	Y	Zona UTM	Classificação de Sensibilidade
255	107+432	107+530	BR-153	Norte	Santa Tereza de Goiás	GO	Savana Arborizada	-	-	-	-	714.200	8.482.687	22	N/A
256	107+541	107+644	BR-153	Norte	Santa Tereza de Goiás	GO	Savana Arborizada	-	-	-	-	714.254	8.482.584	22	N/A
257	107+995	109+014	BR-153	Norte	Santa Tereza de Goiás	GO	Savana Arborizada	-	-	-	-	713.954	8.481.652	22	N/A
258	109+031	109+167	BR-153	Norte	Santa Tereza de Goiás	GO	Savana Arborizada	-	-	-	-	713.840	8.481.039	22	N/A
259	109+074	109+451	BR-153	Norte	Santa Tereza de Goiás	GO	Savana Arborizada	-	-	-	-	713.586	8.481.000	22	N/A
260	109+447	109+658	BR-153	Norte	Santa Tereza de Goiás	GO	Savana Arborizada	-	-	-	-	713.532	8.480.716	22	N/A
261	109+584	109+735	BR-153	Norte	Santa Tereza de Goiás	GO	Savana Arborizada	-	-	-	-	713.511	8.480.603	22	N/A
262	109+646	110+246	BR-153	Sul	Santa Tereza de Goiás	GO	Savana Arborizada	-	-	-	-	713.160	8.480.439	22	N/A
263	109+814	111+037	BR-153	Norte	Santa Tereza de Goiás	GO	Savana Arborizada	-	-	-	-	713.154	8.480.156	22	N/A
264	110+020	110+163	BR-153	Sul	Santa Tereza de Goiás	GO	Savana Arborizada	-	-	-	-	712.930	8.480.404	22	N/A
265	110+271	110+992	BR-153	Sul	Santa Tereza de Goiás	GO	Savana Arborizada	-	-	-	-	712.934	8.479.840	22	N/A
266	110+396	110+524	BR-153	Norte	Santa Tereza de Goiás	GO	Savana Arborizada	-	-	-	-	713.210	8.479.883	22	N/A
267	110+818	110+911	BR-153	Norte	Santa Tereza de Goiás	GO	Savana Arborizada	-	-	-	-	713.163	8.479.606	22	N/A
268	111+047	111+626	BR-153	Sul	Santa Tereza de Goiás	GO	Savana Arborizada	-	-	-	-	713.146	8.479.059	22	N/A
269	111+358	111+438	BR-153	Sul	Santa Tereza de Goiás	GO	Savana Arborizada	-	-	-	-	712.760	8.479.004	22	N/A
270	111+422	112+325	BR-153	Sul	Santa Tereza de Goiás	GO	Savana Arborizada	-	-	-	-	713.015	8.478.667	22	N/A
271	111+640	111+810	BR-153	Norte	Santa Tereza de Goiás	GO	Savana Arborizada	-	-	-	-	713.089	8.478.740	22	N/A
272	111+917	112+297	BR-153	Sul	Santa Tereza de Goiás	GO	Savana Arborizada	-	-	-	-	713.158	8.478.376	22	N/A
273	112+200	112+300	BR-153	Sul	Santa Tereza de Goiás	GO	Savana Arborizada	-	-	-	-	712.932	8.478.181	22	N/A
274	112+511	114+063	BR-153	Sul	Estrela do Norte/ Santa Tereza de Goiás	GO	Savana Arborizada	-	-	-	-	712.983	8.477.247	22	N/A
275	112+639	113+921	BR-153	Sul	Estrela do Norte/ Santa Tereza de Goiás	GO	Savana Arborizada	-	-	-	-	713.146	8.477.186	22	N/A
276	112+959	113+067	BR-153	Sul	Estrela do Norte/ Santa Tereza de Goiás	GO	Savana Arborizada	-	-	-	-	712.872	8.477.534	22	N/A
277	113+879	114+014	BR-153	Sul	Estrela do Norte	GO	Campo Úmido	-	Sim	-	-	712.690	8.476.615	22	Moderada
278	113+992	115+320	BR-153	Sul	Estrela do Norte	GO	Savana Arborizada	-	-	-	-	712.776	8.475.846	22	N/A
279	114+247	114+976	BR-153	Sul	Estrela do Norte	GO	Savana Arborizada	-	-	-	-	712.584	8.475.853	22	N/A
280	114+285	115+531	BR-153	Norte	Estrela do Norte	GO	Savana Arborizada	-	-	-	-	712.899	8.475.665	22	N/A
281	114+989	119+365	BR-153	Sul	Estrela do Norte	GO	Savana Arborizada	-	-	-	-	712.122	8.473.644	22	N/A
282	115+037	115+157	BR-153	Sul	Estrela do Norte	GO	Savana Arborizada	-	-	-	-	712.417	8.475.481	22	N/A
283	115+166	115+527	BR-153	Norte	Estrela do Norte	GO	Campo Úmido	-	Sim	-	-	712.823	8.475.130	22	Moderada
284	115+316	118+129	BR-153	Sul	Estrela do Norte	GO	Savana Arborizada	-	-	-	-	712.371	8.473.677	22	N/A
285	115+592	115+593	BR-153	Norte	Estrela do Norte	GO	Savana Arborizada	-	-	-	-	712.626	8.474.934	22	N/A
286	115+593	115+595	BR-153	Norte	Estrela do Norte	GO	Savana Arborizada	-	-	-	-	712.626	8.474.933	22	N/A
287	118+201	123+184	BR-153	Sul	Estrela do Norte	GO	Savana Arborizada	-	-	-	-	711.648	8.470.312	22	N/A
288	119+376	124+473	BR-153	Sul	Estrela do Norte	GO	Savana Arborizada	-	-	-	-	710.928	8.468.277	22	N/A
289	120+924	121+065	BR-153	Norte	Estrela do Norte	GO	Savana Arborizada	-	-	-	-	711.574	8.469.621	22	N/A
290	122+212	122+348	BR-153	Sul	Estrela do Norte	GO	Savana Arborizada	-	-	-	-	710.865	8.468.471	22	N/A
291	123+200	124+681	BR-153	Norte	Estrela do Norte	GO	Savana Arborizada	-	-	-	-	710.847	8.466.656	22	N/A
292	124+709	127+346	BR-153	Sul	Estrela do Norte	GO	Savana Arborizada	-	-	-	-	710.146	8.464.820	22	N/A
293	124+767	125+712	BR-153	Sul	Estrela do Norte	GO	Savana Arborizada	-	-	-	-	710.541	8.465.578	22	N/A
294	125+152	125+276	BR-153	Norte	Estrela do Norte	GO	Savana Arborizada	-	-	-	-	710.648	8.465.519	22	N/A
295	125+317	125+572	BR-153	Norte	Estrela do Norte	GO	Savana Arborizada	-	-	-	-	710.663	8.465.270	22	N/A
296	125+897	126+349	BR-153	Norte	Estrela do Norte	GO	Savana Arborizada	-	-	-	-	710.387	8.464.691	22	N/A
297	126+209	126+398	BR-153	Sul	Estrela do Norte	GO	Campo Úmido	-	Sim	-	-	709.979	8.464.529	22	Moderada
298	126+896	127+075	BR-153	Norte	Estrela do Norte	GO	Savana Arborizada	-	-	-	-	710.290	8.463.801	22	N/A
299	127+341	128+535	BR-153	Norte	Estrela do Norte	GO	Savana Arborizada	-	-	-	-	709.914	8.463.076	22	N/A
300	127+380	127+559	BR-153	Norte	Estrela do Norte	GO	Campo Úmido	-	Sim	-	-	710.106	8.463.311	22	Moderada
301	127+754	128+165	BR-153	Sul	Estrela do Norte	GO	Savana Arborizada	-	-	-	-	709.680	8.462.886	22	N/A
302	128+301	131+218	BR-153	Sul	Estrela do Norte/ Mara Rosa	GO	Savana Arborizada	-	-	-	-	708.924	8.461.216	22	N/A
303	128+557	129+430	BR-153	Norte	Estrela do Norte	GO	Savana Arborizada	-	-	-	-	709.375	8.461.883	22	N/A
304	129+219	129+540	BR-153	Norte	Estrela do Norte	GO	Savana Arborizada	-	-	-	-	709.492	8.461.513	22	N/A

Nº	Km Inicial	Km Final	Rodovia	Sentido	Município	UF	Formação Florestal	Área de Serra	Unidade de Conservação	Áreas Alagadas Perenes	Área Protegida	X	Y	Zona UTM	Classificação de Sensibilidade
305	129+595	129+959	BR-153	Norte	Estrela do Norte/ Mara Rosa	GO	Savana Arborizada	-	-	-	-	709.163	8.461.178	22	N/A
306	130+086	130+605	BR-153	Norte	Estrela do Norte/ Mara Rosa	GO	Campo Úmido	-	Sim	-	-	709.077	8.460.674	22	Moderada
307	130+198	130+847	BR-153	Sul	Estrela do Norte/ Mara Rosa	GO	Savana Arborizada	-	-	-	-	708.911	8.460.385	22	N/A
308	130+876	131+262	BR-153	Norte	Estrela do Norte/ Mara Rosa	GO	Savana Arborizada	-	-	-	-	708.812	8.459.939	22	N/A
309	131+300	136+014	BR-153	Sul	Estrela do Norte/ Mara Rosa	GO	Savana Arborizada	-	-	-	-	707.240	8.457.763	22	N/A
310	131+505	131+977	BR-153	Norte	Mara Rosa	GO	Savana Arborizada	-	-	-	-	708.381	8.459.401	22	N/A
311	131+586	131+722	BR-153	Norte	Mara Rosa	GO	Savana Arborizada	-	-	-	-	708.525	8.459.405	22	N/A
312	131+606	131+823	BR-153	Norte	Mara Rosa	GO	Savana Arborizada	-	-	-	-	708.576	8.459.273	22	N/A
313	131+777	132+015	BR-153	Norte	Mara Rosa	GO	Campo Úmido	-	Sim	-	-	708.415	8.459.180	22	Moderada
314	132+102	132+208	BR-153	Norte	Mara Rosa	GO	Campo Úmido	-	Sim	-	-	708.341	8.458.910	22	Moderada
315	132+184	134+256	BR-153	Sul	Mara Rosa	GO	Savana Arborizada	-	-	-	-	707.606	8.457.869	22	N/A
316	132+215	132+458	BR-153	Norte	Mara Rosa	GO	Savana Arborizada	-	-	-	-	708.218	8.458.761	22	N/A
317	134+252	135+028	BR-153	Sul	Mara Rosa	GO	Savana Arborizada	-	-	-	-	706.872	8.456.874	22	N/A
318	134+714	136+747	BR-153	Sul	Mara Rosa	GO	Savana Arborizada	-	-	-	-	706.596	8.455.754	22	N/A
319	134+788	134+947	BR-153	Sul	Mara Rosa	GO	Savana Arborizada	-	-	-	-	706.525	8.456.809	22	N/A
320	135+401	135+520	BR-153	Sul	Mara Rosa	GO	Savana Arborizada	-	-	-	-	706.363	8.456.212	22	N/A
321	135+547	135+763	BR-153	Sul	Mara Rosa	GO	Savana Arborizada	-	-	-	-	706.357	8.456.043	22	N/A
322	135+605	138+671	BR-153	Sul	Mara Rosa	GO	Savana Arborizada	-	-	-	-	706.145	8.454.466	22	N/A
323	136+625	136+684	BR-153	Norte	Mara Rosa	GO	Campo Úmido	-	Sim	-	-	706.547	8.454.992	22	Moderada
324	136+877	136+941	BR-153	Norte	Mara Rosa	GO	Campo Úmido	-	Sim	-	-	706.500	8.454.739	22	Moderada
325	137+054	138+709	BR-153	Sul	Mara Rosa	GO	Savana Arborizada	-	-	-	-	706.413	8.453.781	22	N/A
326	138+579	139+407	BR-153	Sul	Mara Rosa	GO	Savana Arborizada	-	-	-	-	706.083	8.452.668	22	N/A
327	138+860	140+318	BR-153	Sul	Mara Rosa	GO	Savana Arborizada	-	-	-	-	706.421	8.452.254	22	N/A
328	138+933	139+141	BR-153	Sul	Mara Rosa	GO	Savana Arborizada	-	-	-	-	706.027	8.452.591	22	N/A
329	139+238	140+077	BR-153	Sul	Mara Rosa	GO	Savana Arborizada	-	-	-	-	706.221	8.452.111	22	N/A
330	139+367	139+774	BR-153	Sul	Mara Rosa	GO	Campo Úmido	-	Sim	-	-	706.130	8.452.087	22	Moderada
331	139+372	139+935	BR-153	Norte	Mara Rosa	GO	Campo Úmido	-	Sim	-	-	706.518	8.452.108	22	Moderada
332	139+427	139+690	BR-153	Sul	Mara Rosa	GO	Savana Arborizada	-	-	-	-	706.080	8.452.075	22	N/A
333	139+487	139+806	BR-153	Sul	Mara Rosa	GO	Campo Úmido	-	Sim	-	-	706.275	8.451.982	22	Moderada
334	139+593	139+794	BR-153	Norte	Mara Rosa	GO	Savana Arborizada	-	-	-	-	706.547	8.452.035	22	N/A
335	140+107	140+393	BR-153	Norte	Mara Rosa	GO	Campo Úmido	-	Sim	-	-	706.693	8.451.506	22	Moderada
336	141+740	145+195	BR-153	Sul	Mara Rosa/ Campinorte	GO	Savana Arborizada	-	-	-	-	706.734	8.449.001	22	N/A
337	142+339	142+491	BR-153	Sul	Campinorte	GO	Savana Arborizada	-	-	-	-	706.400	8.449.366	22	N/A
338	143+414	144+856	BR-153	Sul	Campinorte	GO	Savana Arborizada	-	-	-	-	706.307	8.447.480	22	N/A
339	144+395	144+856	BR-153	Sul	Campinorte	GO	Campo Úmido	-	Sim	-	-	706.244	8.447.116	22	Moderada
340	144+431	144+736	BR-153	Sul	Campinorte	GO	Savana Arborizada	-	-	-	-	706.342	8.447.188	22	N/A
341	145+163	145+982	BR-153	Sul	Campinorte	GO	Savana Arborizada	-	-	-	-	706.333	8.446.184	22	N/A
342	145+214	147+335	BR-153	Norte	Campinorte	GO	Savana Arborizada	-	-	-	-	706.200	8.445.003	22	N/A
343	145+370	145+787	BR-153	Sul	Campinorte	GO	Campo Úmido	-	Sim	-	-	706.206	8.446.229	22	Moderada
344	145+479	145+759	BR-153	Sul	Campinorte	GO	Savana Arborizada	-	-	-	-	706.151	8.446.155	22	N/A
345	145+761	145+807	BR-153	Sul	Campinorte	GO	Savana Arborizada	-	-	-	-	706.142	8.446.008	22	N/A
346	146+039	148+199	BR-153	Sul	Campinorte	GO	Savana Arborizada	-	-	-	-	705.793	8.444.602	22	N/A
347	146+489	146+654	BR-153	Norte	Campinorte	GO	Savana Arborizada	-	-	-	-	706.448	8.445.147	22	N/A
348	147+158	147+932	BR-153	Sul	Campinorte	GO	Savana Arborizada	-	-	-	-	705.976	8.444.238	22	N/A
349	148+227	148+707	BR-153	Norte	Campinorte	GO	Savana Arborizada	-	-	-	-	705.650	8.443.431	22	N/A
350	148+268	148+995	BR-153	Sul	Campinorte	GO	Savana Arborizada	-	-	-	-	705.377	8.443.241	22	N/A
351	148+511	148+836	BR-153	Norte	Campinorte	GO	Campo Úmido	-	Sim	-	-	705.636	8.443.185	22	Moderada
352	148+726	148+908	BR-153	Sul	Campinorte	GO	Campo Úmido	-	Sim	-	-	705.288	8.443.118	22	Moderada
353	148+745	149+993	BR-153	Norte	Campinorte	GO	Savana Arborizada	-	-	-	-	705.516	8.442.795	22	N/A
354	148+865	149+269	BR-153	Sul	Campinorte	GO	Savana Arborizada	-	-	-	-	705.190	8.442.884	22	N/A

Nº	Km Inicial	Km Final	Rodovia	Sentido	Município	UF	Formação Florestal	Área de Serra	Unidade de Conservação	Áreas Alagadas Perenes	Área Protegida	X	Y	Zona UTM	Classificação de Sensibilidade
355	149+013	149+722	BR-153	Sul	Campinorte	GO	Savana Arborizada	-	-	-	-	705.308	8.442.559	22	N/A
356	149+046	149+439	BR-153	Sul	Campinorte	GO	Campo Úmido	-	Sim	-	-	705.187	8.442.665	22	Moderada
357	149+644	150+038	BR-153	Norte	Campinorte	GO	Campo Úmido	-	Sim	-	-	705.353	8.442.093	22	Moderada
358	149+711	150+040	BR-153	Sul	Campinorte	GO	Campo Úmido	-	Sim	-	-	705.098	8.442.072	22	Moderada
359	149+888	150+011	BR-153	Sul	Campinorte	GO	Savana Arborizada	-	-	-	-	705.146	8.441.996	22	N/A
360	150+074	151+263	BR-153	Norte	Campinorte	GO	Savana Arborizada	-	-	-	-	705.283	8.441.250	22	N/A
361	150+233	150+916	BR-153	Norte	Campinorte	GO	Campo Úmido	-	Sim	-	-	705.247	8.441.329	22	Moderada
362	150+396	151+213	BR-153	Norte	Campinorte	GO	Campo Úmido	-	Sim	-	-	705.289	8.441.056	22	Moderada
363	150+529	150+739	BR-153	Norte	Campinorte	GO	Savana Arborizada	-	-	-	-	705.354	8.441.256	22	N/A
364	150+969	151+185	BR-153	Norte	Campinorte	GO	Campo Úmido	-	Sim	-	-	705.122	8.440.884	22	Moderada
365	150+973	151+231	BR-153	Sul	Campinorte	GO	Savana Arborizada	-	-	-	-	704.946	8.440.875	22	N/A
366	150+973	151+301	BR-153	Sul	Campinorte	GO	Campo Úmido	-	Sim	-	-	704.887	8.440.855	22	Moderada
367	151+057	151+536	BR-153	Sul	Campinorte	GO	Savana Arborizada	-	-	-	-	704.777	8.440.697	22	N/A
368	151+103	151+329	BR-153	Sul	Campinorte	GO	Campo Úmido	-	Sim	-	-	704.742	8.440.786	22	Moderada
369	151+316	151+867	BR-153	Sul	Campinorte	GO	Campo Úmido	-	Sim	-	-	704.689	8.440.354	22	Moderada
370	151+529	151+620	BR-153	Sul	Campinorte	GO	Savana Arborizada	-	-	-	-	704.662	8.440.435	22	N/A
371	152+253	152+945	BR-153	Norte	Campinorte	GO	Savana Arborizada	-	-	-	-	704.741	8.439.395	22	N/A
372	152+997	153+666	BR-153	Sul	Campinorte	GO	Savana Arborizada	-	-	-	-	704.608	8.438.563	22	N/A
373	154+317	155+633	BR-153	Sul	Campinorte	GO	Savana Arborizada	-	-	-	-	703.751	8.436.988	22	N/A
374	154+440	155+683	BR-153	Sul	Campinorte	GO	Savana Arborizada	-	-	-	-	704.067	8.437.068	22	N/A
375	157+084	158+116	BR-153	Sul	Campinorte	GO	Savana Arborizada	-	-	-	-	702.898	8.434.863	22	N/A
376	157+287	157+820	BR-153	Norte	Campinorte	GO	Savana Arborizada	-	-	-	-	703.142	8.434.711	22	N/A
377	160+716	161+974	BR-153	Sul	Campinorte	GO	Savana Arborizada	-	-	-	-	702.031	8.430.833	22	N/A
378	160+978	161+193	BR-153	Norte	Campinorte	GO	Campo Úmido	-	Sim	-	-	702.397	8.431.303	22	Moderada
379	161+006	161+361	BR-153	Norte	Campinorte	GO	Savana Arborizada	-	-	-	-	702.328	8.431.160	22	N/A
380	161+979	162+824	BR-153	Norte	Campinorte	GO	Savana Arborizada	-	-	-	-	702.158	8.430.165	22	N/A
381	161+992	163+338	BR-153	Sul	Campinorte	GO	Savana Arborizada	-	-	-	-	701.856	8.429.903	22	N/A
382	163+383	164+420	BR-153	Sul	Campinorte	GO	Savana Arborizada	-	-	-	-	701.713	8.428.658	22	N/A
383	164+519	166+544	BR-153	Sul	Campinorte	GO	Savana Arborizada	-	-	-	-	701.366	8.426.946	22	N/A
384	164+609	167+266	BR-153	Sul	Campinorte	GO	Savana Arborizada	-	-	-	-	701.582	8.426.454	22	N/A
385	167+067	167+241	BR-153	Norte	Campinorte	GO	Savana Arborizada	-	-	-	-	701.311	8.425.293	22	N/A
386	167+153	168+485	BR-153	Sul	Campinorte	GO	Savana Arborizada	-	-	-	-	701.030	8.424.635	22	N/A
387	167+447	167+651	BR-153	Sul	Campinorte	GO	Savana Arborizada	-	-	-	-	700.880	8.425.029	22	N/A
388	167+450	167+625	BR-153	Norte	Campinorte	GO	Savana Arborizada	-	-	-	-	701.271	8.424.902	22	N/A
389	167+572	168+201	BR-153	Sul	Campinorte	GO	Savana Arborizada	-	-	-	-	700.840	8.424.542	22	N/A
390	167+701	167+879	BR-153	Norte	Campinorte	GO	Campo Úmido	-	Sim	-	-	701.162	8.424.643	22	Moderada
391	168+126	168+572	BR-153	Sul	Campinorte	GO	Campo Úmido	-	Sim	-	-	700.735	8.424.229	22	Moderada
392	168+637	168+700	BR-153	Sul	Campinorte	GO	Savana Arborizada	-	-	-	-	700.509	8.423.944	22	N/A
393	169+021	169+523	BR-153	Norte	Campinorte	GO	Savana Arborizada	-	-	-	-	700.760	8.423.246	22	N/A
394	169+079	169+551	BR-153	Sul	Campinorte	GO	Campo Úmido	-	Sim	-	-	700.436	8.423.294	22	Moderada
395	169+129	169+295	BR-153	Sul	Campinorte	GO	Savana Arborizada	-	-	-	-	700.482	8.423.389	22	N/A
396	169+357	169+479	BR-153	Sul	Campinorte	GO	Savana Arborizada	-	-	-	-	700.320	8.423.235	22	N/A
397	169+930	170+164	BR-153	Norte	Campinorte	GO	Savana Arborizada	-	-	-	-	700.573	8.422.507	22	N/A
398	170+120	170+340	BR-153	Sul	Campinorte	GO	Savana Arborizada	-	-	-	-	700.121	8.422.408	22	N/A
399	170+128	170+680	BR-153	Norte	Campinorte	GO	Campo Úmido	-	Sim	-	-	700.393	8.422.213	22	Moderada
400	170+142	170+237	BR-153	Sul	Campinorte	GO	Campo Úmido	-	Sim	-	-	700.213	8.422.437	22	Moderada
401	170+218	170+367	BR-153	Sul	Campinorte	GO	Campo Úmido	-	Sim	-	-	700.261	8.422.311	22	Moderada
402	170+381	171+053	BR-153	Sul	Campinorte	GO	Campo Úmido	-	Sim	-	-	700.036	8.421.981	22	Moderada
403	170+447	170+770	BR-153	Norte	Campinorte	GO	Campo Úmido	-	Sim	-	-	700.422	8.421.908	22	Moderada
404	170+581	170+799	BR-153	Norte	Campinorte	GO	Savana Arborizada	-	-	-	-	700.259	8.421.911	22	N/A
405	170+589	171+037	BR-153	Sul	Campinorte	GO	Savana Arborizada	-	-	-	-	700.060	8.421.830	22	N/A

Nº	Km Inicial	Km Final	Rodovia	Sentido	Município	UF	Formação Florestal	Área de Serra	Unidade de Conservação	Áreas Alagadas Perenes	Área Protegida	X	Y	Zona UTM	Classificação de Sensibilidade
406	170+843	171+287	BR-153	Norte	Campinorte	GO	Savana Arborizada	-	-	-	-	700.175	8.421.580	22	N/A
407	171+160	171+613	BR-153	Norte	Campinorte	GO	Campo Úmido	-	Sim	-	-	700.186	8.421.178	22	Moderada
408	171+587	171+922	BR-153	Norte	Campinorte	GO	Savana Arborizada	-	-	-	-	700.048	8.420.879	22	N/A
409	172+495	172+916	BR-153	Norte	Campinorte	GO	Campo Úmido	-	Sim	-	-	699.737	8.419.922	22	Moderada
410	173+146	173+207	BR-153	Sul	Campinorte	GO	Savana Arborizada	-	-	-	-	699.244	8.419.594	22	N/A
411	173+301	173+687	BR-153	Sul	Campinorte	GO	Savana Arborizada	-	-	-	-	699.328	8.419.193	22	N/A
412	174+888	175+166	BR-153	Norte	Campinorte	GO	Savana Arborizada	-	-	-	-	699.934	8.417.668	22	N/A
413	176+405	177+080	BR-153	Norte	Campinorte	GO	Savana Arborizada	-	-	-	-	699.555	8.416.042	22	N/A
414	176+931	177+139	BR-153	Sul	Campinorte	GO	Savana Arborizada	-	-	-	-	699.276	8.415.759	22	N/A
415	177+431	177+672	BR-153	Norte	Campinorte	GO	Savana Arborizada	-	-	-	-	699.428	8.415.211	22	N/A
416	177+744	177+887	BR-153	Sul	Campinorte	GO	Savana Arborizada	-	-	-	-	699.168	8.414.998	22	N/A
417	177+755	177+845	BR-153	Norte	Campinorte	GO	Savana Arborizada	-	-	-	-	699.413	8.414.959	22	N/A
418	178+047	178+216	BR-153	Sul	Campinorte	GO	Savana Arborizada	-	-	-	-	699.049	8.414.705	22	N/A
419	178+388	178+667	BR-153	Sul	Campinorte	GO	Savana Arborizada	-	-	-	-	698.959	8.414.327	22	N/A
420	178+669	179+100	BR-153	Norte	Campinorte	GO	Savana Arborizada	-	-	-	-	699.147	8.413.910	22	N/A
421	178+795	178+991	BR-153	Sul	Campinorte	GO	Savana Arborizada	-	-	-	-	698.798	8.413.956	22	N/A
422	178+802	178+935	BR-153	Sul	Campinorte	GO	Savana Arborizada	-	-	-	-	698.655	8.414.028	22	N/A
423	178+944	179+285	BR-153	Sul	Campinorte	GO	Savana Arborizada	-	-	-	-	698.621	8.413.796	22	N/A
424	179+187	180+902	BR-153	Norte	Campinorte	GO	Savana Arborizada	-	-	-	-	698.807	8.412.857	22	N/A
425	179+447	180+329	BR-153	Sul	Campinorte	GO	Savana Arborizada	-	-	-	-	698.590	8.413.061	22	N/A
426	180+357	180+819	BR-153	Sul	Campinorte	GO	Savana Arborizada	-	-	-	-	698.429	8.412.280	22	N/A
427	180+687	181+200	BR-153	Sul	Campinorte	GO	Savana Arborizada	-	-	-	-	698.403	8.411.926	22	N/A
428	180+708	181+700	BR-153	Norte	Campinorte	GO	Savana Arborizada	-	-	-	-	698.791	8.411.611	22	N/A
429	181	181+419	BR-153	Sul	Campinorte	GO	Campo Úmido	-	Sim	-	-	698.397	8.411.639	22	Moderada
430	181+234	181+453	BR-153	Norte	Campinorte	GO	Campo Úmido	-	Sim	-	-	698.641	8.411.526	22	Moderada
431	181+319	181+635	BR-153	Sul	Campinorte	GO	Savana Arborizada	-	-	-	-	698.482	8.411.440	22	N/A
432	181+555	181+738	BR-153	Norte	Campinorte	GO	Campo Úmido	-	Sim	-	-	698.770	8.411.235	22	Moderada
433	182+839	183+576	BR-153	Sul	Campinorte/ Uruaçu	GO	Savana Arborizada	-	-	-	-	698.579	8.409.678	22	N/A
434	182+891	183+622	BR-153	Sul	Campinorte/ Uruaçu	GO	Savana Arborizada	-	-	-	-	698.711	8.409.667	22	N/A
435	183+235	184+039	BR-153	Sul	Campinorte/ Uruaçu	GO	Savana Arborizada	-	-	-	-	698.451	8.409.244	22	N/A
436	183+884	184+061	BR-153	Norte	Uruaçu	GO	Savana Arborizada	-	-	-	-	698.680	8.408.914	22	N/A
437	184+033	184+406	BR-153	Sul	Uruaçu	GO	Savana Arborizada	-	-	-	-	698.364	8.408.675	22	N/A
438	184+457	184+904	BR-153	Sul	Uruaçu	GO	Savana Arborizada	-	-	-	-	698.466	8.408.265	22	N/A
439	184+547	184+986	BR-153	Sul	Uruaçu	GO	Savana Arborizada	-	-	-	-	698.756	8.408.135	22	N/A
440	184+760	184+764	BR-153	Norte	Uruaçu	GO	Savana Arborizada	-	-	-	-	698.767	8.408.123	22	N/A
441	185+932	187+535	BR-153	Sul	Uruaçu	GO	Savana Arborizada	-	-	-	-	698.526	8.406.196	22	N/A
442	186+543	186+722	BR-153	Sul	Uruaçu	GO	Campo Úmido	-	Sim	-	-	698.430	8.406.245	22	Moderada
443	187+199	187+739	BR-153	Norte	Uruaçu	GO	Savana Arborizada	-	-	-	-	698.820	8.405.401	22	N/A
444	187+844	188+067	BR-153	Sul	Uruaçu	GO	Campo Úmido	-	Sim	-	-	698.597	8.404.947	22	Moderada
445	187+882	188+329	BR-153	Norte	Uruaçu	GO	Campo Úmido	-	Sim	-	-	698.835	8.404.776	22	Moderada
446	187+939	188+198	BR-153	Norte	Uruaçu	GO	Savana Arborizada	-	-	-	-	698.860	8.404.815	22	N/A
447	188+213	188+498	BR-153	Sul	Uruaçu	GO	Savana Arborizada	-	-	-	-	698.631	8.404.536	22	N/A
448	188+601	188+654	BR-153	Sul	Uruaçu	GO	Savana Arborizada	-	-	-	-	698.464	8.404.248	22	N/A
449	189+918	190+870	BR-153	Sul	Uruaçu	GO	Savana Arborizada	-	-	-	-	698.552	8.402.568	22	N/A
450	190+205	190+661	BR-153	Sul	Uruaçu	GO	Savana Arborizada	-	-	-	-	698.841	8.402.456	22	N/A
451	190+594	190+927	BR-153	Sul	Uruaçu	GO	Campo Úmido	-	Sim	-	-	698.550	8.402.121	22	Moderada
452	191+099	191+553	BR-153	Norte	Uruaçu	GO	Savana Arborizada	-	-	-	-	698.854	8.401.611	22	N/A
453	191+185	191+397	BR-153	Norte	Uruaçu	GO	Campo Úmido	-	Sim	-	-	698.892	8.401.616	22	Moderada
454	191+320	191+888	BR-153	Sul	Uruaçu	GO	Savana Arborizada	-	-	-	-	698.570	8.401.253	22	N/A
455	191+715	192+005	BR-153	Sul	Uruaçu	GO	Campo Úmido	-	Sim	-	-	698.503	8.400.988	22	Moderada
456	192+291	192+629	BR-153	Norte	Uruaçu	GO	Savana Arborizada	-	-	-	-	698.977	8.400.427	22	N/A

Nº	Km Inicial	Km Final	Rodovia	Sentido	Município	UF	Formação Florestal	Área de Serra	Unidade de Conservação	Áreas Alagadas Perenes	Área Protegida	X	Y	Zona UTM	Classificação de Sensibilidade
457	193+256	193+549	BR-153	Norte	Uruaçu	GO	Savana Arborizada	-	-	-	-	698.921	8.399.441	22	N/A
458	193+590	193+911	BR-153	Norte	Uruaçu	GO	Savana Arborizada	-	-	-	-	699.001	8.399.157	22	N/A
459	193+672	195+878	BR-153	Sul	Uruaçu	GO	Savana Arborizada	-	-	-	-	698.778	8.398.034	22	N/A
460	193+800	195+820	BR-153	Sul	Uruaçu	GO	Savana Arborizada	-	-	-	-	699.097	8.398.141	22	N/A
461	195+578	195+969	BR-153	Norte	Uruaçu	GO	Contato Savana/Floresta Estacional	-	-	-	-	699.315	8.397.209	22	N/A
462	196+281	196+480	BR-153	Sul	Uruaçu	GO	Contato Savana/Floresta Estacional	-	-	-	-	699.113	8.396.483	22	N/A
463	196+415	196+541	BR-153	Norte	Uruaçu	GO	Contato Savana/Floresta Estacional	-	-	-	-	699.478	8.396.535	22	N/A
464	196+506	197+238	BR-153	Sul	Uruaçu	GO	Contato Savana/Floresta Estacional	-	-	-	-	699.227	8.396.081	22	N/A
465	196+777	197+053	BR-153	Sul	Uruaçu	GO	Contato Savana/Floresta Estacional	-	-	-	-	699.128	8.395.984	22	N/A
466	197+102	197+408	BR-153	Sul	Uruaçu	GO	Contato Savana/Floresta Estacional	-	-	-	-	699.285	8.395.661	22	N/A
467	197+113	197+337	BR-153	Norte	Uruaçu	GO	Contato Savana/Floresta Estacional	-	-	-	-	699.613	8.395.793	22	N/A
468	197+255	197+707	BR-153	Norte	Uruaçu	GO	Contato Savana/Floresta Estacional	-	-	-	-	699.662	8.395.512	22	N/A
469	200+690	201+465	BR-153	Norte	Uruaçu	GO	Contato Savana/Floresta Estacional	-	-	-	-	698.315	8.392.240	22	N/A
470	201+804	202+206	BR-153	Sul	Uruaçu	GO	Contato Savana/Floresta Estacional	-	-	-	-	697.895	8.391.371	22	N/A
471	202+384	202+718	BR-153	Norte	Uruaçu	GO	Contato Savana/Floresta Estacional	-	-	-	-	698.367	8.390.948	22	N/A
472	202+762	205+053	BR-153	Norte	Uruaçu	GO	Contato Savana/Floresta Estacional	-	-	-	-	698.675	8.389.524	22	N/A
473	203+084	205+653	BR-153	Sul	Uruaçu	GO	Savana Arborizada	-	-	-	-	698.388	8.389.115	22	N/A
474	205+104	205+221	BR-153	Norte	Uruaçu	GO	Savana Arborizada	-	-	-	-	698.817	8.388.275	22	N/A
475	205+497	206+219	BR-153	Norte	Uruaçu	GO	Savana Arborizada	-	-	-	-	698.549	8.387.687	22	N/A
476	205+677	206+570	BR-153	Sul	Uruaçu	GO	Savana Arborizada	-	-	-	-	698.191	8.387.435	22	N/A
477	205+908	205+984	BR-153	Norte	Uruaçu	GO	Savana Arborizada	-	-	-	-	698.541	8.387.542	22	N/A
478	206+623	207+991	BR-153	Norte	Uruaçu	GO	Savana Arborizada	-	-	-	-	698.122	8.386.239	22	N/A
479	206+829	208+043	BR-153	Sul	Uruaçu	GO	Savana Arborizada	-	-	-	-	697.887	8.386.297	22	N/A
480	207+338	207+385	BR-153	Norte	Uruaçu	GO	Savana Arborizada	-	-	-	-	698.245	8.386.149	22	N/A
481	207+728	207+790	BR-153	Sul	Uruaçu	GO	Savana Arborizada	-	-	-	-	697.755	8.385.882	22	N/A
482	208+240	209+142	BR-153	Sul	Uruaçu	GO	Savana Arborizada	-	-	-	-	697.678	8.384.858	22	N/A
483	208+246	209+291	BR-153	Sul	Uruaçu	GO	Savana Arborizada	-	-	-	-	697.500	8.385.088	22	N/A
484	208+405	208+540	BR-153	Norte	Uruaçu	GO	Savana Arborizada	-	-	-	-	697.871	8.385.114	22	N/A
485	209+568	210+451	BR-153	Sul	Uruaçu	GO	Savana Arborizada	-	-	-	-	697.080	8.383.597	22	N/A
486	209+869	210+344	BR-153	Norte	Uruaçu	GO	Savana Arborizada	-	-	-	-	697.366	8.383.516	22	N/A
487	212+737	212+819	BR-153	Sul	Uruaçu	GO	Savana Arborizada	-	-	-	-	696.068	8.381.239	22	N/A
488	212+813	212+978	BR-153	Norte	Uruaçu	GO	Savana Arborizada	-	-	-	-	696.298	8.380.958	22	N/A
489	213+019	213+255	BR-153	Sul	Uruaçu	GO	Savana Arborizada	-	-	-	-	696.213	8.380.712	22	N/A
490	213+141	213+349	BR-153	Sul	Uruaçu	GO	Savana Arborizada	-	-	-	-	695.949	8.380.769	22	N/A
491	213+935	214+503	BR-153	Norte	Uruaçu	GO	Savana Arborizada	-	-	-	-	695.665	8.379.779	22	N/A
492	214+872	215+210	BR-153	Norte	Uruaçu	GO	Savana Arborizada	-	-	-	-	695.181	8.379.134	22	N/A
493	215+289	215+549	BR-153	Norte	Uruaçu	GO	Savana Arborizada	-	-	-	-	695.095	8.378.766	22	N/A
494	215+945	216+513	BR-153	Sul	Uruaçu	GO	Savana Arborizada	-	-	-	-	694.302	8.378.268	22	N/A
495	216+089	217+394	BR-153	Sul	Uruaçu	GO	Savana Arborizada	-	-	-	-	694.279	8.377.627	22	N/A
496	216+651	217+458	BR-153	Sul	Uruaçu	GO	Savana Arborizada	-	-	-	-	693.917	8.377.607	22	N/A
497	217+361	217+738	BR-153	Norte	Uruaçu	GO	Savana Arborizada	-	-	-	-	693.898	8.377.002	22	N/A
498	217+528	217+806	BR-153	Norte	Uruaçu	GO	Campo Úmido	-	Sim	-	-	693.780	8.376.925	22	Moderada
499	217+555	217+717	BR-153	Sul	Uruaçu	GO	Savana Arborizada	-	-	-	-	693.514	8.377.117	22	N/A
500	217+803	218+043	BR-153	Norte	Uruaçu	GO	Savana Arborizada	-	-	-	-	693.608	8.376.717	22	N/A
501	218+145	218+459	BR-153	Sul	Uruaçu	GO	Savana Arborizada	-	-	-	-	693.207	8.376.502	22	N/A
502	219+404	220+176	BR-153	Sul	Uruaçu	GO	Savana Arborizada	-	-	-	-	692.472	8.375.320	22	N/A
503	219+427	220+406	BR-153	Sul	Uruaçu	GO	Savana Arborizada	-	-	-	-	692.649	8.375.106	22	N/A
504	219+437	219+516	BR-153	Sul	Uruaçu	GO	Savana Arborizada	-	-	-	-	692.484	8.375.592	22	N/A

Nº	Km Inicial	Km Final	Rodovia	Sentido	Município	UF	Formação Florestal	Área de Serra	Unidade de Conservação	Áreas Alagadas Perenes	Área Protegida	X	Y	Zona UTM	Classificação de Sensibilidade
505	221+110	221+243	BR-153	Sul	Uruaçu	GO	Campo Úmido	-	Sim	-	-	691.904	8.373.927	22	Moderada
506	221+132	221+257	BR-153	Sul	Uruaçu	GO	Savana Arborizada	-	-	-	-	691.592	8.374.114	22	N/A
507	221+159	221+279	BR-153	Sul	Uruaçu	GO	Savana Arborizada	-	-	-	-	691.856	8.373.903	22	N/A
508	221+168	221+168	BR-153	Norte	Uruaçu	GO	Savana Arborizada	-	-	-	-	692.000	8.373.892	22	N/A
509	221+209	221+343	BR-153	Sul	Uruaçu	GO	Campo Úmido	-	Sim	-	-	691.608	8.374.007	22	Moderada
510	221+209	221+329	BR-153	Norte	Uruaçu	GO	Campo Úmido	-	Sim	-	-	691.850	8.373.872	22	Moderada
511	221+226	221+273	BR-153	Sul	Uruaçu	GO	Savana Arborizada	-	-	-	-	691.703	8.373.980	22	N/A
512	222+561	225+242	BR-153	Sul	Hidrolina/ Uruaçu	GO	Savana Arborizada	-	-	-	-	690.515	8.371.761	22	N/A
513	222+967	225+193	BR-153	Sul	Hidrolina/ Uruaçu	GO	Savana Arborizada	-	-	-	-	690.168	8.371.707	22	N/A
514	225+170	225+640	BR-153	Sul	Hidrolina	GO	Savana Arborizada	-	-	-	-	689.463	8.370.577	22	N/A
515	225+247	225+976	BR-153	Sul	Hidrolina	GO	Savana Arborizada	-	-	-	-	689.473	8.370.300	22	N/A
516	225+584	226+356	BR-153	Sul	Hidrolina	GO	Campo Úmido	-	Sim	-	-	689.014	8.370.167	22	Moderada
517	225+685	225+918	BR-153	Norte	Hidrolina	GO	Campo Úmido	-	Sim	-	-	689.324	8.370.127	22	Moderada
518	225+743	227+131	BR-153	Sul	Hidrolina	GO	Savana Arborizada	-	-	-	-	688.631	8.369.635	22	N/A
519	225+833	225+983	BR-153	Norte	Hidrolina	GO	Savana Arborizada	-	-	-	-	689.288	8.369.994	22	N/A
520	225+957	226+252	BR-153	Norte	Hidrolina	GO	Campo Úmido	-	Sim	-	-	689.177	8.369.849	22	Moderada
521	226+027	226+183	BR-153	Norte	Hidrolina	GO	Savana Arborizada	-	-	-	-	689.160	8.369.845	22	N/A
522	226+300	226+390	BR-153	Norte	Hidrolina	GO	Savana Arborizada	-	-	-	-	689.076	8.369.615	22	N/A
523	226+429	226+801	BR-153	Norte	Hidrolina	GO	Savana Arborizada	-	-	-	-	688.921	8.369.426	22	N/A
524	226+627	227+328	BR-153	Sul	Hidrolina	GO	Savana Arborizada	-	-	-	-	688.527	8.369.238	22	N/A
525	228+314	228+963	BR-153	Sul	Hidrolina	GO	Savana Arborizada	-	-	-	-	687.516	8.367.999	22	N/A
526	228+596	228+898	BR-153	Sul	Hidrolina	GO	Savana Arborizada	-	-	-	-	687.637	8.367.740	22	N/A
527	228+952	229+196	BR-153	Sul	Hidrolina	GO	Savana Arborizada	-	-	-	-	687.271	8.367.583	22	N/A
528	229+764	229+973	BR-153	Norte	Hidrolina	GO	Savana Arborizada	-	-	-	-	687.173	8.366.697	22	N/A
529	230+745	231+599	BR-153	Sul	Hidrolina	GO	Savana Arborizada	-	-	-	-	686.167	8.365.858	22	N/A
530	230+781	232+007	BR-153	Sul	Hidrolina	GO	Savana Arborizada	-	-	-	-	686.298	8.365.488	22	N/A
531	231+464	231+581	BR-153	Sul	Hidrolina	GO	Savana Arborizada	-	-	-	-	685.859	8.365.563	22	N/A
532	232+214	232+385	BR-153	Norte	Hidrolina	GO	Campo Úmido	-	Sim	-	-	685.819	8.364.681	22	Moderada
533	232+374	232+825	BR-153	Norte	Hidrolina	GO	Savana Arborizada	-	-	-	-	685.617	8.364.398	22	N/A
534	232+525	232+702	BR-153	Sul	Hidrolina	GO	Savana Arborizada	-	-	-	-	685.393	8.364.535	22	N/A
535	232+730	232+896	BR-153	Sul	Hidrolina	GO	Savana Arborizada	-	-	-	-	685.226	8.364.441	22	N/A
536	232+891	233+913	BR-153	Norte	Hidrolina	GO	Savana Arborizada	-	-	-	-	685.063	8.363.572	22	N/A
537	233+204	233+375	BR-153	Norte	Hidrolina	GO	Savana Arborizada	-	-	-	-	685.371	8.363.776	22	N/A
538	233+610	233+827	BR-153	Sul	Hidrolina	GO	Savana Arborizada	-	-	-	-	684.847	8.363.610	22	N/A
539	233+620	233+655	BR-153	Sul	Hidrolina	GO	Savana Arborizada	-	-	-	-	684.736	8.363.771	22	N/A
540	233+734	233+766	BR-153	Sul	Hidrolina	GO	Savana Arborizada	-	-	-	-	684.697	8.363.664	22	N/A
541	233+747	233+752	BR-153	Sul	Hidrolina	GO	Savana Arborizada	-	-	-	-	684.753	8.363.629	22	N/A
542	234+764	236+142	BR-153	Sul	Hidrolina/ São Luiz do Norte	GO	Savana Arborizada	-	-	-	-	683.791	8.362.048	22	N/A
543	235+074	235+398	BR-153	Norte	Hidrolina	GO	Savana Arborizada	-	-	-	-	684.159	8.362.239	22	N/A
544	235+444	236+013	BR-153	Norte	Hidrolina/ São Luiz do Norte	GO	Savana Arborizada	-	-	-	-	683.992	8.361.803	22	N/A
545	235+986	236+392	BR-153	Norte	Hidrolina/ São Luiz do Norte	GO	Savana Arborizada	-	-	-	-	683.695	8.361.433	22	N/A
546	236+068	237+757	BR-153	Norte	Hidrolina/ São Luiz do Norte	GO	Savana Arborizada	-	-	-	-	683.470	8.360.936	22	N/A
547	236+127	236+815	BR-153	Sul	Hidrolina/ São Luiz do Norte	GO	Savana Arborizada	-	-	-	-	683.339	8.361.389	22	N/A
548	236+413	237+340	BR-153	Sul	Hidrolina/ São Luiz do Norte	GO	Savana Arborizada	-	-	-	-	683.084	8.360.922	22	N/A
549	238+018	238+192	BR-153	Norte	São Luiz do Norte	GO	Savana Arborizada	-	-	-	-	682.784	8.359.719	22	N/A
550	238+859	239+304	BR-153	Sul	São Luiz do Norte	GO	Savana Arborizada	-	-	-	-	681.953	8.359.114	22	N/A
551	239+392	239+509	BR-153	Sul	São Luiz do Norte	GO	Savana Arborizada	-	-	-	-	681.632	8.358.865	22	N/A
552	239+450	239+741	BR-153	Sul	São Luiz do Norte	GO	Savana Arborizada	-	-	-	-	681.697	8.358.643	22	N/A
553	239+637	239+781	BR-153	Norte	São Luiz do Norte	GO	Savana Arborizada	-	-	-	-	681.771	8.358.474	22	N/A
554	240+075	240+935	BR-153	Sul	São Luiz do Norte	GO	Savana Arborizada	-	-	-	-	681.370	8.357.710	22	N/A

Nº	Km Inicial	Km Final	Rodovia	Sentido	Município	UF	Formação Florestal	Área de Serra	Unidade de Conservação	Áreas Alagadas Perenes	Área Protegida	X	Y	Zona UTM	Classificação de Sensibilidade
555	240+269	240+694	BR-153	Sul	São Luiz do Norte	GO	Campo Úmido	-	Sim	-	-	681.216	8.357.879	22	Moderada
556	240+373	240+523	BR-153	Sul	São Luiz do Norte	GO	Savana Arborizada	-	-	-	-	681.305	8.357.876	22	N/A
557	240+531	240+693	BR-153	Sul	São Luiz do Norte	GO	Savana Arborizada	-	-	-	-	681.167	8.357.789	22	N/A
558	240+552	240+876	BR-153	Sul	São Luiz do Norte	GO	Campo Úmido	-	Sim	-	-	681.157	8.357.665	22	Moderada
559	240+590	240+769	BR-153	Norte	São Luiz do Norte	GO	Campo Úmido	-	Sim	-	-	681.257	8.357.650	22	Moderada
560	240+681	240+857	BR-153	Sul	São Luiz do Norte	GO	Savana Arborizada	-	-	-	-	681.089	8.357.623	22	N/A
561	242+189	242+392	BR-153	Sul	São Luiz do Norte	GO	Savana Arborizada	-	-	-	-	680.157	8.356.475	22	N/A
562	242+428	243+524	BR-153	Norte	São Luiz do Norte	GO	Savana Arborizada	-	-	-	-	679.912	8.355.647	22	N/A
563	243+194	243+350	BR-153	Sul	São Luiz do Norte	GO	Campo Úmido	-	Sim	-	-	679.558	8.355.662	22	Moderada
564	243+966	244+201	BR-153	Sul	São Luiz do Norte	GO	Savana Arborizada	-	-	-	-	679.417	8.354.792	22	N/A
565	243+998	244+154	BR-153	Sul	São Luiz do Norte	GO	Savana Arborizada	-	-	-	-	679.183	8.354.953	22	N/A
566	245+252	245+608	BR-153	Norte	São Luiz do Norte	GO	Savana Arborizada	-	-	-	-	678.780	8.353.625	22	N/A
567	246+995	247+353	BR-153	Sul	São Luiz do Norte	GO	Savana Arborizada	-	-	-	-	677.641	8.352.250	22	N/A
568	248+276	248+664	BR-153	Sul	São Luiz do Norte	GO	Savana Arborizada	-	-	-	-	677.023	8.351.163	22	N/A
569	248+389	249+340	BR-153	Sul	São Luiz do Norte	GO	Savana Arborizada	-	-	-	-	676.959	8.350.566	22	N/A
570	248+785	249+966	BR-153	Sul	São Luiz do Norte	GO	Savana Arborizada	-	-	-	-	676.568	8.350.489	22	N/A
571	250+717	251+147	BR-153	Norte	São Luiz do Norte	GO	Savana Arborizada	-	-	-	-	676.058	8.348.833	22	N/A
572	250+908	251+157	BR-153	Sul	São Luiz do Norte	GO	Savana Arborizada	-	-	-	-	675.796	8.348.854	22	N/A
573	251+203	253+813	BR-153	Sul	São Luiz do Norte	GO	Savana Arborizada	-	-	-	-	675.038	8.347.674	22	N/A
574	251+455	251+686	BR-153	Norte	São Luiz do Norte	GO	Savana Arborizada	-	-	-	-	675.807	8.348.242	22	N/A
575	251+912	253+853	BR-153	Norte	São Luiz do Norte	GO	Savana Arborizada	-	-	-	-	675.170	8.347.238	22	N/A
576	253+797	254+162	BR-153	Sul	São Luiz do Norte	GO	Savana Arborizada	-	-	-	-	674.193	8.346.388	22	N/A
577	254+173	254+258	BR-153	Norte	São Luiz do Norte	GO	Savana Arborizada	-	-	-	-	674.518	8.345.928	22	N/A
578	254+431	254+712	BR-153	Norte	São Luiz do Norte	GO	Savana Arborizada	-	-	-	-	674.320	8.345.649	22	N/A
579	255+144	255+630	BR-153	Norte	São Luiz do Norte	GO	Savana Arborizada	-	-	-	-	673.793	8.345.011	22	N/A
580	255+263	255+738	BR-153	Sul	São Luiz do Norte	GO	Savana Arborizada	-	-	-	-	673.446	8.345.089	22	N/A
581	255+449	255+588	BR-153	Norte	São Luiz do Norte	GO	Savana Arborizada	-	-	-	-	673.805	8.344.814	22	N/A
582	255+601	255+857	BR-153	Norte	São Luiz do Norte	GO	Savana Arborizada	-	-	-	-	673.610	8.344.692	22	N/A
583	255+766	258+572	BR-153	Sul	São Luiz do Norte	GO	Contato Savana/Floresta Estacional	-	-	-	-	672.434	8.343.602	22	N/A
584	256+397	256+850	BR-153	Norte	São Luiz do Norte	GO	Contato Savana/Floresta Estacional	-	-	-	-	672.990	8.343.962	22	N/A
585	258+082	258+524	BR-153	Norte	São Luiz do Norte	GO	Contato Savana/Floresta Estacional	-	-	-	-	672.011	8.342.569	22	N/A
586	258+470	259+778	BR-153	Sul	São Luiz do Norte	GO	Contato Savana/Floresta Estacional	-	-	-	-	671.299	8.342.017	22	N/A
587	259+109	259+554	BR-153	Norte	São Luiz do Norte	GO	Contato Savana/Floresta Estacional	-	-	-	-	671.521	8.341.827	22	N/A
588	259+873	261+100	BR-153	Sul	Nova Glória/ São Luiz do Norte	GO	Contato Savana/Floresta Estacional	-	-	-	-	670.567	8.340.904	22	N/A
589	260+490	260+838	BR-153	Norte	Nova Glória/ São Luiz do Norte	GO	Contato Savana/Floresta Estacional	-	-	-	-	670.777	8.340.714	22	N/A
590	260+997	261+146	BR-153	Norte	Nova Glória	GO	Contato Savana/Floresta Estacional	-	-	-	-	670.650	8.340.246	22	N/A
591	261+958	262+094	BR-153	Norte	Nova Glória	GO	Contato Savana/Floresta Estacional	-	-	-	-	669.957	8.339.573	22	N/A
592	262+375	262+831	BR-153	Norte	Nova Glória	GO	Contato Savana/Floresta Estacional	-	-	-	-	669.616	8.339.081	22	N/A
593	262+477	262+578	BR-153	Sul	Nova Glória	GO	Contato Savana/Floresta Estacional	-	-	-	-	669.543	8.339.242	22	N/A
594	262+977	263+105	BR-153	Norte	Nova Glória	GO	Contato Savana/Floresta Estacional	-	-	-	-	669.485	8.338.675	22	N/A
595	263+333	263+664	BR-153	Norte	Nova Glória	GO	Contato Savana/Floresta Estacional	-	-	-	-	669.221	8.338.295	22	N/A
596	263+403	263+709	BR-153	Sul	Nova Glória	GO	Contato Savana/Floresta Estacional	-	-	-	-	668.920	8.338.461	22	N/A
597	263+807	264+508	BR-153	Sul	Nova Glória	GO	Contato Savana/Floresta Estacional	-	-	-	-	668.555	8.337.996	22	N/A
598	264+071	264+276	BR-153	Sul	Nova Glória	GO	Contato Savana/Floresta Estacional	-	-	-	-	668.642	8.337.868	22	N/A
599	264+164	264+905	BR-153	Norte	Nova Glória	GO	Contato Savana/Floresta Estacional	-	-	-	-	668.601	8.337.534	22	N/A
600	264+472	264+630	BR-153	Sul	Nova Glória	GO	Contato Savana/Floresta Estacional	-	-	-	-	668.290	8.337.671	22	N/A

Nº	Km Inicial	Km Final	Rodovia	Sentido	Município	UF	Formação Florestal	Área de Serra	Unidade de Conservação	Áreas Alagadas Perenes	Área Protegida	X	Y	Zona UTM	Classificação de Sensibilidade
601	264+925	265+144	BR-153	Sul	Nova Glória	GO	Contato Savana/Floresta Estacional	-	-	-	-	668.087	8.337.198	22	N/A
602	265+162	265+530	BR-153	Sul	Nova Glória	GO	Contato Savana/Floresta Estacional	-	-	-	-	667.751	8.337.043	22	N/A
603	265+288	265+507	BR-153	Norte	Nova Glória	GO	Contato Savana/Floresta Estacional	-	-	-	-	668.138	8.336.734	22	N/A
604	265+692	265+825	BR-153	Sul	Nova Glória	GO	Contato Savana/Floresta Estacional	-	-	-	-	667.515	8.336.711	22	N/A
605	265+723	265+975	BR-153	Norte	Nova Glória	GO	Contato Savana/Floresta Estacional	-	-	-	-	667.966	8.336.350	22	N/A
606	265+861	266+101	BR-153	Sul	Nova Glória	GO	Campo Úmido	-	Sim	-	-	667.480	8.336.467	22	Moderada
607	265+885	266+910	BR-153	Norte	Nova Glória	GO	Contato Savana/Floresta Estacional	-	-	-	-	667.469	8.335.855	22	N/A
608	266+818	267+094	BR-153	Sul	Nova Glória	GO	Contato Savana/Floresta Estacional	-	-	-	-	667.051	8.335.568	22	N/A
609	267+225	267+363	BR-153	Norte	Nova Glória	GO	Contato Savana/Floresta Estacional	-	-	-	-	667.197	8.335.101	22	N/A
610	267+534	267+692	BR-153	Norte	Nova Glória	GO	Contato Savana/Floresta Estacional	-	-	-	-	667.065	8.334.815	22	N/A
611	267+825	268+142	BR-153	Sul	Nova Glória	GO	Contato Savana/Floresta Estacional	-	-	-	-	666.429	8.334.751	22	N/A
612	267+863	268+955	BR-153	Norte	Nova Glória	GO	Contato Savana/Floresta Estacional	-	-	-	-	666.595	8.334.187	22	N/A
613	268+991	269+680	BR-153	Sul	Nova Glória	GO	Contato Savana/Floresta Estacional	-	-	-	-	665.840	8.333.567	22	N/A
614	269+162	269+467	BR-153	Norte	Nova Glória	GO	Contato Savana/Floresta Estacional	-	-	-	-	665.989	8.333.472	22	N/A
615	269+613	270+952	BR-153	Norte	Nova Glória	GO	Contato Savana/Floresta Estacional	-	-	-	-	665.630	8.332.730	22	N/A
616	269+951	270+781	BR-153	Sul	Nova Glória	GO	Contato Savana/Floresta Estacional	-	-	-	-	665.340	8.332.598	22	N/A
617	270+073	270+261	BR-153	Sul	Nova Glória	GO	Contato Savana/Floresta Estacional	-	-	-	-	665.293	8.332.858	22	N/A
618	270+440	270+638	BR-153	Norte	Nova Glória	GO	Contato Savana/Floresta Estacional	-	-	-	-	665.559	8.332.313	22	N/A
619	270+880	271+073	BR-153	Sul	Nova Glória	GO	Contato Savana/Floresta Estacional	-	-	-	-	664.902	8.332.193	22	N/A
620	271+027	272+253	BR-153	Sul	Nova Glória	GO	Contato Savana/Floresta Estacional	-	-	-	-	664.638	8.331.555	22	N/A
621	271+098	271+917	BR-153	Sul	Nova Glória	GO	Contato Savana/Floresta Estacional	-	-	-	-	664.944	8.331.602	22	N/A
622	271+561	271+631	BR-153	Norte	Nova Glória	GO	Contato Savana/Floresta Estacional	-	-	-	-	664.962	8.331.398	22	N/A
623	271+675	271+749	BR-153	Norte	Nova Glória	GO	Contato Savana/Floresta Estacional	-	-	-	-	664.918	8.331.277	22	N/A
624	272+275	273+240	BR-153	Norte	Nova Glória	GO	Floresta Estacional Semidecidual	-	-	-	-	664.200	8.330.654	22	N/A
625	272+328	272+583	BR-153	Sul	Nova Glória	GO	Contato Savana/Floresta Estacional	-	-	-	-	664.235	8.330.855	22	N/A
626	272+498	272+841	BR-153	Sul	Nova Glória	GO	Floresta Estacional Semidecidual	-	-	-	-	663.963	8.330.838	22	N/A
627	272+686	272+970	BR-153	Sul	Nova Glória	GO	Floresta Estacional Semidecidual	-	-	-	-	663.872	8.330.653	22	N/A
628	273+772	274+238	BR-153	Norte	Nova Glória	GO	Floresta Estacional Semidecidual	-	-	-	-	663.394	8.329.537	22	N/A
629	273+779	274+344	BR-153	Sul	Nova Glória	GO	Floresta Estacional Semidecidual	-	-	-	-	663.217	8.329.692	22	N/A
630	274+441	274+560	BR-153	Sul	Nova Glória	GO	Floresta Estacional Semidecidual	-	-	-	-	662.905	8.329.357	22	N/A
631	275+445	275+779	BR-153	Sul	Nova Glória	GO	Floresta Estacional Semidecidual	-	-	-	-	662.026	8.328.621	22	N/A
632	275+484	275+842	BR-153	Norte	Nova Glória	GO	Floresta Estacional Semidecidual	-	-	-	-	662.109	8.328.392	22	N/A
633	276+257	276+517	BR-153	Norte	Nova Glória	GO	Campo Úmido	-	Sim	-	-	661.675	8.327.915	22	Moderada
634	276+851	277+012	BR-153	Sul	Nova Glória	GO	Floresta Estacional Semidecidual	-	-	-	-	660.921	8.327.954	22	N/A
635	277+839	278+234	BR-153	Sul	Nova Glória	GO	Floresta Estacional Semidecidual	-	-	-	-	660.111	8.327.147	22	N/A
636	277+947	278+197	BR-153	Norte	Nova Glória	GO	Floresta Estacional Semidecidual	-	-	-	-	660.287	8.326.917	22	N/A
637	279+121	279+509	BR-153	Norte	Nova Glória	GO	Floresta Estacional Semidecidual	-	-	-	-	659.301	8.326.170	22	N/A
638	279+167	279+356	BR-153	Sul	Nova Glória	GO	Campo Úmido	-	Sim	-	-	659.193	8.326.413	22	Moderada
639	279+240	279+456	BR-153	Norte	Nova Glória	GO	Floresta Estacional Semidecidual	-	-	-	-	659.349	8.326.016	22	N/A
640	279+240	279+357	BR-153	Sul	Nova Glória	GO	Floresta Estacional Semidecidual	-	-	-	-	659.154	8.326.369	22	N/A
641	279+264	279+456	BR-153	Norte	Nova Glória	GO	Campo Úmido	-	Sim	-	-	659.318	8.326.073	22	Moderada
642	279+321	279+353	BR-153	Sul	Nova Glória	GO	Campo Úmido	-	Sim	-	-	659.032	8.326.459	22	Moderada
643	280+959	281+286	BR-153	Sul	Nova Glória	GO	Floresta Estacional Semidecidual	-	-	-	-	657.704	8.325.160	22	N/A
644	281+439	281+847	BR-153	Sul	Nova Glória	GO	Floresta Estacional Decidual	-	-	-	-	657.395	8.324.753	22	N/A
645	281+460	281+753	BR-153	Norte	Nova Glória	GO	Floresta Estacional Decidual	-	-	-	-	657.710	8.324.543	22	N/A

Nº	Km Inicial	Km Final	Rodovia	Sentido	Município	UF	Formação Florestal	Área de Serra	Unidade de Conservação	Áreas Alagadas Perenes	Área Protegida	X	Y	Zona UTM	Classificação de Sensibilidade
646	281+540	281+818	BR-153	Sul	Nova Glória	GO	Floresta Estacional Decidual	-	-	-	-	657.462	8.324.627	22	N/A
647	281+656	281+729	BR-153	Norte	Nova Glória	GO	Floresta Estacional Decidual	-	-	-	-	657.521	8.324.539	22	N/A
648	281+744	282+095	BR-153	Sul	Nova Glória	GO	Floresta Estacional Decidual	-	-	-	-	657.091	8.324.508	22	N/A
649	281+857	282+564	BR-153	Sul	Nova Glória	GO	Floresta Estacional Decidual	-	-	-	-	657.157	8.324.197	22	N/A
650	281+931	282+102	BR-153	Norte	Nova Glória	GO	Floresta Estacional Decidual	-	-	-	-	657.256	8.324.298	22	N/A
651	282+172	282+260	BR-153	Norte	Nova Glória	GO	Floresta Estacional Decidual	-	-	-	-	657.321	8.324.087	22	N/A
652	282+262	282+985	BR-153	Norte	Nova Glória	GO	Floresta Estacional Decidual	-	-	-	-	657.165	8.323.742	22	N/A
653	282+541	282+686	BR-153	Sul	Nova Glória	GO	Campo Úmido	-	Sim	-	-	656.881	8.323.887	22	Moderada
654	282+982	284+137	BR-153	Sul	Nova Glória	GO	Floresta Estacional Semidecidual	-	-	-	-	656.843	8.323.038	22	N/A
655	283+436	283+584	BR-153	Sul	Nova Glória	GO	Floresta Estacional Semidecidual	-	-	-	-	656.566	8.323.104	22	N/A
656	283+672	283+800	BR-153	Sul	Nova Glória	GO	Campo Úmido	-	Sim	-	-	656.493	8.322.850	22	Moderada
657	283+867	284+265	BR-153	Sul	Nova Glória	GO	Floresta Estacional Semidecidual	-	-	-	-	656.325	8.322.559	22	N/A
658	283+949	284+136	BR-153	Norte	Nova Glória	GO	Floresta Estacional Semidecidual	-	-	-	-	656.763	8.322.429	22	N/A
659	284+026	284+112	BR-153	Norte	Nova Glória	GO	Floresta Estacional Semidecidual	-	-	-	-	656.624	8.322.452	22	N/A
660	285+044	285+375	BR-153	Sul	Nova Glória	GO	Floresta Estacional Semidecidual	-	-	-	-	656.136	8.321.362	22	N/A
661	285+090	285+480	BR-153	Norte	Nova Glória	GO	Floresta Estacional Semidecidual	-	-	-	-	656.508	8.321.303	22	N/A
662	285+891	286+098	BR-153	Norte	Rialma	GO	Floresta Estacional Semidecidual	-	-	-	-	656.546	8.320.620	22	N/A
663	286+073	286+758	BR-153	Sul	Rialma	GO	Floresta Estacional Semidecidual	-	-	-	-	656.100	8.320.302	22	N/A
664	286+168	286+265	BR-153	Norte	Rialma	GO	Floresta Estacional Semidecidual	-	-	-	-	656.589	8.320.380	22	N/A
665	286+190	286+727	BR-153	Sul	Rialma	GO	Floresta Estacional Semidecidual	-	-	-	-	656.257	8.320.210	22	N/A
666	286+267	286+358	BR-153	Norte	Rialma	GO	Floresta Estacional Semidecidual	-	-	-	-	656.523	8.320.298	22	N/A
667	286+296	287+039	BR-153	Norte	Rialma	GO	Floresta Estacional Semidecidual	-	-	-	-	656.456	8.319.917	22	N/A
668	286+308	286+553	BR-153	Norte	Rialma	GO	Floresta Estacional Semidecidual	-	-	-	-	656.578	8.320.132	22	N/A
669	287	287+097	BR-153	Sul	Rialma	GO	Floresta Estacional Semidecidual	-	-	-	-	656.137	8.319.549	22	N/A
670	287+352	287+550	BR-153	Sul	Rialma	GO	Floresta Estacional Semidecidual	-	-	-	-	656.141	8.319.147	22	N/A
671	287+600	289+783	BR-153	Sul	Rialma	GO	Floresta Estacional Semidecidual	-	-	-	-	655.888	8.317.995	22	N/A
672	287+907	287+992	BR-153	Norte	Rialma	GO	Floresta Estacional Semidecidual	-	-	-	-	656.429	8.318.651	22	N/A
673	288+880	289+484	BR-153	Sul	Rialma	GO	Floresta Estacional Semidecidual	-	-	-	-	655.614	8.317.594	22	N/A
674	289+162	289+223	BR-153	Norte	Rialma	GO	Floresta Estacional Semidecidual	-	-	-	-	656.014	8.317.434	22	N/A
675	290+705	291+593	BR-153	Sul	Rialma	GO	Floresta Estacional Semidecidual	-	-	-	-	655.037	8.315.637	22	N/A
676	290+768	291+415	BR-153	Sul	Rialma	GO	Floresta Estacional Semidecidual	-	-	-	-	654.969	8.315.773	22	N/A
677	291+218	291+520	BR-153	Sul	Rialma	GO	Floresta Estacional Semidecidual	-	-	-	-	655.281	8.315.478	22	N/A
678	291+842	292+127	BR-153	Norte	Rialma	GO	Floresta Estacional Decidual	-	-	-	-	655.088	8.314.863	22	N/A
679	291+906	293+527	BR-153	Sul	Rialma	GO	Floresta Estacional Decidual	-	-	-	-	654.887	8.313.888	22	N/A
680	291+983	293+539	BR-153	Norte	Rialma	GO	Floresta Estacional Decidual	-	-	-	-	655.126	8.314.040	22	N/A
681	292+249	292+675	BR-153	Sul	Rialma	GO	Floresta Estacional Decidual	-	-	-	-	654.785	8.314.418	22	N/A
682	292+978	293+045	BR-153	Sul	Rialma	GO	Floresta Estacional Decidual	-	-	-	-	654.676	8.313.771	22	N/A
683	293+087	293+345	BR-153	Sul	Rialma	GO	Floresta Estacional Decidual	-	-	-	-	654.779	8.313.550	22	N/A
684	293+491	293+934	BR-153	Norte	Rialma	GO	Floresta Estacional Decidual	-	-	-	-	655.331	8.313.260	22	N/A
685	293+761	295+515	BR-153	Sul	Rialma	GO	Floresta Estacional Decidual	-	-	-	-	655.633	8.312.620	22	N/A
686	294+016	294+196	BR-153	Norte	Rialma	GO	Floresta Estacional Decidual	-	-	-	-	655.622	8.313.013	22	N/A
687	294+197	294+456	BR-153	Norte	Rialma	GO	Floresta Estacional Decidual	-	-	-	-	655.880	8.312.963	22	N/A
688	294+548	294+789	BR-153	Sul	Rialma	GO	Floresta Estacional Decidual	-	-	-	-	655.976	8.312.594	22	N/A
689	294+553	294+825	BR-153	Sul	Rialma	GO	Floresta Estacional Decidual	-	-	-	-	655.767	8.312.499	22	N/A
690	294+688	295+149	BR-153	Norte	Rialma	GO	Floresta Estacional Decidual	-	-	-	-	656.265	8.312.354	22	N/A
691	295+531	295+660	BR-153	Norte	Rialma	GO	Floresta Estacional Decidual	-	-	-	-	656.082	8.311.646	22	N/A
692	295+696	296+027	BR-153	Norte	Rialma	GO	Floresta Estacional Decidual	-	-	-	-	655.950	8.311.468	22	N/A
693	295+954	296+617	BR-153	Sul	Rialma	GO	Floresta Estacional Decidual	-	-	-	-	655.522	8.311.076	22	N/A
694	296+244	298+482	BR-153	Sul	Rialma	GO	Floresta Estacional Decidual	-	-	-	-	655.338	8.310.125	22	N/A
695	296+306	296+378	BR-153	Sul	Rialma	GO	Floresta Estacional Decidual	-	-	-	-	655.418	8.311.074	22	N/A
696	296+592	297+927	BR-153	Sul	Rialma	GO	Floresta Estacional Decidual	-	-	-	-	655.023	8.310.394	22	N/A

Nº	Km Inicial	Km Final	Rodovia	Sentido	Município	UF	Formação Florestal	Área de Serra	Unidade de Conservação	Áreas Alagadas Perenes	Área Protegida	X	Y	Zona UTM	Classificação de Sensibilidade
697	296+756	297+596	BR-153	Sul	Rialma	GO	Floresta Estacional Decidual	-	-	-	-	655.299	8.310.295	22	N/A
698	296+761	297+194	BR-153	Sul	Rialma	GO	Floresta Estacional Decidual	-	-	-	-	655.357	8.310.458	22	N/A
699	296+773	298+193	BR-153	Sul	Rialma	GO	Floresta Estacional Decidual	-	-	-	-	654.702	8.310.040	22	N/A
700	297+581	297+952	BR-153	Sul	Rialma	GO	Floresta Estacional Decidual	-	-	-	-	654.736	8.310.084	22	N/A
701	297+763	298+027	BR-153	Norte	Rialma	GO	Floresta Estacional Decidual	-	-	-	-	654.688	8.309.873	22	N/A
702	297+917	297+948	BR-153	Sul	Rialma	GO	Floresta Estacional Decidual	-	-	-	-	654.574	8.310.090	22	N/A
703	297+956	298+060	BR-153	Sul	Rialma	GO	Floresta Estacional Decidual	-	-	-	-	654.484	8.310.095	22	N/A
704	298+093	298+406	BR-153	Norte	Rialma	GO	Floresta Estacional Decidual	-	-	-	-	654.384	8.309.726	22	N/A
705	298+542	298+768	BR-153	Norte	Rialma	GO	Floresta Estacional Decidual	-	-	-	-	654.224	8.309.325	22	N/A
706	298+594	300+814	BR-153	Sul	Rialma	GO	Floresta Estacional Decidual	-	-	-	-	653.520	8.308.697	22	N/A
707	298+799	298+955	BR-153	Sul	Rialma	GO	Floresta Estacional Decidual	-	-	-	-	653.944	8.309.285	22	N/A
708	299+201	299+412	BR-153	Sul	Rialma	GO	Floresta Estacional Decidual	-	-	-	-	653.457	8.308.991	22	N/A
709	299+295	299+583	BR-153	Sul	Rialma	GO	Floresta Estacional Decidual	-	-	-	-	653.829	8.308.745	22	N/A
710	300+068	300+509	BR-153	Sul	Rialma	GO	Floresta Estacional Decidual	-	-	-	-	653.261	8.307.973	22	N/A
711	300+343	300+761	BR-153	Sul	Rialma	GO	Floresta Estacional Decidual	-	-	-	-	653.434	8.307.734	22	N/A
712	300+345	300+788	BR-153	Sul	Rialma	GO	Campo Úmido	-	Sim	-	-	653.343	8.307.687	22	Moderada
713	300+755	301+320	BR-153	Sul	Rialma	GO	Campo Úmido	-	Sim	-	-	653.256	8.307.286	22	Moderada
714	301+219	301+871	BR-153	Norte	Rialma	GO	Campo Úmido	-	Sim	-	-	653.448	8.306.768	22	Moderada
715	301+324	301+793	BR-153	Norte	Rialma	GO	Floresta Estacional Decidual	-	-	-	-	653.329	8.306.715	22	N/A
716	301+753	302+151	BR-153	Sul	Rialma	GO	Floresta Estacional Decidual	-	-	-	-	653.196	8.306.330	22	N/A
717	301+858	302+087	BR-153	Norte	Rialma	GO	Floresta Estacional Decidual	-	-	-	-	653.506	8.306.323	22	N/A
718	302+710	302+837	BR-153	Norte	Rialma	GO	Floresta Estacional Decidual	-	-	-	-	653.567	8.305.548	22	N/A
719	302+717	303+094	BR-153	Sul	Rialma	GO	Floresta Estacional Decidual	-	-	-	-	653.211	8.305.429	22	N/A
720	302+727	302+909	BR-153	Norte	Rialma	GO	Floresta Estacional Decidual	-	-	-	-	653.361	8.305.479	22	N/A
721	302+936	303+217	BR-153	Sul	Rialma	GO	Floresta Estacional Decidual	-	-	-	-	653.385	8.305.209	22	N/A
722	303+010	303+215	BR-153	Norte	Rialma	GO	Floresta Estacional Decidual	-	-	-	-	653.556	8.305.183	22	N/A
723	303+289	303+876	BR-153	Sul	Rialma	GO	Floresta Estacional Decidual	-	-	-	-	653.287	8.304.741	22	N/A
724	303+314	303+804	BR-153	Sul	Rialma	GO	Floresta Estacional Decidual	-	-	-	-	653.577	8.304.784	22	N/A
725	303+752	303+815	BR-153	Sul	Rialma	GO	Floresta Estacional Decidual	-	-	-	-	653.166	8.304.477	22	N/A
726	303+815	303+873	BR-153	Sul	Rialma	GO	Floresta Estacional Decidual	-	-	-	-	653.175	8.304.388	22	N/A
727	303+860	304+087	BR-153	Sul	Rialma	GO	Floresta Estacional Decidual	-	-	-	-	653.410	8.304.341	22	N/A
728	304+964	305+191	BR-153	Sul	Rialma	GO	Savana Arborizada	-	-	-	-	653.405	8.303.218	22	N/A
729	304+998	305+446	BR-153	Sul	Rialma	GO	Campo Úmido	-	Sim	-	-	653.489	8.303.016	22	Moderada
730	305+018	305+245	BR-153	Sul	Rialma	GO	Savana Arborizada	-	-	-	-	653.374	8.303.129	22	N/A
731	305+153	305+297	BR-153	Norte	Rialma	GO	Savana Arborizada	-	-	-	-	653.658	8.303.071	22	N/A
732	307+943	308+151	BR-153	Sul	Rialma	GO	Savana Arborizada	-	-	-	-	654.348	8.300.341	22	N/A
733	308+089	308+317	BR-153	Sul	Rialma	GO	Campo Úmido	-	Sim	-	-	654.490	8.300.242	22	Moderada
734	308+165	308+294	BR-153	Norte	Rialma	GO	Campo Úmido	-	Sim	-	-	654.736	8.300.325	22	Moderada
735	308+236	308+298	BR-153	Sul	Rialma	GO	Savana Arborizada	-	-	-	-	654.480	8.300.167	22	N/A
736	308+433	308+641	BR-153	Sul	Rialma	GO	Savana Arborizada	-	-	-	-	654.746	8.299.988	22	N/A
737	308+646	308+979	BR-153	Sul	Rialma	GO	Savana Arborizada	-	-	-	-	654.819	8.299.647	22	N/A
738	309+206	309+585	BR-153	Norte	Rialma	GO	Savana Arborizada	-	-	-	-	655.333	8.299.296	22	N/A
739	309+965	310+453	BR-153	Sul	Rialma	GO	Savana Arborizada	-	-	-	-	655.351	8.298.434	22	N/A
740	310+135	311+022	BR-153	Norte	Rialma	GO	Savana Arborizada	-	-	-	-	655.778	8.298.197	22	N/A
741	310+248	310+329	BR-153	Norte	Rialma	GO	Savana Arborizada	-	-	-	-	655.609	8.298.464	22	N/A
742	310+317	310+400	BR-153	Norte	Rialma	GO	Savana Arborizada	-	-	-	-	655.807	8.298.421	22	N/A
743	310+333	310+373	BR-153	Norte	Rialma	GO	Savana Arborizada	-	-	-	-	655.616	8.298.384	22	N/A
744	311+017	311+222	BR-153	Sul	Rialma	GO	Savana Arborizada	-	-	-	-	655.831	8.297.640	22	N/A
745	311+138	311+268	BR-153	Sul	Rialma	GO	Savana Arborizada	-	-	-	-	655.736	8.297.447	22	N/A
746	311+260	311+920	BR-153	Sul	Rialma	GO	Savana Arborizada	-	-	-	-	656.204	8.297.358	22	N/A
747	311+834	312+039	BR-153	Norte	Rialma	GO	Campo Úmido	-	Sim	-	-	656.633	8.297.411	22	Moderada

Nº	Km Inicial	Km Final	Rodovia	Sentido	Município	UF	Formação Florestal	Área de Serra	Unidade de Conservação	Áreas Alagadas Perenes	Área Protegida	X	Y	Zona UTM	Classificação de Sensibilidade
748	311+932	312+500	BR-153	Norte	Rialma	GO	Savana Arborizada	-	-	-	-	656.767	8.297.245	22	N/A
749	311+952	312+548	BR-153	Sul	Rialma	GO	Savana Arborizada	-	-	-	-	656.756	8.297.058	22	N/A
750	312+513	312+928	BR-153	Norte	Rialma	GO	Savana Arborizada	-	-	-	-	657.270	8.296.853	22	N/A
751	312+626	312+786	BR-153	Norte	Rialma	GO	Campo Úmido	-	Sim	-	-	657.344	8.296.928	22	Moderada
752	313+090	313+182	BR-153	Norte	Rialma	GO	Savana Arborizada	-	-	-	-	657.438	8.296.444	22	N/A
753	313+172	314+134	BR-153	Sul	Rialma	GO	Savana Arborizada	-	-	-	-	657.699	8.295.964	22	N/A
754	313+384	313+438	BR-153	Norte	Rialma	GO	Savana Arborizada	-	-	-	-	657.607	8.296.233	22	N/A
755	313+573	313+693	BR-153	Norte	Rialma	GO	Savana Arborizada	-	-	-	-	657.751	8.296.065	22	N/A
756	315+809	316+017	BR-153	Sul	Rialma	GO	Savana Arborizada	-	-	-	-	659.167	8.294.271	22	N/A
757	316+002	316+297	BR-153	Norte	Rialma	GO	Savana Arborizada	-	-	-	-	659.498	8.294.257	22	N/A
758	316+040	317+988	BR-153	Sul	Rialma/ Rianópolis	GO	Savana Arborizada	-	-	-	-	659.630	8.293.070	22	N/A
759	316+314	316+461	BR-153	Norte	Rialma	GO	Savana Arborizada	-	-	-	-	659.598	8.293.979	22	N/A
760	317+132	317+396	BR-153	Norte	Rialma/ Rianópolis	GO	Savana Arborizada	-	-	-	-	659.921	8.293.133	22	N/A
761	317+424	318+007	BR-153	Norte	Rialma/ Rianópolis	GO	Savana Arborizada	-	-	-	-	660.089	8.292.723	22	N/A
762	319+574	320+470	BR-153	Sul	Rianópolis	GO	Savana Arborizada	-	-	-	-	660.555	8.290.358	22	N/A
763	319+649	320+152	BR-153	Sul	Rianópolis	GO	Savana Arborizada	-	-	-	-	660.808	8.290.638	22	N/A
764	322+392	322+822	BR-153	Norte	Rianópolis	GO	Savana Arborizada	-	-	-	-	661.741	8.288.106	22	N/A
765	322+902	324+341	BR-153	Sul	Rianópolis	GO	Savana Arborizada	-	-	-	-	661.740	8.287.050	22	N/A
766	323+068	324+827	BR-153	Norte	Rianópolis	GO	Savana Arborizada	-	-	-	-	662.072	8.287.088	22	N/A
767	324+357	324+704	BR-153	Sul	Rianópolis	GO	Savana Arborizada	-	-	-	-	662.198	8.286.266	22	N/A
768	325+263	325+632	BR-153	Norte	Rianópolis	GO	Savana Arborizada	-	-	-	-	662.990	8.285.611	22	N/A
769	325+269	325+360	BR-153	Norte	Rianópolis	GO	Savana Arborizada	-	-	-	-	663.082	8.285.887	22	N/A
770	325+300	326+684	BR-153	Sul	Rianópolis	GO	Savana Arborizada	-	-	-	-	663.053	8.285.194	22	N/A
771	325+690	327+004	BR-153	Norte	Rianópolis	GO	Savana Arborizada	-	-	-	-	663.610	8.284.897	22	N/A
772	326+668	326+800	BR-153	Sul	Rianópolis	GO	Savana Arborizada	-	-	-	-	663.442	8.284.392	22	N/A
773	327+033	328+151	BR-153	Norte	Rianópolis	GO	Savana Arborizada	-	-	-	-	664.165	8.284.023	22	N/A
774	327+213	328+216	BR-153	Sul	Jaraguá/ Rianópolis	GO	Savana Arborizada	-	-	-	-	664.018	8.283.808	22	N/A
775	327+329	327+644	BR-153	Sul	Jaraguá/ Rianópolis	GO	Campo Úmido	-	Sim	-	-	663.889	8.283.852	22	Moderada
776	328+178	330+283	BR-153	Sul	Jaraguá/ Rianópolis	GO	Savana Arborizada	-	-	-	-	665.489	8.282.771	22	N/A
777	328+211	330+201	BR-153	Sul	Jaraguá/ Rianópolis	GO	Savana Arborizada	-	-	-	-	665.172	8.282.666	22	N/A
778	330+225	331+610	BR-153	Norte	Jaraguá/ Rianópolis	GO	Savana Arborizada	-	-	-	-	666.718	8.281.872	22	N/A
779	331+745	333+563	BR-153	Sul	Jaraguá	GO	Contato Savana/Floresta Estacional	-	-	-	-	667.693	8.280.815	22	N/A
780	331+745	333+563	BR-153	Sul	Jaraguá	GO	Contato Savana/Floresta Estacional	-	-	-	-	667.975	8.280.352	22	N/A
781	332+118	332+507	BR-153	Norte	Jaraguá	GO	Savana Arborizada	-	-	-	-	667.903	8.281.058	22	N/A
782	332+240	333+090	BR-153	Norte	Jaraguá	GO	Contato Savana/Floresta Estacional	-	-	-	-	668.044	8.280.694	22	N/A
783	333+018	333+942	BR-153	Norte	Jaraguá	GO	Contato Savana/Floresta Estacional	-	-	-	-	668.569	8.280.080	22	N/A
784	333+018	333+942	BR-153	Norte	Jaraguá	GO	Contato Savana/Floresta Estacional	-	-	-	-	668.399	8.280.299	22	N/A
785	333+018	333+942	BR-153	Norte	Jaraguá	GO	Contato Savana/Floresta Estacional	-	-	-	-	668.665	8.280.086	22	N/A
786	333+985	334+323	BR-153	Norte	Jaraguá	GO	Contato Savana/Floresta Estacional	-	-	-	-	668.965	8.279.592	22	N/A
787	334+894	335+918	BR-153	Sul	Jaraguá	GO	Contato Savana/Floresta Estacional	-	-	-	-	669.286	8.278.465	22	N/A
788	335+844	337	BR-153	Sul	Jaraguá	GO	Contato Savana/Floresta Estacional	-	-	-	-	669.440	8.277.311	22	N/A
789	335+982	337+595	BR-153	Sul	Jaraguá	GO	Contato Savana/Floresta Estacional	-	-	-	-	669.817	8.277.225	22	N/A
790	336+997	337+043	BR-153	Sul	Jaraguá	GO	Contato Savana/Floresta Estacional	-	-	-	-	669.674	8.276.705	22	N/A
791	337+058	337+180	BR-153	Sul	Jaraguá	GO	Contato Savana/Floresta Estacional	-	-	-	-	669.753	8.276.637	22	N/A
792	337+196	337+432	BR-153	Sul	Jaraguá	GO	Contato Savana/Floresta Estacional	-	-	-	-	670.006	8.276.643	22	N/A
793	337+594	338+440	BR-153	Sul	Jaraguá	GO	Contato Savana/Floresta Estacional	-	-	-	-	670.245	8.275.988	22	N/A
794	337+603	338+454	BR-153	Sul	Jaraguá	GO	Contato Savana/Floresta Estacional	-	-	-	-	670.410	8.276.119	22	N/A

Nº	Km Inicial	Km Final	Rodovia	Sentido	Município	UF	Formação Florestal	Área de Serra	Unidade de Conservação	Áreas Alagadas Perenes	Área Protegida	X	Y	Zona UTM	Classificação de Sensibilidade
795	338+396	340+282	BR-153	Sul	Jaraguá	GO	Savana Arborizada	-	-	-	-	670.694	8.274.732	22	N/A
796	338+633	339+223	BR-153	Norte	Jaraguá	GO	Savana Arborizada	-	-	-	-	670.668	8.275.234	22	N/A
797	339+249	339+407	BR-153	Norte	Jaraguá	GO	Savana Arborizada	-	-	-	-	670.913	8.274.860	22	N/A
798	339+411	339+809	BR-153	Norte	Jaraguá	GO	Savana Arborizada	-	-	-	-	671.079	8.274.617	22	N/A
799	339+751	341+597	BR-153	Norte	Jaraguá	GO	Savana Arborizada	-	-	-	-	671.309	8.273.767	22	N/A
800	340+421	340+507	BR-153	Sul	Jaraguá	GO	Savana Arborizada	-	-	-	-	671.021	8.273.705	22	N/A
801	340+672	341+215	BR-153	Sul	Jaraguá	GO	Savana Arborizada	-	-	-	-	671.276	8.273.240	22	N/A
802	341+561	341+779	BR-153	Sul	Jaraguá	GO	Savana Arborizada	-	-	-	-	671.987	8.272.941	22	N/A
803	341+688	341+833	BR-153	Sul	Jaraguá	GO	Savana Arborizada	-	-	-	-	671.883	8.272.690	22	N/A
804	341+834	342+542	BR-153	Norte	Jaraguá	GO	Savana Arborizada	-	-	-	-	672.423	8.272.638	22	N/A
805	342+151	342+296	BR-153	Sul	Jaraguá	GO	Savana Arborizada	-	-	-	-	672.243	8.272.437	22	N/A
806	342+302	342+394	BR-153	Sul	Jaraguá	GO	Savana Arborizada	-	-	-	-	672.203	8.272.187	22	N/A
807	342+421	342+577	BR-153	Sul	Jaraguá	GO	Savana Arborizada	-	-	-	-	672.448	8.272.228	22	N/A
808	343+479	343+605	BR-153	Norte	Jaraguá	GO	Savana Arborizada	-	-	-	-	673.461	8.271.775	22	N/A
809	343+639	344+175	BR-153	Sul	Jaraguá	GO	Savana Arborizada	-	-	-	-	673.560	8.271.431	22	N/A
810	343+884	344+319	BR-153	Sul	Jaraguá	GO	Savana Arborizada	-	-	-	-	673.592	8.271.077	22	N/A
811	344+381	345+018	BR-153	Sul	Jaraguá	GO	Savana Arborizada	-	-	-	-	674.030	8.270.607	22	N/A
812	344+735	344+922	BR-153	Norte	Jaraguá	GO	Savana Arborizada	-	-	-	-	674.300	8.270.758	22	N/A
813	345+065	345+780	BR-153	Sul	Jaraguá	GO	Savana Arborizada	-	-	-	-	674.348	8.270.223	22	N/A
814	345+551	347+585	BR-153	Sul	Jaraguá	GO	Savana Arborizada	-	-	-	-	675.229	8.269.356	22	N/A
815	345+788	347+681	BR-153	Sul	Jaraguá	GO	Savana Arborizada	-	-	-	-	675.146	8.268.987	22	N/A
816	347+013	347+190	BR-153	Sul	Jaraguá	GO	Campo Úmido	-	Sim	-	-	675.507	8.268.805	22	Moderada
817	347+521	347+725	BR-153	Norte	Jaraguá	GO	Savana Arborizada	-	-	-	-	675.916	8.268.528	22	N/A
818	348+015	349+546	BR-153	Sul	Jaraguá	GO	Savana Arborizada	-	-	-	-	676.402	8.267.358	22	N/A
819	348+422	348+623	BR-153	Norte	Jaraguá	GO	Savana Arborizada	-	-	-	-	676.548	8.267.843	22	N/A
820	349+576	350+289	BR-153	Norte	Jaraguá	GO	Savana Arborizada	-	-	-	-	677.223	8.266.609	22	N/A
821	349+618	350+035	BR-153	Sul	Jaraguá	GO	Savana Arborizada	-	-	-	-	676.903	8.266.509	22	N/A
822	350+183	350+298	BR-153	Sul	Jaraguá	GO	Savana Arborizada	-	-	-	-	677.147	8.266.183	22	N/A
823	350+257	350+728	BR-153	Sul	Jaraguá	GO	Savana Arborizada	-	-	-	-	677.291	8.265.995	22	N/A
824	350+428	351+521	BR-153	Norte	Jaraguá	GO	Savana Arborizada	-	-	-	-	677.757	8.265.572	22	N/A
825	350+934	351+079	BR-153	Norte	Jaraguá	GO	Savana Arborizada	-	-	-	-	677.893	8.265.734	22	N/A
826	351+188	351+662	BR-153	Sul	Jaraguá	GO	Savana Arborizada	-	-	-	-	677.632	8.265.139	22	N/A
827	351+762	352+598	BR-153	Norte	Jaraguá	GO	Savana Arborizada	-	-	-	-	678.278	8.264.549	22	N/A
828	351+854	352+771	BR-153	Sul	Jaraguá	GO	Savana Arborizada	-	-	-	-	678.015	8.264.362	22	N/A
829	352+665	354+064	BR-153	Norte	Jaraguá	GO	Savana Arborizada	-	-	-	-	678.679	8.263.618	22	N/A
830	352+684	352+820	BR-153	Sul	Jaraguá	GO	Savana Arborizada	-	-	-	-	678.063	8.263.890	22	N/A
831	353+022	353+947	BR-153	Sul	Jaraguá	GO	Savana Arborizada	-	-	-	-	678.450	8.263.345	22	N/A
832	354+028	354+083	BR-153	Norte	Jaraguá	GO	Savana Arborizada	-	-	-	-	679.067	8.262.848	22	N/A
833	354+126	354+214	BR-153	Norte	Jaraguá	GO	Savana Arborizada	-	-	-	-	679.072	8.262.735	22	N/A
834	354+132	354+841	BR-153	Sul	Jaraguá	GO	Savana Arborizada	-	-	-	-	678.715	8.262.353	22	N/A
835	354+608	354+901	BR-153	Norte	Jaraguá	GO	Savana Arborizada	-	-	-	-	679.139	8.262.109	22	N/A
836	354+719	355+739	BR-153	Sul	Jaraguá	GO	Savana Arborizada	-	-	-	-	678.905	8.261.709	22	N/A
837	355+104	355+837	BR-153	Norte	Jaraguá	GO	Savana Arborizada	-	-	-	-	679.194	8.261.377	22	N/A
838	355+121	355+786	BR-153	Norte	Jaraguá	GO	Savana Arborizada	-	-	-	-	679.282	8.261.469	22	N/A
839	355+192	355+448	BR-153	Norte	Jaraguá	GO	Campo Úmido	-	Sim	-	-	679.295	8.261.595	22	Moderada
840	356+022	356+944	BR-153	Norte	Jaraguá	GO	Savana Arborizada	-	-	-	-	679.508	8.260.428	22	N/A
841	356+068	356+761	BR-153	Norte	Jaraguá	GO	Savana Arborizada	-	-	-	-	679.503	8.260.577	22	N/A
842	357+186	357+440	BR-153	Norte	Jaraguá	GO	Savana Arborizada	-	-	-	-	679.831	8.259.737	22	N/A
843	357+608	357+765	BR-153	Norte	Jaraguá	GO	Savana Arborizada	-	-	-	-	680.043	8.259.422	22	N/A
844	358+284	358+754	BR-153	Sul	Jaraguá	GO	Savana Arborizada	-	-	-	-	680.242	8.258.553	22	N/A
845	358+561	358+666	BR-153	Sul	Jaraguá	GO	Savana Arborizada	-	-	-	-	679.985	8.258.395	22	N/A

Nº	Km Inicial	Km Final	Rodovia	Sentido	Município	UF	Formação Florestal	Área de Serra	Unidade de Conservação	Áreas Alagadas Perenes	Área Protegida	X	Y	Zona UTM	Classificação de Sensibilidade
846	358+681	358+785	BR-153	Sul	Jaraguá	GO	Savana Arborizada	-	-	-	-	680.023	8.258.284	22	N/A
847	360+066	360+508	BR-153	Norte	Jaraguá	GO	Contato Savana/Floresta Estacional	-	-	-	-	680.918	8.256.996	22	N/A
848	360+277	360+985	BR-153	Sul	Jaraguá	GO	Contato Savana/Floresta Estacional	-	-	-	-	680.771	8.256.471	22	N/A
849	360+526	360+614	BR-153	Norte	Jaraguá	GO	Contato Savana/Floresta Estacional	-	-	-	-	681.089	8.256.756	22	N/A
850	360+754	360+902	BR-153	Norte	Jaraguá	GO	Contato Savana/Floresta Estacional	-	-	-	-	681.018	8.256.433	22	N/A
851	361+019	361+252	BR-153	Sul	Jaraguá	GO	Campo Úmido	-	Sim	-	-	681.102	8.256.142	22	Moderada
852	361+055	361+264	BR-153	Sul	Jaraguá	GO	Contato Savana/Floresta Estacional	-	-	-	-	681.022	8.256.074	22	N/A
853	361+312	361+762	BR-153	Norte	Jaraguá	GO	Contato Savana/Floresta Estacional	-	-	-	-	681.352	8.255.791	22	N/A
854	361+337	361+466	BR-153	Sul	Jaraguá	GO	Contato Savana/Floresta Estacional	-	-	-	-	680.937	8.255.768	22	N/A
855	361+719	361+782	BR-153	Norte	Jaraguá	GO	Contato Savana/Floresta Estacional	-	-	-	-	681.562	8.255.640	22	N/A
856	361+878	362+148	BR-153	Norte	Jaraguá	GO	Contato Savana/Floresta Estacional	-	-	-	-	681.543	8.255.353	22	N/A
857	362+107	362+708	BR-153	Sul	Jaraguá	GO	Contato Savana/Floresta Estacional	-	-	-	-	681.622	8.254.931	22	N/A
858	362+139	362+885	BR-153	Sul	Jaraguá	GO	Contato Savana/Floresta Estacional	-	-	-	-	681.418	8.254.869	22	N/A
859	362+781	363+263	BR-153	Norte	Jaraguá	GO	Contato Savana/Floresta Estacional	-	-	-	-	681.832	8.254.322	22	N/A
860	363+086	363+225	BR-153	Sul	Jaraguá	GO	Contato Savana/Floresta Estacional	-	-	-	-	681.618	8.254.196	22	N/A
861	363+198	363+427	BR-153	Sul	Jaraguá	GO	Contato Savana/Floresta Estacional	-	-	-	-	681.720	8.254.053	22	N/A
862	363+486	363+795	BR-153	Norte	Jaraguá	GO	Contato Savana/Floresta Estacional	-	-	-	-	682.064	8.253.788	22	N/A
863	363+608	363+664	BR-153	Sul	Jaraguá	GO	Contato Savana/Floresta Estacional	-	-	-	-	681.541	8.253.683	22	N/A
864	363+622	364+299	BR-153	Sul	Jaraguá	GO	Contato Savana/Floresta Estacional	-	-	-	-	681.793	8.253.477	22	N/A
865	363+839	363+912	BR-153	Sul	Jaraguá	GO	Contato Savana/Floresta Estacional	-	-	-	-	681.591	8.253.459	22	N/A
866	363+893	366+396	BR-153	Norte	Jaraguá	GO	Contato Savana/Floresta Estacional	-	-	-	-	682.351	8.252.362	22	N/A
867	364+358	365+863	BR-153	Sul	Jaraguá	GO	Contato Savana/Floresta Estacional	-	-	-	-	681.993	8.252.285	22	N/A
868	365+944	366+388	BR-153	Sul	Jaraguá	GO	Contato Savana/Floresta Estacional	-	-	-	-	682.537	8.251.278	22	N/A
869	366+374	366+439	BR-153	Norte	Jaraguá	GO	Contato Savana/Floresta Estacional	-	-	-	-	682.859	8.251.239	22	N/A
870	366+527	366+672	BR-153	Norte	Jaraguá	GO	Contato Savana/Floresta Estacional	-	-	-	-	683.133	8.251.211	22	N/A
871	366+677	366+974	BR-153	Sul	Jaraguá	GO	Contato Savana/Floresta Estacional	-	-	-	-	683.030	8.250.846	22	N/A
872	366+938	367+235	BR-153	Norte	Jaraguá	GO	Contato Savana/Floresta Estacional	-	-	-	-	683.336	8.250.767	22	N/A
873	367+216	367+325	BR-153	Sul	Jaraguá	GO	Contato Savana/Floresta Estacional	-	-	-	-	683.077	8.250.350	22	N/A
874	367+223	367+375	BR-153	Sul	Jaraguá	GO	Contato Savana/Floresta Estacional	-	-	-	-	683.241	8.250.428	22	N/A
875	367+459	367+633	BR-153	Norte	Jaraguá	GO	Contato Savana/Floresta Estacional	-	-	-	-	683.664	8.250.416	22	N/A
876	367+592	368+004	BR-153	Sul	Jaraguá	GO	Contato Savana/Floresta Estacional	-	-	-	-	683.564	8.249.897	22	N/A
877	368+112	368+399	BR-153	Sul	Jaraguá	GO	Contato Savana/Floresta Estacional	-	-	-	-	683.685	8.249.550	22	N/A
878	368+602	368+656	BR-153	Sul	Jaraguá	GO	Contato Savana/Floresta Estacional	-	-	-	-	683.860	8.249.207	22	N/A
879	368+831	369+593	BR-153	Sul	Jaraguá/ São Francisco de Goiás	GO	Contato Savana/Floresta Estacional	-	-	-	-	684.324	8.248.815	22	N/A
880	369+101	369+235	BR-153	Norte	Jaraguá/ São Francisco de Goiás	GO	Campo Úmido	-	Sim	-	-	684.508	8.249.022	22	Moderada
881	369+876	370+869	BR-153	Norte	São Francisco de Goiás	GO	Contato Savana/Floresta Estacional	-	-	-	-	685.157	8.247.940	22	N/A
882	370+177	370+517	BR-153	Sul	São Francisco de Goiás	GO	Contato Savana/Floresta Estacional	-	-	-	-	684.924	8.247.886	22	N/A
883	370+988	371+715	BR-153	Sul	São Francisco de Goiás	GO	Contato Savana/Floresta Estacional	-	-	-	-	685.326	8.246.982	22	N/A
884	371+134	371+520	BR-153	Norte	São Francisco de Goiás	GO	Contato Savana/Floresta Estacional	-	-	-	-	685.569	8.247.114	22	N/A
885	371+974	372+103	BR-153	Sul	São Francisco de Goiás	GO	Contato Savana/Floresta Estacional	-	-	-	-	685.568	8.246.337	22	N/A

Nº	Km Inicial	Km Final	Rodovia	Sentido	Município	UF	Formação Florestal	Área de Serra	Unidade de Conservação	Áreas Alagadas Perenes	Área Protegida	X	Y	Zona UTM	Classificação de Sensibilidade
886	372+245	372+498	BR-153	Sul	São Francisco de Goiás	GO	Contato Savana/Floresta Estacional	-	-	-	-	685.786	8.246.117	22	N/A
887	372+552	372+676	BR-153	Norte	São Francisco de Goiás	GO	Contato Savana/Floresta Estacional	-	-	-	-	686.268	8.246.077	22	N/A
888	372+908	373+786	BR-153	Sul	São Francisco de Goiás	GO	Contato Savana/Floresta Estacional	-	-	-	-	686.418	8.245.278	22	N/A
889	373+039	373+549	BR-153	Norte	São Francisco de Goiás	GO	Contato Savana/Floresta Estacional	-	-	-	-	686.531	8.245.336	22	N/A
890	373+308	374+350	BR-153	Norte	São Francisco de Goiás	GO	Contato Savana/Floresta Estacional	-	-	-	-	687.000	8.244.928	22	N/A
891	374+263	374+909	BR-153	Sul	São Francisco de Goiás	GO	Contato Savana/Floresta Estacional	-	-	-	-	687.101	8.244.215	22	N/A
892	374+398	374+831	BR-153	Sul	São Francisco de Goiás	GO	Contato Savana/Floresta Estacional	-	-	-	-	687.212	8.244.287	22	N/A
893	374+403	374+495	BR-153	Norte	São Francisco de Goiás	GO	Contato Savana/Floresta Estacional	-	-	-	-	687.215	8.244.507	22	N/A
894	375+067	376+904	BR-153	Sul	São Francisco de Goiás	GO	Contato Savana/Floresta Estacional	-	-	-	-	687.940	8.242.959	22	N/A
895	375+324	376+082	BR-153	Norte	São Francisco de Goiás	GO	Contato Savana/Floresta Estacional	-	-	-	-	687.865	8.243.415	22	N/A
896	376+404	380+161	BR-153	Sul	São Francisco de Goiás	GO	Contato Savana/Floresta Estacional	-	-	-	-	689.270	8.241.505	22	N/A
897	377+118	377+269	BR-153	Sul	São Francisco de Goiás	GO	Contato Savana/Floresta Estacional	-	-	-	-	688.473	8.242.038	22	N/A
898	377+303	380+294	BR-153	Sul	São Francisco de Goiás	GO	Contato Savana/Floresta Estacional	-	-	-	-	689.411	8.240.782	22	N/A
899	380+419	380+531	BR-153	Norte	São Francisco de Goiás	GO	Contato Savana/Floresta Estacional	-	-	-	-	690.739	8.239.651	22	N/A
900	380+513	381+031	BR-153	Sul	São Francisco de Goiás	GO	Contato Savana/Floresta Estacional	-	-	-	-	690.730	8.239.270	22	N/A
901	380+519	380+984	BR-153	Norte	São Francisco de Goiás	GO	Contato Savana/Floresta Estacional	-	-	-	-	690.759	8.239.315	22	N/A
902	380+946	381+782	BR-153	Norte	São Francisco de Goiás	GO	Contato Savana/Floresta Estacional	-	-	-	-	691.336	8.238.977	22	N/A
903	381+256	381+852	BR-153	Norte	São Francisco de Goiás	GO	Contato Savana/Floresta Estacional	-	-	-	-	691.261	8.238.677	22	N/A
904	381+327	382+295	BR-153	Sul	São Francisco de Goiás	GO	Contato Savana/Floresta Estacional	-	-	-	-	691.389	8.238.435	22	N/A
905	381+704	381+755	BR-153	Sul	São Francisco de Goiás	GO	Contato Savana/Floresta Estacional	-	-	-	-	691.148	8.238.367	22	N/A
906	382+150	382+427	BR-153	Norte	São Francisco de Goiás	GO	Contato Savana/Floresta Estacional	-	-	-	-	691.859	8.238.234	22	N/A
907	382+522	382+757	BR-153	Sul	São Francisco de Goiás	GO	Contato Savana/Floresta Estacional	-	-	-	-	691.875	8.237.712	22	N/A
908	382+647	382+923	BR-153	Norte	São Francisco de Goiás	GO	Contato Savana/Floresta Estacional	-	-	-	-	692.175	8.237.848	22	N/A
909	382+974	383+873	BR-153	Sul	São Francisco de Goiás	GO	Contato Savana/Floresta Estacional	-	-	-	-	692.537	8.237.255	22	N/A
910	383+165	383+354	BR-153	Norte	São Francisco de Goiás	GO	Contato Savana/Floresta Estacional	-	-	-	-	692.508	8.237.504	22	N/A
911	383+407	383+466	BR-153	Sul	São Francisco de Goiás	GO	Savana Arborizada	-	-	-	-	692.336	8.237.136	22	N/A
912	383+750	383+887	BR-153	Norte	São Francisco de Goiás	GO	Savana Arborizada	-	-	-	-	692.850	8.237.079	22	N/A
913	383+912	384+464	BR-153	Sul	São Francisco de Goiás	GO	Savana Arborizada	-	-	-	-	692.989	8.236.697	22	N/A
914	383+935	384+293	BR-153	Norte	São Francisco de Goiás	GO	Savana Arborizada	-	-	-	-	693.067	8.236.945	22	N/A
915	384+022	386+625	BR-153	Sul	Pirenópolis/ São Francisco de Goiás	GO	Savana Arborizada	-	-	-	-	694.249	8.235.170	22	N/A
916	384+151	388+047	BR-153	Sul	Pirenópolis/ São Francisco de Goiás	GO	Savana Arborizada	-	-	-	-	694.353	8.235.418	22	N/A
917	384+402	384+967	BR-153	Norte	São Francisco de Goiás	GO	Savana Arborizada	-	-	-	-	693.528	8.236.291	22	N/A
918	384+483	384+988	BR-153	Sul	São Francisco de Goiás	GO	Savana Arborizada	-	-	-	-	693.489	8.236.267	22	N/A
919	386+436	386+699	BR-153	Norte	Pirenópolis/ São Francisco de Goiás	GO	Savana Arborizada	-	-	-	-	694.688	8.235.015	22	N/A
920	386+715	387+261	BR-153	Sul	Pirenópolis/ São Francisco de Goiás	GO	Savana Arborizada	-	-	-	-	694.708	8.234.533	22	N/A
921	386+719	389+303	BR-153	Norte	Pirenópolis/ São Francisco de Goiás	GO	Savana Arborizada	-	-	-	-	695.650	8.233.916	22	N/A
922	387+252	387+450	BR-153	Sul	Pirenópolis/ São Francisco de Goiás	GO	Savana Arborizada	-	-	-	-	694.856	8.234.151	22	N/A
923	387+347	388+247	BR-153	Sul	Pirenópolis/ São Francisco de Goiás	GO	Savana Arborizada	-	-	-	-	695.336	8.233.824	22	N/A
924	388+067	389+631	BR-153	Norte	Pirenópolis/ São Francisco de Goiás	GO	Savana Arborizada	-	-	-	-	696.105	8.233.331	22	N/A
925	388+411	389+085	BR-153	Sul	Pirenópolis/ São Francisco de Goiás	GO	Savana Arborizada	-	-	-	-	695.800	8.233.125	22	N/A
926	389+326	389+642	BR-153	Sul	Pirenópolis/ São Francisco de Goiás	GO	Savana Arborizada	-	-	-	-	696.354	8.232.603	22	N/A

Nº	Km Inicial	Km Final	Rodovia	Sentido	Município	UF	Formação Florestal	Área de Serra	Unidade de Conservação	Áreas Alagadas Perenes	Área Protegida	X	Y	Zona UTM	Classificação de Sensibilidade
927	389+346	389+464	BR-153	Norte	Pirenópolis/ São Francisco de Goiás	GO	Savana Arborizada	-	-	-	-	696.423	8.232.802	22	N/A
928	389+441	389+602	BR-153	Norte	Pirenópolis/ São Francisco de Goiás	GO	Savana Arborizada	-	-	-	-	696.648	8.232.853	22	N/A
929	389+596	390+121	BR-153	Sul	Pirenópolis/ São Francisco de Goiás	GO	Savana Arborizada	-	-	-	-	696.674	8.232.411	22	N/A
930	389+787	390+117	BR-153	Norte	São Francisco de Goiás	GO	Savana Arborizada	-	-	-	-	696.776	8.232.372	22	N/A
931	390+035	390+082	BR-153	Norte	Pirenópolis/ São Francisco de Goiás	GO	Savana Arborizada	-	-	-	-	697.047	8.232.476	22	N/A
932	390+136	390+308	BR-153	Sul	São Francisco de Goiás	GO	Savana Arborizada	-	-	-	-	696.790	8.232.027	22	N/A
933	390+246	390+709	BR-153	Norte	Pirenópolis/ São Francisco de Goiás	GO	Savana Arborizada	-	-	-	-	697.238	8.232.023	22	N/A
934	390+604	390+998	BR-153	Sul	Pirenópolis/ São Francisco de Goiás	GO	Savana Arborizada	-	-	-	-	697.269	8.231.616	22	N/A
935	390+633	391+478	BR-153	Norte	Pirenópolis/ São Francisco de Goiás	GO	Savana Arborizada	-	-	-	-	697.604	8.231.634	22	N/A
936	390+735	390+804	BR-153	Norte	Pirenópolis/ São Francisco de Goiás	GO	Savana Arborizada	-	-	-	-	697.468	8.231.911	22	N/A
937	391+028	391+336	BR-153	Sul	Pirenópolis/ São Francisco de Goiás	GO	Savana Arborizada	-	-	-	-	697.490	8.231.362	22	N/A
938	391+608	392+241	BR-153	Sul	Pirenópolis/ São Francisco de Goiás	GO	Savana Arborizada	-	-	-	-	698.026	8.230.872	22	N/A
939	391+635	391+889	BR-153	Norte	Pirenópolis/ São Francisco de Goiás	GO	Savana Arborizada	-	-	-	-	697.975	8.231.032	22	N/A
940	391+669	391+971	BR-153	Norte	Pirenópolis/ São Francisco de Goiás	GO	Savana Arborizada	-	-	-	-	698.177	8.231.109	22	N/A
941	391+708	391+953	BR-153	Norte	Pirenópolis/ São Francisco de Goiás	GO	Savana Arborizada	-	-	-	-	698.203	8.231.142	22	N/A
942	391+771	392	BR-153	Sul	São Francisco de Goiás	GO	Savana Arborizada	-	-	-	-	697.849	8.230.711	22	N/A
943	392+009	392+786	BR-153	Norte	Pirenópolis/ São Francisco de Goiás	GO	Savana Arborizada	-	-	-	-	698.563	8.230.703	22	N/A
944	392+289	392+479	BR-153	Sul	Pirenópolis/ São Francisco de Goiás	GO	Savana Arborizada	-	-	-	-	698.292	8.230.449	22	N/A
945	392+521	392+723	BR-153	Sul	São Francisco de Goiás	GO	Savana Arborizada	-	-	-	-	698.489	8.230.295	22	N/A
946	392+681	392+762	BR-153	Sul	São Francisco de Goiás	GO	Savana Arborizada	-	-	-	-	698.609	8.230.301	22	N/A
947	392+868	393+066	BR-153	Sul	São Francisco de Goiás	GO	Savana Arborizada	-	-	-	-	698.824	8.230.175	22	N/A
948	393+409	394+040	BR-153	Norte	Pirenópolis/ São Francisco de Goiás	GO	Savana Arborizada	-	-	-	-	699.464	8.229.935	22	N/A
949	393+437	393+851	BR-153	Sul	Pirenópolis/ São Francisco de Goiás	GO	Savana Arborizada	-	-	-	-	699.266	8.229.758	22	N/A
950	393+707	393+891	BR-153	Norte	Pirenópolis/ São Francisco de Goiás	GO	Savana Arborizada	-	-	-	-	699.654	8.229.957	22	N/A
951	393+731	393+850	BR-153	Norte	Pirenópolis/ São Francisco de Goiás	GO	Savana Arborizada	-	-	-	-	699.654	8.229.975	22	N/A
952	393+746	394+110	BR-153	Sul	Pirenópolis/ São Francisco de Goiás	GO	Savana Arborizada	-	-	-	-	699.523	8.229.492	22	N/A
953	393+951	394+599	BR-153	Sul	Pirenópolis/ São Francisco de Goiás	GO	Savana Arborizada	-	-	-	-	699.974	8.229.354	22	N/A
954	394+055	394+766	BR-153	Norte	Pirenópolis/ São Francisco de Goiás	GO	Savana Arborizada	-	-	-	-	700.154	8.229.515	22	N/A
955	394+652	395+018	BR-153	Sul	Pirenópolis	GO	Savana Arborizada	-	-	-	-	700.412	8.229.158	22	N/A
956	394+897	395+061	BR-153	Norte	Pirenópolis	GO	Savana Arborizada	-	-	-	-	700.564	8.229.155	22	N/A
957	395	397+174	BR-153	Norte	Pirenópolis	GO	Savana Arborizada	-	-	-	-	702.249	8.228.174	22	N/A
958	395+006	397+165	BR-153	Norte	Pirenópolis	GO	Savana Arborizada	-	-	-	-	702.421	8.228.171	22	N/A
959	395+302	395+712	BR-153	Norte	Pirenópolis	GO	Savana Arborizada	-	-	-	-	701.908	8.228.533	22	N/A
960	395+744	396	BR-153	Norte	Pirenópolis	GO	Savana Arborizada	-	-	-	-	701.435	8.228.736	22	N/A
961	395+775	395+998	BR-153	Sul	Pirenópolis	GO	Savana Arborizada	-	-	-	-	701.324	8.228.475	22	N/A
962	395+790	396	BR-153	Norte	Pirenópolis	GO	Savana Arborizada	-	-	-	-	701.481	8.228.765	22	N/A
963	397+555	399+011	BR-153	Sul	Pirenópolis	GO	Savana Arborizada	-	-	-	-	703.380	8.227.385	22	N/A
964	397+564	397+615	BR-153	Norte	Pirenópolis	GO	Savana Arborizada	-	-	-	-	702.811	8.227.807	22	N/A
965	397+611	397+881	BR-153	Norte	Pirenópolis	GO	Savana Arborizada	-	-	-	-	702.844	8.227.595	22	N/A
966	397+633	398+148	BR-153	Sul	Pirenópolis	GO	Savana Arborizada	-	-	-	-	702.925	8.227.482	22	N/A
967	397+712	398+574	BR-153	Norte	Pirenópolis	GO	Savana Arborizada	-	-	-	-	703.398	8.227.467	22	N/A
968	398+401	399+224	BR-153	Sul	Pirenópolis	GO	Savana Arborizada	-	-	-	-	703.657	8.226.850	22	N/A
969	399+364	399+963	BR-153	Sul	Pirenópolis	GO	Savana Arborizada	-	-	-	-	704.461	8.226.549	22	N/A
970	400+031	401+610	BR-153	Sul	Pirenópolis	GO	Savana Arborizada	-	-	-	-	705.284	8.225.572	22	N/A
971	400+266	400+753	BR-153	Norte	Pirenópolis	GO	Savana Arborizada	-	-	-	-	705.270	8.226.096	22	N/A

Nº	Km Inicial	Km Final	Rodovia	Sentido	Município	UF	Formação Florestal	Área de Serra	Unidade de Conservação	Áreas Alagadas Perenes	Área Protegida	X	Y	Zona UTM	Classificação de Sensibilidade
972	401+328	401+745	BR-153	Norte	Pirenópolis	GO	Savana Arborizada	-	-	-	-	705.854	8.225.291	22	N/A
973	401+715	402+036	BR-153	Sul	Pirenópolis	GO	Savana Arborizada	-	-	-	-	705.770	8.224.884	22	N/A
974	401+854	402+004	BR-153	Norte	Pirenópolis	GO	Savana Arborizada	-	-	-	-	705.980	8.224.935	22	N/A
975	402+068	402+176	BR-153	Sul	Pirenópolis	GO	Savana Arborizada	-	-	-	-	705.872	8.224.609	22	N/A
976	402+221	403+037	BR-153	Sul	Pirenópolis	GO	Savana Arborizada	-	-	-	-	706.235	8.224.191	22	N/A
977	403+177	403+396	BR-153	Sul	Pirenópolis	GO	Savana Arborizada	-	-	-	-	706.687	8.223.725	22	N/A
978	403+200	403+281	BR-153	Sul	Pirenópolis	GO	Savana Arborizada	-	-	-	-	706.573	8.223.737	22	N/A
979	403+203	403+236	BR-153	Sul	Pirenópolis	GO	Savana Arborizada	-	-	-	-	706.471	8.223.694	22	N/A
980	403+278	403+438	BR-153	Norte	Pirenópolis	GO	Savana Arborizada	-	-	-	-	706.911	8.223.827	22	N/A
981	403+583	404+142	BR-153	Sul	Pirenópolis	GO	Savana Arborizada	-	-	-	-	707.011	8.223.311	22	N/A
982	403+651	403+740	BR-153	Sul	Pirenópolis	GO	Savana Arborizada	-	-	-	-	706.751	8.223.307	22	N/A
983	403+717	404+561	BR-153	Norte	Pirenópolis	GO	Savana Arborizada	-	-	-	-	707.345	8.223.170	22	N/A
984	403+907	403+957	BR-153	Sul	Pirenópolis	GO	Savana Arborizada	-	-	-	-	706.889	8.223.119	22	N/A
985	404+037	404+110	BR-153	Sul	Pirenópolis	GO	Savana Arborizada	-	-	-	-	706.970	8.222.994	22	N/A
986	404+169	404+260	BR-153	Sul	Pirenópolis	GO	Savana Arborizada	-	-	-	-	707.171	8.222.965	22	N/A
987	404+727	404+839	BR-153	Norte	Pirenópolis	GO	Savana Arborizada	-	-	-	-	707.742	8.222.692	22	N/A
988	404+801	404+931	BR-153	Sul	Pirenópolis	GO	Campo Úmido	-	Sim	-	-	707.408	8.222.336	22	Moderada
989	404+871	405+524	BR-153	Norte	Pirenópolis	GO	Savana Arborizada	-	-	-	-	707.950	8.222.331	22	N/A
990	404+934	405+060	BR-153	Sul	Pirenópolis	GO	Savana Arborizada	-	-	-	-	707.581	8.222.310	22	N/A
991	405+677	405+824	BR-153	Norte	Pirenópolis	GO	Savana Arborizada	-	-	-	-	708.178	8.221.810	22	N/A
992	405+839	406+235	BR-153	Norte	Pirenópolis	GO	Savana Arborizada	-	-	-	-	708.476	8.221.722	22	N/A
993	405+872	406+015	BR-153	Sul	Pirenópolis	GO	Savana Arborizada	-	-	-	-	708.076	8.221.446	22	N/A
994	405+953	406+445	BR-153	Sul	Pirenópolis	GO	Contato Savana/Floresta Estacional	-	-	-	-	708.440	8.221.442	22	N/A
995	406+029	406+634	BR-153	Sul	Pirenópolis	GO	Contato Savana/Floresta Estacional	-	-	-	-	708.638	8.221.423	22	N/A
996	406+036	406+186	BR-153	Sul	Pirenópolis	GO	Savana Arborizada	-	-	-	-	708.248	8.221.331	22	N/A
997	406+428	406+492	BR-153	Sul	Pirenópolis	GO	Contato Savana/Floresta Estacional	-	-	-	-	708.580	8.221.152	22	N/A
998	406+439	406+513	BR-153	Sul	Pirenópolis	GO	Contato Savana/Floresta Estacional	-	-	-	-	708.557	8.221.088	22	N/A
999	406+464	407+245	BR-153	Sul	Pirenópolis	GO	Contato Savana/Floresta Estacional	-	-	-	-	708.932	8.221.126	22	N/A
1000	406+591	407+001	BR-153	Norte	Pirenópolis	GO	Contato Savana/Floresta Estacional	-	-	-	-	709.001	8.221.250	22	N/A
1001	406+701	406+881	BR-153	Norte	Pirenópolis	GO	Contato Savana/Floresta Estacional	-	-	-	-	709.111	8.221.407	22	N/A
1002	407+079	407+162	BR-153	Sul	Pirenópolis	GO	Contato Savana/Floresta Estacional	-	-	-	-	709.109	8.220.765	22	N/A
1003	407+268	407+705	BR-153	Sul	Pirenópolis	GO	Contato Savana/Floresta Estacional	-	-	-	-	709.491	8.220.705	22	N/A
1004	407+289	408+287	BR-153	Norte	Pirenópolis	GO	Contato Savana/Floresta Estacional	-	-	-	-	709.690	8.220.585	22	N/A
1005	407+942	407+994	BR-153	Norte	Pirenópolis	GO	Contato Savana/Floresta Estacional	-	-	-	-	709.958	8.220.458	22	N/A
1006	408+033	408+115	BR-153	Norte	Pirenópolis	GO	Contato Savana/Floresta Estacional	-	-	-	-	710.031	8.220.379	22	N/A
1007	408+076	408+166	BR-153	Sul	Pirenópolis	GO	Contato Savana/Floresta Estacional	-	-	-	-	709.649	8.220.068	22	N/A
1008	408+239	408+851	BR-153	Norte	Pirenópolis	GO	Contato Savana/Floresta Estacional	-	-	-	-	710.185	8.219.968	22	N/A
1009	408+293	408+435	BR-153	Norte	Pirenópolis	GO	Contato Savana/Floresta Estacional	-	-	-	-	710.074	8.220.055	22	N/A
1010	408+372	408+742	BR-153	Sul	Pirenópolis	GO	Contato Savana/Floresta Estacional	-	-	-	-	710.007	8.219.740	22	N/A
1011	408+834	410+770	BR-153	Sul	Pirenópolis	GO	Contato Savana/Floresta Estacional	-	-	-	-	710.703	8.218.510	22	N/A
1012	408+898	409+313	BR-153	Sul	Pirenópolis	GO	Contato Savana/Floresta Estacional	-	-	-	-	710.212	8.219.295	22	N/A
1013	409+282	409+375	BR-153	Norte	Pirenópolis	GO	Contato Savana/Floresta Estacional	-	-	-	-	710.646	8.219.283	22	N/A
1014	409+308	414+516	BR-153	Sul	Pirenópolis/ Anápolis	GO	Contato Savana/Floresta Estacional	-	-	-	-	709.673	8.216.967	22	N/A
1015	409+535	409+666	BR-153	Norte	Pirenópolis	GO	Contato Savana/Floresta Estacional	-	-	-	-	710.883	8.219.053	22	N/A
1016	409+816	409+894	BR-153	Norte	Pirenópolis	GO	Contato Savana/Floresta Estacional	-	-	-	-	710.960	8.218.696	22	N/A

Nº	Km Inicial	Km Final	Rodovia	Sentido	Município	UF	Formação Florestal	Área de Serra	Unidade de Conservação	Áreas Alagadas Perenes	Área Protegida	X	Y	Zona UTM	Classificação de Sensibilidade
1017	410+748	410+940	BR-153	Norte	Pirenópolis	GO	Contato Savana/Floresta Estacional	-	-	-	-	710.814	8.217.664	22	N/A
1018	411+354	411+485	BR-153	Norte	Pirenópolis	GO	Contato Savana/Floresta Estacional	-	-	-	-	710.522	8.217.060	22	N/A
1019	411+976	412+215	BR-153	Norte	Pirenópolis	GO	Contato Savana/Floresta Estacional	-	-	-	-	709.925	8.216.592	22	N/A
1020	412+358	412+613	BR-153	Norte	Pirenópolis	GO	Contato Savana/Floresta Estacional	-	-	-	-	709.631	8.216.376	22	N/A
1021	412+732	412+891	BR-153	Sul	Pirenópolis	GO	Contato Savana/Floresta Estacional	-	-	-	-	709.319	8.216.247	22	N/A
1022	413+111	413+267	BR-153	Norte	Pirenópolis/ Anápolis	GO	Contato Savana/Floresta Estacional	-	-	-	-	709.146	8.215.907	22	N/A
1023	413+458	414+113	BR-153	Sul	Pirenópolis/ Anápolis	GO	Contato Savana/Floresta Estacional	-	-	-	-	708.913	8.215.479	22	N/A
1024	413+468	413+585	BR-153	Sul	Pirenópolis/ Anápolis	GO	Contato Savana/Floresta Estacional	-	-	-	-	708.637	8.215.774	22	N/A
1025	413+911	414+161	BR-153	Norte	Pirenópolis/ Anápolis	GO	Contato Savana/Floresta Estacional	-	-	-	-	708.998	8.215.144	22	N/A
1026	414+278	414+779	BR-153	Sul	Anápolis	GO	Contato Savana/Floresta Estacional	-	-	-	-	708.941	8.214.767	22	N/A
1027	414+530	414+777	BR-153	Sul	Anápolis	GO	Contato Savana/Floresta Estacional	-	-	-	-	708.757	8.214.613	22	N/A
1028	414+559	414+718	BR-153	Sul	Anápolis	GO	Contato Savana/Floresta Estacional	-	-	-	-	708.578	8.214.546	22	N/A
1029	414+925	415+018	BR-153	Sul	Anápolis	GO	Contato Savana/Floresta Estacional	-	-	-	-	708.809	8.214.269	22	N/A
1030	415+077	415+787	BR-153	Sul	Anápolis	GO	Contato Savana/Floresta Estacional	-	-	-	-	708.877	8.213.847	22	N/A
1031	415+524	415+703	BR-153	Norte	Anápolis	GO	Contato Savana/Floresta Estacional	-	-	-	-	709.152	8.213.684	22	N/A
1032	415+919	416+523	BR-153	Sul	Anápolis	GO	Contato Savana/Floresta Estacional	-	-	-	-	709.233	8.213.035	22	N/A
1033	416+183	416+605	BR-153	Sul	Anápolis	GO	Contato Savana/Floresta Estacional	-	-	-	-	709.068	8.212.877	22	N/A
1034	417+222	417+520	BR-153	Norte	Anápolis	GO	Contato Savana/Floresta Estacional	-	-	-	-	709.378	8.211.958	22	N/A
1035	417+282	417+514	BR-153	Sul	Anápolis	GO	Contato Savana/Floresta Estacional	-	-	-	-	709.087	8.211.914	22	N/A
1036	417+375	417+681	BR-153	Sul	Anápolis	GO	Contato Savana/Floresta Estacional	-	-	-	-	708.997	8.211.746	22	N/A
1037	417+845	418+909	BR-153	Norte	Anápolis	GO	Contato Savana/Floresta Estacional	-	-	-	-	709.371	8.211.027	22	N/A
1038	418+366	419+420	BR-153	Sul	Anápolis	GO	Contato Savana/Floresta Estacional	-	-	-	-	709.104	8.210.381	22	N/A
1039	419+527	419+654	BR-153	Norte	Anápolis	GO	Contato Savana/Floresta Estacional	-	-	-	-	709.753	8.209.875	22	N/A
1040	419+678	419+927	BR-153	Sul	Anápolis	GO	Contato Savana/Floresta Estacional	-	-	-	-	709.423	8.209.482	22	N/A
1041	419+688	419+890	BR-153	Norte	Anápolis	GO	Contato Savana/Floresta Estacional	-	-	-	-	709.818	8.209.691	22	N/A
1042	420+357	420+860	BR-153	Sul	Anápolis	GO	Contato Savana/Floresta Estacional	-	-	-	-	709.977	8.208.736	22	N/A
1043	420+873	421+033	BR-153	Sul	Anápolis	GO	Contato Savana/Floresta Estacional	-	-	-	-	710.300	8.208.571	22	N/A
1044	421+306	421+387	BR-153	Sul	Anápolis	GO	Contato Savana/Floresta Estacional	-	-	-	-	710.691	8.208.482	22	N/A
1045	421+335	421+671	BR-153	Sul	Anápolis	GO	Contato Savana/Floresta Estacional	-	-	-	-	710.791	8.208.369	22	N/A
1046	422+399	422+500	BR-153	Sul	Anápolis	GO	Contato Savana/Floresta Estacional	-	-	-	-	711.152	8.207.605	22	N/A
1047	422+484	422+778	BR-153	Sul	Anápolis	GO	Contato Savana/Floresta Estacional	-	-	-	-	711.252	8.207.424	22	N/A
1048	422+842	423+107	BR-153	Sul	Anápolis	GO	Contato Savana/Floresta Estacional	-	-	-	-	711.427	8.207.145	22	N/A
1049	422+980	423+338	BR-153	Sul	Anápolis	GO	Contato Savana/Floresta Estacional	-	-	-	-	711.503	8.206.982	22	N/A
1050	422+990	423+846	BR-153	Norte	Anápolis	GO	Contato Savana/Floresta Estacional	-	-	-	-	711.938	8.206.842	22	N/A
1051	423+836	424+106	BR-153	Norte	Anápolis	GO	Contato Savana/Floresta Estacional	-	-	-	-	712.046	8.206.336	22	N/A
1052	423+850	423+900	BR-153	Norte	Anápolis	GO	Contato Savana/Floresta Estacional	-	-	-	-	712.216	8.206.519	22	N/A
1053	423+980	424+157	BR-153	Norte	Anápolis	GO	Contato Savana/Floresta Estacional	-	-	-	-	712.211	8.206.310	22	N/A
1054	424+014	424+187	BR-153	Sul	Anápolis	GO	Contato Savana/Floresta Estacional	-	-	-	-	712.025	8.206.157	22	N/A
1055	424+045	424+207	BR-153	Norte	Anápolis	GO	Campo Úmido	-	Sim	-	-	712.110	8.206.201	22	Moderada
1056	424+170	424+385	BR-153	Sul	Anápolis	GO	Campo Úmido	-	Sim	-	-	711.962	8.205.958	22	Moderada

Nº	Km Inicial	Km Final	Rodovia	Sentido	Município	UF	Formação Florestal	Área de Serra	Unidade de Conservação	Áreas Alagadas Perenes	Área Protegida	X	Y	Zona UTM	Classificação de Sensibilidade
1057	424+969	426+025	BR-153	Norte	Anápolis	GO	Savana Parque	-	-	-	-	712.874	8.204.935	22	N/A
1058	425+882	425+954	BR-153	Sul	Anápolis	GO	Savana Parque	-	-	-	-	712.596	8.204.440	22	N/A
1059	426+008	426+108	BR-153	Sul	Anápolis	GO	Savana Parque	-	-	-	-	712.780	8.204.375	22	N/A
1060	426+021	426+292	BR-153	Norte	Anápolis	GO	Savana Parque	-	-	-	-	713.116	8.204.408	22	N/A
1061	426+215	426+902	BR-153	Sul	Anápolis	GO	Savana parque	-	-	-	-	712.997	8.203.889	22	N/A
1062	427+344	427+732	BR-153	Sul	Anápolis	GO	Savana Parque	-	-	-	-	713.476	8.203.051	22	N/A
1063	427+416	427+558	BR-153	Norte	Anápolis	GO	Savana Parque	-	-	-	-	713.661	8.203.207	22	N/A
1064	427+473	427+625	BR-153	Norte	Anápolis	GO	Campo Úmido	-	Sim	-	-	713.651	8.203.147	22	Moderada
1065	427+652	428+162	BR-153	Sul	Anápolis	GO	Savana Parque	-	-	-	-	713.522	8.202.620	22	N/A
1066	428+410	428+754	BR-153	Sul	Anápolis	GO	Savana Parque	-	-	-	-	713.994	8.202.178	22	N/A
1067	428+746	428+988	BR-153	Norte	Anápolis	GO	Savana Parque	-	-	-	-	714.533	8.202.258	22	N/A
1068	429+492	429+687	BR-153	Sul	Anápolis	GO	Savana Parque	-	-	-	-	714.755	8.201.472	22	N/A
1069	429+637	429+838	BR-153	Sul	Anápolis	GO	Savana Parque	-	-	-	-	714.859	8.201.325	22	N/A
1070	430+264	430+415	BR-153	Norte	Anápolis	GO	Savana Parque	-	-	-	-	715.575	8.201.167	22	N/A
1071	430+499	430+800	BR-153	Norte	Anápolis	GO	Savana Parque	-	-	-	-	715.640	8.200.853	22	N/A
1072	431+407	431+516	BR-153	Norte	Anápolis	GO	Savana Parque	-	-	-	-	716.229	8.200.326	22	N/A
1073	431+496	432+111	BR-153	Norte	Anápolis	GO	Savana Parque	-	-	-	-	716.536	8.200.146	22	N/A
1074	431+627	431+764	BR-153	Sul	Anápolis	GO	Savana Parque	-	-	-	-	716.201	8.199.879	22	N/A
1075	433+439	433+708	BR-153	Sul	Anápolis	GO	Savana Parque	-	-	-	-	717.791	8.198.873	22	N/A
1076	433+468	434+212	BR-153	Norte	Anápolis	GO	Contato Savana/Floresta Estacional	-	-	-	-	718.162	8.199.078	22	N/A
1077	434+726	435+040	BR-153	Norte	Anápolis	GO	Contato Savana/Floresta Estacional	-	-	-	-	719.109	8.198.656	22	N/A
1078	435+104	435+256	BR-153	Norte	Anápolis	GO	Contato Savana/Floresta Estacional	-	-	-	-	719.430	8.198.648	22	N/A
1079	435+831	436+116	BR-153	Sul	Anápolis	GO	Savana Parque	-	-	-	-	720.033	8.198.016	22	N/A
1080	435+927	436+884	BR-153	Sul	Anápolis	GO	Contato Savana/Floresta Estacional	-	-	-	-	720.352	8.197.789	22	N/A
1081	436+698	437+969	BR-153	Norte	Anápolis	GO	Contato Savana/Floresta Estacional	-	-	-	-	721.171	8.197.401	22	N/A
1082	437+756	437+868	BR-153	Sul	Anápolis	GO	Contato Savana/Floresta Estacional	-	-	-	-	721.283	8.196.755	22	N/A
1083	438+242	438+749	BR-153	Norte	Anápolis	GO	Contato Savana/Floresta Estacional	-	-	-	-	721.892	8.196.313	22	N/A
1084	438+289	438+928	BR-153	Sul	Anápolis	GO	Contato Savana/Floresta Estacional	-	-	-	-	721.661	8.196.012	22	N/A
1085	438+612	438+727	BR-153	Norte	Anápolis	GO	Contato Savana/Floresta Estacional	-	-	-	-	721.951	8.196.162	22	N/A
1086	438+783	439+226	BR-153	Sul	Anápolis	GO	Contato Savana/Floresta Estacional	-	-	-	-	721.752	8.195.753	22	N/A
1087	440+318	440+471	BR-153	Sul	Anápolis	GO	Contato Savana/Floresta Estacional	-	-	-	-	721.752	8.194.412	22	N/A
1088	443+278	443+418	BR-153	Sul	Anápolis	GO	Floresta Estacional Semidecidual	-	-	-	-	721.421	8.191.609	22	N/A
1089	443+421	443+691	BR-153	Norte	Anápolis	GO	Contato Savana/Floresta Estacional	-	-	-	-	721.589	8.191.288	22	N/A
1090	443+749	443+853	BR-153	Norte	Anápolis	GO	Contato Savana/Floresta Estacional	-	-	-	-	721.472	8.191.084	22	N/A

ANEXO III: ARQUIVOS DIGITAIS

ANEXO IV: MAPA DE VULNERABILIDADE SOCIOAMBIENTAL

BR-080/GO

BR-414/GO

BR-153/TO

BR-153/GO

ANEXO V: RELATÓRIO DE MOVIMENTAÇÃO DE PRODUTOS PERIGOSOS – CONCESSIONÁRIA
ECOVIAS DO ARAGUAIA

ANEXO VI: BANCO DE DADOS DE ACIDENTES

ANEXO VII: ACESSOS MALHA VIÁRIA DA CONCESSIONÁRIA ECOVIAS DO ARAGUAIA

Título	Rodovia	Sentido Geográfico	KM	Metro	Município	Unidade Federativa	Sentido	Tipo de Acesso	Tipo de Zona do Acesso
AC 414 GO 435+767 N 1	BR-414	NORTE	435	767	ANÁPOLIS	GO	Decrescente	Comercial	Rural
AC 414 GO 435+806 S 1	BR-414	SUL	435	806	ANÁPOLIS	GO	Crescente	Público	Rural
AC 414 GO 436+017 S 1	BR-414	SUL	436	017	ANÁPOLIS	GO	Crescente	Comercial	Rural
AC 414 GO 436+340 S 1	BR-414	SUL	436	340	ANÁPOLIS	GO	Crescente	Residencial	Rural
AC 414 GO 436+416 N 1	BR-414	NORTE	436	416	ANÁPOLIS	GO	Decrescente	Público	Rural
AC 414 GO 436+432 N 1	BR-414	NORTE	436	432	ANÁPOLIS	GO	Decrescente	Público	Rural
AC 414 GO 436+515 N 1	BR-414	NORTE	436	515	ANÁPOLIS	GO	Decrescente	Público	Urbana
AC 414 GO 436+497 S 1	BR-414	SUL	436	497	ANÁPOLIS	GO	Crescente	Público	Urbana
AC 414 GO 436+512 S 1	BR-414	SUL	436	512	ANÁPOLIS	GO	Crescente	Público	Urbana
AC 414 GO 436+513 N 1	BR-414	NORTE	436	513	ANÁPOLIS	GO	Decrescente	Público	Urbana
AC 414 GO 436+586 N 1	BR-414	NORTE	436	586	ANÁPOLIS	GO	Decrescente	Público	Rural
AC 414 GO 436+675 S 1	BR-414	SUL	436	675	ANÁPOLIS	GO	Crescente	Público	Rural
AC 414 GO 436+685 S 1	BR-414	SUL	436	685	ANÁPOLIS	GO	Crescente	Público	Rural



ecovias DO ARAGUAIA
ecorod GO

AC 414 GO 436+864 S 1	BR-414	SUL	436	864	ANÁPOLIS	GO	Crescente	Público	Urbana
AC 414 GO 436+869 N 1	BR-414	NORTE	436	869	ANÁPOLIS	GO	Decrescente	Público	Rural
AC 414 GO 436+885 N 1	BR-414	NORTE	436	885	ANÁPOLIS	GO	Decrescente	Público	Urbana
AC 414 GO 436+886 N 1	BR-414	NORTE	436	886	ANÁPOLIS	GO	Decrescente	Público	Rural
AC 414 GO 436+892 S 1	BR-414	SUL	436	892	ANÁPOLIS	GO	Crescente	Público	Rural
AC 414 GO 436+948 S 1	BR-414	SUL	436	948	ANÁPOLIS	GO	Crescente	Público	Rural
AC 414 GO 437+240 S 1	BR-414	SUL	437	240	ANÁPOLIS	GO	Crescente	Público	Rural
AC 414 GO 437+373 S 1	BR-414	SUL	437	373	ANÁPOLIS	GO	Crescente	Público	Rural
AC 414 GO 437+419 S 1	BR-414	SUL	437	419	ANÁPOLIS	GO	Crescente	Público	Rural
AC 414 GO 437+422 N 1	BR-414	NORTE	437	422	ANÁPOLIS	GO	Decrescente	Outros	Rural
AC 414 GO 437+448 S 1	BR-414	SUL	437	448	ANÁPOLIS	GO	Crescente	Público	Rural
AC 414 GO 437+456 N 1	BR-414	NORTE	437	456	ANÁPOLIS	GO	Decrescente	Público	Rural
AC 414 GO 437+521 N 1	BR-414	NORTE	437	521	ANÁPOLIS	GO	Decrescente	Outros	Rural
AC 414 GO 437+492 S 1	BR-414	SUL	437	492	ANÁPOLIS	GO	Crescente	Público	Rural
AC 414 GO 437+510 N 1	BR-414	NORTE	437	510	ANÁPOLIS	GO	Decrescente	Público	Rural
AC 414 GO 436+517 S 1	BR-414	SUL	436	517	ANÁPOLIS	GO	Crescente	Público	Rural



ecovias DO ARAGUAIA
ecorod GO

AC 414 GO 437+810 S 1	BR-414	SUL	437	810	ANÁPOLIS	GO	Crescente	Público	Rural
AC 414 GO 436+900 S 1	BR-414	SUL	436	900	ANÁPOLIS	GO	Crescente	Público	Rural
AC 414 GO 437+084 N 1	BR-414	NORTE	437	084	ANÁPOLIS	GO	Decrescente	Outros	Rural
AC 414 GO 438+191 N 1	BR-414	NORTE	438	191	ANÁPOLIS	GO	Decrescente	Outros	Rural
AC 414 GO 437+518 S 1	BR-414	SUL	437	518	ANÁPOLIS	GO	Crescente	Público	Rural
AC 414 GO 437+596 S 1	BR-414	SUL	437	596	ANÁPOLIS	GO	Crescente	Público	Rural
AC 414 GO 438+100 N 1	BR-414	NORTE	438	100	ANÁPOLIS	GO	Decrescente	Outros	Rural
AC 414 GO 438+190 N 1	BR-414	NORTE	438	190	ANÁPOLIS	GO	Decrescente	Público	Rural
AC 414 GO 439+246 N 1	BR-414	NORTE	439	246	ANÁPOLIS	GO	Decrescente	Público	Rural
AC 414 GO 439+264 S 1	BR-414	SUL	439	264	ANÁPOLIS	GO	Crescente	Público	Rural
AC 414 GO 439+369 S 1	BR-414	SUL	439	369	ANÁPOLIS	GO	Crescente	Público	Rural
AC 414 GO 439+430 S 1	BR-414	SUL	439	430	ANÁPOLIS	GO	Crescente	Público	Rural
AC 414 GO 439+511 S 1	BR-414	SUL	439	511	ANÁPOLIS	GO	Crescente	Público	Rural
AC 414 GO 439+558 S 1	BR-414	SUL	439	558	ANÁPOLIS	GO	Crescente	Público	Rural
AC 414 GO 439+571 N 1	BR-414	NORTE	439	571	ANÁPOLIS	GO	Decrescente	Público	Rural
AC 414 GO 438+595 N 1	BR-414	NORTE	438	595	ANÁPOLIS	GO	Decrescente	Público	Rural



ecovias DO ARAGUAIA
ecorod GO

AC 414 GO 438+605 S 1	BR-414	SUL	438	605	ANÁPOLIS	GO	Crescente	Público	Rural
AC 414 GO 439+659 S 1	BR-414	SUL	439	659	ANÁPOLIS	GO	Crescente	Público	Rural
AC 414 GO 439+700 N 1	BR-414	NORTE	439	700	ANÁPOLIS	GO	Decrescente	Público	Rural
AC 414 GO 438+821 N 1	BR-414	NORTE	438	821	ANÁPOLIS	GO	Decrescente	Público	Urbana
AC 414 GO 438+874 N 1	BR-414	NORTE	438	874	ANÁPOLIS	GO	Decrescente	Público	Urbana
AC 414 GO 439+887 N 1	BR-414	NORTE	439	887	ANÁPOLIS	GO	Decrescente	Público	Rural
AC 414 GO 439+929 N 1	BR-414	NORTE	439	929	ANÁPOLIS	GO	Decrescente	Público	Rural
AC 414 GO 439+934 S 1	BR-414	SUL	439	934	ANÁPOLIS	GO	Crescente	Público	Rural
AC 414 GO 440+172 S 1	BR-414	SUL	440	172	ANÁPOLIS	GO	Crescente	Público	Rural
AC 414 GO 440+272 N 1	BR-414	NORTE	440	272	ANÁPOLIS	GO	Decrescente	Público	Rural
AC 414 GO 440+347 N 1	BR-414	NORTE	440	347	ANÁPOLIS	GO	Decrescente	Público	Rural
AC 414 GO 440+351 S 1	BR-414	SUL	440	351	ANÁPOLIS	GO	Crescente	Público	Urbana
AC 414 GO 439+353 N 1	BR-414	NORTE	439	353	ANÁPOLIS	GO	Decrescente	Público	Rural
AC 414 GO 438+600 N 1	BR-414	NORTE	438	600	ANÁPOLIS	GO	Decrescente	Público	Rural
AC 414 GO 440+376 S 1	BR-414	SUL	440	376	ANÁPOLIS	GO	Crescente	Público	Rural
AC 414 GO 440+417 C 1	BR-414	CANTEIRO CENTRAL	440	417	ANÁPOLIS	GO	Crescente	Público	Rural



ecovias DO ARAGUAIA
ecorod GO

AC 414 GO 440+420 N 1	BR-414	NORTE	440	420	ANÁPOLIS	GO	Decrescente	Público	Rural
AC 414 GO 440+456 S 1	BR-414	SUL	440	456	ANÁPOLIS	GO	Crescente	Público	Rural
AC 414 GO 440+456 C 1	BR-414	CANTEIRO CENTRAL	440	456	ANÁPOLIS	GO	Crescente	Público	Rural
AC 414 GO 440+510 N 1	BR-414	NORTE	440	510	ANÁPOLIS	GO	Decrescente	Público	Rural
AC 414 GO 440+527 N 1	BR-414	NORTE	440	527	ANÁPOLIS	GO	Decrescente	Outros	Rural
AC 414 GO 440+527 S 1	BR-414	SUL	440	527	ANÁPOLIS	GO	Crescente	Outros	Rural
AC 414 GO 440+558 S 1	BR-414	SUL	440	558	ANÁPOLIS	GO	Crescente	Público	Rural
AC 414 GO 440+600 C 1	BR-414	CANTEIRO CENTRAL	440	600	ANÁPOLIS	GO	Crescente	Público	Rural
AC 414 GO 440+170 S 1	BR-414	SUL	440	170	ANÁPOLIS	GO	Crescente	Público	Rural
AC 414 GO 440+655 N 1	BR-414	NORTE	440	655	ANÁPOLIS	GO	Decrescente	Público	Rural
AC 414 GO 440+663 S 1	BR-414	SUL	440	663	ANÁPOLIS	GO	Crescente	Público	Rural
AC 414 GO 440+685 C 1	BR-414	CANTEIRO CENTRAL	440	685	ANÁPOLIS	GO	Crescente	Público	Rural
AC 414 GO 440+685 C 2	BR-414	CANTEIRO CENTRAL	440	685	ANÁPOLIS	GO	Crescente	Público	Urbana
AC 414 GO 440+660 N 1	BR-414	NORTE	440	660	ANÁPOLIS	GO	Decrescente	Público	Urbana
AC 414 GO 439+940 N 1	BR-414	NORTE	439	940	ANÁPOLIS	GO	Decrescente	Público	Rural
AC 414 GO 440+680 S 1	BR-414	SUL	440	680	ANÁPOLIS	GO	Crescente	Público	Urbana



ecoVIAS DO ARAGUAIA
ecorod GO

AC 414 GO 439+730 N 1	BR-414	NORTE	439	730	ANÁPOLIS	GO	Decrescente	Público	Rural
AC 414 GO 440+345 S 1	BR-414	SUL	440	345	ANÁPOLIS	GO	Crescente	Público	Urbana
AC 414 GO 436+900 N 1	BR-414	NORTE	436	900	ANÁPOLIS	GO	Decrescente	Público	Rural
AC 414 GO 436+870 N 1	BR-414	NORTE	436	870	ANÁPOLIS	GO	Decrescente	Público	Rural
AC 414 GO 436+845 N 1	BR-414	NORTE	436	845	ANÁPOLIS	GO	Decrescente	Outros	Rural
AC 414 GO 435+830 N 1	BR-414	NORTE	435	830	ANÁPOLIS	GO	Decrescente	Público	Rural
AC 414 GO 435+840 N 1	BR-414	NORTE	435	840	ANÁPOLIS	GO	Decrescente	Público	Rural
AC 414 GO 435+910 S 1	BR-414	SUL	435	910	ANÁPOLIS	GO	Crescente	Público	Rural
AC 414 GO 394+155 S 1	BR-414	SUL	394	155	CORUMBÁ DE GOIÁS	GO	Crescente	Comercial	Urbana
AC 414 GO 394+270 N 1	BR-414	NORTE	394	270	CORUMBÁ DE GOIÁS	GO	Decrescente	Público	Urbana
AC 414 GO 394+293 N 1	BR-414	NORTE	394	293	CORUMBÁ DE GOIÁS	GO	Decrescente	Comercial	Urbana
AC 414 GO 394+334 N 1	BR-414	NORTE	394	334	CORUMBÁ DE GOIÁS	GO	Decrescente	Residencial	Urbana
AC 414 GO 394+352 N 1	BR-414	NORTE	394	352	CORUMBÁ DE GOIÁS	GO	Decrescente	Comercial	Urbana
AC 414 GO 394+443 S 1	BR-414	SUL	394	443	CORUMBÁ DE GOIÁS	GO	Crescente	Comercial	Urbana
AC 414 GO 394+537 N 1	BR-414	NORTE	394	537	CORUMBÁ DE GOIÁS	GO	Decrescente	Residencial	Urbana
AC 414 GO 394+605 N 1	BR-414	NORTE	394	605	CORUMBÁ DE GOIÁS	GO	Decrescente	Outros	Urbana



					ecoVIAS DO ARAGUAIA CORUMBÁ DE GOIÁS				
AC 414 GO 394+713 N 1	BR-414	NORTE	394	713	CORUMBÁ DE GOIÁS	GO	Decrescente	Outros	Rural
AC 414 GO 394+803 N 1	BR-414	NORTE	394	803	CORUMBÁ DE GOIÁS	GO	Decrescente	Outros	Rural
AC 414 GO 394+870 S 1	BR-414	SUL	394	870	CORUMBÁ DE GOIÁS	GO	Crescente	Outros	Rural
AC 414 GO 395+345 S 1	BR-414	SUL	395	345	CORUMBÁ DE GOIÁS	GO	Crescente	Público	Rural
AC 414 GO 395+374 N 1	BR-414	NORTE	395	374	CORUMBÁ DE GOIÁS	GO	Decrescente	Público	Rural
AC 414 GO 395+477 S 1	BR-414	SUL	395	477	CORUMBÁ DE GOIÁS	GO	Crescente	Outros	Rural
AC 414 GO 395+900 S 1	BR-414	SUL	395	900	CORUMBÁ DE GOIÁS	GO	Crescente	Outros	Rural
AC 414 GO 396+381 N 1	BR-414	NORTE	396	381	CORUMBÁ DE GOIÁS	GO	Decrescente	Público	Rural
AC 414 GO 396+396 S 1	BR-414	SUL	396	396	CORUMBÁ DE GOIÁS	GO	Crescente	Residencial	Rural
AC 414 GO 396+505 N 1	BR-414	NORTE	396	505	CORUMBÁ DE GOIÁS	GO	Decrescente	Público	Rural
AC 414 GO 396+729 S 1	BR-414	SUL	396	729	CORUMBÁ DE GOIÁS	GO	Crescente	Público	Rural
AC 414 GO 396+560 N 1	BR-414	NORTE	396	560	CORUMBÁ DE GOIÁS	GO	Decrescente	Outros	Rural
AC 414 GO 396+570 N 1	BR-414	NORTE	396	570	CORUMBÁ DE GOIÁS	GO	Decrescente	Outros	Rural
AC 414 GO 395+800 N 1	BR-414	NORTE	395	800	CORUMBÁ DE GOIÁS	GO	Decrescente	Outros	Rural
AC 414 GO 397+100 N 1	BR-414	NORTE	397	100	CORUMBÁ DE GOIÁS	GO	Decrescente	Outros	Rural
AC 414 GO 397+243 S 1	BR-414	SUL	397	243	CORUMBÁ DE GOIÁS	GO	Crescente	Público	Rural



AC	GO	BR	NORTE	397	298	ecovias DO ARAGUAIA CORUMBÁ DE GOIÁS	GO	Decrescente	Público	Rural
AC 414 GO 397+298 N 1	BR-414	NORTE	397	298	CORUMBÁ DE GOIÁS	GO	Decrescente	Público	Rural	
AC 414 GO 397+394 N 1	BR-414	NORTE	397	394	CORUMBÁ DE GOIÁS	GO	Decrescente	Outros	Rural	
AC 414 GO 397+533 N 1	BR-414	NORTE	397	533	CORUMBÁ DE GOIÁS	GO	Decrescente	Público	Rural	
AC 414 GO 397+616 N 1	BR-414	NORTE	397	616	CORUMBÁ DE GOIÁS	GO	Decrescente	Outros	Rural	
AC 414 GO 397+730 S 1	BR-414	SUL	397	730	CORUMBÁ DE GOIÁS	GO	Crescente	Público	Rural	
AC 414 GO 397+933 N 1	BR-414	NORTE	397	933	CORUMBÁ DE GOIÁS	GO	Decrescente	Comercial	Rural	
AC 414 GO 398+833 S 1	BR-414	SUL	398	833	CORUMBÁ DE GOIÁS	GO	Crescente	Público	Rural	
AC 414 GO 398+485 S 1	BR-414	SUL	398	485	CORUMBÁ DE GOIÁS	GO	Crescente	Outros	Rural	
AC 414 GO 398+625 S 1	BR-414	SUL	398	625	CORUMBÁ DE GOIÁS	GO	Crescente	Residencial	Rural	
AC 414 GO 398+660 N 1	BR-414	NORTE	398	660	CORUMBÁ DE GOIÁS	GO	Decrescente	Residencial	Rural	
AC 414 GO 399+187 S 1	BR-414	SUL	399	187	CORUMBÁ DE GOIÁS	GO	Crescente	Público	Rural	
AC 414 GO 398+790 S 1	BR-414	SUL	398	790	CORUMBÁ DE GOIÁS	GO	Crescente	Público	Rural	
AC 414 GO 399+266 N 1	BR-414	NORTE	399	266	CORUMBÁ DE GOIÁS	GO	Decrescente	Público	Rural	
AC 414 GO 399+390 N 1	BR-414	NORTE	399	390	CORUMBÁ DE GOIÁS	GO	Decrescente	Público	Rural	
AC 414 GO 399+600 S 1	BR-414	SUL	399	600	CORUMBÁ DE GOIÁS	GO	Crescente	Público	Rural	
AC 414 GO 399+705 N 1	BR-414	NORTE	399	705	CORUMBÁ DE GOIÁS	GO	Decrescente	Outros	Rural	



AC 414 GO 399+794 S 1	BR-414	SUL	399	794	ecovias DO ARAGUAIA CORUMBÁ DE GOIÁS	GO	Crescente	Residencial	Rural
AC 414 GO 400+471 S 1	BR-414	SUL	400	471	CORUMBÁ DE GOIÁS	GO	Crescente	Público	Rural
AC 414 GO 400+835 S 1	BR-414	SUL	400	835	CORUMBÁ DE GOIÁS	GO	Crescente	Público	Rural
AC 414 GO 401+160 S 1	BR-414	SUL	401	160	CORUMBÁ DE GOIÁS	GO	Crescente	Residencial	Rural
AC 414 GO 401+162 N 1	BR-414	NORTE	401	162	CORUMBÁ DE GOIÁS	GO	Decrescente	Outros	Rural
AC 414 GO 400+830 N 1	BR-414	NORTE	400	830	CORUMBÁ DE GOIÁS	GO	Decrescente	Outros	Rural
AC 414 GO 401+004 N 1	BR-414	NORTE	401	004	CORUMBÁ DE GOIÁS	GO	Decrescente	Outros	Rural
AC 414 GO 401+669 S 1	BR-414	SUL	401	669	CORUMBÁ DE GOIÁS	GO	Crescente	Residencial	Rural
AC 414 GO 403+800 N 1	BR-414	NORTE	403	800	CORUMBÁ DE GOIÁS	GO	Decrescente	Público	Rural
AC 414 GO 403+500 S 1	BR-414	SUL	403	500	CORUMBÁ DE GOIÁS	GO	Crescente	Público	Rural
AC 414 GO 403+505 N 1	BR-414	NORTE	403	505	CORUMBÁ DE GOIÁS	GO	Decrescente	Público	Rural
AC 414 GO 403+650 S 1	BR-414	SUL	403	650	CORUMBÁ DE GOIÁS	GO	Crescente	Outros	Rural
AC 414 GO 404+415 S 1	BR-414	SUL	404	415	ABADIÂNIA	GO	Crescente	Residencial	Rural
AC 414 GO 405+034 S 1	BR-414	SUL	405	034	ABADIÂNIA	GO	Crescente	Público	Rural
AC 414 GO 405+049 N 1	BR-414	NORTE	405	049	ABADIÂNIA	GO	Decrescente	Público	Rural
AC 414 GO 405+705 S 1	BR-414	SUL	405	705	ABADIÂNIA	GO	Crescente	Público	Rural



ecovias DO ARAGUAIA
ecorod GO

AC 414 GO 406+756 N 1	BR-414	NORTE	406	756	ABADIÂNIA	GO	Decrescente	Residencial	Rural
AC 414 GO 407+146 N 1	BR-414	NORTE	407	146	ABADIÂNIA	GO	Decrescente	Público	Rural
AC 414 GO 407+712 N 1	BR-414	NORTE	407	712	ABADIÂNIA	GO	Decrescente	Público	Rural
AC 414 GO 407+752 S 1	BR-414	SUL	407	752	ABADIÂNIA	GO	Crescente	Público	Rural
AC 414 GO 407+853 S 1	BR-414	SUL	407	853	ABADIÂNIA	GO	Crescente	Público	Rural
AC 414 GO 407+076 N 1	BR-414	NORTE	407	076	ABADIÂNIA	GO	Decrescente	Público	Rural
AC 414 GO 407+240 N 1	BR-414	NORTE	407	240	ABADIÂNIA	GO	Decrescente	Público	Rural
AC 414 GO 408+258 S 1	BR-414	SUL	408	258	ABADIÂNIA	GO	Crescente	Público	Rural
AC 414 GO 407+644 N 1	BR-414	NORTE	407	644	ABADIÂNIA	GO	Decrescente	Público	Rural
AC 414 GO 408+911 S 1	BR-414	SUL	408	911	ABADIÂNIA	GO	Crescente	Público	Rural
AC 414 GO 408+821 N 1	BR-414	NORTE	408	821	ABADIÂNIA	GO	Decrescente	Público	Rural
AC 414 GO 407+931 S 1	BR-414	SUL	407	931	ABADIÂNIA	GO	Crescente	Público	Rural
AC 414 GO 408+475 S 1	BR-414	SUL	408	475	ABADIÂNIA	GO	Crescente	Residencial	Rural
AC 414 GO 409+747 N 1	BR-414	NORTE	409	747	ABADIÂNIA	GO	Decrescente	Lavoura	Rural
AC 414 GO 409+856 N 1	BR-414	NORTE	409	856	ABADIÂNIA	GO	Decrescente	Lavoura	Rural
AC 414 GO 409+221 N 1	BR-414	NORTE	409	221	ABADIÂNIA	GO	Decrescente	Público	Rural



ecovias DO ARAGUAIA
ecorod GO

AC 414 GO 410+246 C 1	BR-414	CANTEIRO CENTRAL	410	246	ABADIÂNIA	GO	Crescente	Público	Rural
AC 414 GO 410+265 C 1	BR-414	CANTEIRO CENTRAL	410	265	ABADIÂNIA	GO	Crescente	Público	Rural
AC 414 GO 410+261 C 1	BR-414	CANTEIRO CENTRAL	410	261	ABADIÂNIA	GO	Crescente	Público	Rural
AC 414 GO 410+262 C 1	BR-414	CANTEIRO CENTRAL	410	262	ABADIÂNIA	GO	Crescente	Público	Rural
AC 414 GO 410+265 C 2	BR-414	CANTEIRO CENTRAL	410	265	ABADIÂNIA	GO	Crescente	Público	Rural
AC 414 GO 410+279 C 1	BR-414	CANTEIRO CENTRAL	410	279	ABADIÂNIA	GO	Crescente	Público	Rural
AC 414 GO 410+308 C 1	BR-414	CANTEIRO CENTRAL	410	308	ABADIÂNIA	GO	Crescente	Público	Rural
AC 414 GO 409+320 N 1	BR-414	NORTE	409	320	ABADIÂNIA	GO	Decrescente	Público	Rural
AC 414 GO 410+326 C 1	BR-414	CANTEIRO CENTRAL	410	326	ABADIÂNIA	GO	Crescente	Público	Rural
AC 414 GO 410+327 C 1	BR-414	CANTEIRO CENTRAL	410	327	ABADIÂNIA	GO	Crescente	Público	Rural
AC 414 GO 410+328 C 1	BR-414	CANTEIRO CENTRAL	410	328	ABADIÂNIA	GO	Crescente	Público	Rural
AC 414 GO 410+335 N 1	BR-414	NORTE	410	335	ABADIÂNIA	GO	Decrescente	Público	Rural
AC 414 GO 410+335 C 1	BR-414	CANTEIRO CENTRAL	410	335	ABADIÂNIA	GO	Crescente	Público	Rural
AC 414 GO 410+339 C 1	BR-414	CANTEIRO CENTRAL	410	339	ABADIÂNIA	GO	Crescente	Público	Rural
AC 414 GO 409+370 N 1	BR-414	NORTE	409	370	ABADIÂNIA	GO	Decrescente	Público	Rural
AC 414 GO 410+399 N 1	BR-414	NORTE	410	399	ABADIÂNIA	GO	Decrescente	Público	Rural



ecovias DO ARAGUAIA
ecorod GO

AC 414 GO 410+439 N 1	BR-414	NORTE	410	439	ABADIÂNIA	GO	Decrescente	Público	Rural
AC 414 GO 408+680 N 1	BR-414	NORTE	408	680	ABADIÂNIA	GO	Decrescente	Público	Rural
AC 414 GO 410+489 S 1	BR-414	SUL	410	489	ABADIÂNIA	GO	Crescente	Público	Urbana
AC 414 GO 409+535 S 1	BR-414	SUL	409	535	ABADIÂNIA	GO	Crescente	Público	Urbana
AC 414 GO 410+557 N 1	BR-414	NORTE	410	557	ABADIÂNIA	GO	Decrescente	Público	Urbana
AC 414 GO 410+606 N 1	BR-414	NORTE	410	606	ABADIÂNIA	GO	Decrescente	Público	Urbana
AC 414 GO 410+612 S 1	BR-414	SUL	410	612	ABADIÂNIA	GO	Crescente	Público	Urbana
AC 414 GO 410+654 S 1	BR-414	SUL	410	654	ABADIÂNIA	GO	Crescente	Público	Urbana
AC 414 GO 410+735 S 1	BR-414	SUL	410	735	ABADIÂNIA	GO	Crescente	Público	Urbana
AC 414 GO 410+749 N 1	BR-414	NORTE	410	749	ABADIÂNIA	GO	Decrescente	Público	Urbana
AC 414 GO 410+791 S 1	BR-414	SUL	410	791	ABADIÂNIA	GO	Crescente	Público	Urbana
AC 414 GO 410+811 N 1	BR-414	NORTE	410	811	ABADIÂNIA	GO	Decrescente	Público	Urbana
AC 414 GO 410+902 S 1	BR-414	SUL	410	902	ABADIÂNIA	GO	Crescente	Público	Rural
AC 414 GO 410+933 N 1	BR-414	NORTE	410	933	ABADIÂNIA	GO	Decrescente	Público	Rural
AC 414 GO 411+086 S 1	BR-414	SUL	411	086	ABADIÂNIA	GO	Crescente	Público	Rural
AC 414 GO 411+016 N 1	BR-414	NORTE	411	016	ABADIÂNIA	GO	Decrescente	Público	Rural



ecovias DO ARAGUAIA
ecorod GO

AC 414 GO 411+196 N 1	BR-414	NORTE	411	196	ABADIÂNIA	GO	Decrescente	Público	Rural
AC 414 GO 411+340 N 1	BR-414	NORTE	411	340	ABADIÂNIA	GO	Decrescente	Público	Rural
AC 414 GO 411+432 N 1	BR-414	NORTE	411	432	ABADIÂNIA	GO	Decrescente	Público	Rural
AC 414 GO 411+494 N 1	BR-414	NORTE	411	494	ABADIÂNIA	GO	Decrescente	Público	Rural
AC 414 GO 411+495 S 1	BR-414	SUL	411	495	ABADIÂNIA	GO	Crescente	Público	Rural
AC 414 GO 411+505 S 1	BR-414	SUL	411	505	ABADIÂNIA	GO	Crescente	Público	Rural
AC 414 GO 411+505 N 1	BR-414	NORTE	411	505	ABADIÂNIA	GO	Decrescente	Público	Rural
AC 414 GO 411+514 S 1	BR-414	SUL	411	514	ABADIÂNIA	GO	Crescente	Público	Rural
AC 414 GO 411+542 S 1	BR-414	SUL	411	542	ABADIÂNIA	GO	Crescente	Público	Rural
AC 414 GO 411+547 N 1	BR-414	NORTE	411	547	ABADIÂNIA	GO	Decrescente	Público	Rural
AC 414 GO 411+555 S 1	BR-414	SUL	411	555	ABADIÂNIA	GO	Crescente	Público	Rural
AC 414 GO 411+556 N 1	BR-414	NORTE	411	556	ABADIÂNIA	GO	Decrescente	Público	Rural
AC 414 GO 411+744 N 1	BR-414	NORTE	411	744	ABADIÂNIA	GO	Decrescente	Público	Rural
AC 414 GO 410+800 N 1	BR-414	NORTE	410	800	ABADIÂNIA	GO	Decrescente	Público	Rural
AC 414 GO 411+830 N 1	BR-414	NORTE	411	830	ABADIÂNIA	GO	Decrescente	Público	Rural
AC 414 GO 410+880 N 1	BR-414	NORTE	410	880	ABADIÂNIA	GO	Decrescente	Público	Rural



ecovias DO ARAGUAIA
ecorod GO

AC 414 GO 411+997 S 1	BR-414	SUL	411	997	ABADIÂNIA	GO	Crescente	Público	Rural
AC 414 GO 410+997 S 1	BR-414	SUL	410	997	ABADIÂNIA	GO	Crescente	Público	Rural
AC 414 GO 411+920 N 1	BR-414	NORTE	411	920	ABADIÂNIA	GO	Decrescente	Público	Rural
AC 414 GO 412+995 S 1	BR-414	SUL	412	995	ABADIÂNIA	GO	Crescente	Público	Rural
AC 414 GO 411+998 N 1	BR-414	NORTE	411	998	ABADIÂNIA	GO	Decrescente	Público	Rural
AC 414 GO 411+060 N 1	BR-414	NORTE	411	060	ABADIÂNIA	GO	Decrescente	Público	Rural
AC 414 GO 411+190 S 1	BR-414	SUL	411	190	ABADIÂNIA	GO	Crescente	Público	Rural
AC 414 GO 411+300 N 1	BR-414	NORTE	411	300	ABADIÂNIA	GO	Decrescente	Público	Rural
AC 414 GO 411+300 N 2	BR-414	NORTE	411	300	ABADIÂNIA	GO	Decrescente	Público	Rural
AC 414 GO 411+300 N 3	BR-414	NORTE	411	300	ABADIÂNIA	GO	Decrescente	Público	Rural
AC 414 GO 411+445 C 1	BR-414	CANTEIRO CENTRAL	411	445	ABADIÂNIA	GO	Crescente	Outros	Rural
AC 414 GO 412+724 S 1	BR-414	SUL	412	724	ABADIÂNIA	GO	Crescente	Público	Rural
AC 414 GO 411+950 N 1	BR-414	NORTE	411	950	ABADIÂNIA	GO	Decrescente	Público	Rural
AC 414 GO 413+084 S 1	BR-414	SUL	413	084	ABADIÂNIA	GO	Crescente	Outros	Rural
AC 414 GO 413+183 N 1	BR-414	NORTE	413	183	ABADIÂNIA	GO	Decrescente	Outros	Rural
AC 414 GO 413+495 N 1	BR-414	NORTE	413	495	ABADIÂNIA	GO	Decrescente	Outros	Rural



ecovias DO ARAGUAIA
ecorod GO

AC 414 GO 412+830 S 1	BR-414	SUL	412	830	ABADIÂNIA	GO	Crescente	Público	Rural
AC 414 GO 413+015 N 1	BR-414	NORTE	413	015	ABADIÂNIA	GO	Decrescente	Outros	Rural
AC 414 GO 414+086 S 1	BR-414	SUL	414	086	ABADIÂNIA	GO	Crescente	Outros	Rural
AC 414 GO 414+524 N 1	BR-414	NORTE	414	524	ABADIÂNIA	GO	Decrescente	Público	Rural
AC 414 GO 415+259 S 1	BR-414	SUL	415	259	ABADIÂNIA	GO	Crescente	Público	Rural
AC 414 GO 415+433 S 1	BR-414	SUL	415	433	ABADIÂNIA	GO	Crescente	Público	Rural
AC 414 GO 414+468 S 1	BR-414	SUL	414	468	ABADIÂNIA	GO	Crescente	Público	Rural
AC 414 GO 414+520 S 1	BR-414	SUL	414	520	ABADIÂNIA	GO	Crescente	Público	Rural
AC 414 GO 415+656 N 1	BR-414	NORTE	415	656	ABADIÂNIA	GO	Decrescente	Público	Rural
AC 414 GO 415+666 S 1	BR-414	SUL	415	666	ABADIÂNIA	GO	Crescente	Público	Rural
AC 414 GO 417+125 S 1	BR-414	SUL	417	125	ABADIÂNIA	GO	Crescente	Outros	Rural
AC 414 GO 417+617 S 1	BR-414	SUL	417	617	ABADIÂNIA	GO	Crescente	Público	Rural
AC 414 GO 416+920 N 1	BR-414	NORTE	416	920	ABADIÂNIA	GO	Decrescente	Comercial	Rural
AC 414 GO 416+930 N 1	BR-414	NORTE	416	930	ABADIÂNIA	GO	Decrescente	Residencial	Rural
AC 414 GO 418+073 N 1	BR-414	NORTE	418	073	ABADIÂNIA	GO	Decrescente	Residencial	Rural
AC 414 GO 418+080 S 1	BR-414	SUL	418	080	ABADIÂNIA	GO	Crescente	Público	Rural



ecovias DO ARAGUAIA
ecorod GO

AC 414 GO 418+356 N 1	BR-414	NORTE	418	356	ABADIÂNIA	GO	Decrescente	Outros	Rural
AC 414 GO 418+630 S 1	BR-414	SUL	418	630	ABADIÂNIA	GO	Crescente	Residencial	Rural
AC 414 GO 417+920 N 1	BR-414	NORTE	417	920	ABADIÂNIA	GO	Decrescente	Outros	Rural
AC 414 GO 418+015 N 1	BR-414	NORTE	418	015	ABADIÂNIA	GO	Decrescente	Comercial	Rural
AC 414 GO 417+945 N 1	BR-414	NORTE	417	945	ABADIÂNIA	GO	Decrescente	Comercial	Rural
AC 414 GO 418+015 N 2	BR-414	NORTE	418	015	ABADIÂNIA	GO	Decrescente	Residencial	Rural
AC 414 GO 418+015 N 3	BR-414	NORTE	418	015	ABADIÂNIA	GO	Decrescente	Residencial	Rural
AC 414 GO 418+085 S 1	BR-414	SUL	418	085	ABADIÂNIA	GO	Crescente	Público	Rural
AC 414 GO 418+070 N 1	BR-414	NORTE	418	070	ABADIÂNIA	GO	Decrescente	Residencial	Rural
AC 414 GO 418+340 S 1	BR-414	SUL	418	340	ABADIÂNIA	GO	Crescente	Outros	Rural
AC 414 GO 418+360 S 1	BR-414	SUL	418	360	ABADIÂNIA	GO	Crescente	Outros	Rural
AC 414 GO 420+005 S 1	BR-414	SUL	420	005	ABADIÂNIA	GO	Crescente	Público	Rural
AC 414 GO 420+025 N 1	BR-414	NORTE	420	025	ABADIÂNIA	GO	Decrescente	Público	Rural
AC 414 GO 421+191 S 1	BR-414	SUL	421	191	ABADIÂNIA	GO	Crescente	Público	Rural
AC 414 GO 421+811 S 1	BR-414	SUL	421	811	ABADIÂNIA	GO	Crescente	Outros	Rural
AC 414 GO 420+980 N 1	BR-414	NORTE	420	980	ABADIÂNIA	GO	Decrescente	Residencial	Rural



ecovias DO ARAGUAIA
ecorod GO

AC 414 GO 421+315 N 1	BR-414	NORTE	421	315	ABADIÂNIA	GO	Decrescente	Público	Rural
AC 414 GO 421+575 S 1	BR-414	SUL	421	575	ABADIÂNIA	GO	Crescente	Residencial	Rural
AC 414 GO 422+611 N 1	BR-414	NORTE	422	611	ABADIÂNIA	GO	Decrescente	Público	Rural
AC 414 GO 422+724 S 1	BR-414	SUL	422	724	ABADIÂNIA	GO	Crescente	Público	Rural
AC 414 GO 421+775 S 1	BR-414	SUL	421	775	ABADIÂNIA	GO	Crescente	Outros	Rural
AC 414 GO 422+889 N 1	BR-414	NORTE	422	889	ABADIÂNIA	GO	Decrescente	Comercial	Rural
AC 414 GO 422+025 N 1	BR-414	NORTE	422	025	ABADIÂNIA	GO	Decrescente	Outros	Rural
AC 414 GO 423+435 N 1	BR-414	NORTE	423	435	ABADIÂNIA	GO	Decrescente	Outros	Rural
AC 414 GO 423+470 S 1	BR-414	SUL	423	470	ABADIÂNIA	GO	Crescente	Público	Rural
AC 414 GO 424+587 S 1	BR-414	SUL	424	587	ABADIÂNIA	GO	Crescente	Outros	Rural
AC 414 GO 422+758 N 1	BR-414	NORTE	422	758	ABADIÂNIA	GO	Decrescente	Outros	Rural
AC 414 GO 422+849 S 1	BR-414	SUL	422	849	ABADIÂNIA	GO	Crescente	Público	Rural
AC 414 GO 424+035 N 1	BR-414	NORTE	424	035	ABADIÂNIA	GO	Decrescente	Outros	Rural
AC 414 GO 424+410 N 1	BR-414	NORTE	424	410	ABADIÂNIA	GO	Decrescente	Outros	Rural
AC 414 GO 423+720 N 1	BR-414	NORTE	423	720	ABADIÂNIA	GO	Decrescente	Residencial	Rural
AC 414 GO 425+020 N 1	BR-414	NORTE	425	020	ABADIÂNIA	GO	Decrescente	Comercial	Rural



ecovias DO ARAGUAIA
ecorod GO

AC 414 GO 425+097 S 1	BR-414	SUL	425	097	ABADIÂNIA	GO	Crescente	Público	Rural
AC 414 GO 424+520 N 1	BR-414	NORTE	424	520	ABADIÂNIA	GO	Decrescente	Residencial	Rural
AC 414 GO 425+693 S 1	BR-414	SUL	425	693	ABADIÂNIA	GO	Crescente	Residencial	Rural
AC 414 GO 425+909 N 1	BR-414	NORTE	425	909	ABADIÂNIA	GO	Decrescente	Outros	Rural
AC 414 GO 426+155 S 1	BR-414	SUL	426	155	ABADIÂNIA	GO	Crescente	Público	Rural
AC 414 GO 426+194 S 1	BR-414	SUL	426	194	ABADIÂNIA	GO	Crescente	Outros	Rural
AC 414 GO 426+217 S 1	BR-414	SUL	426	217	ABADIÂNIA	GO	Crescente	Comercial	Rural
AC 414 GO 425+260 S 1	BR-414	SUL	425	260	ABADIÂNIA	GO	Crescente	Comercial	Rural
AC 414 GO 426+297 S 1	BR-414	SUL	426	297	ABADIÂNIA	GO	Crescente	Residencial	Rural
AC 414 GO 426+362 S 1	BR-414	SUL	426	362	ABADIÂNIA	GO	Crescente	Residencial	Rural
AC 414 GO 426+382 S 1	BR-414	SUL	426	382	ABADIÂNIA	GO	Crescente	Residencial	Rural
AC 414 GO 426+439 S 1	BR-414	SUL	426	439	ABADIÂNIA	GO	Crescente	Residencial	Rural
AC 414 GO 426+714 N 1	BR-414	NORTE	426	714	ABADIÂNIA	GO	Decrescente	Público	Rural
AC 414 GO 425+850 N 1	BR-414	NORTE	425	850	ABADIÂNIA	GO	Decrescente	Público	Rural
AC 414 GO 425+821 S 1	BR-414	SUL	425	821	ABADIÂNIA	GO	Crescente	Outros	Rural
AC 414 GO 425+830 S 1	BR-414	SUL	425	830	ABADIÂNIA	GO	Crescente	Outros	Rural



ecovias DO ARAGUAIA
ecorod GO

AC 414 GO 425+840 S 1	BR-414	SUL	425	840	ABADIÂNIA	GO	Crescente	Outros	Rural
AC 414 GO 426+872 N 1	BR-414	NORTE	426	872	ABADIÂNIA	GO	Decrescente	Público	Rural
AC 414 GO 426+962 S 1	BR-414	SUL	426	962	ABADIÂNIA	GO	Crescente	Outros	Rural
AC 414 GO 426+085 S 1	BR-414	SUL	426	085	ABADIÂNIA	GO	Crescente	Outros	Rural
AC 414 GO 426+133 S 1	BR-414	SUL	426	133	ABADIÂNIA	GO	Crescente	Outros	Rural
AC 414 GO 426+155 S 2	BR-414	SUL	426	155	ABADIÂNIA	GO	Crescente	Residencial	Rural
AC 414 GO 427+215 N 1	BR-414	NORTE	427	215	ABADIÂNIA	GO	Decrescente	Público	Rural
AC 414 GO 426+255 S 1	BR-414	SUL	426	255	ABADIÂNIA	GO	Crescente	Residencial	Rural
AC 414 GO 426+290 S 1	BR-414	SUL	426	290	ABADIÂNIA	GO	Crescente	Residencial	Rural
AC 414 GO 426+300 S 1	BR-414	SUL	426	300	ABADIÂNIA	GO	Crescente	Residencial	Rural
AC 414 GO 427+307 N 1	BR-414	NORTE	427	307	ABADIÂNIA	GO	Decrescente	Público	Rural
AC 414 GO 426+465 S 1	BR-414	SUL	426	465	ABADIÂNIA	GO	Crescente	Residencial	Rural
AC 414 GO 426+525 S 1	BR-414	SUL	426	525	ABADIÂNIA	GO	Crescente	Público	Rural
AC 414 GO 426+750 S 1	BR-414	SUL	426	750	ABADIÂNIA	GO	Crescente	Outros	Rural
AC 414 GO 426+855 S 1	BR-414	SUL	426	855	ABADIÂNIA	GO	Crescente	Outros	Rural
AC 414 GO 426+100 S 1	BR-414	SUL	426	100	ABADIÂNIA	GO	Crescente	Outros	Rural



ecovias DO ARAGUAIA
ecorod GO

AC 414 GO 427+295 S 1	BR-414	SUL	427	295	ABADIÂNIA	GO	Crescente	Público	Rural
AC 414 GO 427+375 S 1	BR-414	SUL	427	375	ABADIÂNIA	GO	Crescente	Público	Rural
AC 414 GO 428+585 N 1	BR-414	NORTE	428	585	ABADIÂNIA	GO	Decrescente	Público	Rural
AC 414 GO 428+305 S 1	BR-414	SUL	428	305	ABADIÂNIA	GO	Crescente	Público	Rural
AC 414 GO 428+290 S 1	BR-414	SUL	428	290	ABADIÂNIA	GO	Crescente	Público	Rural
AC 414 GO 429+365 N 1	BR-414	NORTE	429	365	ABADIÂNIA	GO	Decrescente	Público	Rural
AC 414 GO 429+513 N 1	BR-414	NORTE	429	513	ABADIÂNIA	GO	Decrescente	Residencial	Rural
AC 414 GO 428+550 S 1	BR-414	SUL	428	550	ABADIÂNIA	GO	Crescente	Público	Rural
AC 414 GO 429+750 N 1	BR-414	NORTE	429	750	ABADIÂNIA	GO	Decrescente	Lavoura	Rural
AC 414 GO 428+963 N 1	BR-414	NORTE	428	963	ANÁPOLIS	GO	Decrescente	Outros	Rural
AC 414 GO 429+080 S 1	BR-414	SUL	429	080	ABADIÂNIA	GO	Crescente	Público	Rural
AC 414 GO 429+075 S 1	BR-414	SUL	429	075	ABADIÂNIA	GO	Crescente	Público	Rural
AC 414 GO 426+090 S 1	BR-414	SUL	426	090	ABADIÂNIA	GO	Crescente	Outros	Rural
AC 414 GO 429+345 N 1	BR-414	NORTE	429	345	ABADIÂNIA	GO	Decrescente	Outros	Rural
AC 414 GO 429+500 N 1	BR-414	NORTE	429	500	ABADIÂNIA	GO	Decrescente	Outros	Rural
AC 414 GO 430+607 N 1	BR-414	NORTE	430	607	ABADIÂNIA	GO	Decrescente	Público	Rural



ecovias DO ARAGUAIA
ecorod GO

AC 414 GO 429+730 N 1	BR-414	NORTE	429	730	ABADIÂNIA	GO	Decrescente	Lavoura	Rural
AC 414 GO 431+010 S 1	BR-414	SUL	431	010	ABADIÂNIA	GO	Crescente	Outros	Rural
AC 414 GO 431+175 S 1	BR-414	SUL	431	175	ABADIÂNIA	GO	Crescente	Comercial	Rural
AC 414 GO 431+210 S 1	BR-414	SUL	431	210	ABADIÂNIA	GO	Crescente	Outros	Rural
AC 414 GO 431+289 S 1	BR-414	SUL	431	289	ABADIÂNIA	GO	Crescente	Residencial	Rural
AC 414 GO 431+302 S 1	BR-414	SUL	431	302	ABADIÂNIA	GO	Crescente	Residencial	Rural
AC 414 GO 431+404 S 1	BR-414	SUL	431	404	ABADIÂNIA	GO	Crescente	Residencial	Rural
AC 414 GO 431+460 S 1	BR-414	SUL	431	460	ABADIÂNIA	GO	Crescente	Residencial	Rural
AC 414 GO 431+500 S 1	BR-414	SUL	431	500	ABADIÂNIA	GO	Crescente	Público	Rural
AC 414 GO 431+539 S 1	BR-414	SUL	431	539	ABADIÂNIA	GO	Crescente	Público	Rural
AC 414 GO 430+600 N 1	BR-414	NORTE	430	600	ABADIÂNIA	GO	Decrescente	Público	Rural
AC 414 GO 431+631 N 1	BR-414	NORTE	431	631	ABADIÂNIA	GO	Decrescente	Outros	Rural
AC 414 GO 431+743 S 1	BR-414	SUL	431	743	ABADIÂNIA	GO	Crescente	Público	Rural
AC 414 GO 430+750 S 1	BR-414	SUL	430	750	ABADIÂNIA	GO	Crescente	Público	Rural
AC 414 GO 431+769 S 1	BR-414	SUL	431	769	ABADIÂNIA	GO	Crescente	Público	Rural
AC 414 GO 432+389 S 1	BR-414	SUL	432	389	ABADIÂNIA	GO	Crescente	Outros	Rural



ecovias DO ARAGUAIA
ecorod GO

AC 414 GO 432+573 S 1	BR-414	SUL	432	573	ABADIÂNIA	GO	Crescente	Público	Rural
AC 414 GO 432+590 S 1	BR-414	SUL	432	590	ABADIÂNIA	GO	Crescente	Público	Rural
AC 414 GO 432+590 S 2	BR-414	SUL	432	590	ABADIÂNIA	GO	Crescente	Público	Rural
AC 414 GO 432+771 S 1	BR-414	SUL	432	771	ANÁPOLIS	GO	Crescente	Público	Rural
AC 414 GO 432+846 S 1	BR-414	SUL	432	846	ANÁPOLIS	GO	Crescente	Público	Rural
AC 414 GO 432+956 S 1	BR-414	SUL	432	956	ANÁPOLIS	GO	Crescente	Público	Rural
AC 414 GO 432+990 S 1	BR-414	SUL	432	990	ANÁPOLIS	GO	Crescente	Público	Rural
AC 414 GO 432+385 S 1	BR-414	SUL	432	385	ABADIÂNIA	GO	Crescente	Outros	Rural
AC 414 GO 433+430 S 1	BR-414	SUL	433	430	ANÁPOLIS	GO	Crescente	Público	Rural
AC 414 GO 433+452 N 1	BR-414	NORTE	433	452	ANÁPOLIS	GO	Decrescente	Público	Rural
AC 414 GO 433+478 S 1	BR-414	SUL	433	478	ANÁPOLIS	GO	Crescente	Público	Rural
AC 414 GO 433+620 N 1	BR-414	NORTE	433	620	ANÁPOLIS	GO	Decrescente	Comercial	Rural
AC 414 GO 433+659 S 1	BR-414	SUL	433	659	ANÁPOLIS	GO	Crescente	Público	Rural
AC 414 GO 433+766 N 1	BR-414	NORTE	433	766	ANÁPOLIS	GO	Decrescente	Público	Rural
AC 414 GO 432+945 N 1	BR-414	NORTE	432	945	ANÁPOLIS	GO	Decrescente	Outros	Rural
AC 414 GO 434+074 S 1	BR-414	SUL	434	074	ANÁPOLIS	GO	Crescente	Público	Rural



ecovias DO ARAGUAIA
ecorod GO

AC 414 GO 434+087 S 1	BR-414	SUL	434	087	ANÁPOLIS	GO	Crescente	Público	Rural
AC 414 GO 433+140 S 1	BR-414	SUL	433	140	ANÁPOLIS	GO	Crescente	Público	Rural
AC 414 GO 433+445 N 1	BR-414	NORTE	433	445	ANÁPOLIS	GO	Decrescente	Público	Rural
AC 414 GO 434+600 N 1	BR-414	NORTE	434	600	ANÁPOLIS	GO	Decrescente	Residencial	Rural
AC 414 GO 434+661 S 1	BR-414	SUL	434	661	ANÁPOLIS	GO	Crescente	Público	Rural
AC 414 GO 433+785 N 1	BR-414	NORTE	433	785	ANÁPOLIS	GO	Decrescente	Público	Rural
AC 414 GO 434+944 S 1	BR-414	SUL	434	944	ANÁPOLIS	GO	Crescente	Público	Rural
AC 414 GO 435+475 N 1	BR-414	NORTE	435	475	ANÁPOLIS	GO	Decrescente	Outros	Rural
AC 414 GO 435+670 S 1	BR-414	SUL	435	670	ANÁPOLIS	GO	Crescente	Público	Rural
AC 414 GO 434+900 N 1	BR-414	NORTE	434	900	ANÁPOLIS	GO	Decrescente	Industrial	Rural
AC 414 GO 435+005 N 1	BR-414	NORTE	435	005	ANÁPOLIS	GO	Decrescente	Outros	Rural
AC 414 GO 430+975 S 1	BR-414	SUL	430	975	ABADIÂNIA	GO	Crescente	Público	Rural
AC 414 GO 326+490 N 1	BR-414	NORTE	326	490	COCALZINHO DE GOIÁS	GO	Decrescente	Público	Rural
AC 414 GO 342+630 S 1	BR-414	SUL	342	630	COCALZINHO DE GOIÁS	GO	Crescente	Outros	Rural
AC 414 GO 374+180 S 1	BR-414	SUL	374	180	COCALZINHO DE GOIÁS	GO	Crescente	Público	Urbana
AC 414 GO 434+730 S 1	BR-414	SUL	434	730	ANÁPOLIS	GO	Crescente	Público	Rural



AC 414 GO 300+173 N 1	BR-414	NORTE	300	173	VILA PROPÍCIO	GO	Decrescente	Outros	Rural
AC 414 GO 300+213 N 1	BR-414	NORTE	300	213	VILA PROPÍCIO	GO	Decrescente	Público	Rural
AC 414 GO 300+620 N 1	BR-414	NORTE	300	620	VILA PROPÍCIO	GO	Decrescente	Público	Rural
AC 414 GO 301+041 S 1	BR-414	SUL	301	041	VILA PROPÍCIO	GO	Crescente	Público	Rural
AC 414 GO 301+042 N 1	BR-414	NORTE	301	042	VILA PROPÍCIO	GO	Decrescente	Público	Rural
AC 414 GO 301+440 S 1	BR-414	SUL	301	440	VILA PROPÍCIO	GO	Crescente	Residencial	Rural
AC 414 GO 301+887 S 1	BR-414	SUL	301	887	VILA PROPÍCIO	GO	Crescente	Público	Rural
AC 414 GO 302+008 N 1	BR-414	NORTE	302	008	VILA PROPÍCIO	GO	Decrescente	Público	Rural
AC 414 GO 302+855 S 1	BR-414	SUL	302	855	VILA PROPÍCIO	GO	Crescente	Residencial	Rural
AC 414 GO 303+244 N 1	BR-414	NORTE	303	244	VILA PROPÍCIO	GO	Decrescente	Lavoura	Rural
AC 414 GO 304+071 S 1	BR-414	SUL	304	071	VILA PROPÍCIO	GO	Crescente	Público	Rural
AC 414 GO 304+357 N 1	BR-414	NORTE	304	357	VILA PROPÍCIO	GO	Decrescente	Lavoura	Rural
AC 414 GO 304+387 S 1	BR-414	SUL	304	387	VILA PROPÍCIO	GO	Crescente	Público	Rural
AC 414 GO 304+686 N 1	BR-414	NORTE	304	686	VILA PROPÍCIO	GO	Decrescente	Público	Rural
AC 414 GO 305+585 S 1	BR-414	SUL	305	585	VILA PROPÍCIO	GO	Crescente	Residencial	Rural
AC 414 GO 306+258 N 1	BR-414	NORTE	306	258	VILA PROPÍCIO	GO	Decrescente	Público	Rural



ecoVIAS DO ARAGUAIA
ecorod GO

AC 414 GO 306+274 S 1	BR-414	SUL	306	274	VILA PROPÍCIO	GO	Crescente	Público	Rural
AC 414 GO 307+430 S 1	BR-414	SUL	307	430	VILA PROPÍCIO	GO	Crescente	Público	Rural
AC 414 GO 307+474 S 1	BR-414	SUL	307	474	VILA PROPÍCIO	GO	Crescente	Público	Rural
AC 414 GO 308+231 S 1	BR-414	SUL	308	231	VILA PROPÍCIO	GO	Crescente	Público	Rural
AC 414 GO 309+205 N 1	BR-414	NORTE	309	205	VILA PROPÍCIO	GO	Decrescente	Público	Rural
AC 414 GO 309+350 S 1	BR-414	SUL	309	350	VILA PROPÍCIO	GO	Crescente	Público	Rural
AC 414 GO 309+360 N 1	BR-414	NORTE	309	360	VILA PROPÍCIO	GO	Decrescente	Público	Rural
AC 414 GO 310+156 S 1	BR-414	SUL	310	156	VILA PROPÍCIO	GO	Crescente	Público	Rural
AC 414 GO 310+590 N 1	BR-414	NORTE	310	590	VILA PROPÍCIO	GO	Decrescente	Público	Rural
AC 414 GO 310+771 S 1	BR-414	SUL	310	771	VILA PROPÍCIO	GO	Crescente	Público	Rural
AC 414 GO 311+040 N 1	BR-414	NORTE	311	040	VILA PROPÍCIO	GO	Decrescente	Público	Rural
AC 414 GO 311+040 S 1	BR-414	SUL	311	040	VILA PROPÍCIO	GO	Crescente	Público	Rural
AC 414 GO 311+051 N 1	BR-414	NORTE	311	051	VILA PROPÍCIO	GO	Decrescente	Público	Rural
AC 414 GO 312+525 N 1	BR-414	NORTE	312	525	VILA PROPÍCIO	GO	Decrescente	Público	Rural
AC 414 GO 312+683 N 1	BR-414	NORTE	312	683	VILA PROPÍCIO	GO	Decrescente	Público	Rural
AC 414 GO 312+816 N 1	BR-414	NORTE	312	816	VILA PROPÍCIO	GO	Decrescente	Público	Rural



AC 414 GO 313+725 N 1	BR-414	NORTE	313	725	VILA PROPÍCIO	GO	Decrescente	Público	Rural
AC 414 GO 313+805 N 1	BR-414	NORTE	313	805	VILA PROPÍCIO	GO	Decrescente	Público	Rural
AC 414 GO 314+165 N 1	BR-414	NORTE	314	165	VILA PROPÍCIO	GO	Decrescente	Público	Rural
AC 414 GO 314+546 N 1	BR-414	NORTE	314	546	VILA PROPÍCIO	GO	Decrescente	Público	Rural
AC 414 GO 314+820 S 1	BR-414	SUL	314	820	VILA PROPÍCIO	GO	Crescente	Público	Rural
AC 414 GO 315+377 S 1	BR-414	SUL	315	377	VILA PROPÍCIO	GO	Crescente	Público	Rural
AC 414 GO 315+955 N 1	BR-414	NORTE	315	955	VILA PROPÍCIO	GO	Decrescente	Residencial	Rural
AC 414 GO 316+587 N 1	BR-414	NORTE	316	587	VILA PROPÍCIO	GO	Decrescente	Público	Rural
AC 414 GO 316+655 N 1	BR-414	NORTE	316	655	VILA PROPÍCIO	GO	Decrescente	Outros	Rural
AC 414 GO 316+957 N 1	BR-414	NORTE	316	957	VILA PROPÍCIO	GO	Decrescente	Público	Rural
AC 414 GO 316+964 S 1	BR-414	SUL	316	964	VILA PROPÍCIO	GO	Crescente	Público	Rural
AC 414 GO 316+979 N 1	BR-414	NORTE	316	979	VILA PROPÍCIO	GO	Decrescente	Público	Rural
AC 414 GO 316+984 S 1	BR-414	SUL	316	984	VILA PROPÍCIO	GO	Crescente	Público	Rural
AC 414 GO 317+009 S 1	BR-414	SUL	317	009	VILA PROPÍCIO	GO	Crescente	Público	Rural
AC 414 GO 317+030 N 1	BR-414	NORTE	317	030	VILA PROPÍCIO	GO	Decrescente	Público	Rural
AC 414 GO 317+042 N 1	BR-414	NORTE	317	042	VILA PROPÍCIO	GO	Decrescente	Público	Rural



AC 414 GO 317+043 S 1	BR-414	SUL	317	043	ecoVIAS DO ARAGUAIA VILA PROPÍCIO	GO	Crescente	Público	Rural
AC 414 GO 318+910 S 1	BR-414	SUL	318	910	COCALZINHO DE GOIÁS	GO	Crescente	Lavoura	Rural
AC 414 GO 319+290 N 1	BR-414	NORTE	319	290	COCALZINHO DE GOIÁS	GO	Decrescente	Lavoura	Rural
AC 414 GO 320+104 N 1	BR-414	NORTE	320	104	COCALZINHO DE GOIÁS	GO	Decrescente	Público	Rural
AC 414 GO 320+180 N 1	BR-414	NORTE	320	180	COCALZINHO DE GOIÁS	GO	Decrescente	Público	Rural
AC 414 GO 320+290 N 1	BR-414	NORTE	320	290	COCALZINHO DE GOIÁS	GO	Decrescente	Residencial	Rural
AC 414 GO 320+651 S 1	BR-414	SUL	320	651	COCALZINHO DE GOIÁS	GO	Crescente	Lavoura	Rural
AC 414 GO 321+864 S 1	BR-414	SUL	321	864	COCALZINHO DE GOIÁS	GO	Crescente	Público	Rural
AC 414 GO 321+877 N 1	BR-414	NORTE	321	877	COCALZINHO DE GOIÁS	GO	Decrescente	Público	Rural
AC 414 GO 323+114 N 1	BR-414	NORTE	323	114	COCALZINHO DE GOIÁS	GO	Decrescente	Público	Rural
AC 414 GO 323+117 S 1	BR-414	SUL	323	117	COCALZINHO DE GOIÁS	GO	Crescente	Público	Rural
AC 414 GO 324+429 S 1	BR-414	SUL	324	429	COCALZINHO DE GOIÁS	GO	Crescente	Público	Rural
AC 414 GO 324+469 N 1	BR-414	NORTE	324	469	COCALZINHO DE GOIÁS	GO	Decrescente	Público	Rural
AC 414 GO 324+469 S 1	BR-414	SUL	324	469	COCALZINHO DE GOIÁS	GO	Crescente	Público	Rural
AC 414 GO 325+235 N 1	BR-414	NORTE	325	235	COCALZINHO DE GOIÁS	GO	Decrescente	Lavoura	Rural
AC 414 GO 325+296 S 1	BR-414	SUL	325	296	COCALZINHO DE GOIÁS	GO	Crescente	Público	Rural



AC 414 GO 326+008 N 1	BR-414	NORTE	326	008	COCALZINHO DE GOIÁS GO	GO	Decrescente	Residencial	Rural
AC 414 GO 326+235 S 1	BR-414	SUL	326	235	COCALZINHO DE GOIÁS GO	GO	Crescente	Público	Rural
AC 414 GO 326+835 S 1	BR-414	SUL	326	835	COCALZINHO DE GOIÁS GO	GO	Crescente	Público	Rural
AC 414 GO 327+094 S 1	BR-414	SUL	327	094	COCALZINHO DE GOIÁS GO	GO	Crescente	Público	Rural
AC 414 GO 327+168 S 1	BR-414	SUL	327	168	COCALZINHO DE GOIÁS GO	GO	Crescente	Público	Rural
AC 414 GO 327+343 N 1	BR-414	NORTE	327	343	COCALZINHO DE GOIÁS GO	GO	Decrescente	Residencial	Rural
AC 414 GO 327+390 S 1	BR-414	SUL	327	390	COCALZINHO DE GOIÁS GO	GO	Crescente	Residencial	Rural
AC 414 GO 328+000 N 1	BR-414	NORTE	328	000	COCALZINHO DE GOIÁS GO	GO	Decrescente	Público	Rural
AC 414 GO 328+710 S 1	BR-414	SUL	328	710	COCALZINHO DE GOIÁS GO	GO	Crescente	Público	Rural
AC 414 GO 330+056 S 1	BR-414	SUL	330	056	COCALZINHO DE GOIÁS GO	GO	Crescente	Público	Rural
AC 414 GO 330+100 N 1	BR-414	NORTE	330	100	COCALZINHO DE GOIÁS GO	GO	Decrescente	Público	Rural
AC 414 GO 330+825 S 1	BR-414	SUL	330	825	COCALZINHO DE GOIÁS GO	GO	Crescente	Público	Rural
AC 414 GO 331+575 S 1	BR-414	SUL	331	575	COCALZINHO DE GOIÁS GO	GO	Crescente	Público	Rural
AC 414 GO 332+290 S 1	BR-414	SUL	332	290	COCALZINHO DE GOIÁS GO	GO	Crescente	Residencial	Rural
AC 414 GO 332+630 S 1	BR-414	SUL	332	630	COCALZINHO DE GOIÁS GO	GO	Crescente	Público	Rural
AC 414 GO 334+301 S 1	BR-414	SUL	334	301	COCALZINHO DE GOIÁS GO	GO	Crescente	Residencial	Rural



AC 414 GO 334+493 N 1	BR-414	NORTE	334	493	COCALZINHO DE GOIÁS GO	GO	Decrescente	Residencial	Rural
AC 414 GO 335+355 N 1	BR-414	NORTE	335	355	COCALZINHO DE GOIÁS GO	GO	Decrescente	Público	Rural
AC 414 GO 335+487 S 1	BR-414	SUL	335	487	COCALZINHO DE GOIÁS GO	GO	Crescente	Residencial	Rural
AC 414 GO 335+923 S 1	BR-414	SUL	335	923	COCALZINHO DE GOIÁS GO	GO	Crescente	Residencial	Rural
AC 414 GO 335+923 S 2	BR-414	SUL	335	923	COCALZINHO DE GOIÁS GO	GO	Crescente	Residencial	Rural
AC 414 GO 337+545 N 1	BR-414	NORTE	337	545	COCALZINHO DE GOIÁS GO	GO	Decrescente	Público	Rural
AC 414 GO 339+111 N 1	BR-414	NORTE	339	111	COCALZINHO DE GOIÁS GO	GO	Decrescente	Público	Rural
AC 414 GO 339+210 S 1	BR-414	SUL	339	210	COCALZINHO DE GOIÁS GO	GO	Crescente	Público	Rural
AC 414 GO 339+324 N 1	BR-414	NORTE	339	324	COCALZINHO DE GOIÁS GO	GO	Decrescente	Residencial	Rural
AC 414 GO 339+395 S 1	BR-414	SUL	339	395	COCALZINHO DE GOIÁS GO	GO	Crescente	Público	Rural
AC 414 GO 339+468 S 1	BR-414	SUL	339	468	COCALZINHO DE GOIÁS GO	GO	Crescente	Público	Rural
AC 414 GO 339+920 N 1	BR-414	NORTE	339	920	COCALZINHO DE GOIÁS GO	GO	Decrescente	Público	Rural
AC 414 GO 340+635 S 1	BR-414	SUL	340	635	COCALZINHO DE GOIÁS GO	GO	Crescente	Público	Rural
AC 414 GO 340+836 N 1	BR-414	NORTE	340	836	COCALZINHO DE GOIÁS GO	GO	Decrescente	Público	Rural
AC 414 GO 340+905 N 1	BR-414	NORTE	340	905	COCALZINHO DE GOIÁS GO	GO	Decrescente	Residencial	Rural
AC 414 GO 341+540 N 1	BR-414	NORTE	341	540	COCALZINHO DE GOIÁS GO	GO	Decrescente	Outros	Rural



AC 414 GO 341+615 S 1	BR-414	SUL	341	615	COCALZINHO DE GOIÁS GO	GO	Crescente	Comercial	Rural
AC 414 GO 341+691 N 1	BR-414	NORTE	341	691	COCALZINHO DE GOIÁS	GO	Decrescente	Público	Rural
AC 414 GO 341+850 S 1	BR-414	SUL	341	850	COCALZINHO DE GOIÁS	GO	Crescente	Público	Rural
AC 414 GO 341+946 S 1	BR-414	SUL	341	946	COCALZINHO DE GOIÁS	GO	Crescente	Público	Rural
AC 414 GO 341+983 N 1	BR-414	NORTE	341	983	COCALZINHO DE GOIÁS	GO	Decrescente	Público	Rural
AC 414 GO 341+983 S 1	BR-414	SUL	341	983	COCALZINHO DE GOIÁS	GO	Crescente	Público	Rural
AC 414 GO 342+000 N 1	BR-414	NORTE	342	000	COCALZINHO DE GOIÁS	GO	Decrescente	Público	Rural
AC 414 GO 342+002 S 1	BR-414	SUL	342	002	COCALZINHO DE GOIÁS	GO	Crescente	Público	Rural
AC 414 GO 342+116 S 1	BR-414	SUL	342	116	COCALZINHO DE GOIÁS	GO	Crescente	Público	Rural
AC 414 GO 342+125 N 1	BR-414	NORTE	342	125	COCALZINHO DE GOIÁS	GO	Decrescente	Público	Rural
AC 414 GO 342+139 N 1	BR-414	NORTE	342	139	COCALZINHO DE GOIÁS	GO	Decrescente	Público	Rural
AC 414 GO 342+149 S 1	BR-414	SUL	342	149	COCALZINHO DE GOIÁS	GO	Crescente	Público	Rural
AC 414 GO 342+283 S 1	BR-414	SUL	342	283	COCALZINHO DE GOIÁS	GO	Crescente	Comercial	Rural
AC 414 GO 342+385 S 1	BR-414	SUL	342	385	COCALZINHO DE GOIÁS	GO	Crescente	Comercial	Rural
AC 414 GO 342+695 N 1	BR-414	NORTE	342	695	COCALZINHO DE GOIÁS	GO	Decrescente	Residencial	Rural
AC 414 GO 342+774 S 1	BR-414	SUL	342	774	COCALZINHO DE GOIÁS	GO	Crescente	Público	Rural



AC 414 GO 342+998 S 1	BR-414	SUL	342	998	COCALZINHO DE GOIÁS GO	GO	Crescente	Público	Rural
AC 414 GO 343+789 S 1	BR-414	SUL	343	789	COCALZINHO DE GOIÁS	GO	Crescente	Residencial	Rural
AC 414 GO 343+797 N 1	BR-414	NORTE	343	797	COCALZINHO DE GOIÁS	GO	Decrescente	Público	Rural
AC 414 GO 343+800 S 1	BR-414	SUL	343	800	COCALZINHO DE GOIÁS	GO	Crescente	Residencial	Rural
AC 414 GO 344+940 S 1	BR-414	SUL	344	940	COCALZINHO DE GOIÁS	GO	Crescente	Público	Rural
AC 414 GO 344+945 N 1	BR-414	NORTE	344	945	COCALZINHO DE GOIÁS	GO	Decrescente	Outros	Rural
AC 414 GO 344+946 N 1	BR-414	NORTE	344	946	COCALZINHO DE GOIÁS	GO	Decrescente	Público	Rural
AC 414 GO 345+955 N 1	BR-414	NORTE	345	955	COCALZINHO DE GOIÁS	GO	Decrescente	Público	Rural
AC 414 GO 346+010 S 1	BR-414	SUL	346	010	COCALZINHO DE GOIÁS	GO	Crescente	Residencial	Rural
AC 414 GO 346+314 N 1	BR-414	NORTE	346	314	COCALZINHO DE GOIÁS	GO	Decrescente	Público	Rural
AC 414 GO 346+575 S 1	BR-414	SUL	346	575	COCALZINHO DE GOIÁS	GO	Crescente	Outros	Rural
AC 414 GO 347+960 N 1	BR-414	NORTE	347	960	COCALZINHO DE GOIÁS	GO	Decrescente	Residencial	Rural
AC 414 GO 348+052 S 1	BR-414	SUL	348	052	COCALZINHO DE GOIÁS	GO	Crescente	Residencial	Rural
AC 414 GO 350+516 N 1	BR-414	NORTE	350	516	COCALZINHO DE GOIÁS	GO	Decrescente	Público	Rural
AC 414 GO 350+779 N 1	BR-414	NORTE	350	779	COCALZINHO DE GOIÁS	GO	Decrescente	Público	Rural
AC 414 GO 350+795 S 1	BR-414	SUL	350	795	COCALZINHO DE GOIÁS	GO	Crescente	Público	Rural



AC 414 GO 350+801 S 1	BR-414	SUL	350	801	COCALZINHO DE GOIÁS GO	GO	Crescente	Público	Rural
AC 414 GO 351+960 N 1	BR-414	NORTE	351	960	COCALZINHO DE GOIÁS	GO	Decrescente	Público	Rural
AC 414 GO 352+455 N 1	BR-414	NORTE	352	455	COCALZINHO DE GOIÁS	GO	Decrescente	Outros	Rural
AC 414 GO 353+920 S 1	BR-414	SUL	353	920	COCALZINHO DE GOIÁS	GO	Crescente	Residencial	Rural
AC 414 GO 354+160 S 1	BR-414	SUL	354	160	COCALZINHO DE GOIÁS	GO	Crescente	Outros	Rural
AC 414 GO 354+713 N 1	BR-414	NORTE	354	713	COCALZINHO DE GOIÁS	GO	Decrescente	Comercial	Rural
AC 414 GO 355+335 N 1	BR-414	NORTE	355	335	COCALZINHO DE GOIÁS	GO	Decrescente	Outros	Rural
AC 414 GO 355+750 S 1	BR-414	SUL	355	750	COCALZINHO DE GOIÁS	GO	Crescente	Público	Rural
AC 414 GO 355+760 N 1	BR-414	NORTE	355	760	COCALZINHO DE GOIÁS	GO	Decrescente	Público	Rural
AC 414 GO 356+225 S 1	BR-414	SUL	356	225	COCALZINHO DE GOIÁS	GO	Crescente	Público	Rural
AC 414 GO 356+710 N 1	BR-414	NORTE	356	710	COCALZINHO DE GOIÁS	GO	Decrescente	Residencial	Rural
AC 414 GO 356+980 S 1	BR-414	SUL	356	980	COCALZINHO DE GOIÁS	GO	Crescente	Público	Rural
AC 414 GO 359+840 S 1	BR-414	SUL	359	840	COCALZINHO DE GOIÁS	GO	Crescente	Público	Rural
AC 414 GO 360+530 N 1	BR-414	NORTE	360	530	COCALZINHO DE GOIÁS	GO	Decrescente	Público	Rural
AC 414 GO 361+850 S 1	BR-414	SUL	361	850	COCALZINHO DE GOIÁS	GO	Crescente	Público	Rural
AC 414 GO 363+600 N 1	BR-414	NORTE	363	600	COCALZINHO DE GOIÁS	GO	Decrescente	Público	Rural



AC 414 GO 364+075 S 1	BR-414	SUL	364	075	COCALZINHO DE GOIÁS GO	GO	Crescente	Residencial	Rural
AC 414 GO 364+290 S 1	BR-414	SUL	364	290	COCALZINHO DE GOIÁS	GO	Crescente	Público	Rural
AC 414 GO 364+555 N 1	BR-414	NORTE	364	555	COCALZINHO DE GOIÁS	GO	Decrescente	Residencial	Rural
AC 414 GO 364+555 S 1	BR-414	SUL	364	555	COCALZINHO DE GOIÁS	GO	Crescente	Residencial	Rural
AC 414 GO 364+748 S 1	BR-414	SUL	364	748	COCALZINHO DE GOIÁS	GO	Crescente	Outros	Rural
AC 414 GO 365+260 N 1	BR-414	NORTE	365	260	COCALZINHO DE GOIÁS	GO	Decrescente	Residencial	Rural
AC 414 GO 365+905 S 1	BR-414	SUL	365	905	COCALZINHO DE GOIÁS	GO	Crescente	Público	Rural
AC 414 GO 366+632 S 1	BR-414	SUL	366	632	COCALZINHO DE GOIÁS	GO	Crescente	Residencial	Rural
AC 414 GO 366+987 S 1	BR-414	SUL	366	987	COCALZINHO DE GOIÁS	GO	Crescente	Público	Rural
AC 414 GO 367+094 N 1	BR-414	NORTE	367	094	COCALZINHO DE GOIÁS	GO	Decrescente	Comercial	Rural
AC 414 GO 367+240 N 1	BR-414	NORTE	367	240	COCALZINHO DE GOIÁS	GO	Decrescente	Residencial	Rural
AC 414 GO 369+715 N 1	BR-414	NORTE	369	715	COCALZINHO DE GOIÁS	GO	Decrescente	Outros	Rural
AC 414 GO 369+724 S 1	BR-414	SUL	369	724	COCALZINHO DE GOIÁS	GO	Crescente	Residencial	Rural
AC 414 GO 370+200 N 1	BR-414	NORTE	370	200	COCALZINHO DE GOIÁS	GO	Decrescente	Público	Rural
AC 414 GO 370+202 S 1	BR-414	SUL	370	202	COCALZINHO DE GOIÁS	GO	Crescente	Público	Rural
AC 414 GO 370+300 C 1	BR-414	CANTEIRO CENTRAL	370	300	COCALZINHO DE GOIÁS	GO	Crescente	Público	Rural



AC 414 GO 370+303 C 1	BR-414	CANTEIRO CENTRAL	370	303	COCALZINHO DE GOIÁS GO	GO	Crescente	Público	Rural
AC 414 GO 370+310 S 1	BR-414	SUL	370	310	COCALZINHO DE GOIÁS GO	GO	Crescente	Público	Rural
AC 414 GO 370+374 N 1	BR-414	NORTE	370	374	COCALZINHO DE GOIÁS GO	GO	Decrescente	Público	Rural
AC 414 GO 370+395 S 1	BR-414	SUL	370	395	COCALZINHO DE GOIÁS GO	GO	Crescente	Comercial	Rural
AC 414 GO 370+423 N 1	BR-414	NORTE	370	423	COCALZINHO DE GOIÁS GO	GO	Decrescente	Público	Rural
AC 414 GO 370+430 S 1	BR-414	SUL	370	430	COCALZINHO DE GOIÁS GO	GO	Crescente	Comercial	Rural
AC 414 GO 370+463 C 1	BR-414	CANTEIRO CENTRAL	370	463	COCALZINHO DE GOIÁS GO	GO	Crescente	Público	Rural
AC 414 GO 370+465 C 1	BR-414	CANTEIRO CENTRAL	370	465	COCALZINHO DE GOIÁS GO	GO	Crescente	Público	Rural
AC 414 GO 370+503 N 1	BR-414	NORTE	370	503	COCALZINHO DE GOIÁS GO	GO	Decrescente	Público	Rural
AC 414 GO 370+505 N 1	BR-414	NORTE	370	505	COCALZINHO DE GOIÁS GO	GO	Decrescente	Público	Rural
AC 414 GO 370+823 S 1	BR-414	SUL	370	823	COCALZINHO DE GOIÁS GO	GO	Crescente	Residencial	Rural
AC 414 GO 370+910 S 1	BR-414	SUL	370	910	COCALZINHO DE GOIÁS GO	GO	Crescente	Público	Rural
AC 414 GO 370+981 S 1	BR-414	SUL	370	981	COCALZINHO DE GOIÁS GO	GO	Crescente	Público	Rural
AC 414 GO 370+991 C 1	BR-414	CANTEIRO CENTRAL	370	991	COCALZINHO DE GOIÁS GO	GO	Crescente	Público	Rural
AC 414 GO 370+991 C 2	BR-414	CANTEIRO CENTRAL	370	991	COCALZINHO DE GOIÁS GO	GO	Crescente	Público	Rural
AC 414 GO 370+998 C 1	BR-414	CANTEIRO CENTRAL	370	998	COCALZINHO DE GOIÁS GO	GO	Crescente	Público	Rural



AC	BR	Localidade	370	999	ecovias DO ARAGUAIA COCALZINHO DE GOIÁS GO	GO	Forma	Uso	Urbano
AC 414 GO 370+999 C 1	BR-414	CANTEIRO CENTRAL	370	999	COCALZINHO DE GOIÁS	GO	Crescente	Público	Rural
AC 414 GO 371+062 S 1	BR-414	SUL	371	062	COCALZINHO DE GOIÁS	GO	Crescente	Público	Rural
AC 414 GO 371+167 S 1	BR-414	SUL	371	167	COCALZINHO DE GOIÁS	GO	Crescente	Público	Rural
AC 414 GO 371+169 N 1	BR-414	NORTE	371	169	COCALZINHO DE GOIÁS	GO	Decrescente	Outros	Rural
AC 414 GO 371+217 S 1	BR-414	SUL	371	217	COCALZINHO DE GOIÁS	GO	Crescente	Público	Rural
AC 414 GO 371+375 N 1	BR-414	NORTE	371	375	COCALZINHO DE GOIÁS	GO	Decrescente	Outros	Rural
AC 414 GO 371+375 S 1	BR-414	SUL	371	375	COCALZINHO DE GOIÁS	GO	Crescente	Público	Urbana
AC 414 GO 371+469 C 1	BR-414	CANTEIRO CENTRAL	371	469	COCALZINHO DE GOIÁS	GO	Crescente	Público	Urbana
AC 414 GO 371+470 C 1	BR-414	CANTEIRO CENTRAL	371	470	COCALZINHO DE GOIÁS	GO	Crescente	Público	Urbana
AC 414 GO 371+478 C 1	BR-414	CANTEIRO CENTRAL	371	478	COCALZINHO DE GOIÁS	GO	Crescente	Público	Urbana
AC 414 GO 371+479 C 1	BR-414	CANTEIRO CENTRAL	371	479	COCALZINHO DE GOIÁS	GO	Crescente	Público	Urbana
AC 414 GO 371+555 C 1	BR-414	CANTEIRO CENTRAL	371	555	COCALZINHO DE GOIÁS	GO	Crescente	Público	Urbana
AC 414 GO 371+555 C 2	BR-414	CANTEIRO CENTRAL	371	555	COCALZINHO DE GOIÁS	GO	Crescente	Público	Urbana
AC 414 GO 371+561 C 1	BR-414	CANTEIRO CENTRAL	371	561	COCALZINHO DE GOIÁS	GO	Crescente	Público	Urbana
AC 414 GO 371+562 C 1	BR-414	CANTEIRO CENTRAL	371	562	COCALZINHO DE GOIÁS	GO	Crescente	Público	Urbana
AC 414 GO 371+602 N 1	BR-414	NORTE	371	602	COCALZINHO DE GOIÁS	GO	Decrescente	Público	Rural



AC	BR	DIR	371	372	MUNICÍPIO	UF	ORIENTAÇÃO	TIPO DE SERVIÇO	TIPO DE URBANIZAÇÃO
AC 414 GO 371+633 S 1	BR-414	SUL	371	633	COCALZINHO DE GOIÁS	GO	Crescente	Público	Urbana
AC 414 GO 371+791 S 1	BR-414	SUL	371	791	COCALZINHO DE GOIÁS	GO	Crescente	Público	Urbana
AC 414 GO 371+804 N 1	BR-414	NORTE	371	804	COCALZINHO DE GOIÁS	GO	Decrescente	Comercial	Urbana
AC 414 GO 371+894 S 1	BR-414	SUL	371	894	COCALZINHO DE GOIÁS	GO	Crescente	Público	Urbana
AC 414 GO 371+906 C 1	BR-414	CANTEIRO CENTRAL	371	906	COCALZINHO DE GOIÁS	GO	Crescente	Público	Urbana
AC 414 GO 371+908 C 1	BR-414	CANTEIRO CENTRAL	371	908	COCALZINHO DE GOIÁS	GO	Crescente	Público	Urbana
AC 414 GO 371+913 N 1	BR-414	NORTE	371	913	COCALZINHO DE GOIÁS	GO	Decrescente	Residencial	Urbana
AC 414 GO 371+929 S 1	BR-414	SUL	371	929	COCALZINHO DE GOIÁS	GO	Crescente	Público	Urbana
AC 414 GO 371+945 C 1	BR-414	CANTEIRO CENTRAL	371	945	COCALZINHO DE GOIÁS	GO	Crescente	Público	Urbana
AC 414 GO 371+947 C 1	BR-414	CANTEIRO CENTRAL	371	947	COCALZINHO DE GOIÁS	GO	Crescente	Público	Urbana
AC 414 GO 371+955 S 1	BR-414	SUL	371	955	COCALZINHO DE GOIÁS	GO	Crescente	Público	Urbana
AC 414 GO 371+973 N 1	BR-414	NORTE	371	973	COCALZINHO DE GOIÁS	GO	Decrescente	Industrial	Urbana
AC 414 GO 371+996 N 1	BR-414	NORTE	371	996	COCALZINHO DE GOIÁS	GO	Decrescente	Comercial	Urbana
AC 414 GO 372+034 S 1	BR-414	SUL	372	034	COCALZINHO DE GOIÁS	GO	Crescente	Público	Urbana
AC 414 GO 372+042 N 1	BR-414	NORTE	372	042	COCALZINHO DE GOIÁS	GO	Decrescente	Industrial	Urbana
AC 414 GO 372+066 S 1	BR-414	SUL	372	066	COCALZINHO DE GOIÁS	GO	Crescente	Público	Urbana



AC	BR	Localidade	372	373	Município	UF	Forma	Uso	Classificação
AC 414 GO 372+070 C 1	BR-414	CANTEIRO CENTRAL	372	070	COCALZINHO DE GOIÁS	GO	Crescente	Público	Urbana
AC 414 GO 372+072 C 1	BR-414	CANTEIRO CENTRAL	372	072	COCALZINHO DE GOIÁS	GO	Crescente	Público	Urbana
AC 414 GO 372+090 S 1	BR-414	SUL	372	090	COCALZINHO DE GOIÁS	GO	Crescente	Público	Urbana
AC 414 GO 372+111 C 1	BR-414	CANTEIRO CENTRAL	372	111	COCALZINHO DE GOIÁS	GO	Crescente	Público	Urbana
AC 414 GO 372+111 C 2	BR-414	CANTEIRO CENTRAL	372	111	COCALZINHO DE GOIÁS	GO	Crescente	Público	Urbana
AC 414 GO 372+143 S 1	BR-414	SUL	372	143	COCALZINHO DE GOIÁS	GO	Crescente	Público	Urbana
AC 414 GO 372+185 C 1	BR-414	CANTEIRO CENTRAL	372	185	COCALZINHO DE GOIÁS	GO	Crescente	Público	Urbana
AC 414 GO 372+186 C 1	BR-414	CANTEIRO CENTRAL	372	186	COCALZINHO DE GOIÁS	GO	Crescente	Público	Urbana
AC 414 GO 372+890 S 1	BR-414	SUL	372	890	COCALZINHO DE GOIÁS	GO	Crescente	Comercial	Rural
AC 414 GO 375+700 S 1	BR-414	SUL	375	700	COCALZINHO DE GOIÁS	GO	Crescente	Público	Urbana
AC 414 GO 373+177 N 1	BR-414	NORTE	373	177	COCALZINHO DE GOIÁS	GO	Decrescente	Público	Rural
AC 414 GO 373+200 S 1	BR-414	SUL	373	200	COCALZINHO DE GOIÁS	GO	Crescente	Público	Rural
AC 414 GO 373+247 S 1	BR-414	SUL	373	247	COCALZINHO DE GOIÁS	GO	Crescente	Residencial	Rural
AC 414 GO 373+281 N 1	BR-414	NORTE	373	281	COCALZINHO DE GOIÁS	GO	Decrescente	Outros	Rural
AC 414 GO 373+454 N 1	BR-414	NORTE	373	454	COCALZINHO DE GOIÁS	GO	Decrescente	Público	Rural
AC 414 GO 373+726 N 1	BR-414	NORTE	373	726	COCALZINHO DE GOIÁS	GO	Decrescente	Público	Rural



AC	BR	DIR	373	374	MUNICÍPIO	UF	FORMA	TIPO	USO
AC 414 GO 373+800 S 1	BR-414	SUL	373	800	COCALZINHO DE GOIÁS	GO	Crescente	Público	Urbana
AC 414 GO 373+893 S 1	BR-414	SUL	373	893	COCALZINHO DE GOIÁS	GO	Crescente	Residencial	Rural
AC 414 GO 373+950 S 1	BR-414	SUL	373	950	COCALZINHO DE GOIÁS	GO	Crescente	Público	Urbana
AC 414 GO 374+065 N 1	BR-414	NORTE	374	065	COCALZINHO DE GOIÁS	GO	Decrescente	Outros	Rural
AC 414 GO 374+190 S 1	BR-414	SUL	374	190	COCALZINHO DE GOIÁS	GO	Crescente	Público	Urbana
AC 414 GO 374+025 S 1	BR-414	SUL	374	025	COCALZINHO DE GOIÁS	GO	Crescente	Público	Urbana
AC 414 GO 374+314 S 1	BR-414	SUL	374	314	COCALZINHO DE GOIÁS	GO	Crescente	Residencial	Rural
AC 414 GO 375+150 S 1	BR-414	SUL	375	150	COCALZINHO DE GOIÁS	GO	Crescente	Público	Urbana
AC 414 GO 375+770 S 1	BR-414	SUL	375	770	COCALZINHO DE GOIÁS	GO	Crescente	Público	Urbana
AC 414 GO 376+483 N 1	BR-414	NORTE	376	483	COCALZINHO DE GOIÁS	GO	Decrescente	Outros	Rural
AC 414 GO 377+137 S 1	BR-414	SUL	377	137	CORUMBÁ DE GOIÁS	GO	Crescente	Público	Rural
AC 414 GO 377+181 N 1	BR-414	NORTE	377	181	CORUMBÁ DE GOIÁS	GO	Decrescente	Público	Rural
AC 414 GO 377+195 S 1	BR-414	SUL	377	195	CORUMBÁ DE GOIÁS	GO	Crescente	Público	Rural
AC 414 GO 377+213 N 1	BR-414	NORTE	377	213	CORUMBÁ DE GOIÁS	GO	Decrescente	Público	Rural
AC 414 GO 378+125 S 1	BR-414	SUL	378	125	CORUMBÁ DE GOIÁS	GO	Crescente	Público	Rural
AC 414 GO 378+722 S 1	BR-414	SUL	378	722	CORUMBÁ DE GOIÁS	GO	Crescente	Público	Rural



AC 414 GO 378+787 N 1	BR-414	NORTE	378	787	ecovias DO ARAGUAIA CORUMBÁ DE GOIÁS	GO	Decrescente	Público	Rural
AC 414 GO 379+140 S 1	BR-414	SUL	379	140	COCALZINHO DE GOIÁS	GO	Crescente	Residencial	Rural
AC 414 GO 379+306 N 1	BR-414	NORTE	379	306	CORUMBÁ DE GOIÁS	GO	Decrescente	Residencial	Rural
AC 414 GO 379+639 N 1	BR-414	NORTE	379	639	CORUMBÁ DE GOIÁS	GO	Decrescente	Outros	Rural
AC 414 GO 381+192 N 1	BR-414	NORTE	381	192	CORUMBÁ DE GOIÁS	GO	Decrescente	Residencial	Rural
AC 414 GO 383+202 N 1	BR-414	NORTE	383	202	CORUMBÁ DE GOIÁS	GO	Decrescente	Residencial	Rural
AC 414 GO 381+734 N 1	BR-414	NORTE	381	734	CORUMBÁ DE GOIÁS	GO	Decrescente	Residencial	Rural
AC 414 GO 381+940 N 1	BR-414	NORTE	381	940	CORUMBÁ DE GOIÁS	GO	Decrescente	Residencial	Rural
AC 414 GO 382+536 N 1	BR-414	NORTE	382	536	CORUMBÁ DE GOIÁS	GO	Decrescente	Público	Rural
AC 414 GO 382+561 S 1	BR-414	SUL	382	561	CORUMBÁ DE GOIÁS	GO	Crescente	Público	Rural
AC 414 GO 383+000 N 1	BR-414	NORTE	383	000	CORUMBÁ DE GOIÁS	GO	Decrescente	Outros	Rural
AC 414 GO 384+700 N 1	BR-414	NORTE	384	700	CORUMBÁ DE GOIÁS	GO	Decrescente	Residencial	Rural
AC 414 GO 383+555 S 1	BR-414	SUL	383	555	CORUMBÁ DE GOIÁS	GO	Crescente	Outros	Rural
AC 414 GO 383+880 N 1	BR-414	NORTE	383	880	CORUMBÁ DE GOIÁS	GO	Decrescente	Residencial	Rural
AC 414 GO 384+944 S 1	BR-414	SUL	384	944	CORUMBÁ DE GOIÁS	GO	Crescente	Público	Rural
AC 414 GO 385+100 S 1	BR-414	SUL	385	100	CORUMBÁ DE GOIÁS	GO	Crescente	Público	Rural



AC 414 GO 387+588 S 1	BR-414	SUL	387	588	ecovias DO ARAGUAIA CORUMBÁ DE GOIÁS	GO	Crescente	Público	Rural
AC 414 GO 385+588 S 1	BR-414	SUL	385	588	CORUMBÁ DE GOIÁS	GO	Crescente	Residencial	Rural
AC 414 GO 385+935 S 1	BR-414	SUL	385	935	CORUMBÁ DE GOIÁS	GO	Crescente	Residencial	Rural
AC 414 GO 386+318 N 1	BR-414	NORTE	386	318	CORUMBÁ DE GOIÁS	GO	Decrescente	Residencial	Rural
AC 414 GO 388+110 N 1	BR-414	NORTE	388	110	CORUMBÁ DE GOIÁS	GO	Decrescente	Residencial	Rural
AC 414 GO 388+155 S 1	BR-414	SUL	388	155	CORUMBÁ DE GOIÁS	GO	Crescente	Público	Rural
AC 414 GO 388+530 S 1	BR-414	SUL	388	530	CORUMBÁ DE GOIÁS	GO	Crescente	Residencial	Rural
AC 414 GO 388+632 S 1	BR-414	SUL	388	632	CORUMBÁ DE GOIÁS	GO	Crescente	Residencial	Rural
AC 414 GO 388+790 S 1	BR-414	SUL	388	790	COCALZINHO DE GOIÁS	GO	Crescente	Outros	Rural
AC 414 GO 389+713 S 1	BR-414	SUL	389	713	CORUMBÁ DE GOIÁS	GO	Crescente	Público	Rural
AC 414 GO 389+795 N 1	BR-414	NORTE	389	795	CORUMBÁ DE GOIÁS	GO	Decrescente	Público	Rural
AC 414 GO 389+839 N 1	BR-414	NORTE	389	839	CORUMBÁ DE GOIÁS	GO	Decrescente	Comercial	Rural
AC 414 GO 389+910 N 1	BR-414	NORTE	389	910	CORUMBÁ DE GOIÁS	GO	Decrescente	Público	Rural
AC 414 GO 390+320 N 1	BR-414	NORTE	390	320	CORUMBÁ DE GOIÁS	GO	Decrescente	Outros	Rural
AC 414 GO 390+421 S 1	BR-414	SUL	390	421	CORUMBÁ DE GOIÁS	GO	Crescente	Comercial	Rural
AC 414 GO 391+038 N 1	BR-414	NORTE	391	038	CORUMBÁ DE GOIÁS	GO	Decrescente	Público	Rural



ecovias DO ARAGUAIA
CORUMBÁ DE GOIÁS GO

AC 414 GO 391+174 S 1	BR-414	SUL	391	174	CORUMBÁ DE GOIÁS	GO	Crescente	Outros	Rural
AC 414 GO 391+450 S 1	BR-414	SUL	391	450	CORUMBÁ DE GOIÁS	GO	Crescente	Público	Rural
AC 414 GO 391+500 S 1	BR-414	SUL	391	500	CORUMBÁ DE GOIÁS	GO	Crescente	Público	Rural
AC 414 GO 391+658 N 1	BR-414	NORTE	391	658	CORUMBÁ DE GOIÁS	GO	Decrescente	Público	Rural
AC 414 GO 392+015 N 1	BR-414	NORTE	392	015	CORUMBÁ DE GOIÁS	GO	Decrescente	Outros	Rural
AC 414 GO 392+100 N 1	BR-414	NORTE	392	100	CORUMBÁ DE GOIÁS	GO	Decrescente	Residencial	Rural
AC 414 GO 392+115 N 1	BR-414	NORTE	392	115	CORUMBÁ DE GOIÁS	GO	Decrescente	Residencial	Rural
AC 414 GO 392+160 N 1	BR-414	NORTE	392	160	CORUMBÁ DE GOIÁS	GO	Decrescente	Outros	Rural
AC 414 GO 392+235 N 1	BR-414	NORTE	392	235	CORUMBÁ DE GOIÁS	GO	Decrescente	Outros	Rural
AC 414 GO 392+260 N 1	BR-414	NORTE	392	260	CORUMBÁ DE GOIÁS	GO	Decrescente	Público	Rural
AC 414 GO 392+265 N 1	BR-414	NORTE	392	265	CORUMBÁ DE GOIÁS	GO	Decrescente	Público	Rural
AC 414 GO 392+290 N 1	BR-414	NORTE	392	290	CORUMBÁ DE GOIÁS	GO	Decrescente	Outros	Rural
AC 414 GO 392+361 N 1	BR-414	NORTE	392	361	CORUMBÁ DE GOIÁS	GO	Decrescente	Residencial	Rural
AC 414 GO 392+485 N 1	BR-414	NORTE	392	485	CORUMBÁ DE GOIÁS	GO	Decrescente	Residencial	Rural
AC 414 GO 392+330 N 1	BR-414	NORTE	392	330	CORUMBÁ DE GOIÁS	GO	Decrescente	Comercial	Rural
AC 414 GO 392+871 S 1	BR-414	SUL	392	871	CORUMBÁ DE GOIÁS	GO	Crescente	Público	Rural



AC 414 GO 392+877 N 1	BR-414	NORTE	392	877	ecovias DO ARAGUAIA CORUMBÁ DE GOIÁS	GO	Decrescente	Público	Rural
AC 414 GO 392+900 S 1	BR-414	SUL	392	900	CORUMBÁ DE GOIÁS	GO	Crescente	Público	Rural
AC 414 GO 392+904 N 1	BR-414	NORTE	392	904	CORUMBÁ DE GOIÁS	GO	Decrescente	Público	Rural
AC 414 GO 392+926 N 1	BR-414	NORTE	392	926	CORUMBÁ DE GOIÁS	GO	Decrescente	Público	Rural
AC 414 GO 392+928 S 1	BR-414	SUL	392	928	CORUMBÁ DE GOIÁS	GO	Crescente	Público	Rural
AC 414 GO 392+938 N 1	BR-414	NORTE	392	938	CORUMBÁ DE GOIÁS	GO	Decrescente	Público	Rural
AC 414 GO 392+938 S 1	BR-414	SUL	392	938	CORUMBÁ DE GOIÁS	GO	Crescente	Público	Rural
AC 414 GO 392+948 N 1	BR-414	NORTE	392	948	CORUMBÁ DE GOIÁS	GO	Decrescente	Público	Rural
AC 414 GO 393+013 S 1	BR-414	SUL	393	013	CORUMBÁ DE GOIÁS	GO	Crescente	Comercial	Urbana
AC 414 GO 393+048 N 1	BR-414	NORTE	393	048	CORUMBÁ DE GOIÁS	GO	Decrescente	Comercial	Urbana
AC 414 GO 393+061 S 1	BR-414	SUL	393	061	CORUMBÁ DE GOIÁS	GO	Crescente	Comercial	Urbana
AC 414 GO 393+064 N 1	BR-414	NORTE	393	064	CORUMBÁ DE GOIÁS	GO	Decrescente	Comercial	Urbana
AC 414 GO 393+077 S 1	BR-414	SUL	393	077	CORUMBÁ DE GOIÁS	GO	Crescente	Comercial	Urbana
AC 414 GO 393+113 S 1	BR-414	SUL	393	113	CORUMBÁ DE GOIÁS	GO	Crescente	Comercial	Urbana
AC 414 GO 393+180 S 1	BR-414	SUL	393	180	CORUMBÁ DE GOIÁS	GO	Crescente	Público	Urbana
AC 414 GO 393+149 S 1	BR-414	SUL	393	149	CORUMBÁ DE GOIÁS	GO	Crescente	Comercial	Urbana



					ecoVIAS DO ARAGUAIA CORUMBÁ DE GOIÁS				
AC 414 GO 393+158 S 1	BR-414	SUL	393	158	CORUMBÁ DE GOIÁS	GO	Crescente	Outros	Urbana
AC 414 GO 393+177 N 1	BR-414	NORTE	393	177	CORUMBÁ DE GOIÁS	GO	Decrescente	Comercial	Urbana
AC 414 GO 393+210 N 1	BR-414	NORTE	393	210	CORUMBÁ DE GOIÁS	GO	Decrescente	Comercial	Urbana
AC 414 GO 393+229 S 1	BR-414	SUL	393	229	CORUMBÁ DE GOIÁS	GO	Crescente	Residencial	Urbana
AC 414 GO 393+240 N 1	BR-414	NORTE	393	240	CORUMBÁ DE GOIÁS	GO	Decrescente	Público	Urbana
AC 414 GO 393+254 N 1	BR-414	NORTE	393	254	CORUMBÁ DE GOIÁS	GO	Decrescente	Público	Urbana
AC 414 GO 393+322 N 1	BR-414	NORTE	393	322	CORUMBÁ DE GOIÁS	GO	Decrescente	Comercial	Urbana
AC 414 GO 393+415 N 1	BR-414	NORTE	393	415	CORUMBÁ DE GOIÁS	GO	Decrescente	Público	Urbana
AC 414 GO 393+350 S 1	BR-414	SUL	393	350	CORUMBÁ DE GOIÁS	GO	Crescente	Público	Urbana
AC 414 GO 393+376 S 1	BR-414	SUL	393	376	CORUMBÁ DE GOIÁS	GO	Crescente	Público	Urbana
AC 414 GO 393+426 S 1	BR-414	SUL	393	426	CORUMBÁ DE GOIÁS	GO	Crescente	Comercial	Urbana
AC 414 GO 393+460 N 1	BR-414	NORTE	393	460	CORUMBÁ DE GOIÁS	GO	Decrescente	Comercial	Urbana
AC 414 GO 393+461 S 1	BR-414	SUL	393	461	CORUMBÁ DE GOIÁS	GO	Crescente	Público	Urbana
AC 414 GO 393+499 N 1	BR-414	NORTE	393	499	CORUMBÁ DE GOIÁS	GO	Decrescente	Público	Urbana
AC 414 GO 393+506 S 1	BR-414	SUL	393	506	CORUMBÁ DE GOIÁS	GO	Crescente	Público	Urbana
AC 414 GO 393+555 S 1	BR-414	SUL	393	555	CORUMBÁ DE GOIÁS	GO	Crescente	Público	Urbana



AC	GO	BR	SUL	NORTE	MUNICÍPIO	UF	Forma	Uso	Urbana
AC 414 GO 393+610 S 1	BR-414	SUL	393	610	CORUMBÁ DE GOIÁS	GO	Crescente	Público	Urbana
AC 414 GO 393+612 N 1	BR-414	NORTE	393	612	CORUMBÁ DE GOIÁS	GO	Decrescente	Público	Urbana
AC 414 GO 393+641 S 1	BR-414	SUL	393	641	CORUMBÁ DE GOIÁS	GO	Crescente	Público	Urbana
AC 414 GO 393+845 S 1	BR-414	SUL	393	845	CORUMBÁ DE GOIÁS	GO	Crescente	Público	Urbana
AC 414 GO 393+906 N 1	BR-414	NORTE	393	906	CORUMBÁ DE GOIÁS	GO	Decrescente	Público	Urbana
AC 414 GO 393+909 S 1	BR-414	SUL	393	909	CORUMBÁ DE GOIÁS	GO	Crescente	Público	Urbana
AC 414 GO 426+280 S 1	BR-414	SUL	426	280	ABADIÂNIA	GO	Crescente	Residencial	Urbana
AC 414 GO 413+010 N 1	BR-414	NORTE	413	010	ABADIÂNIA	GO	Decrescente	Outros	Urbana
AC 414 GO 410+550 S 1	BR-414	SUL	410	550	ABADIÂNIA	GO	Crescente	Público	Urbana
AC 414 GO 404+420 S 1	BR-414	SUL	404	420	ABADIÂNIA	GO	Crescente	Residencial	Rural
AC 414 GO 393+320 S 1	BR-414	SUL	393	320	CORUMBÁ DE GOIÁS	GO	Crescente	Público	Urbana
AC 414 GO 392+900 S 2	BR-414	SUL	392	900	CORUMBÁ DE GOIÁS	GO	Crescente	Público	Rural
AC 414 GO 392+990 S 1	BR-414	SUL	392	990	CORUMBÁ DE GOIÁS	GO	Crescente	Público	Rural
AC 414 GO 388+530 N 1	BR-414	NORTE	388	530	CORUMBÁ DE GOIÁS	GO	Decrescente	Público	Rural
AC 414 GO 376+080 S 1	BR-414	SUL	376	080	CORUMBÁ DE GOIÁS	GO	Crescente	Residencial	Rural
AC 414 GO 371+890 N 1	BR-414	NORTE	371	890	COCALZINHO DE GOIÁS	GO	Decrescente	Público	Urbana



AC	GO	BR	NORTE	371	605	COCALZINHO DE GOIÁS	GO	Decrescente	Público	Urbana
AC 414 GO 371+605 N 1	BR-414	NORTE	371	605	COCALZINHO DE GOIÁS	GO	Decrescente	Público	Urbana	
AC 414 GO 374+100 N 1	BR-414	NORTE	374	100	COCALZINHO DE GOIÁS	GO	Decrescente	Outros	Rural	
AC 414 GO 342+140 N 1	BR-414	NORTE	342	140	COCALZINHO DE GOIÁS	GO	Decrescente	Público	Rural	
AC 414 GO 342+140 N 2	BR-414	NORTE	342	140	COCALZINHO DE GOIÁS	GO	Decrescente	Público	Rural	
AC 414 GO 374+600 S 1	BR-414	SUL	374	600	COCALZINHO DE GOIÁS	GO	Crescente	Público	Urbana	
AC 414 GO 374+650 S 1	BR-414	SUL	374	650	COCALZINHO DE GOIÁS	GO	Crescente	Público	Urbana	
AC 414 GO 375+040 S 1	BR-414	SUL	375	040	COCALZINHO DE GOIÁS	GO	Crescente	Público	Urbana	
AC 414 GO 375+570 S 1	BR-414	SUL	375	570	COCALZINHO DE GOIÁS	GO	Crescente	Público	Urbana	
AC 414 GO 375+670 S 1	BR-414	SUL	375	670	COCALZINHO DE GOIÁS	GO	Crescente	Público	Urbana	
AC 414 GO 342+130 N 1	BR-414	NORTE	342	130	COCALZINHO DE GOIÁS	GO	Decrescente	Público	Rural	
AC 414 GO 360+350 S 1	BR-414	SUL	360	350	COCALZINHO DE GOIÁS	GO	Crescente	Público	Rural	
AC 414 GO 360+000 N 1	BR-414	NORTE	360	000	COCALZINHO DE GOIÁS	GO	Decrescente	Público	Rural	
AC 414 GO 356+710 S 1	BR-414	SUL	356	710	COCALZINHO DE GOIÁS	GO	Crescente	Público	Rural	
AC 414 GO 353+200 N 1	BR-414	NORTE	353	200	COCALZINHO DE GOIÁS	GO	Decrescente	Público	Rural	
AC 414 GO 349+950 S 1	BR-414	SUL	349	950	COCALZINHO DE GOIÁS	GO	Crescente	Público	Rural	
AC 414 GO 347+300 N 1	BR-414	NORTE	347	300	COCALZINHO DE GOIÁS	GO	Decrescente	Público	Rural	



AC	BR	DIR	342	150	COCALZINHO DE GOIÁS	GO	Decrescente	Público	Rural
AC 414 GO 342+150 N 1	BR-414	NORTE	342	150	COCALZINHO DE GOIÁS	GO	Decrescente	Público	Rural
AC 414 GO 320+650 N 1	BR-414	NORTE	320	650	COCALZINHO DE GOIÁS	GO	Decrescente	Público	Rural
AC 414 GO 316+675 S 1	BR-414	SUL	316	675	VILA PROPÍCIO	GO	Crescente	Público	Rural
AC 414 GO 307+480 S 1	BR-414	SUL	307	480	VILA PROPÍCIO	GO	Crescente	Público	Rural
AC 414 GO 305+800 S 1	BR-414	SUL	305	800	VILA PROPÍCIO	GO	Crescente	Residencial	Rural
AC 414 GO 305+490 N 1	BR-414	NORTE	305	490	VILA PROPÍCIO	GO	Decrescente	Público	Rural
AC 414 GO 305+430 N 1	BR-414	NORTE	305	430	VILA PROPÍCIO	GO	Decrescente	Público	Rural
AC 414 GO 353+007 N 1	BR-414	NORTE	353	007	COCALZINHO DE GOIÁS	GO	Decrescente	Público	Rural
AC 414 GO 300+026 N 1	BR-414	NORTE	300	026	VILA PROPÍCIO	GO	Decrescente	Público	Rural
AC 414 GO 300+047 N 1	BR-414	NORTE	300	047	VILA PROPÍCIO	GO	Decrescente	Público	Rural
AC 414 GO 300+062 N 1	BR-414	NORTE	300	062	VILA PROPÍCIO	GO	Decrescente	Público	Rural
AC 414 GO 300+194 S 1	BR-414	SUL	300	194	VILA PROPÍCIO	GO	Crescente	Público	Urbana
AC 414 GO 395+380 N 1	BR-414	NORTE	395	380	CORUMBÁ DE GOIÁS	GO	Decrescente	Residencial	Rural
AC 414 GO 375+780 S 1	BR-414	SUL	375	780	COCALZINHO DE GOIÁS	GO	Crescente	Público	Urbana
AC 414 GO 375+960 S 1	BR-414	SUL	375	960	COCALZINHO DE GOIÁS	GO	Crescente	Público	Urbana
AC 414 GO 360+070 S 1	BR-414	SUL	360	070	COCALZINHO DE GOIÁS	GO	Crescente	Público	Rural



AC	GO	BR	SUL	342	990	COCALZINHO DE GOIAS	GO	Crescente	Público	Rural
AC 080	GO 125+057	BR-080	SUL	125	057	BARRO ALTO	GO	Decrescente	Público	Rural
AC 080	GO 126+125	BR-080	CANTEIRO CENTRAL	126	125	BARRO ALTO	GO	Crescente	Público	Rural
AC 080	GO 126+601	BR-080	SUL	126	601	BARRO ALTO	GO	Decrescente	Público	Rural
AC 080	GO 126+674	BR-080	NORTE	126	674	BARRO ALTO	GO	Crescente	Público	Rural
AC 080	GO 127+863	BR-080	NORTE	127	863	BARRO ALTO	GO	Crescente	Público	Rural
AC 080	GO 128+027	BR-080	SUL	128	027	BARRO ALTO	GO	Decrescente	Público	Rural
AC 080	GO 129+155	BR-080	SUL	129	155	BARRO ALTO	GO	Decrescente	Lavoura	Rural
AC 080	GO 129+504	BR-080	NORTE	129	504	BARRO ALTO	GO	Crescente	Público	Rural
AC 080	GO 129+504	BR-080	SUL	129	504	BARRO ALTO	GO	Decrescente	Público	Rural
AC 080	GO 129+686	BR-080	CANTEIRO CENTRAL	129	686	BARRO ALTO	GO	Crescente	Público	Rural
AC 080	GO 129+689	BR-080	CANTEIRO CENTRAL	129	689	BARRO ALTO	GO	Crescente	Público	Rural
AC 080	GO 129+937	BR-080	SUL	129	937	BARRO ALTO	GO	Decrescente	Público	Rural
AC 080	GO 130+079	BR-080	SUL	130	079	BARRO ALTO	GO	Decrescente	Público	Rural
AC 080	GO 130+281	BR-080	CANTEIRO CENTRAL	130	281	BARRO ALTO	GO	Crescente	Público	Rural
AC 080	GO 130+492	BR-080	SUL	130	492	BARRO ALTO	GO	Decrescente	Público	Rural



ecovias DO ARAGUAIA
ecorod GO

AC 080 GO 130+498 N 1	BR-080	NORTE	130	498	BARRO ALTO	GO	Crescente	Público	Rural
AC 080 GO 130+660 N 1	BR-080	NORTE	130	660	BARRO ALTO	GO	Crescente	Público	Rural
AC 080 GO 131+340 S 1	BR-080	SUL	131	340	BARRO ALTO	GO	Decrescente	Residencial	Rural
AC 080 GO 132+000 N 1	BR-080	NORTE	132	000	BARRO ALTO	GO	Crescente	Público	Rural
AC 080 GO 132+135 N 1	BR-080	NORTE	132	135	BARRO ALTO	GO	Crescente	Público	Rural
AC 080 GO 133+308 S 1	BR-080	SUL	133	308	BARRO ALTO	GO	Decrescente	Comercial	Rural
AC 080 GO 133+405 S 1	BR-080	SUL	133	405	BARRO ALTO	GO	Decrescente	Outros	Rural
AC 080 GO 133+406 S 1	BR-080	SUL	133	406	BARRO ALTO	GO	Decrescente	Comercial	Rural
AC 080 GO 134+235 N 1	BR-080	NORTE	134	235	BARRO ALTO	GO	Crescente	Residencial	Rural
AC 080 GO 134+635 N 1	BR-080	NORTE	134	635	BARRO ALTO	GO	Crescente	Público	Rural
AC 080 GO 134+935 N 1	BR-080	NORTE	134	935	BARRO ALTO	GO	Crescente	Público	Rural
AC 080 GO 134+943 S 1	BR-080	SUL	134	943	BARRO ALTO	GO	Decrescente	Público	Rural
AC 080 GO 134+971 N 1	BR-080	NORTE	134	971	BARRO ALTO	GO	Crescente	Público	Rural
AC 080 GO 134+971 S 1	BR-080	SUL	134	971	BARRO ALTO	GO	Decrescente	Público	Rural
AC 080 GO 135+016 N 1	BR-080	NORTE	135	016	BARRO ALTO	GO	Crescente	Público	Rural
AC 080 GO 135+020 N 1	BR-080	NORTE	135	020	BARRO ALTO	GO	Crescente	Público	Rural



ecovias DO ARAGUAIA
ecorod GO

AC 080 GO 135+022 S 1	BR-080	SUL	135	022	BARRO ALTO	GO	Decrescente	Público	Rural
AC 080 GO 135+032 N 1	BR-080	NORTE	135	032	BARRO ALTO	GO	Crescente	Público	Rural
AC 080 GO 135+036 S 1	BR-080	SUL	135	036	BARRO ALTO	GO	Decrescente	Público	Rural
AC 080 GO 135+175 S 1	BR-080	SUL	135	175	BARRO ALTO	GO	Decrescente	Lavoura	Rural
AC 080 GO 135+740 S 1	BR-080	SUL	135	740	BARRO ALTO	GO	Decrescente	Público	Rural
AC 080 GO 135+765 S 1	BR-080	SUL	135	765	BARRO ALTO	GO	Decrescente	Público	Rural
AC 080 GO 136+460 N 1	BR-080	NORTE	136	460	BARRO ALTO	GO	Crescente	Público	Rural
AC 080 GO 136+477 S 1	BR-080	SUL	136	477	BARRO ALTO	GO	Decrescente	Público	Rural
AC 080 GO 136+589 N 1	BR-080	NORTE	136	589	BARRO ALTO	GO	Crescente	Público	Rural
AC 080 GO 136+591 S 1	BR-080	SUL	136	591	BARRO ALTO	GO	Decrescente	Público	Rural
AC 080 GO 136+595 S 1	BR-080	SUL	136	595	BARRO ALTO	GO	Decrescente	Público	Rural
AC 080 GO 136+600 N 1	BR-080	NORTE	136	600	BARRO ALTO	GO	Crescente	Lavoura	Rural
AC 080 GO 136+745 S 1	BR-080	SUL	136	745	BARRO ALTO	GO	Decrescente	Residencial	Rural
AC 080 GO 136+769 S 1	BR-080	SUL	136	769	BARRO ALTO	GO	Decrescente	Público	Rural
AC 080 GO 136+775 S 1	BR-080	SUL	136	775	BARRO ALTO	GO	Decrescente	Lavoura	Rural
AC 080 GO 136+781 N 1	BR-080	NORTE	136	781	BARRO ALTO	GO	Crescente	Público	Rural



ecovias DO ARAGUAIA
ecorod GO

AC 080 GO 136+808 N 1	BR-080	NORTE	136	808	BARRO ALTO	GO	Crescente	Público	Rural
AC 080 GO 136+825 S 1	BR-080	SUL	136	825	BARRO ALTO	GO	Decrescente	Público	Rural
AC 080 GO 136+835 S 1	BR-080	SUL	136	835	BARRO ALTO	GO	Decrescente	Público	Rural
AC 080 GO 136+930 N 1	BR-080	NORTE	136	930	BARRO ALTO	GO	Crescente	Residencial	Rural
AC 080 GO 136+952 N 1	BR-080	NORTE	136	952	BARRO ALTO	GO	Crescente	Público	Rural
AC 080 GO 136+958 S 1	BR-080	SUL	136	958	BARRO ALTO	GO	Decrescente	Público	Rural
AC 080 GO 137+071 N 1	BR-080	NORTE	137	071	BARRO ALTO	GO	Crescente	Público	Rural
AC 080 GO 137+072 S 1	BR-080	SUL	137	072	BARRO ALTO	GO	Decrescente	Público	Rural
AC 080 GO 137+210 N 1	BR-080	NORTE	137	210	BARRO ALTO	GO	Crescente	Lavoura	Rural
AC 080 GO 137+255 S 1	BR-080	SUL	137	255	BARRO ALTO	GO	Decrescente	Público	Rural
AC 080 GO 137+402 N 1	BR-080	NORTE	137	402	BARRO ALTO	GO	Crescente	Público	Urbana
AC 080 GO 137+468 N 1	BR-080	NORTE	137	468	BARRO ALTO	GO	Crescente	Público	Urbana
AC 080 GO 137+709 N 1	BR-080	NORTE	137	709	BARRO ALTO	GO	Crescente	Público	Urbana
AC 080 GO 137+737 N 1	BR-080	NORTE	137	737	BARRO ALTO	GO	Crescente	Público	Urbana
AC 080 GO 137+737 N 2	BR-080	NORTE	137	737	BARRO ALTO	GO	Crescente	Público	Urbana
AC 080 GO 137+874 N 1	BR-080	NORTE	137	874	BARRO ALTO	GO	Crescente	Comercial	Rural



ecovias DO ARAGUAIA
ecorod GO

AC 080 GO 137+882 S 1	BR-080	SUL	137	882	BARRO ALTO	GO	Decrescente	Público	Rural
AC 080 GO 137+896 N 1	BR-080	NORTE	137	896	BARRO ALTO	GO	Crescente	Comercial	Rural
AC 080 GO 137+940 N 1	BR-080	NORTE	137	940	BARRO ALTO	GO	Crescente	Público	Rural
AC 080 GO 137+950 S 1	BR-080	SUL	137	950	BARRO ALTO	GO	Decrescente	Público	Rural
AC 080 GO 137+976 N 1	BR-080	NORTE	137	976	BARRO ALTO	GO	Crescente	Público	Rural
AC 080 GO 137+989 S 1	BR-080	SUL	137	989	BARRO ALTO	GO	Decrescente	Público	Rural
AC 080 GO 138+184 N 1	BR-080	NORTE	138	184	BARRO ALTO	GO	Crescente	Público	Rural
AC 080 GO 138+192 S 1	BR-080	SUL	138	192	BARRO ALTO	GO	Decrescente	Comercial	Rural
AC 080 GO 138+222 N 1	BR-080	NORTE	138	222	BARRO ALTO	GO	Crescente	Comercial	Rural
AC 080 GO 138+222 N 2	BR-080	NORTE	138	222	BARRO ALTO	GO	Crescente	Público	Rural
AC 080 GO 138+223 S 1	BR-080	SUL	138	223	BARRO ALTO	GO	Decrescente	Comercial	Rural
AC 080 GO 138+260 N 1	BR-080	NORTE	138	260	BARRO ALTO	GO	Crescente	Comercial	Rural
AC 080 GO 138+270 S 1	BR-080	SUL	138	270	BARRO ALTO	GO	Decrescente	Comercial	Rural
AC 080 GO 138+275 N 1	BR-080	NORTE	138	275	BARRO ALTO	GO	Crescente	Lavoura	Rural
AC 080 GO 138+300 S 1	BR-080	SUL	138	300	BARRO ALTO	GO	Decrescente	Lavoura	Rural
AC 080 GO 138+675 N 1	BR-080	NORTE	138	675	BARRO ALTO	GO	Crescente	Lavoura	Rural



ecovias DO ARAGUAIA
ecorod GO

AC 080 GO 138+760 N 1	BR-080	NORTE	138	760	BARRO ALTO	GO	Crescente	Residencial	Rural
AC 080 GO 138+775 S 1	BR-080	SUL	138	775	BARRO ALTO	GO	Decrescente	Lavoura	Rural
AC 080 GO 138+992 N 1	BR-080	NORTE	138	992	BARRO ALTO	GO	Crescente	Outros	Rural
AC 080 GO 138+997 S 1	BR-080	SUL	138	997	BARRO ALTO	GO	Decrescente	Público	Rural
AC 080 GO 139+100 N 1	BR-080	NORTE	139	100	BARRO ALTO	GO	Crescente	Residencial	Rural
AC 080 GO 139+325 S 1	BR-080	SUL	139	325	BARRO ALTO	GO	Decrescente	Residencial	Rural
AC 080 GO 139+487 N 1	BR-080	NORTE	139	487	BARRO ALTO	GO	Crescente	Público	Rural
AC 080 GO 139+498 N 1	BR-080	NORTE	139	498	BARRO ALTO	GO	Crescente	Público	Rural
AC 080 GO 139+556 N 1	BR-080	NORTE	139	556	BARRO ALTO	GO	Crescente	Público	Rural
AC 080 GO 139+607 N 1	BR-080	NORTE	139	607	BARRO ALTO	GO	Crescente	Público	Rural
AC 080 GO 139+785 N 1	BR-080	NORTE	139	785	BARRO ALTO	GO	Crescente	Público	Rural
AC 080 GO 139+908 N 1	BR-080	NORTE	139	908	BARRO ALTO	GO	Crescente	Público	Rural
AC 080 GO 140+300 N 1	BR-080	NORTE	140	300	BARRO ALTO	GO	Crescente	Lavoura	Rural
AC 080 GO 141+245 N 1	BR-080	NORTE	141	245	BARRO ALTO	GO	Crescente	Lavoura	Rural
AC 080 GO 141+270 S 1	BR-080	SUL	141	270	BARRO ALTO	GO	Decrescente	Lavoura	Rural
AC 080 GO 142+390 N 1	BR-080	NORTE	142	390	BARRO ALTO	GO	Crescente	Público	Rural



ecoVIAS DO ARAGUAIA
ecorod GO

AC 080 GO 142+730 N 1	BR-080	NORTE	142	730	BARRO ALTO	GO	Crescente	Residencial	Rural
AC 080 GO 142+782 S 1	BR-080	SUL	142	782	BARRO ALTO	GO	Decrescente	Residencial	Rural
AC 080 GO 143+120 N 1	BR-080	NORTE	143	120	BARRO ALTO	GO	Crescente	Residencial	Rural
AC 080 GO 143+450 N 1	BR-080	NORTE	143	450	BARRO ALTO	GO	Crescente	Público	Rural
AC 080 GO 143+850 S 1	BR-080	SUL	143	850	SANTA RITA DO NOVO DESTINO	GO	Decrescente	Lavoura	Rural
AC 080 GO 143+890 N 1	BR-080	NORTE	143	890	SANTA RITA DO NOVO DESTINO	GO	Crescente	Público	Rural
AC 080 GO 145+325 N 1	BR-080	NORTE	145	325	SANTA RITA DO NOVO DESTINO	GO	Crescente	Lavoura	Rural
AC 080 GO 145+330 S 1	BR-080	SUL	145	330	SANTA RITA DO NOVO DESTINO	GO	Decrescente	Lavoura	Rural
AC 080 GO 146+120 S 1	BR-080	SUL	146	120	SANTA RITA DO NOVO DESTINO	GO	Decrescente	Lavoura	Rural
AC 080 GO 146+365 N 1	BR-080	NORTE	146	365	SANTA RITA DO NOVO DESTINO	GO	Crescente	Lavoura	Rural
AC 080 GO 146+365 S 1	BR-080	SUL	146	365	SANTA RITA DO NOVO DESTINO	GO	Decrescente	Lavoura	Rural



ecoVIAS DO ARAGUAIA
SANTA RITA DO NOVO

AC 080 GO 147+385 S 1	BR-080	SUL	147	385	DESTINO	GO	Decrescente	Público	Rural
AC 080 GO 148+140 N 1	BR-080	NORTE	148	140	DESTINO	GO	Crescente	Público	Rural
AC 080 GO 148+791 S 1	BR-080	SUL	148	791	DESTINO	GO	Decrescente	Lavoura	Rural
AC 080 GO 149+260 N 1	BR-080	NORTE	149	260	DESTINO	GO	Crescente	Público	Rural
AC 080 GO 150+295 N 1	BR-080	NORTE	150	295	DESTINO	GO	Crescente	Público	Rural
AC 080 GO 150+651 S 1	BR-080	SUL	150	651	DESTINO	GO	Decrescente	Público	Rural
AC 080 GO 151+255 N 1	BR-080	NORTE	151	255	DESTINO	GO	Crescente	Público	Rural
AC 080 GO 151+791 S 1	BR-080	SUL	151	791	DESTINO	GO	Decrescente	Público	Rural
AC 080 GO 152+742 N 1	BR-080	NORTE	152	742	DESTINO	GO	Crescente	Público	Rural
AC 080 GO 152+773 N 1	BR-080	NORTE	152	773	DESTINO	GO	Crescente	Público	Rural



ecoVIAS DO ARAGUAIA
SANTA RITA DO NOVO

AC 080 GO 152+793 N 1	BR-080	NORTE	152	793	DESTINO	GO	Crescente	Público	Rural
AC 080 GO 152+805 S 1	BR-080	SUL	152	805	DESTINO	GO	Decrescente	Público	Rural
AC 080 GO 152+807 N 1	BR-080	NORTE	152	807	DESTINO	GO	Crescente	Público	Rural
AC 080 GO 152+895 C 1	BR-080	CANTEIRO CENTRAL	152	895	DESTINO	GO	Crescente	Público	Rural
AC 080 GO 152+897 C 1	BR-080	CANTEIRO CENTRAL	152	897	DESTINO	GO	Crescente	Público	Rural
AC 080 GO 152+931 S 1	BR-080	SUL	152	931	DESTINO	GO	Decrescente	Público	Rural
AC 080 GO 152+965 N 1	BR-080	NORTE	152	965	DESTINO	GO	Crescente	Público	Urbana
AC 080 GO 152+971 S 1	BR-080	SUL	152	971	DESTINO	GO	Decrescente	Público	Rural
AC 080 GO 153+058 N 1	BR-080	NORTE	153	058	DESTINO	GO	Crescente	Público	Urbana
AC 080 GO 153+072 N 1	BR-080	NORTE	153	072	DESTINO	GO	Crescente	Público	Urbana



ecoVIAS DO ARAGUAIA
SANTA RITA DO NOVO

AC 080 GO 153+076 C 1	BR-080	CANTEIRO CENTRAL	153	076	DESTINO	GO	Crescente	Público	Rural
AC 080 GO 153+078 C 1	BR-080	CANTEIRO CENTRAL	153	078	DESTINO	GO	Crescente	Público	Rural
AC 080 GO 153+340 N 1	BR-080	NORTE	153	340	DESTINO	GO	Crescente	Público	Rural
AC 080 GO 154+310 S 1	BR-080	SUL	154	310	DESTINO	GO	Decrescente	Lavoura	Rural
AC 080 GO 154+585 S 1	BR-080	SUL	154	585	DESTINO	GO	Decrescente	Público	Rural
AC 080 GO 155+239 N 1	BR-080	NORTE	155	239	DESTINO	GO	Crescente	Lavoura	Rural
AC 080 GO 155+413 S 1	BR-080	SUL	155	413	DESTINO	GO	Decrescente	Público	Rural
AC 080 GO 155+940 N 1	BR-080	NORTE	155	940	DESTINO	GO	Crescente	Público	Rural
AC 080 GO 156+678 N 1	BR-080	NORTE	156	678	DESTINO	GO	Crescente	Residencial	Rural
AC 080 GO 157+664 S 1	BR-080	SUL	157	664	DESTINO	GO	Decrescente	Público	Rural



ecoVIAS DO ARAGUAIA
SANTA RITA DO NOVO

AC 080 GO 157+733 N 1	BR-080	NORTE	157	733	DESTINO	GO	Crescente	Público	Rural
AC 080 GO 157+800 S 1	BR-080	SUL	157	800	DESTINO	GO	Decrescente	Público	Rural
AC 080 GO 157+910 N 1	BR-080	NORTE	157	910	DESTINO	GO	Crescente	Lavoura	Rural
AC 080 GO 158+225 N 1	BR-080	NORTE	158	225	DESTINO	GO	Crescente	Lavoura	Rural
AC 080 GO 159+075 N 1	BR-080	NORTE	159	075	DESTINO	GO	Crescente	Público	Rural
AC 080 GO 160+111 S 1	BR-080	SUL	160	111	DESTINO	GO	Decrescente	Público	Rural
AC 080 GO 161+515 N 1	BR-080	NORTE	161	515	DESTINO	GO	Crescente	Público	Rural
AC 080 GO 161+618 N 1	BR-080	NORTE	161	618	DESTINO	GO	Crescente	Público	Rural
AC 080 GO 161+665 N 1	BR-080	NORTE	161	665	DESTINO	GO	Crescente	Público	Rural
AC 080 GO 163+636 S 1	BR-080	SUL	163	636	DESTINO	GO	Decrescente	Público	Rural



ecoVIAS DO ARAGUAIA

ecorod GO

AC 080 GO 163+640 S 1	BR-080	SUL	163	640	URUAÇU	GO	Decrescente	Lavoura	Rural
AC 080 GO 163+700 N 1	BR-080	NORTE	163	700	SANTA RITA DO NOVO DESTINO	GO	Crescente	Lavoura	Rural
AC 080 GO 164+485 S 1	BR-080	SUL	164	485	URUAÇU	GO	Decrescente	Lavoura	Rural
AC 080 GO 164+515 N 1	BR-080	NORTE	164	515	URUAÇU	GO	Crescente	Lavoura	Rural
AC 080 GO 164+866 S 1	BR-080	SUL	164	866	URUAÇU	GO	Decrescente	Público	Rural
AC 080 GO 165+085 S 1	BR-080	SUL	165	085	URUAÇU	GO	Decrescente	Público	Rural
AC 080 GO 165+275 N 1	BR-080	NORTE	165	275	URUAÇU	GO	Crescente	Público	Rural
AC 080 GO 165+305 N 1	BR-080	NORTE	165	305	URUAÇU	GO	Crescente	Público	Rural
AC 080 GO 165+344 N 1	BR-080	NORTE	165	344	URUAÇU	GO	Crescente	Público	Rural
AC 080 GO 165+385 N 1	BR-080	NORTE	165	385	URUAÇU	GO	Crescente	Público	Rural
AC 080 GO 165+419 N 1	BR-080	NORTE	165	419	URUAÇU	GO	Crescente	Público	Rural
AC 080 GO 165+529 N 1	BR-080	NORTE	165	529	URUAÇU	GO	Crescente	Público	Rural
AC 080 GO 165+700 S 1	BR-080	SUL	165	700	URUAÇU	GO	Decrescente	Público	Rural
AC 080 GO 165+730 N 1	BR-080	NORTE	165	730	URUAÇU	GO	Crescente	Público	Rural
AC 080 GO 165+975 N 1	BR-080	NORTE	165	975	URUAÇU	GO	Crescente	Público	Rural



ecovias DO ARAGUAIA
ecorod GO

AC 080 GO 166+085 N 1	BR-080	NORTE	166	085	URUAÇU	GO	Crescente	Público	Rural
AC 080 GO 166+100 S 1	BR-080	SUL	166	100	URUAÇU	GO	Decrescente	Público	Rural
AC 080 GO 166+530 N 1	BR-080	NORTE	166	530	URUAÇU	GO	Crescente	Público	Rural
AC 080 GO 166+560 N 1	BR-080	NORTE	166	560	URUAÇU	GO	Crescente	Público	Rural
AC 080 GO 166+650 N 1	BR-080	NORTE	166	650	URUAÇU	GO	Crescente	Público	Rural
AC 080 GO 166+660 S 1	BR-080	SUL	166	660	URUAÇU	GO	Decrescente	Lavoura	Rural
AC 080 GO 166+809 S 1	BR-080	SUL	166	809	URUAÇU	GO	Decrescente	Público	Rural
AC 080 GO 167+570 N 1	BR-080	NORTE	167	570	URUAÇU	GO	Crescente	Público	Rural
AC 080 GO 167+570 S 1	BR-080	SUL	167	570	URUAÇU	GO	Decrescente	Público	Rural
AC 080 GO 168+315 N 1	BR-080	NORTE	168	315	URUAÇU	GO	Crescente	Público	Rural
AC 080 GO 168+880 N 1	BR-080	NORTE	168	880	URUAÇU	GO	Crescente	Público	Rural
AC 080 GO 168+950 S 1	BR-080	SUL	168	950	URUAÇU	GO	Decrescente	Lavoura	Rural
AC 080 GO 168+955 S 1	BR-080	SUL	168	955	URUAÇU	GO	Decrescente	Lavoura	Rural
AC 080 GO 169+395 N 1	BR-080	NORTE	169	395	URUAÇU	GO	Crescente	Público	Rural
AC 080 GO 170+045 N 1	BR-080	NORTE	170	045	URUAÇU	GO	Crescente	Lavoura	Rural
AC 080 GO 170+100 N 1	BR-080	NORTE	170	100	URUAÇU	GO	Crescente	Lavoura	Rural



AC 080 GO 170+255 S 1	BR-080	SUL	170	255	URUAÇU	GO	Decrescente	Lavoura	Rural
AC 080 GO 170+595 S 1	BR-080	SUL	170	595	URUAÇU	GO	Decrescente	Público	Rural
AC 080 GO 170+710 S 1	BR-080	SUL	170	710	URUAÇU	GO	Decrescente	Outros	Rural
AC 080 GO 170+996 S 1	BR-080	SUL	170	996	URUAÇU	GO	Decrescente	Público	Rural
AC 080 GO 171+140 N 1	BR-080	NORTE	171	140	URUAÇU	GO	Crescente	Público	Rural
AC 080 GO 171+244 S 1	BR-080	SUL	171	244	URUAÇU	GO	Decrescente	Público	Rural
AC 080 GO 171+336 S 1	BR-080	SUL	171	336	URUAÇU	GO	Decrescente	Público	Rural
AC 080 GO 171+485 N 1	BR-080	NORTE	171	485	URUAÇU	GO	Crescente	Lavoura	Rural
AC 080 GO 172+375 N 1	BR-080	NORTE	172	375	URUAÇU	GO	Crescente	Público	Rural
AC 080 GO 172+625 S 1	BR-080	SUL	172	625	URUAÇU	GO	Decrescente	Público	Rural
AC 080 GO 173+265 S 1	BR-080	SUL	173	265	URUAÇU	GO	Decrescente	Lavoura	Rural
AC 080 GO 174+225 N 1	BR-080	NORTE	174	225	URUAÇU	GO	Crescente	Lavoura	Rural
AC 080 GO 174+415 N 1	BR-080	NORTE	174	415	URUAÇU	GO	Crescente	Lavoura	Rural
AC 080 GO 174+582 S 1	BR-080	SUL	174	582	URUAÇU	GO	Decrescente	Lavoura	Rural
AC 080 GO 175+778 S 1	BR-080	SUL	175	778	URUAÇU	GO	Decrescente	Lavoura	Rural
AC 080 GO 175+910 S 1	BR-080	SUL	175	910	URUAÇU	GO	Decrescente	Lavoura	Rural



ecovias DO ARAGUAIA
ecorod GO

AC 080 GO 176+645 N 1	BR-080	NORTE	176	645	URUAÇU	GO	Crescente	Público	Rural
AC 080 GO 176+803 S 1	BR-080	SUL	176	803	URUAÇU	GO	Decrescente	Lavoura	Rural
AC 080 GO 177+420 N 1	BR-080	NORTE	177	420	URUAÇU	GO	Crescente	Lavoura	Rural
AC 080 GO 177+618 S 1	BR-080	SUL	177	618	URUAÇU	GO	Decrescente	Lavoura	Rural
AC 080 GO 177+770 N 1	BR-080	NORTE	177	770	URUAÇU	GO	Crescente	Público	Rural
AC 080 GO 177+800 N 1	BR-080	NORTE	177	800	URUAÇU	GO	Crescente	Público	Rural
AC 080 GO 177+991 S 1	BR-080	SUL	177	991	URUAÇU	GO	Decrescente	Público	Rural
AC 080 GO 178+150 N 1	BR-080	NORTE	178	150	URUAÇU	GO	Crescente	Público	Rural
AC 080 GO 178+160 N 1	BR-080	NORTE	178	160	URUAÇU	GO	Crescente	Público	Rural
AC 080 GO 178+516 S 1	BR-080	SUL	178	516	URUAÇU	GO	Decrescente	Lavoura	Rural
AC 080 GO 178+830 N 1	BR-080	NORTE	178	830	URUAÇU	GO	Crescente	Público	Rural
AC 080 GO 178+952 S 1	BR-080	SUL	178	952	URUAÇU	GO	Decrescente	Lavoura	Rural
AC 080 GO 179+550 N 1	BR-080	NORTE	179	550	URUAÇU	GO	Crescente	Público	Rural
AC 080 GO 179+570 S 1	BR-080	SUL	179	570	URUAÇU	GO	Decrescente	Lavoura	Rural
AC 080 GO 179+905 N 1	BR-080	NORTE	179	905	URUAÇU	GO	Crescente	Público	Rural
AC 080 GO 180+780 N 1	BR-080	NORTE	180	780	URUAÇU	GO	Crescente	Público	Rural



ecoVIAS DO ARAGUAIA

ecorod GO

AC 080 GO 180+896 S 1	BR-080	SUL	180	896	URUAÇU	GO	Decrescente	Público	Rural
AC 080 GO 181+000 N 1	BR-080	NORTE	181	000	URUAÇU	GO	Crescente	Público	Rural
AC 080 GO 181+000 S 1	BR-080	SUL	181	000	URUAÇU	GO	Decrescente	Público	Rural
AC 080 GO 181+011 S 1	BR-080	SUL	181	011	URUAÇU	GO	Decrescente	Público	Rural
AC 080 GO 181+035 N 1	BR-080	NORTE	181	035	URUAÇU	GO	Crescente	Público	Rural
AC 080 GO 181+045 N 1	BR-080	NORTE	181	045	URUAÇU	GO	Crescente	Público	Rural
AC 080 GO 113+120 S 1	BR-080	SUL	113	120	VILA PROPÍCIO	GO	Decrescente	Público	Rural
AC 080 GO 134+700 S 1	BR-080	SUL	134	700	BARRO ALTO	GO	Decrescente	Residencial	Rural
AC 080 GO 138+815 N 1	BR-080	NORTE	138	815	BARRO ALTO	GO	Crescente	Público	Rural
AC 080 GO 145+010 S 1	BR-080	SUL	145	010	SANTA RITA DO NOVO DESTINO	GO	Decrescente	Público	Rural
AC 080 GO 142+090 S 1	BR-080	SUL	142	090	BARRO ALTO	GO	Decrescente	Público	Rural
AC 080 GO 149+180 S 1	BR-080	SUL	149	180	SANTA RITA DO NOVO DESTINO	GO	Decrescente	Público	Rural
AC 080 GO 150+300 N 1	BR-080	NORTE	150	300	SANTA RITA DO NOVO DESTINO	GO	Crescente	Público	Rural
AC 080 GO 170+065 N 1	BR-080	NORTE	170	065	URUAÇU	GO	Crescente	Residencial	Rural



ecoVIAS DO ARAGUAIA
URUAÇU

ecorod GO

AC 080 GO 175+620 N 1	BR-080	NORTE	175	620	URUAÇU	GO	Crescente	Público	Rural
AC 080 GO 094+300 S 1	BR-080	SUL	094	300	VILA PROPÍCIO	GO	Decrescente	Público	Urbana
AC 080 GO 094+364 S 1	BR-080	SUL	094	364	VILA PROPÍCIO	GO	Decrescente	Público	Urbana
AC 080 GO 094+415 S 1	BR-080	SUL	094	415	VILA PROPÍCIO	GO	Decrescente	Público	Urbana
AC 080 GO 094+502 S 1	BR-080	SUL	094	502	VILA PROPÍCIO	GO	Decrescente	Público	Urbana
AC 080 GO 094+511 N 1	BR-080	NORTE	094	511	VILA PROPÍCIO	GO	Crescente	Público	Urbana
AC 080 GO 094+530 N 1	BR-080	NORTE	094	530	VILA PROPÍCIO	GO	Crescente	Público	Urbana
AC 080 GO 094+835 S 1	BR-080	SUL	094	835	VILA PROPÍCIO	GO	Decrescente	Público	Urbana
AC 080 GO 099+867 S 1	BR-080	SUL	099	867	VILA PROPÍCIO	GO	Decrescente	Público	Urbana
AC 080 GO 105+695 N 1	BR-080	NORTE	105	695	VILA PROPÍCIO	GO	Crescente	Lavoura	Rural
AC 080 GO 106+495 S 1	BR-080	SUL	106	495	VILA PROPÍCIO	GO	Decrescente	Público	Rural
AC 080 GO 107+930 S 1	BR-080	SUL	107	930	VILA PROPÍCIO	GO	Decrescente	Público	Rural
AC 080 GO 112+922 S 1	BR-080	SUL	112	922	VILA PROPÍCIO	GO	Decrescente	Público	Rural
AC 080 GO 094+491 N 1	BR-080	NORTE	094	491	VILA PROPÍCIO	GO	Crescente	Público	Urbana
AC 080 GO 100+204 S 1	BR-080	SUL	100	204	VILA PROPÍCIO	GO	Decrescente	Público	Rural
AC 080 GO 101+370 N 1	BR-080	NORTE	101	370	VILA PROPÍCIO	GO	Crescente	Lavoura	Rural



					ecoVIAS DO ARAGUAIA ecorod GO				
AC 080 GO 101+925 S 1	BR-080	SUL	101	925	VILA PROPÍCIO	GO	Decrescente	Público	Rural
AC 080 GO 111+134 S 1	BR-080	SUL	111	134	VILA PROPÍCIO	GO	Decrescente	Lavoura	Rural
AC 080 GO 111+166 N 1	BR-080	NORTE	111	166	VILA PROPÍCIO	GO	Crescente	Lavoura	Rural
AC 080 GO 112+951 N 1	BR-080	NORTE	112	951	VILA PROPÍCIO	GO	Crescente	Público	Rural
AC 080 GO 094+604 N 1	BR-080	NORTE	094	604	VILA PROPÍCIO	GO	Crescente	Público	Urbana
AC 080 GO 094+669 S 1	BR-080	SUL	094	669	VILA PROPÍCIO	GO	Decrescente	Comercial	Urbana
AC 080 GO 094+751 N 1	BR-080	NORTE	094	751	VILA PROPÍCIO	GO	Crescente	Público	Rural
AC 080 GO 097+310 S 1	BR-080	SUL	097	310	VILA PROPÍCIO	GO	Decrescente	Lavoura	Rural
AC 080 GO 097+835 N 1	BR-080	NORTE	097	835	VILA PROPÍCIO	GO	Crescente	Residencial	Rural
AC 080 GO 099+450 S 1	BR-080	SUL	099	450	VILA PROPÍCIO	GO	Decrescente	Público	Rural
AC 080 GO 106+646 S 1	BR-080	SUL	106	646	VILA PROPÍCIO	GO	Decrescente	Público	Rural
AC 080 GO 108+735 N 1	BR-080	NORTE	108	735	VILA PROPÍCIO	GO	Crescente	Residencial	Rural
AC 080 GO 110+265 S 1	BR-080	SUL	110	265	VILA PROPÍCIO	GO	Decrescente	Residencial	Rural
AC 080 GO 111+130 N 1	BR-080	NORTE	111	130	VILA PROPÍCIO	GO	Crescente	Público	Rural
AC 080 GO 094+300 N 1	BR-080	NORTE	094	300	VILA PROPÍCIO	GO	Crescente	Público	Urbana
AC 080 GO 094+384 S 1	BR-080	SUL	094	384	VILA PROPÍCIO	GO	Decrescente	Público	Urbana



ecovias DO ARAGUAIA
ecorod GO

AC 080 GO 094+520 S 1	BR-080	SUL	094	520	VILA PROPÍCIO	GO	Decrescente	Público	Urbana
AC 080 GO 094+553 S 1	BR-080	SUL	094	553	VILA PROPÍCIO	GO	Decrescente	Público	Urbana
AC 080 GO 095+645 S 1	BR-080	SUL	095	645	VILA PROPÍCIO	GO	Decrescente	Público	Rural
AC 080 GO 103+241 N 1	BR-080	NORTE	103	241	VILA PROPÍCIO	GO	Crescente	Lavoura	Rural
AC 080 GO 104+457 S 1	BR-080	SUL	104	457	VILA PROPÍCIO	GO	Decrescente	Público	Rural
AC 080 GO 109+555 S 1	BR-080	SUL	109	555	VILA PROPÍCIO	GO	Decrescente	Público	Rural
AC 080 GO 109+580 N 1	BR-080	NORTE	109	580	VILA PROPÍCIO	GO	Crescente	Residencial	Rural
AC 080 GO 113+005 C 1	BR-080	CANTEIRO CENTRAL	113	005	VILA PROPÍCIO	GO	Crescente	Público	Rural
AC 080 GO 113+071 C 1	BR-080	CANTEIRO CENTRAL	113	071	VILA PROPÍCIO	GO	Crescente	Público	Rural
AC 080 GO 114+990 S 1	BR-080	SUL	114	990	VILA PROPÍCIO	GO	Decrescente	Residencial	Rural
AC 080 GO 115+631 N 1	BR-080	NORTE	115	631	VILA PROPÍCIO	GO	Crescente	Público	Rural
AC 080 GO 117+277 S 1	BR-080	SUL	117	277	VILA PROPÍCIO	GO	Decrescente	Público	Rural
AC 080 GO 118+600 S 1	BR-080	SUL	118	600	BARRO ALTO	GO	Decrescente	Residencial	Rural
AC 080 GO 119+000 S 1	BR-080	SUL	119	000	BARRO ALTO	GO	Decrescente	Público	Rural
AC 080 GO 120+675 N 1	BR-080	NORTE	120	675	BARRO ALTO	GO	Crescente	Público	Rural
AC 080 GO 121+589 N 1	BR-080	NORTE	121	589	BARRO ALTO	GO	Crescente	Residencial	Rural



ecovias DO ARAGUAIA
ecorod GO

AC 080 GO 122+335 S 1	BR-080	SUL	122	335	BARRO ALTO	GO	Decrescente	Lavoura	Rural
AC 080 GO 122+620 N 1	BR-080	NORTE	122	620	BARRO ALTO	GO	Crescente	Lavoura	Rural
AC 080 GO 113+078 C 1	BR-080	CANTEIRO CENTRAL	113	078	VILA PROPÍCIO	GO	Crescente	Público	Rural
AC 080 GO 114+745 S 1	BR-080	SUL	114	745	VILA PROPÍCIO	GO	Decrescente	Público	Rural
AC 080 GO 116+398 S 1	BR-080	SUL	116	398	VILA PROPÍCIO	GO	Decrescente	Público	Rural
AC 080 GO 118+020 S 1	BR-080	SUL	118	020	VILA PROPÍCIO	GO	Decrescente	Público	Rural
AC 080 GO 118+540 S 1	BR-080	SUL	118	540	BARRO ALTO	GO	Decrescente	Residencial	Rural
AC 080 GO 119+033 S 1	BR-080	SUL	119	033	VILA PROPÍCIO	GO	Decrescente	Público	Rural
AC 080 GO 122+125 S 1	BR-080	SUL	122	125	BARRO ALTO	GO	Decrescente	Residencial	Rural
AC 080 GO 113+119 N 1	BR-080	NORTE	113	119	VILA PROPÍCIO	GO	Crescente	Público	Rural
AC 080 GO 113+263 N 1	BR-080	NORTE	113	263	VILA PROPÍCIO	GO	Crescente	Residencial	Rural
AC 080 GO 116+416 N 1	BR-080	NORTE	116	416	VILA PROPÍCIO	GO	Crescente	Público	Rural
AC 080 GO 117+565 S 1	BR-080	SUL	117	565	BARRO ALTO	GO	Decrescente	Público	Rural
AC 080 GO 117+780 N 1	BR-080	NORTE	117	780	BARRO ALTO	GO	Crescente	Residencial	Rural
AC 080 GO 117+790 S 1	BR-080	SUL	117	790	BARRO ALTO	GO	Decrescente	Público	Rural
AC 080 GO 119+057 N 1	BR-080	NORTE	119	057	VILA PROPÍCIO	GO	Crescente	Público	Rural



ecovias DO ARAGUAIA
ecorod GO

AC 080 GO 119+850 N 1	BR-080	NORTE	119	850	BARRO ALTO	GO	Crescente	Lavoura	Rural
AC 080 GO 121+840 N 1	BR-080	NORTE	121	840	BARRO ALTO	GO	Crescente	Residencial	Rural
AC 080 GO 113+000 C 1	BR-080	CANTEIRO CENTRAL	113	000	VILA PROPÍCIO	GO	Crescente	Público	Rural
AC 080 GO 113+726 N 1	BR-080	NORTE	113	726	VILA PROPÍCIO	GO	Crescente	Residencial	Rural
AC 080 GO 114+665 S 1	BR-080	SUL	114	665	VILA PROPÍCIO	GO	Decrescente	Público	Rural
AC 080 GO 115+430 S 1	BR-080	SUL	115	430	VILA PROPÍCIO	GO	Decrescente	Residencial	Rural
AC 080 GO 120+385 S 1	BR-080	SUL	120	385	BARRO ALTO	GO	Decrescente	Público	Rural
AC 080 GO 121+995 S 1	BR-080	SUL	121	995	BARRO ALTO	GO	Decrescente	Residencial	Rural
AC 080 GO 122+060 N 1	BR-080	NORTE	122	060	BARRO ALTO	GO	Crescente	Residencial	Rural
AC 080 GO 122+641 N 1	BR-080	NORTE	122	641	BARRO ALTO	GO	Crescente	Residencial	Rural
AC 080 GO 123+609 N 1	BR-080	NORTE	123	609	BARRO ALTO	GO	Crescente	Residencial	Rural
AC 080 GO 123+694 N 1	BR-080	NORTE	123	694	BARRO ALTO	GO	Crescente	Residencial	Rural
AC 080 GO 124+105 S 1	BR-080	SUL	124	105	BARRO ALTO	GO	Decrescente	Público	Rural
AC 080 GO 124+903 N 1	BR-080	NORTE	124	903	BARRO ALTO	GO	Crescente	Residencial	Rural
AC 080 GO 133+354 S 1	BR-080	SUL	133	354	BARRO ALTO	GO	Decrescente	Público	Rural



ecoVIAS DO ARAGUAIA
SANTA RITA DO NOVO

AC 080 GO 163+280 N 1	BR-080	NORTE	163	280	DESTINO	GO	Crescente	Lavoura	Rural
AC 080 GO 153+220 S 1	BR-080	SUL	153	220	DESTINO	GO	Decrescente	Público	Rural
AC 080 GO 153+217 N 1	BR-080	NORTE	153	217	DESTINO	GO	Crescente	Público	Rural
AC 153 TO 626+250 S 1	BR-153	SUL	626	250	ALIANÇA DO TOCANTINS	TO	Crescente	Público	Rural
AC 153 TO 629+570 S 1	BR-153	SUL	629	570	ALIANÇA DO TOCANTINS	TO	Crescente	Residencial	Rural
AC 153 TO 654+475 S 1	BR-153	SUL	654	475	DUERÉ	TO	Crescente	Público	Rural
AC 153 TO 671+625 C 1	BR-153	CANTEIRO CENTRAL	671	625	GURUPI	TO	Crescente	Público	Urbana
AC 153 TO 672+275 S 1	BR-153	SUL	672	275	GURUPI	TO	Crescente	Público	Urbana
AC 153 TO 672+340 S 1	BR-153	SUL	672	340	GURUPI	TO	Crescente	Público	Urbana
AC 153 TO 672+435 S 1	BR-153	SUL	672	435	GURUPI	TO	Crescente	Público	Urbana
AC 153 TO 672+670 S 1	BR-153	SUL	672	670	GURUPI	TO	Crescente	Público	Urbana
AC 153 TO 673+540 S 1	BR-153	SUL	673	540	GURUPI	TO	Crescente	Público	Urbana
AC 153 TO 669+230 S 1	BR-153	SUL	669	230	GURUPI	TO	Crescente	Público	Urbana
AC 153 TO 671+705 C 1	BR-153	CANTEIRO CENTRAL	671	705	GURUPI	TO	Crescente	Público	Urbana



ecoVIAS DO ARAGUAIA

ecoroduto

AC 153 TO 672+435 S 2	BR-153	SUL	672	435	GURUPI	TO	Crescente	Público	Urbana
AC 153 TO 672+440 S 1	BR-153	SUL	672	440	GURUPI	TO	Crescente	Público	Urbana
AC 153 TO 672+515 S 1	BR-153	SUL	672	515	GURUPI	TO	Crescente	Público	Urbana
AC 153 TO 672+995 S 1	BR-153	SUL	672	995	GURUPI	TO	Crescente	Público	Urbana
AC 153 TO 671+455 C 1	BR-153	CANTEIRO CENTRAL	671	455	GURUPI	TO	Crescente	Público	Urbana
AC 153 TO 671+902 S 1	BR-153	SUL	671	902	GURUPI	TO	Crescente	Público	Urbana
AC 153 TO 672+185 C 1	BR-153	CANTEIRO CENTRAL	672	185	GURUPI	TO	Crescente	Público	Urbana
AC 153 TO 672+380 C 1	BR-153	CANTEIRO CENTRAL	672	380	GURUPI	TO	Crescente	Público	Urbana
AC 153 TO 672+865 S 1	BR-153	SUL	672	865	GURUPI	TO	Crescente	Público	Urbana
AC 153 TO 671+455 C 2	BR-153	CANTEIRO CENTRAL	671	455	GURUPI	TO	Crescente	Público	Urbana
AC 153 TO 671+545 S 1	BR-153	SUL	671	545	GURUPI	TO	Crescente	Público	Urbana
AC 153 TO 671+570 S 1	BR-153	SUL	671	570	GURUPI	TO	Crescente	Público	Urbana
AC 153 TO 672+185 C 2	BR-153	CANTEIRO CENTRAL	672	185	GURUPI	TO	Crescente	Público	Urbana
AC 153 TO 672+305 S 1	BR-153	SUL	672	305	GURUPI	TO	Crescente	Público	Urbana
AC 153 TO 672+980 S 1	BR-153	SUL	672	980	GURUPI	TO	Crescente	Público	Urbana
AC 153 TO 674+165 C 1	BR-153	CANTEIRO CENTRAL	674	165	GURUPI	TO	Crescente	Público	Urbana



ecoVIAS DO ARAGUAIA

ecorodovias

AC 153 TO 675+500 S 1	BR-153	SUL	675	500	GURUPI	TO	Crescente	Público	Urbana
AC 153 TO 675+915 S 1	BR-153	SUL	675	915	GURUPI	TO	Crescente	Comercial	Urbana
AC 153 TO 676+150 S 1	BR-153	SUL	676	150	GURUPI	TO	Crescente	Público	Urbana
AC 153 TO 676+405 S 1	BR-153	SUL	676	405	GURUPI	TO	Crescente	Público	Urbana
AC 153 TO 676+465 S 1	BR-153	SUL	676	465	GURUPI	TO	Crescente	Público	Urbana
AC 153 TO 674+010 S 1	BR-153	SUL	674	010	GURUPI	TO	Crescente	Público	Urbana
AC 153 TO 674+520 S 1	BR-153	SUL	674	520	GURUPI	TO	Crescente	Público	Urbana
AC 153 TO 673+900 S 1	BR-153	SUL	673	900	GURUPI	TO	Crescente	Público	Urbana
AC 153 TO 673+690 S 1	BR-153	SUL	673	690	GURUPI	TO	Crescente	Público	Urbana
AC 153 TO 673+900 S 2	BR-153	SUL	673	900	GURUPI	TO	Crescente	Público	Urbana
AC 153 TO 674+070 S 1	BR-153	SUL	674	070	GURUPI	TO	Crescente	Público	Urbana
AC 153 TO 674+475 S 1	BR-153	SUL	674	475	GURUPI	TO	Crescente	Público	Urbana
AC 153 TO 674+560 S 1	BR-153	SUL	674	560	GURUPI	TO	Crescente	Público	Urbana
AC 153 TO 675+535 S 1	BR-153	SUL	675	535	GURUPI	TO	Crescente	Público	Urbana
AC 153 TO 676+390 S 1	BR-153	SUL	676	390	GURUPI	TO	Crescente	Público	Urbana
AC 153 TO 676+565 S 1	BR-153	SUL	676	565	GURUPI	TO	Crescente	Público	Urbana



ecoVIAS DO ARAGUAIA

GURUPI

ecorod TO

AC 153 TO 676+570 N 1	BR-153	NORTE	676	570	GURUPI	TO	Decrescente	Público	Urbana
AC 153 TO 673+890 S 1	BR-153	SUL	673	890	GURUPI	TO	Crescente	Público	Urbana
AC 153 TO 674+165 S 1	BR-153	SUL	674	165	GURUPI	TO	Crescente	Público	Urbana
AC 153 TO 674+450 S 1	BR-153	SUL	674	450	GURUPI	TO	Crescente	Público	Urbana
AC 153 TO 675+530 S 1	BR-153	SUL	675	530	GURUPI	TO	Crescente	Público	Urbana
AC 153 TO 675+825 S 1	BR-153	SUL	675	825	GURUPI	TO	Crescente	Comercial	Urbana
AC 153 TO 676+135 S 1	BR-153	SUL	676	135	GURUPI	TO	Crescente	Público	Urbana
AC 080 GO 113+840 S 1	BR-080	SUL	113	840	VILA PROPÍCIO	GO	Decrescente	Público	Rural
AC 080 GO 096+990 N 1	BR-080	NORTE	096	990	VILA PROPÍCIO	GO		Público	Rural
AC 153 TO 672+300 S 1	BR-153	SUL	672	300	GURUPI	TO	Crescente	Público	Urbana
AC 153 GO 293+100 N 1	BR-153	NORTE	293	100	RIALMA	GO	Decrescente	Residencial	Rural
AC 153 GO 294+050 N 1	BR-153	NORTE	294	050	RIALMA	GO	Decrescente	Residencial	Rural
AC 153 GO 294+714 S 1	BR-153	SUL	294	714	RIALMA	GO	Crescente	Residencial	Rural
AC 153 GO 295+493 N 1	BR-153	NORTE	295	493	RIALMA	GO	Decrescente	Residencial	Rural
AC 153 GO 295+750 N 1	BR-153	NORTE	295	750	RIALMA	GO	Decrescente	Residencial	Rural
AC 153 GO 296+597 N 1	BR-153	NORTE	296	597	RIALMA	GO	Decrescente	Público	Rural



AC 153 GO 297+020 N 1	BR-153	NORTE	297	020	RIALMA	GO	Decrescente	Residencial	Rural
AC 153 GO 297+052 N 1	BR-153	NORTE	297	052	RIALMA	GO	Decrescente	Público	Rural
AC 153 GO 297+363 S 1	BR-153	SUL	297	363	RIALMA	GO	Crescente	Comercial	Rural
AC 153 GO 297+464 S 1	BR-153	SUL	297	464	RIALMA	GO	Crescente	Comercial	Rural
AC 153 GO 297+585 N 1	BR-153	NORTE	297	585	RIALMA	GO	Decrescente	Residencial	Rural
AC 153 GO 297+635 N 1	BR-153	NORTE	297	635	RIALMA	GO	Decrescente	Residencial	Rural
AC 153 GO 298+000 N 1	BR-153	NORTE	298	000	RIALMA	GO	Decrescente	Residencial	Rural
AC 153 GO 298+066 N 1	BR-153	NORTE	298	066	RIALMA	GO	Decrescente	Residencial	Rural
AC 153 GO 298+221 S 1	BR-153	SUL	298	221	RIALMA	GO	Crescente	Residencial	Rural
AC 153 GO 298+385 N 1	BR-153	NORTE	298	385	RIALMA	GO	Decrescente	Residencial	Rural
AC 153 GO 298+619 S 1	BR-153	SUL	298	619	RIALMA	GO	Crescente	Comercial	Rural
AC 153 GO 298+688 S 1	BR-153	SUL	298	688	RIALMA	GO	Crescente	Comercial	Rural
AC 153 GO 298+699 N 1	BR-153	NORTE	298	699	RIALMA	GO	Decrescente	Comercial	Rural
AC 153 GO 298+743 N 1	BR-153	NORTE	298	743	RIALMA	GO	Decrescente	Comercial	Rural
AC 153 GO 298+746 S 1	BR-153	SUL	298	746	RIALMA	GO	Crescente	Comercial	Rural
AC 153 GO 298+788 S 1	BR-153	SUL	298	788	RIALMA	GO	Crescente	Comercial	Rural



ecoVIAS DO ARAGUAIA

ecorod GO

AC 153 GO 299+220 N 1	BR-153	NORTE	299	220	RIALMA	GO	Decrescente	Industrial	Urbana
AC 153 GO 299+645 N 1	BR-153	NORTE	299	645	RIALMA	GO	Decrescente	Comercial	Urbana
AC 153 GO 299+665 N 1	BR-153	NORTE	299	665	RIALMA	GO	Decrescente	Residencial	Rural
AC 153 GO 299+690 N 1	BR-153	NORTE	299	690	RIALMA	GO	Decrescente	Industrial	Urbana
AC 153 GO 300+210 N 1	BR-153	NORTE	300	210	RIALMA	GO	Decrescente	Público	Urbana
AC 153 GO 300+292 S 1	BR-153	SUL	300	292	RIALMA	GO	Crescente	Residencial	Rural
AC 153 GO 300+525 S 1	BR-153	SUL	300	525	RIALMA	GO	Crescente	Público	Urbana
AC 153 GO 300+630 S 1	BR-153	SUL	300	630	RIALMA	GO	Crescente	Público	Urbana
AC 153 GO 300+682 S 1	BR-153	SUL	300	682	RIALMA	GO	Crescente	Residencial	Rural
AC 153 GO 300+770 N 1	BR-153	NORTE	300	770	RIALMA	GO	Decrescente	Residencial	Urbana
AC 153 GO 301+432 S 1	BR-153	SUL	301	432	RIALMA	GO	Crescente	Residencial	Rural
AC 153 GO 301+920 S 1	BR-153	SUL	301	920	RIALMA	GO	Crescente	Industrial	Rural
AC 153 GO 301+964 N 1	BR-153	NORTE	301	964	RIALMA	GO	Decrescente	Residencial	Rural
AC 153 GO 302+206 S 1	BR-153	SUL	302	206	RIALMA	GO	Crescente	Industrial	Rural
AC 153 GO 302+326 S 1	BR-153	SUL	302	326	RIALMA	GO	Crescente	Industrial	Rural
AC 153 GO 302+378 S 1	BR-153	SUL	302	378	RIALMA	GO	Crescente	Industrial	Rural



ecoVIAS DO ARAGUAIA

ecorod GO

AC 153 GO 302+406 N 1	BR-153	NORTE	302	406	RIALMA	GO	Decrescente	Lavoura	Rural
AC 153 GO 302+431 S 1	BR-153	SUL	302	431	RIALMA	GO	Crescente	Lavoura	Rural
AC 153 GO 302+446 N 1	BR-153	NORTE	302	446	RIALMA	GO	Decrescente	Industrial	Rural
AC 153 GO 302+948 N 1	BR-153	NORTE	302	948	RIALMA	GO	Decrescente	Público	Urbana
AC 153 GO 303+050 S 1	BR-153	SUL	303	050	RIALMA	GO	Crescente	Lavoura	Urbana
AC 153 GO 303+101 N 1	BR-153	NORTE	303	101	RIALMA	GO	Decrescente	Comercial	Rural
AC 153 GO 303+157 N 1	BR-153	NORTE	303	157	RIALMA	GO	Decrescente	Comercial	Urbana
AC 153 GO 303+158 S 1	BR-153	SUL	303	158	RIALMA	GO	Crescente	Residencial	Rural
AC 153 GO 303+245 S 1	BR-153	SUL	303	245	RIALMA	GO	Crescente	Público	Urbana
AC 153 GO 303+316 N 1	BR-153	NORTE	303	316	RIALMA	GO	Decrescente	Público	Urbana
AC 153 GO 303+361 N 1	BR-153	NORTE	303	361	RIALMA	GO	Decrescente	Público	Urbana
AC 153 GO 303+409 S 1	BR-153	SUL	303	409	RIALMA	GO	Crescente	Residencial	Urbana
AC 153 GO 303+823 S 1	BR-153	SUL	303	823	RIALMA	GO	Crescente	Público	Urbana
AC 153 GO 303+845 N 1	BR-153	NORTE	303	845	RIALMA	GO	Decrescente	Público	Urbana
AC 153 GO 303+863 S 1	BR-153	SUL	303	863	RIALMA	GO	Crescente	Público	Urbana
AC 153 GO 303+873 N 1	BR-153	NORTE	303	873	RIALMA	GO	Decrescente	Público	Urbana



AC 153 GO 303+911 N 1	BR-153	NORTE	303	911	RIALMA	GO	Decrescente	Público	Urbana
AC 153 GO 303+918 S 1	BR-153	SUL	303	918	RIALMA	GO	Crescente	Público	Urbana
AC 153 GO 303+981 N 1	BR-153	NORTE	303	981	RIALMA	GO	Decrescente	Público	Urbana
AC 153 GO 304+200 S 1	BR-153	SUL	304	200	RIALMA	GO	Crescente	Público	Rural
AC 153 GO 305+321 S 1	BR-153	SUL	305	321	RIALMA	GO	Crescente	Comercial	Urbana
AC 153 GO 305+850 N 1	BR-153	NORTE	305	850	RIALMA	GO	Decrescente	Comercial	Rural
AC 153 GO 306+000 N 1	BR-153	NORTE	306	000	RIALMA	GO	Decrescente	Público	Urbana
AC 153 GO 306+309 S 1	BR-153	SUL	306	309	RIALMA	GO	Crescente	Público	Urbana
AC 153 GO 306+334 N 1	BR-153	NORTE	306	334	RIALMA	GO	Decrescente	Público	Rural
AC 153 GO 306+336 S 1	BR-153	SUL	306	336	RIALMA	GO	Crescente	Público	Rural
AC 153 GO 306+343 N 1	BR-153	NORTE	306	343	RIALMA	GO	Decrescente	Público	Rural
AC 153 GO 306+360 S 1	BR-153	SUL	306	360	RIALMA	GO	Crescente	Industrial	Rural
AC 153 GO 306+384 N 1	BR-153	NORTE	306	384	RIALMA	GO	Decrescente	Público	Rural
AC 153 GO 306+389 S 1	BR-153	SUL	306	389	RIALMA	GO	Crescente	Público	Rural
AC 153 GO 306+415 N 1	BR-153	NORTE	306	415	RIALMA	GO	Decrescente	Público	Rural
AC 153 GO 306+418 S 1	BR-153	SUL	306	418	RIALMA	GO	Crescente	Público	Rural



ecovias DO ARAGUAIA
ecorod GO

AC 153 GO 306+631 N 1	BR-153	NORTE	306	631	RIALMA	GO	Decrescente	Comercial	Rural
AC 153 GO 306+807 N 1	BR-153	NORTE	306	807	RIALMA	GO	Decrescente	Residencial	Rural
AC 153 GO 307+135 S 1	BR-153	SUL	307	135	RIALMA	GO	Crescente	Residencial	Rural
AC 153 GO 307+235 N 1	BR-153	NORTE	307	235	RIALMA	GO	Decrescente	Residencial	Rural
AC 153 GO 307+426 S 1	BR-153	SUL	307	426	RIALMA	GO	Crescente	Lavoura	Rural
AC 153 GO 307+445 S 1	BR-153	SUL	307	445	RIALMA	GO	Crescente	Público	Rural
AC 153 GO 307+489 N 1	BR-153	NORTE	307	489	RIALMA	GO	Decrescente	Lavoura	Rural
AC 153 GO 307+500 N 1	BR-153	NORTE	307	500	RIALMA	GO	Decrescente	Residencial	Rural
AC 153 GO 307+664 S 1	BR-153	SUL	307	664	RIALMA	GO	Crescente	Público	Rural
AC 153 GO 307+754 N 1	BR-153	NORTE	307	754	RIALMA	GO	Decrescente	Residencial	Rural
AC 153 GO 307+780 N 1	BR-153	NORTE	307	780	RIALMA	GO	Decrescente	Público	Rural
AC 153 GO 308+050 S 1	BR-153	SUL	308	050	RIALMA	GO	Crescente	Lavoura	Rural
AC 153 GO 308+195 N 1	BR-153	NORTE	308	195	RIALMA	GO	Decrescente	Público	Rural
AC 153 GO 308+480 N 1	BR-153	NORTE	308	480	RIALMA	GO	Decrescente	Residencial	Rural
AC 153 GO 308+650 N 1	BR-153	NORTE	308	650	RIALMA	GO	Decrescente	Residencial	Rural
AC 153 GO 308+735 S 1	BR-153	SUL	308	735	RIALMA	GO	Crescente	Lavoura	Rural



ecovias DO ARAGUAIA

ecorod GO

AC 153 GO 309+064 S 1	BR-153	SUL	309	064	RIALMA	GO	Crescente	Comercial	Rural
AC 153 GO 309+075 N 1	BR-153	NORTE	309	075	RIALMA	GO	Decrescente	Público	Rural
AC 153 GO 309+100 N 1	BR-153	NORTE	309	100	RIALMA	GO	Decrescente	Comercial	Rural
AC 153 GO 309+101 S 1	BR-153	SUL	309	101	RIALMA	GO	Crescente	Comercial	Rural
AC 153 GO 309+147 N 1	BR-153	NORTE	309	147	RIALMA	GO	Decrescente	Comercial	Rural
AC 153 GO 309+149 S 1	BR-153	SUL	309	149	RIALMA	GO	Crescente	Comercial	Rural
AC 153 GO 309+187 S 1	BR-153	SUL	309	187	RIALMA	GO	Crescente	Comercial	Rural
AC 153 GO 309+212 N 1	BR-153	NORTE	309	212	RIALMA	GO	Decrescente	Público	Rural
AC 153 GO 309+219 S 1	BR-153	SUL	309	219	RIALMA	GO	Crescente	Residencial	Rural
AC 153 GO 309+264 S 1	BR-153	SUL	309	264	RIALMA	GO	Crescente	Residencial	Rural
AC 153 GO 309+272 N 1	BR-153	NORTE	309	272	RIALMA	GO	Decrescente	Industrial	Rural
AC 153 GO 309+337 N 1	BR-153	NORTE	309	337	RIALMA	GO	Decrescente	Comercial	Rural
AC 153 GO 309+370 S 1	BR-153	SUL	309	370	RIALMA	GO	Crescente	Residencial	Rural
AC 153 GO 309+405 N 1	BR-153	NORTE	309	405	RIALMA	GO	Decrescente	Residencial	Rural
AC 153 GO 309+411 N 1	BR-153	NORTE	309	411	RIALMA	GO	Decrescente	Industrial	Rural
AC 153 GO 309+481 S 1	BR-153	SUL	309	481	RIALMA	GO	Crescente	Industrial	Rural



AC 153 GO 309+486 N 1	BR-153	NORTE	309	486	RIALMA	GO	Decrescente	Industrial	Rural
AC 153 GO 309+499 N 1	BR-153	NORTE	309	499	RIALMA	GO	Decrescente	Industrial	Rural
AC 153 GO 309+521 N 1	BR-153	NORTE	309	521	RIALMA	GO	Decrescente	Industrial	Rural
AC 153 GO 309+575 N 1	BR-153	NORTE	309	575	RIALMA	GO	Decrescente	Lavoura	Rural
AC 153 GO 309+613 N 1	BR-153	NORTE	309	613	RIALMA	GO	Decrescente	Industrial	Rural
AC 153 GO 310+180 N 1	BR-153	NORTE	310	180	RIALMA	GO	Decrescente	Residencial	Rural
AC 153 GO 310+280 S 1	BR-153	SUL	310	280	RIALMA	GO	Crescente	Público	Rural
AC 153 GO 310+310 N 1	BR-153	NORTE	310	310	RIALMA	GO	Decrescente	Residencial	Rural
AC 153 GO 310+340 S 1	BR-153	SUL	310	340	RIALMA	GO	Crescente	Público	Rural
AC 153 GO 310+820 N 1	BR-153	NORTE	310	820	RIALMA	GO	Decrescente	Residencial	Rural
AC 153 GO 310+970 S 1	BR-153	SUL	310	970	RIALMA	GO	Crescente	Industrial	Rural
AC 153 GO 311+345 N 1	BR-153	NORTE	311	345	RIALMA	GO	Decrescente	Lavoura	Rural
AC 153 GO 311+360 N 1	BR-153	NORTE	311	360	RIALMA	GO	Decrescente	Lavoura	Rural
AC 153 GO 311+630 S 1	BR-153	SUL	311	630	RIALMA	GO	Crescente	Residencial	Rural
AC 153 GO 312+010 N 1	BR-153	NORTE	312	010	RIALMA	GO	Decrescente	Residencial	Rural
AC 153 GO 312+415 S 1	BR-153	SUL	312	415	RIALMA	GO	Crescente	Lavoura	Rural



ecovias DO ARAGUAIA

ecorod GO

AC 153 GO 312+510 S 1	BR-153	SUL	312	510	RIALMA	GO	Crescente	Lavoura	Rural
AC 153 GO 312+700 N 1	BR-153	NORTE	312	700	RIALMA	GO	Decrescente	Lavoura	Rural
AC 153 GO 312+795 S 1	BR-153	SUL	312	795	RIALMA	GO	Crescente	Público	Rural
AC 153 GO 312+800 N 1	BR-153	NORTE	312	800	RIALMA	GO	Decrescente	Residencial	Rural
AC 153 GO 313+250 N 1	BR-153	NORTE	313	250	RIALMA	GO	Decrescente	Público	Rural
AC 153 GO 313+250 S 1	BR-153	SUL	313	250	RIALMA	GO	Crescente	Público	Rural
AC 153 GO 313+285 N 1	BR-153	NORTE	313	285	RIALMA	GO	Decrescente	Público	Rural
AC 153 GO 314+350 N 1	BR-153	NORTE	314	350	RIALMA	GO	Decrescente	Lavoura	Rural
AC 153 GO 314+575 S 1	BR-153	SUL	314	575	RIALMA	GO	Crescente	Lavoura	Rural
AC 153 GO 314+645 S 1	BR-153	SUL	314	645	RIALMA	GO	Crescente	Lavoura	Rural
AC 153 GO 314+795 S 1	BR-153	SUL	314	795	RIALMA	GO	Crescente	Residencial	Rural
AC 153 GO 314+820 S 1	BR-153	SUL	314	820	RIALMA	GO	Crescente	Residencial	Rural
AC 153 GO 314+840 N 1	BR-153	NORTE	314	840	RIALMA	GO	Decrescente	Público	Rural
AC 153 GO 314+900 N 1	BR-153	NORTE	314	900	RIALMA	GO	Decrescente	Público	Rural
AC 153 GO 315+085 S 1	BR-153	SUL	315	085	RIALMA	GO	Crescente	Residencial	Rural
AC 153 GO 315+510 S 1	BR-153	SUL	315	510	RIALMA	GO	Crescente	Residencial	Rural



ecovias DO ARAGUAIA

ecorod GO

AC 153 GO 315+515 N 1	BR-153	NORTE	315	515	RIALMA	GO	Decrescente	Residencial	Rural
AC 153 GO 315+865 N 1	BR-153	NORTE	315	865	RIALMA	GO	Decrescente	Residencial	Rural
AC 153 GO 316+010 N 1	BR-153	NORTE	316	010	RIALMA	GO	Decrescente	Residencial	Rural
AC 153 GO 316+570 N 1	BR-153	NORTE	316	570	RIALMA	GO	Decrescente	Comercial	Rural
AC 153 GO 317+050 N 1	BR-153	NORTE	317	050	RIANÁPOLIS	GO	Decrescente	Residencial	Rural
AC 153 GO 317+090 N 1	BR-153	NORTE	317	090	RIANÁPOLIS	GO	Decrescente	Residencial	Rural
AC 153 GO 317+405 N 1	BR-153	NORTE	317	405	RIANÁPOLIS	GO	Decrescente	Residencial	Rural
AC 153 GO 317+436 N 1	BR-153	NORTE	317	436	RIANÁPOLIS	GO	Decrescente	Residencial	Rural
AC 153 GO 317+553 N 1	BR-153	NORTE	317	553	RIANÁPOLIS	GO	Decrescente	Residencial	Urbana
AC 153 GO 317+555 C 1	BR-153	CANTEIRO CENTRAL	317	555	RIANÁPOLIS	GO	Crescente	Público	Urbana
AC 153 GO 317+565 C 1	BR-153	CANTEIRO CENTRAL	317	565	RIANÁPOLIS	GO	Crescente	Público	Urbana
AC 153 GO 317+630 S 1	BR-153	SUL	317	630	RIANÁPOLIS	GO	Crescente	Público	Urbana
AC 153 GO 317+675 S 1	BR-153	SUL	317	675	RIANÁPOLIS	GO	Crescente	Público	Urbana
AC 153 GO 317+715 N 1	BR-153	NORTE	317	715	RIANÁPOLIS	GO	Decrescente	Público	Urbana
AC 153 GO 317+734 C 1	BR-153	CANTEIRO CENTRAL	317	734	RIANÁPOLIS	GO	Crescente	Público	Urbana
AC 153 GO 317+740 S 1	BR-153	SUL	317	740	RIANÁPOLIS	GO	Crescente	Público	Urbana



ecovias DO ARAGUAIA
ecorod GO

AC 153 GO 317+780 S 1	BR-153	SUL	317	780	RIANÁPOLIS	GO	Crescente	Público	Urbana
AC 153 GO 317+790 C 1	BR-153	CANTEIRO CENTRAL	317	790	RIANÁPOLIS	GO	Crescente	Público	Urbana
AC 153 GO 317+880 C 1	BR-153	CANTEIRO CENTRAL	317	880	RIANÁPOLIS	GO	Crescente	Público	Urbana
AC 153 GO 317+895 C 1	BR-153	CANTEIRO CENTRAL	317	895	RIANÁPOLIS	GO	Crescente	Público	Urbana
AC 153 GO 317+895 C 2	BR-153	CANTEIRO CENTRAL	317	895	RIANÁPOLIS	GO	Crescente	Público	Urbana
AC 153 GO 317+895 N 1	BR-153	NORTE	317	895	RIANÁPOLIS	GO	Decrescente	Público	Urbana
AC 153 GO 317+935 N 1	BR-153	NORTE	317	935	RIANÁPOLIS	GO	Decrescente	Público	Urbana
AC 153 GO 317+965 N 1	BR-153	NORTE	317	965	RIANÁPOLIS	GO	Decrescente	Público	Urbana
AC 153 GO 317+995 S 1	BR-153	SUL	317	995	RIANÁPOLIS	GO	Crescente	Comercial	Urbana
AC 153 GO 318+052 C 1	BR-153	CANTEIRO CENTRAL	318	052	RIANÁPOLIS	GO	Crescente	Público	Urbana
AC 153 GO 318+094 C 1	BR-153	CANTEIRO CENTRAL	318	094	RIANÁPOLIS	GO	Crescente	Público	Urbana
AC 153 GO 318+141 S 1	BR-153	SUL	318	141	RIANÁPOLIS	GO	Crescente	Comercial	Urbana
AC 153 GO 318+203 N 1	BR-153	NORTE	318	203	RIANÁPOLIS	GO	Decrescente	Público	Urbana
AC 153 GO 318+215 S 1	BR-153	SUL	318	215	RIANÁPOLIS	GO	Crescente	Público	Urbana
AC 153 GO 318+220 S 1	BR-153	SUL	318	220	RIANÁPOLIS	GO	Crescente	Público	Urbana
AC 153 GO 318+247 N 1	BR-153	NORTE	318	247	RIANÁPOLIS	GO	Decrescente	Público	Urbana



ecoVIAS DO ARAGUAIA
ecorod GO

AC 153 GO 318+304 N 1	BR-153	NORTE	318	304	RIANÁPOLIS	GO	Decrescente	Comercial	Urbana
AC 153 GO 318+349 N 1	BR-153	NORTE	318	349	RIANÁPOLIS	GO	Decrescente	Público	Urbana
AC 153 GO 318+387 N 1	BR-153	NORTE	318	387	RIANÁPOLIS	GO	Decrescente	Público	Urbana
AC 153 GO 318+393 C 1	BR-153	CANTEIRO CENTRAL	318	393	RIANÁPOLIS	GO	Crescente	Público	Urbana
AC 153 GO 318+833 N 1	BR-153	NORTE	318	833	RIANÁPOLIS	GO	Decrescente	Público	Urbana
AC 153 GO 319+350 S 1	BR-153	SUL	319	350	RIANÁPOLIS	GO	Crescente	Lavoura	Rural
AC 153 GO 319+652 S 1	BR-153	SUL	319	652	RIANÁPOLIS	GO	Crescente	Público	Urbana
AC 153 GO 320+193 N 1	BR-153	NORTE	320	193	RIANÁPOLIS	GO	Decrescente	Público	Urbana
AC 153 GO 320+203 S 1	BR-153	SUL	320	203	RIANÁPOLIS	GO	Crescente	Comercial	Urbana
AC 153 GO 320+214 N 1	BR-153	NORTE	320	214	RIANÁPOLIS	GO	Decrescente	Público	Urbana
AC 153 GO 320+392 C 1	BR-153	CANTEIRO CENTRAL	320	392	RIANÁPOLIS	GO	Crescente	Público	Urbana
AC 153 GO 320+419 N 1	BR-153	NORTE	320	419	RIANÁPOLIS	GO	Decrescente	Público	Urbana
AC 153 GO 320+540 S 1	BR-153	SUL	320	540	RIANÁPOLIS	GO	Crescente	Comercial	Rural
AC 153 GO 320+720 S 1	BR-153	SUL	320	720	RIANÁPOLIS	GO	Crescente	Comercial	Rural
AC 153 GO 320+750 S 1	BR-153	SUL	320	750	RIANÁPOLIS	GO	Crescente	Industrial	Rural
AC 153 GO 320+770 S 1	BR-153	SUL	320	770	RIANÁPOLIS	GO	Crescente	Industrial	Rural



ecoVIAS DO ARAGUAIA
ecorod GO

AC 153 GO 320+875 S 1	BR-153	SUL	320	875	RIANÁPOLIS	GO	Crescente	Público	Rural
AC 153 GO 320+940 N 1	BR-153	NORTE	320	940	RIANÁPOLIS	GO	Decrescente	Público	Rural
AC 153 GO 321+016 C 1	BR-153	CANTEIRO CENTRAL	321	016	RIANÁPOLIS	GO	Crescente	Público	Rural
AC 153 GO 321+025 C 1	BR-153	CANTEIRO CENTRAL	321	025	RIANÁPOLIS	GO	Crescente	Público	Rural
AC 153 GO 321+050 C 1	BR-153	CANTEIRO CENTRAL	321	050	RIANÁPOLIS	GO	Crescente	Público	Rural
AC 153 GO 321+065 S 1	BR-153	SUL	321	065	RIANÁPOLIS	GO	Crescente	Público	Rural
AC 153 GO 321+075 C 1	BR-153	CANTEIRO CENTRAL	321	075	RIANÁPOLIS	GO	Crescente	Público	Rural
AC 153 GO 321+140 N 1	BR-153	NORTE	321	140	RIANÁPOLIS	GO	Decrescente	Público	Rural
AC 153 GO 321+165 S 1	BR-153	SUL	321	165	RIANÁPOLIS	GO	Crescente	Residencial	Rural
AC 153 GO 321+180 S 1	BR-153	SUL	321	180	RIANÁPOLIS	GO	Crescente	Residencial	Rural
AC 153 GO 321+195 S 1	BR-153	SUL	321	195	RIANÁPOLIS	GO	Crescente	Comercial	Rural
AC 153 GO 321+750 S 1	BR-153	SUL	321	750	RIANÁPOLIS	GO	Crescente	Comercial	Rural
AC 153 GO 321+980 N 1	BR-153	NORTE	321	980	RIANÁPOLIS	GO	Decrescente	Público	Rural
AC 153 GO 322+085 S 1	BR-153	SUL	322	085	RIANÁPOLIS	GO	Crescente	Público	Rural
AC 153 GO 322+366 N 1	BR-153	NORTE	322	366	RIANÁPOLIS	GO	Decrescente	Comercial	Rural
AC 153 GO 322+372 N 1	BR-153	NORTE	322	372	RIANÁPOLIS	GO	Decrescente	Público	Rural



ecovias DO ARAGUAIA
ecorod GO

AC 153 GO 322+384 S 1	BR-153	SUL	322	384	RIANÁPOLIS	GO	Crescente	Comercial	Rural
AC 153 GO 322+399 N 1	BR-153	NORTE	322	399	RIANÁPOLIS	GO	Decrescente	Comercial	Rural
AC 153 GO 322+409 S 1	BR-153	SUL	322	409	RIANÁPOLIS	GO	Crescente	Comercial	Rural
AC 153 GO 322+435 S 1	BR-153	SUL	322	435	RIANÁPOLIS	GO	Crescente	Lavoura	Rural
AC 153 GO 322+489 S 1	BR-153	SUL	322	489	RIANÁPOLIS	GO	Crescente	Comercial	Rural
AC 153 GO 322+500 N 1	BR-153	NORTE	322	500	RIANÁPOLIS	GO	Decrescente	Comercial	Rural
AC 153 GO 322+514 S 1	BR-153	SUL	322	514	RIANÁPOLIS	GO	Crescente	Comercial	Rural
AC 153 GO 322+539 N 1	BR-153	NORTE	322	539	RIANÁPOLIS	GO	Decrescente	Comercial	Rural
AC 153 GO 323+375 S 1	BR-153	SUL	323	375	RIANÁPOLIS	GO	Crescente	Residencial	Rural
AC 153 GO 323+825 N 1	BR-153	NORTE	323	825	RIANÁPOLIS	GO	Decrescente	Residencial	Rural
AC 153 GO 324+335 N 1	BR-153	NORTE	324	335	RIANÁPOLIS	GO	Decrescente	Residencial	Rural
AC 153 GO 324+335 S 1	BR-153	SUL	324	335	RIANÁPOLIS	GO	Crescente	Público	Rural
AC 153 GO 324+885 N 1	BR-153	NORTE	324	885	RIANÁPOLIS	GO	Decrescente	Residencial	Rural
AC 153 GO 325+150 S 1	BR-153	SUL	325	150	RIANÁPOLIS	GO	Crescente	Público	Rural
AC 153 GO 325+252 S 1	BR-153	SUL	325	252	RIANÁPOLIS	GO	Crescente	Público	Rural
AC 153 GO 325+903 N 1	BR-153	NORTE	325	903	RIANÁPOLIS	GO	Decrescente	Público	Rural



ecoVIAS DO ARAGUAIA
ecorod GO

AC 153 GO 325+930 N 1	BR-153	NORTE	325	930	RIANÁPOLIS	GO	Decrescente	Público	Rural
AC 153 GO 326+030 N 1	BR-153	NORTE	326	030	RIANÁPOLIS	GO	Decrescente	Público	Rural
AC 153 GO 326+070 N 1	BR-153	NORTE	326	070	RIANÁPOLIS	GO	Decrescente	Público	Rural
AC 153 GO 326+425 S 1	BR-153	SUL	326	425	RIANÁPOLIS	GO	Crescente	Lavoura	Rural
AC 153 GO 327+215 N 1	BR-153	NORTE	327	215	RIANÁPOLIS	GO	Decrescente	Residencial	Rural
AC 153 GO 327+239 N 1	BR-153	NORTE	327	239	RIANÁPOLIS	GO	Decrescente	Lavoura	Rural
AC 153 GO 327+270 S 1	BR-153	SUL	327	270	RIANÁPOLIS	GO	Crescente	Residencial	Rural
AC 153 GO 328+506 N 1	BR-153	NORTE	328	506	RIANÁPOLIS	GO	Decrescente	Lavoura	Rural
AC 153 GO 328+955 S 1	BR-153	SUL	328	955	RIANÁPOLIS	GO	Crescente	Lavoura	Rural
AC 153 GO 329+065 S 1	BR-153	SUL	329	065	RIANÁPOLIS	GO	Crescente	Lavoura	Rural
AC 153 GO 330+195 S 1	BR-153	SUL	330	195	JARAGUÁ	GO	Crescente	Residencial	Rural
AC 153 GO 330+580 S 1	BR-153	SUL	330	580	JARAGUÁ	GO	Crescente	Público	Rural
AC 153 GO 330+700 S 1	BR-153	SUL	330	700	JARAGUÁ	GO	Crescente	Comercial	Rural
AC 153 GO 330+710 N 1	BR-153	NORTE	330	710	JARAGUÁ	GO	Decrescente	Público	Rural
AC 153 GO 330+742 N 1	BR-153	NORTE	330	742	JARAGUÁ	GO	Decrescente	Público	Rural
AC 153 GO 330+771 N 1	BR-153	NORTE	330	771	JARAGUÁ	GO	Decrescente	Público	Rural



AC 153 GO 330+845 S 1	BR-153	SUL	330	845	JARAGUÁ	GO	Crescente	Comercial	Rural
AC 153 GO 330+930 N 1	BR-153	NORTE	330	930	JARAGUÁ	GO	Decrescente	Público	Rural
AC 153 GO 331+013 N 1	BR-153	NORTE	331	013	JARAGUÁ	GO	Decrescente	Público	Rural
AC 153 GO 331+623 N 1	BR-153	NORTE	331	623	JARAGUÁ	GO	Decrescente	Lavoura	Rural
AC 153 GO 332+015 S 1	BR-153	SUL	332	015	JARAGUÁ	GO	Crescente	Lavoura	Rural
AC 153 GO 332+040 N 1	BR-153	NORTE	332	040	JARAGUÁ	GO	Decrescente	Lavoura	Rural
AC 153 GO 332+625 S 1	BR-153	SUL	332	625	JARAGUÁ	GO	Crescente	Público	Rural
AC 153 GO 333+260 N 1	BR-153	NORTE	333	260	JARAGUÁ	GO	Decrescente	Residencial	Rural
AC 153 GO 333+425 S 1	BR-153	SUL	333	425	JARAGUÁ	GO	Crescente	Residencial	Rural
AC 153 GO 333+555 S 1	BR-153	SUL	333	555	JARAGUÁ	GO	Crescente	Comercial	Rural
AC 153 GO 333+643 N 1	BR-153	NORTE	333	643	JARAGUÁ	GO	Decrescente	Comercial	Rural
AC 153 GO 333+695 S 1	BR-153	SUL	333	695	JARAGUÁ	GO	Crescente	Comercial	Rural
AC 153 GO 333+703 N 1	BR-153	NORTE	333	703	JARAGUÁ	GO	Decrescente	Comercial	Rural
AC 153 GO 333+775 S 1	BR-153	SUL	333	775	JARAGUÁ	GO	Crescente	Comercial	Rural
AC 153 GO 333+805 N 1	BR-153	NORTE	333	805	JARAGUÁ	GO	Decrescente	Comercial	Rural
AC 153 GO 333+810 S 1	BR-153	SUL	333	810	JARAGUÁ	GO	Crescente	Comercial	Rural



ecoVIAS DO ARAGUAIA
ecorod GO

AC 153 GO 333+872 N 1	BR-153	NORTE	333	872	JARAGUÁ	GO	Decrescente	Comercial	Rural
AC 153 GO 333+915 S 1	BR-153	SUL	333	915	JARAGUÁ	GO	Crescente	Lavoura	Rural
AC 153 GO 334+015 N 1	BR-153	NORTE	334	015	JARAGUÁ	GO	Decrescente	Lavoura	Rural
AC 153 GO 334+335 N 1	BR-153	NORTE	334	335	JARAGUÁ	GO	Decrescente	Residencial	Rural
AC 153 GO 334+350 S 1	BR-153	SUL	334	350	JARAGUÁ	GO	Crescente	Residencial	Rural
AC 153 GO 334+395 S 1	BR-153	SUL	334	395	JARAGUÁ	GO	Crescente	Residencial	Rural
AC 153 GO 334+415 S 1	BR-153	SUL	334	415	JARAGUÁ	GO	Crescente	Residencial	Rural
AC 153 GO 334+480 N 1	BR-153	NORTE	334	480	JARAGUÁ	GO	Decrescente	Público	Rural
AC 153 GO 334+671 N 1	BR-153	NORTE	334	671	JARAGUÁ	GO	Decrescente	Lavoura	Rural
AC 153 GO 334+695 N 1	BR-153	NORTE	334	695	JARAGUÁ	GO	Decrescente	Residencial	Rural
AC 153 GO 335+540 S 1	BR-153	SUL	335	540	JARAGUÁ	GO	Crescente	Público	Rural
AC 153 GO 336+500 S 1	BR-153	SUL	336	500	JARAGUÁ	GO	Crescente	Residencial	Rural
AC 153 GO 336+680 N 1	BR-153	NORTE	336	680	JARAGUÁ	GO	Decrescente	Residencial	Rural
AC 153 GO 337+320 N 1	BR-153	NORTE	337	320	JARAGUÁ	GO	Decrescente	Público	Rural
AC 153 GO 337+460 S 1	BR-153	SUL	337	460	JARAGUÁ	GO	Crescente	Público	Rural
AC 153 GO 337+470 S 1	BR-153	SUL	337	470	JARAGUÁ	GO	Crescente	Residencial	Rural



ecoVIAS DO ARAGUAIA
ecorod GO

AC 153 GO 337+510 N 1	BR-153	NORTE	337	510	JARAGUÁ	GO	Decrescente	Público	Rural
AC 153 GO 339+420 S 1	BR-153	SUL	339	420	JARAGUÁ	GO	Crescente	Lavoura	Rural
AC 153 GO 339+510 N 1	BR-153	NORTE	339	510	JARAGUÁ	GO	Decrescente	Lavoura	Rural
AC 153 GO 339+565 S 1	BR-153	SUL	339	565	JARAGUÁ	GO	Crescente	Residencial	Rural
AC 153 GO 339+895 N 1	BR-153	NORTE	339	895	JARAGUÁ	GO	Decrescente	Residencial	Rural
AC 153 GO 340+345 S 1	BR-153	SUL	340	345	JARAGUÁ	GO	Crescente	Público	Rural
AC 153 GO 340+360 N 1	BR-153	NORTE	340	360	JARAGUÁ	GO	Decrescente	Público	Rural
AC 153 GO 340+375 S 1	BR-153	SUL	340	375	JARAGUÁ	GO	Crescente	Público	Rural
AC 153 GO 340+425 S 1	BR-153	SUL	340	425	JARAGUÁ	GO	Crescente	Público	Rural
AC 153 GO 340+805 N 1	BR-153	NORTE	340	805	JARAGUÁ	GO	Decrescente	Residencial	Rural
AC 153 GO 341+010 S 1	BR-153	SUL	341	010	JARAGUÁ	GO	Crescente	Residencial	Rural
AC 153 GO 341+050 N 1	BR-153	NORTE	341	050	JARAGUÁ	GO	Decrescente	Residencial	Rural
AC 153 GO 341+420 S 1	BR-153	SUL	341	420	JARAGUÁ	GO	Crescente	Residencial	Rural
AC 153 GO 342+290 S 1	BR-153	SUL	342	290	JARAGUÁ	GO	Crescente	Público	Rural
AC 153 GO 342+360 N 1	BR-153	NORTE	342	360	JARAGUÁ	GO	Decrescente	Residencial	Rural
AC 153 GO 342+375 S 1	BR-153	SUL	342	375	JARAGUÁ	GO	Crescente	Residencial	Rural



AC 153 GO 343+760 N 1	BR-153	NORTE	343	760	JARAGUÁ	GO	Decrescente	Residencial	Rural
AC 153 GO 344+045 S 1	BR-153	SUL	344	045	JARAGUÁ	GO	Crescente	Residencial	Rural
AC 153 GO 344+090 S 1	BR-153	SUL	344	090	JARAGUÁ	GO	Crescente	Residencial	Rural
AC 153 GO 344+200 N 1	BR-153	NORTE	344	200	JARAGUÁ	GO	Decrescente	Público	Rural
AC 153 GO 344+780 N 1	BR-153	NORTE	344	780	JARAGUÁ	GO	Decrescente	Lavoura	Rural
AC 153 GO 344+785 S 1	BR-153	SUL	344	785	JARAGUÁ	GO	Crescente	Público	Rural
AC 153 GO 344+800 S 1	BR-153	SUL	344	800	JARAGUÁ	GO	Crescente	Público	Rural
AC 153 GO 345+265 S 1	BR-153	SUL	345	265	JARAGUÁ	GO	Crescente	Residencial	Rural
AC 153 GO 346+290 N 1	BR-153	NORTE	346	290	JARAGUÁ	GO	Decrescente	Residencial	Rural
AC 153 GO 346+635 N 1	BR-153	NORTE	346	635	JARAGUÁ	GO	Decrescente	Residencial	Rural
AC 153 GO 346+680 S 1	BR-153	SUL	346	680	JARAGUÁ	GO	Crescente	Público	Rural
AC 153 GO 346+685 N 1	BR-153	NORTE	346	685	JARAGUÁ	GO	Decrescente	Residencial	Rural
AC 153 GO 346+690 S 1	BR-153	SUL	346	690	JARAGUÁ	GO	Crescente	Comercial	Rural
AC 153 GO 346+785 S 1	BR-153	SUL	346	785	JARAGUÁ	GO	Crescente	Comercial	Rural
AC 153 GO 348+020 S 1	BR-153	SUL	348	020	JARAGUÁ	GO	Crescente	Residencial	Rural
AC 153 GO 348+070 N 1	BR-153	NORTE	348	070	JARAGUÁ	GO	Decrescente	Residencial	Rural



ecoVIAS DO ARAGUAIA
ecorod GO

AC 153 GO 348+595 N 1	BR-153	NORTE	348	595	JARAGUÁ	GO	Decrescente	Residencial	Rural
AC 153 GO 348+930 N 1	BR-153	NORTE	348	930	JARAGUÁ	GO	Decrescente	Lavoura	Rural
AC 153 GO 349+275 N 1	BR-153	NORTE	349	275	JARAGUÁ	GO	Decrescente	Residencial	Rural
AC 153 GO 349+460 N 1	BR-153	NORTE	349	460	JARAGUÁ	GO	Decrescente	Residencial	Rural
AC 153 GO 349+995 N 1	BR-153	NORTE	349	995	JARAGUÁ	GO	Decrescente	Público	Rural
AC 153 GO 350+015 N 1	BR-153	NORTE	350	015	JARAGUÁ	GO	Decrescente	Público	Rural
AC 153 GO 350+335 S 1	BR-153	SUL	350	335	JARAGUÁ	GO	Crescente	Lavoura	Rural
AC 153 GO 350+775 S 1	BR-153	SUL	350	775	JARAGUÁ	GO	Crescente	Residencial	Rural
AC 153 GO 351+045 S 1	BR-153	SUL	351	045	JARAGUÁ	GO	Crescente	Residencial	Rural
AC 153 GO 351+155 S 1	BR-153	SUL	351	155	JARAGUÁ	GO	Crescente	Lavoura	Rural
AC 153 GO 351+720 N 1	BR-153	NORTE	351	720	JARAGUÁ	GO	Decrescente	Lavoura	Rural
AC 153 GO 351+720 S 1	BR-153	SUL	351	720	JARAGUÁ	GO	Crescente	Público	Rural
AC 153 GO 351+990 S 1	BR-153	SUL	351	990	JARAGUÁ	GO	Crescente	Lavoura	Rural
AC 153 GO 352+215 S 1	BR-153	SUL	352	215	JARAGUÁ	GO	Crescente	Residencial	Rural
AC 153 GO 352+915 N 1	BR-153	NORTE	352	915	JARAGUÁ	GO	Decrescente	Público	Rural
AC 153 GO 352+915 S 1	BR-153	SUL	352	915	JARAGUÁ	GO	Crescente	Comercial	Rural



ecoVIAS DO ARAGUAIA
ecorod GO

AC 153 GO 352+985 N 1	BR-153	NORTE	352	985	JARAGUÁ	GO	Decrescente	Público	Rural
AC 153 GO 352+995 S 1	BR-153	SUL	352	995	JARAGUÁ	GO	Crescente	Comercial	Rural
AC 153 GO 353+130 N 1	BR-153	NORTE	353	130	JARAGUÁ	GO	Decrescente	Residencial	Rural
AC 153 GO 353+195 S 1	BR-153	SUL	353	195	JARAGUÁ	GO	Crescente	Residencial	Rural
AC 153 GO 353+230 S 1	BR-153	SUL	353	230	JARAGUÁ	GO	Crescente	Residencial	Rural
AC 153 GO 353+360 S 1	BR-153	SUL	353	360	JARAGUÁ	GO	Crescente	Comercial	Rural
AC 153 GO 353+380 N 1	BR-153	NORTE	353	380	JARAGUÁ	GO	Decrescente	Público	Rural
AC 153 GO 353+385 S 1	BR-153	SUL	353	385	JARAGUÁ	GO	Crescente	Comercial	Rural
AC 153 GO 353+410 N 1	BR-153	NORTE	353	410	JARAGUÁ	GO	Decrescente	Público	Rural
AC 153 GO 353+735 S 1	BR-153	SUL	353	735	JARAGUÁ	GO	Crescente	Residencial	Urbana
AC 153 GO 353+750 N 1	BR-153	NORTE	353	750	JARAGUÁ	GO	Decrescente	Residencial	Urbana
AC 153 GO 353+780 N 1	BR-153	NORTE	353	780	JARAGUÁ	GO	Decrescente	Residencial	Urbana
AC 153 GO 354+050 N 1	BR-153	NORTE	354	050	JARAGUÁ	GO	Decrescente	Público	Urbana
AC 153 GO 354+110 S 1	BR-153	SUL	354	110	JARAGUÁ	GO	Crescente	Público	Urbana
AC 153 GO 354+555 N 1	BR-153	NORTE	354	555	JARAGUÁ	GO	Decrescente	Residencial	Rural
AC 153 GO 354+630 S 1	BR-153	SUL	354	630	JARAGUÁ	GO	Crescente	Comercial	Urbana



ecoVIAS DO ARAGUAIA
ecorod GO

AC 153 GO 354+650 S 1	BR-153	SUL	354	650	JARAGUÁ	GO	Crescente	Comercial	Urbana
AC 153 GO 354+690 N 1	BR-153	NORTE	354	690	JARAGUÁ	GO	Decrescente	Residencial	Urbana
AC 153 GO 354+880 N 1	BR-153	NORTE	354	880	JARAGUÁ	GO	Decrescente	Residencial	Rural
AC 153 GO 354+940 S 1	BR-153	SUL	354	940	JARAGUÁ	GO	Crescente	Público	Urbana
AC 153 GO 354+980 N 1	BR-153	NORTE	354	980	JARAGUÁ	GO	Decrescente	Comercial	Rural
AC 153 GO 354+990 N 1	BR-153	NORTE	354	990	JARAGUÁ	GO	Decrescente	Residencial	Rural
AC 153 GO 354+990 S 1	BR-153	SUL	354	990	JARAGUÁ	GO	Crescente	Público	Urbana
AC 153 GO 355+150 N 1	BR-153	NORTE	355	150	JARAGUÁ	GO	Decrescente	Residencial	Urbana
AC 153 GO 355+170 S 1	BR-153	SUL	355	170	JARAGUÁ	GO	Crescente	Público	Urbana
AC 153 GO 355+195 S 1	BR-153	SUL	355	195	JARAGUÁ	GO	Crescente	Público	Urbana
AC 153 GO 355+615 N 1	BR-153	NORTE	355	615	JARAGUÁ	GO	Decrescente	Residencial	Rural
AC 153 GO 355+655 N 1	BR-153	NORTE	355	655	JARAGUÁ	GO	Decrescente	Residencial	Rural
AC 153 GO 355+815 N 1	BR-153	NORTE	355	815	JARAGUÁ	GO	Decrescente	Comercial	Urbana
AC 153 GO 355+825 S 1	BR-153	SUL	355	825	JARAGUÁ	GO	Crescente	Comercial	Urbana
AC 153 GO 355+845 S 1	BR-153	SUL	355	845	JARAGUÁ	GO	Crescente	Comercial	Urbana
AC 153 GO 355+915 N 1	BR-153	NORTE	355	915	JARAGUÁ	GO	Decrescente	Comercial	Urbana



ecoVIAS DO ARAGUAIA
ecorod GO

AC 153 GO 355+935 S 1	BR-153	SUL	355	935	JARAGUÁ	GO	Crescente	Comercial	Urbana
AC 153 GO 355+935 S 2	BR-153	SUL	355	935	JARAGUÁ	GO	Crescente	Comercial	Urbana
AC 153 GO 356+020 N 1	BR-153	NORTE	356	020	JARAGUÁ	GO	Decrescente	Público	Urbana
AC 153 GO 356+300 S 1	BR-153	SUL	356	300	JARAGUÁ	GO	Crescente	Público	Urbana
AC 153 GO 356+310 N 1	BR-153	NORTE	356	310	JARAGUÁ	GO	Decrescente	Público	Urbana
AC 153 GO 356+340 C 1	BR-153	CANTEIRO CENTRAL	356	340	JARAGUÁ	GO	Crescente	Público	Urbana
AC 153 GO 356+340 C 2	BR-153	CANTEIRO CENTRAL	356	340	JARAGUÁ	GO	Crescente	Público	Urbana
AC 153 GO 356+350 C 1	BR-153	CANTEIRO CENTRAL	356	350	JARAGUÁ	GO	Crescente	Público	Urbana
AC 153 GO 356+440 C 1	BR-153	CANTEIRO CENTRAL	356	440	JARAGUÁ	GO	Crescente	Público	Urbana
AC 153 GO 356+440 C 2	BR-153	CANTEIRO CENTRAL	356	440	JARAGUÁ	GO	Crescente	Público	Urbana
AC 153 GO 335+460 S 1	BR-153	SUL	335	460	JARAGUÁ	GO	Crescente	Público	Urbana
AC 153 GO 356+490 N 1	BR-153	NORTE	356	490	JARAGUÁ	GO	Decrescente	Público	Urbana
AC 153 GO 356+545 N 1	BR-153	NORTE	356	545	JARAGUÁ	GO	Decrescente	Industrial	Urbana
AC 153 GO 356+580 S 1	BR-153	SUL	356	580	JARAGUÁ	GO	Crescente	Público	Urbana
AC 153 GO 356+590 S 1	BR-153	SUL	356	590	JARAGUÁ	GO	Crescente	Público	Urbana
AC 153 GO 356+645 N 1	BR-153	NORTE	356	645	JARAGUÁ	GO	Decrescente	Público	Urbana



ecoVIAS DO ARAGUAIA
ecorod GO

AC 153 GO 356+670 N 1	BR-153	NORTE	356	670	JARAGUÁ	GO	Decrescente	Público	Urbana
AC 153 GO 356+705 S 1	BR-153	SUL	356	705	JARAGUÁ	GO	Crescente	Público	Urbana
AC 153 GO 356+940 N 1	BR-153	NORTE	356	940	JARAGUÁ	GO	Decrescente	Público	Urbana
AC 153 GO 356+980 S 1	BR-153	SUL	356	980	JARAGUÁ	GO	Crescente	Público	Urbana
AC 153 GO 357+010 N 1	BR-153	NORTE	357	010	JARAGUÁ	GO	Decrescente	Público	Urbana
AC 153 GO 357+070 N 1	BR-153	NORTE	357	070	JARAGUÁ	GO	Decrescente	Comercial	Urbana
AC 153 GO 357+090 N 1	BR-153	NORTE	357	090	JARAGUÁ	GO	Decrescente	Comercial	Urbana
AC 153 GO 357+200 N 1	BR-153	NORTE	357	200	JARAGUÁ	GO	Decrescente	Residencial	Urbana
AC 153 GO 357+930 S 1	BR-153	SUL	357	930	JARAGUÁ	GO	Crescente	Público	Urbana
AC 153 GO 357+940 N 1	BR-153	NORTE	357	940	JARAGUÁ	GO	Decrescente	Público	Urbana
AC 153 GO 358+100 S 1	BR-153	SUL	358	100	JARAGUÁ	GO	Crescente	Público	Urbana
AC 153 GO 358+210 N 1	BR-153	NORTE	358	210	JARAGUÁ	GO	Decrescente	Lavoura	Urbana
AC 153 GO 358+260 S 1	BR-153	SUL	358	260	JARAGUÁ	GO	Crescente	Comercial	Urbana
AC 153 GO 358+415 S 1	BR-153	SUL	358	415	JARAGUÁ	GO	Crescente	Público	Urbana
AC 153 GO 358+440 S 1	BR-153	SUL	358	440	JARAGUÁ	GO	Crescente	Público	Urbana
AC 153 GO 358+470 S 1	BR-153	SUL	358	470	JARAGUÁ	GO	Crescente	Comercial	Urbana



ecoVIAS DO ARAGUAIA
ecorod GO

AC 153 GO 358+660 N 1	BR-153	NORTE	358	660	JARAGUÁ	GO	Decrescente	Público	Urbana
AC 153 GO 358+725 S 1	BR-153	SUL	358	725	JARAGUÁ	GO	Crescente	Público	Urbana
AC 153 GO 358+870 N 1	BR-153	NORTE	358	870	JARAGUÁ	GO	Decrescente	Público	Urbana
AC 153 GO 358+925 N 1	BR-153	NORTE	358	925	JARAGUÁ	GO	Decrescente	Público	Urbana
AC 153 GO 358+950 S 1	BR-153	SUL	358	950	JARAGUÁ	GO	Crescente	Público	Urbana
AC 153 GO 359+110 S 1	BR-153	SUL	359	110	JARAGUÁ	GO	Crescente	Público	Urbana
AC 153 GO 359+120 C 1	BR-153	CANTEIRO CENTRAL	359	120	JARAGUÁ	GO	Crescente	Público	Urbana
AC 153 GO 359+160 C 1	BR-153	CANTEIRO CENTRAL	359	160	JARAGUÁ	GO	Crescente	Público	Urbana
AC 153 GO 359+175 N 1	BR-153	NORTE	359	175	JARAGUÁ	GO	Decrescente	Residencial	Urbana
AC 153 GO 359+220 C 1	BR-153	CANTEIRO CENTRAL	359	220	JARAGUÁ	GO	Crescente	Público	Urbana
AC 153 GO 359+225 C 1	BR-153	CANTEIRO CENTRAL	359	225	JARAGUÁ	GO	Crescente	Público	Urbana
AC 153 GO 359+260 S 1	BR-153	SUL	359	260	JARAGUÁ	GO	Crescente	Público	Urbana
AC 153 GO 359+900 S 1	BR-153	SUL	359	900	JARAGUÁ	GO	Crescente	Residencial	Urbana
AC 153 GO 359+975 S 1	BR-153	SUL	359	975	JARAGUÁ	GO	Crescente	Residencial	Rural
AC 153 GO 360+005 N 1	BR-153	NORTE	360	005	JARAGUÁ	GO	Decrescente	Público	Urbana
AC 153 GO 360+140 N 1	BR-153	NORTE	360	140	JARAGUÁ	GO	Decrescente	Residencial	Rural



AC 153 GO 360+520 S 1	BR-153	SUL	360	520	JARAGUÁ	GO	Crescente	Público	Rural
AC 153 GO 360+550 N 1	BR-153	NORTE	360	550	JARAGUÁ	GO	Decrescente	Industrial	Rural
AC 153 GO 360+590 N 1	BR-153	NORTE	360	590	JARAGUÁ	GO	Decrescente	Público	Rural
AC 153 GO 360+805 N 1	BR-153	NORTE	360	805	JARAGUÁ	GO	Decrescente	Comercial	Rural
AC 153 GO 360+973 N 1	BR-153	NORTE	360	973	JARAGUÁ	GO	Decrescente	Público	Rural
AC 153 GO 361+010 C 1	BR-153	CANTEIRO CENTRAL	361	010	JARAGUÁ	GO	Crescente	Público	Rural
AC 153 GO 361+020 C 1	BR-153	CANTEIRO CENTRAL	361	020	JARAGUÁ	GO	Crescente	Público	Rural
AC 153 GO 361+080 C 1	BR-153	CANTEIRO CENTRAL	361	080	JARAGUÁ	GO	Crescente	Público	Rural
AC 153 GO 361+110 C 1	BR-153	CANTEIRO CENTRAL	361	110	JARAGUÁ	GO	Crescente	Público	Rural
AC 153 GO 361+115 S 1	BR-153	SUL	361	115	JARAGUÁ	GO	Crescente	Público	Rural
AC 153 GO 361+150 N 1	BR-153	NORTE	361	150	JARAGUÁ	GO	Decrescente	Público	Rural
AC 153 GO 361+235 S 1	BR-153	SUL	361	235	JARAGUÁ	GO	Crescente	Público	Rural
AC 153 GO 361+490 N 1	BR-153	NORTE	361	490	JARAGUÁ	GO	Decrescente	Residencial	Rural
AC 153 GO 361+585 S 1	BR-153	SUL	361	585	JARAGUÁ	GO	Crescente	Público	Rural
AC 153 GO 361+950 S 1	BR-153	SUL	361	950	JARAGUÁ	GO	Crescente	Residencial	Rural
AC 153 GO 361+965 S 1	BR-153	SUL	361	965	JARAGUÁ	GO	Crescente	Público	Rural



ecoVIAS DO ARAGUAIA
ecorod GO

AC 153 GO 361+995 N 1	BR-153	NORTE	361	995	JARAGUÁ	GO	Decrescente	Residencial	Rural
AC 153 GO 362+320 N 1	BR-153	NORTE	362	320	JARAGUÁ	GO	Decrescente	Comercial	Rural
AC 153 GO 362+350 N 1	BR-153	NORTE	362	350	JARAGUÁ	GO	Decrescente	Comercial	Rural
AC 153 GO 362+395 N 1	BR-153	NORTE	362	395	JARAGUÁ	GO	Decrescente	Comercial	Rural
AC 153 GO 362+395 S 1	BR-153	SUL	362	395	JARAGUÁ	GO	Crescente	Residencial	Rural
AC 153 GO 362+555 N 1	BR-153	NORTE	362	555	JARAGUÁ	GO	Decrescente	Comercial	Rural
AC 153 GO 362+895 N 1	BR-153	NORTE	362	895	JARAGUÁ	GO	Decrescente	Residencial	Rural
AC 153 GO 362+955 S 1	BR-153	SUL	362	955	JARAGUÁ	GO	Crescente	Lavoura	Rural
AC 153 GO 363+270 S 1	BR-153	SUL	363	270	JARAGUÁ	GO	Crescente	Residencial	Rural
AC 153 GO 364+325 S 1	BR-153	SUL	364	325	JARAGUÁ	GO	Crescente	Lavoura	Rural
AC 153 GO 364+960 N 1	BR-153	NORTE	364	960	JARAGUÁ	GO	Decrescente	Lavoura	Rural
AC 153 GO 364+980 S 1	BR-153	SUL	364	980	JARAGUÁ	GO	Crescente	Lavoura	Rural
AC 153 GO 365+420 N 1	BR-153	NORTE	365	420	JARAGUÁ	GO	Decrescente	Residencial	Rural
AC 153 GO 365+730 N 1	BR-153	NORTE	365	730	JARAGUÁ	GO	Decrescente	Público	Rural
AC 153 GO 366+530 S 1	BR-153	SUL	366	530	JARAGUÁ	GO	Crescente	Residencial	Rural
AC 153 GO 366+550 N 1	BR-153	NORTE	366	550	JARAGUÁ	GO	Decrescente	Residencial	Rural



ecoVIAS DO ARAGUAIA
ecorod GO

AC 153 GO 366+575 N 1	BR-153	NORTE	366	575	JARAGUA	GO	Decrescente	Residencial	Rural
AC 153 GO 366+640 N 1	BR-153	NORTE	366	640	JARAGUÁ	GO	Decrescente	Público	Rural
AC 153 GO 366+770 N 1	BR-153	NORTE	366	770	JARAGUÁ	GO	Decrescente	Público	Rural
AC 153 GO 367+575 S 1	BR-153	SUL	367	575	JARAGUÁ	GO	Crescente	Residencial	Rural
AC 153 GO 368+690 S 1	BR-153	SUL	368	690	SÃO FRANCISCO DE GOIÁS	GO	Crescente	Público	Rural
AC 153 GO 368+725 S 1	BR-153	SUL	368	725	SÃO FRANCISCO DE GOIÁS	GO	Crescente	Comercial	Rural
AC 153 GO 368+750 N 1	BR-153	NORTE	368	750	SÃO FRANCISCO DE GOIÁS	GO	Decrescente	Público	Rural
AC 153 GO 369+103 N 1	BR-153	NORTE	369	103	RIANÁPOLIS	GO	Decrescente	Público	Rural
AC 153 GO 369+260 S 1	BR-153	SUL	369	260	SÃO FRANCISCO DE GOIÁS	GO	Crescente	Residencial	Rural
AC 153 GO 369+905 S 1	BR-153	SUL	369	905	SÃO FRANCISCO DE GOIÁS	GO	Crescente	Residencial	Rural
AC 153 GO 369+910 N 1	BR-153	NORTE	369	910	SÃO FRANCISCO DE GOIÁS	GO	Decrescente	Residencial	Rural
AC 153 GO 370+270 S 1	BR-153	SUL	370	270	SÃO FRANCISCO DE GOIÁS	GO	Crescente	Residencial	Rural



ecoVIAS DO ARAGUAIA
SÃO FRANCISCO DE GOIÁS

AC 153 GO 370+710 S 1	BR-153	SUL	370	710	SÃO FRANCISCO DE GOIÁS	GO	Crescente	Lavoura	Rural
AC 153 GO 371+265 N 1	BR-153	NORTE	371	265	SÃO FRANCISCO DE GOIÁS	GO	Decrescente	Residencial	Rural
AC 153 GO 371+335 N 1	BR-153	NORTE	371	335	SÃO FRANCISCO DE GOIÁS	GO	Decrescente	Residencial	Rural
AC 153 GO 371+410 N 1	BR-153	NORTE	371	410	SÃO FRANCISCO DE GOIÁS	GO	Decrescente	Comercial	Rural
AC 153 GO 371+455 S 1	BR-153	SUL	371	455	SÃO FRANCISCO DE GOIÁS	GO	Crescente	Residencial	Rural
AC 153 GO 371+465 S 1	BR-153	SUL	371	465	SÃO FRANCISCO DE GOIÁS	GO	Crescente	Comercial	Rural
AC 153 GO 371+480 N 1	BR-153	NORTE	371	480	SÃO FRANCISCO DE GOIÁS	GO	Decrescente	Comercial	Rural
AC 153 GO 371+500 N 1	BR-153	NORTE	371	500	SÃO FRANCISCO DE GOIÁS	GO	Decrescente	Comercial	Rural
AC 153 GO 371+510 S 1	BR-153	SUL	371	510	SÃO FRANCISCO DE GOIÁS	GO	Crescente	Comercial	Rural
AC 153 GO 371+520 N 1	BR-153	NORTE	371	520	SÃO FRANCISCO DE GOIÁS	GO	Decrescente	Comercial	Rural



ecoVIAS DO ARAGUAIA
SÃO FRANCISCO DE GOIÁS

AC 153 GO 371+655 N 1	BR-153	NORTE	371	655	SÃO FRANCISCO DE GOIÁS	GO	Decrescente	Comercial	Rural
AC 153 GO 371+675 S 1	BR-153	SUL	371	675	SÃO FRANCISCO DE GOIÁS	GO	Crescente	Público	Rural
AC 153 GO 371+695 N 1	BR-153	NORTE	371	695	SÃO FRANCISCO DE GOIÁS	GO	Decrescente	Comercial	Rural
AC 153 GO 371+700 S 1	BR-153	SUL	371	700	SÃO FRANCISCO DE GOIÁS	GO	Crescente	Comercial	Rural
AC 153 GO 371+765 N 1	BR-153	NORTE	371	765	SÃO FRANCISCO DE GOIÁS	GO	Decrescente	Residencial	Rural
AC 153 GO 371+810 N 1	BR-153	NORTE	371	810	SÃO FRANCISCO DE GOIÁS	GO	Decrescente	Lavoura	Rural
AC 153 GO 371+820 S 1	BR-153	SUL	371	820	SÃO FRANCISCO DE GOIÁS	GO	Crescente	Residencial	Rural
AC 153 GO 372+630 N 1	BR-153	NORTE	372	630	SÃO FRANCISCO DE GOIÁS	GO	Decrescente	Lavoura	Rural
AC 153 GO 372+665 N 1	BR-153	NORTE	372	665	SÃO FRANCISCO DE GOIÁS	GO	Decrescente	Lavoura	Rural
AC 153 GO 372+750 S 1	BR-153	SUL	372	750	SÃO FRANCISCO DE GOIÁS	GO	Crescente	Público	Rural



ecoVIAS DO ARAGUAIA
SÃO FRANCISCO DE GOIÁS

AC 153 GO 372+930 N 1	BR-153	NORTE	372	930	SÃO FRANCISCO DE GOIÁS	GO	Decrescente	Residencial	Rural
AC 153 GO 372+940 S 1	BR-153	SUL	372	940	SÃO FRANCISCO DE GOIÁS	GO	Crescente	Residencial	Rural
AC 153 GO 373+860 S 1	BR-153	SUL	373	860	SÃO FRANCISCO DE GOIÁS	GO	Crescente	Público	Rural
AC 153 GO 373+950 S 1	BR-153	SUL	373	950	SÃO FRANCISCO DE GOIÁS	GO	Crescente	Público	Rural
AC 153 GO 374+260 N 1	BR-153	NORTE	374	260	SÃO FRANCISCO DE GOIÁS	GO	Decrescente	Lavoura	Rural
AC 153 GO 374+280 N 1	BR-153	NORTE	374	280	SÃO FRANCISCO DE GOIÁS	GO	Decrescente	Lavoura	Rural
AC 153 GO 375+560 N 1	BR-153	NORTE	375	560	SÃO FRANCISCO DE GOIÁS	GO	Decrescente	Residencial	Rural
AC 153 GO 375+590 N 1	BR-153	NORTE	375	590	SÃO FRANCISCO DE GOIÁS	GO	Decrescente	Residencial	Rural
AC 153 GO 375+870 N 1	BR-153	NORTE	375	870	SÃO FRANCISCO DE GOIÁS	GO	Decrescente	Público	Rural
AC 153 GO 375+875 S 1	BR-153	SUL	375	875	SÃO FRANCISCO DE GOIÁS	GO	Crescente	Comercial	Rural



ecoVIAS DO ARAGUAIA
SÃO FRANCISCO DE GOIÁS

AC 153 GO 375+915 N 1	BR-153	NORTE	375	915	SÃO FRANCISCO DE GOIÁS	GO	Decrescente	Público	Rural
AC 153 GO 375+926 N 1	BR-153	NORTE	375	926	SÃO FRANCISCO DE GOIÁS	GO	Decrescente	Lavoura	Rural
AC 153 GO 376+000 S 1	BR-153	SUL	376	000	SÃO FRANCISCO DE GOIÁS	GO	Crescente	Lavoura	Rural
AC 153 GO 376+070 N 1	BR-153	NORTE	376	070	SÃO FRANCISCO DE GOIÁS	GO	Decrescente	Público	Rural
AC 153 GO 376+070 S 1	BR-153	SUL	376	070	SÃO FRANCISCO DE GOIÁS	GO	Crescente	Público	Rural
AC 153 GO 376+315 N 1	BR-153	NORTE	376	315	SÃO FRANCISCO DE GOIÁS	GO	Decrescente	Público	Rural
AC 153 GO 376+335 S 1	BR-153	SUL	376	335	SÃO FRANCISCO DE GOIÁS	GO	Crescente	Público	Rural
AC 153 GO 376+515 S 1	BR-153	SUL	376	515	SÃO FRANCISCO DE GOIÁS	GO	Crescente	Lavoura	Rural
AC 153 GO 376+755 N 1	BR-153	NORTE	376	755	SÃO FRANCISCO DE GOIÁS	GO	Decrescente	Público	Rural
AC 153 GO 376+765 N 1	BR-153	NORTE	376	765	SÃO FRANCISCO DE GOIÁS	GO	Decrescente	Público	Rural



ecoVIAS DO ARAGUAIA
SÃO FRANCISCO DE GOIÁS

AC 153 GO 376+820 N 1	BR-153	NORTE	376	820	SÃO FRANCISCO DE GOIÁS	GO	Decrescente	Público	Rural
AC 153 GO 379+000 N 1	BR-153	NORTE	379	000	SÃO FRANCISCO DE GOIÁS	GO	Decrescente	Público	Rural
AC 153 GO 379+160 N 1	BR-153	NORTE	379	160	SÃO FRANCISCO DE GOIÁS	GO	Decrescente	Público	Rural
AC 153 GO 379+450 S 1	BR-153	SUL	379	450	SÃO FRANCISCO DE GOIÁS	GO	Crescente	Público	Rural
AC 153 GO 379+480 N 1	BR-153	NORTE	379	480	SÃO FRANCISCO DE GOIÁS	GO	Decrescente	Público	Rural
AC 153 GO 380+940 S 1	BR-153	SUL	380	940	SÃO FRANCISCO DE GOIÁS	GO	Crescente	Residencial	Rural
AC 153 GO 381+430 N 1	BR-153	NORTE	381	430	SÃO FRANCISCO DE GOIÁS	GO	Decrescente	Residencial	Rural
AC 153 GO 381+860 S 1	BR-153	SUL	381	860	SÃO FRANCISCO DE GOIÁS	GO	Crescente	Residencial	Rural
AC 153 GO 381+885 N 1	BR-153	NORTE	381	885	SÃO FRANCISCO DE GOIÁS	GO	Decrescente	Residencial	Rural
AC 153 GO 382+120 N 1	BR-153	NORTE	382	120	SÃO FRANCISCO DE GOIÁS	GO	Decrescente	Lavoura	Rural



ecoVIAS DO ARAGUAIA
SÃO FRANCISCO DE GOIÁS

AC 153 GO 382+415 N 1	BR-153	NORTE	382	415	SÃO FRANCISCO DE GOIÁS	GO	Decrescente	Lavoura	Rural
AC 153 GO 382+530 S 1	BR-153	SUL	382	530	SÃO FRANCISCO DE GOIÁS	GO	Crescente	Público	Rural
AC 153 GO 382+560 N 1	BR-153	NORTE	382	560	SÃO FRANCISCO DE GOIÁS	GO	Decrescente	Lavoura	Rural
AC 153 GO 382+660 S 1	BR-153	SUL	382	660	SÃO FRANCISCO DE GOIÁS	GO	Crescente	Público	Rural
AC 153 GO 383+290 N 1	BR-153	NORTE	383	290	SÃO FRANCISCO DE GOIÁS	GO	Decrescente	Residencial	Rural
AC 153 GO 383+295 S 1	BR-153	SUL	383	295	SÃO FRANCISCO DE GOIÁS	GO	Crescente	Público	Rural
AC 153 GO 383+915 S 1	BR-153	SUL	383	915	SÃO FRANCISCO DE GOIÁS	GO	Crescente	Público	Rural
AC 153 GO 384+285 N 1	BR-153	NORTE	384	285	SÃO FRANCISCO DE GOIÁS	GO	Decrescente	Lavoura	Rural
AC 153 GO 384+390 S 1	BR-153	SUL	384	390	SÃO FRANCISCO DE GOIÁS	GO	Crescente	Público	Rural
AC 153 GO 384+565 S 1	BR-153	SUL	384	565	SÃO FRANCISCO DE GOIÁS	GO	Crescente	Residencial	Rural



ecoVIAS DO ARAGUAIA
SÃO FRANCISCO DE GOIÁS

AC 153 GO 385+795 S 1	BR-153	SUL	385	795	SÃO FRANCISCO DE GOIÁS	GO	Crescente	Residencial	Rural
AC 153 GO 385+835 N 1	BR-153	NORTE	385	835	SÃO FRANCISCO DE GOIÁS	GO	Decrescente	Lavoura	Rural
AC 153 GO 386+145 N 1	BR-153	NORTE	386	145	SÃO FRANCISCO DE GOIÁS	GO	Decrescente	Público	Rural
AC 153 GO 386+205 S 1	BR-153	SUL	386	205	SÃO FRANCISCO DE GOIÁS	GO	Crescente	Público	Rural
AC 153 GO 387+040 S 1	BR-153	SUL	387	040	SÃO FRANCISCO DE GOIÁS	GO	Crescente	Residencial	Rural
AC 153 GO 387+285 S 1	BR-153	SUL	387	285	SÃO FRANCISCO DE GOIÁS	GO	Crescente	Público	Rural
AC 153 GO 387+330 S 1	BR-153	SUL	387	330	SÃO FRANCISCO DE GOIÁS	GO	Crescente	Público	Rural
AC 153 GO 387+350 N 1	BR-153	NORTE	387	350	SÃO FRANCISCO DE GOIÁS	GO	Decrescente	Residencial	Rural
AC 153 GO 387+530 N 1	BR-153	NORTE	387	530	SÃO FRANCISCO DE GOIÁS	GO	Decrescente	Residencial	Rural
AC 153 GO 387+785 N 1	BR-153	NORTE	387	785	SÃO FRANCISCO DE GOIÁS	GO	Decrescente	Residencial	Rural



ecoVIAS DO ARAGUAIA
SÃO FRANCISCO DE GOIÁS

AC 153 GO 388+140 N 1	BR-153	NORTE	388	140	SÃO FRANCISCO DE GOIÁS	GO	Decrescente	Residencial	Rural
AC 153 GO 388+475 S 1	BR-153	SUL	388	475	SÃO FRANCISCO DE GOIÁS	GO	Crescente	Residencial	Rural
AC 153 GO 388+530 N 1	BR-153	NORTE	388	530	SÃO FRANCISCO DE GOIÁS	GO	Decrescente	Lavoura	Rural
AC 153 GO 390+530 S 1	BR-153	SUL	390	530	SÃO FRANCISCO DE GOIÁS	GO	Crescente	Lavoura	Rural
AC 153 GO 391+045 S 1	BR-153	SUL	391	045	SÃO FRANCISCO DE GOIÁS	GO	Crescente	Residencial	Rural
AC 153 GO 391+086 S 1	BR-153	SUL	391	086	SÃO FRANCISCO DE GOIÁS	GO	Crescente	Residencial	Rural
AC 153 GO 391+127 S 1	BR-153	SUL	391	127	SÃO FRANCISCO DE GOIÁS	GO	Crescente	Público	Rural
AC 153 GO 391+208 N 1	BR-153	NORTE	391	208	SÃO FRANCISCO DE GOIÁS	GO	Decrescente	Público	Rural
AC 153 GO 391+335 N 1	BR-153	NORTE	391	335	SÃO FRANCISCO DE GOIÁS	GO	Decrescente	Residencial	Rural
AC 153 GO 391+396 N 1	BR-153	NORTE	391	396	SÃO FRANCISCO DE GOIÁS	GO	Decrescente	Público	Rural



ecoVIAS DO ARAGUAIA
SÃO FRANCISCO DE GOIÁS

AC 153 GO 391+434 N 1	BR-153	NORTE	391	434	SÃO FRANCISCO DE GOIÁS	GO	Decrescente	Público	Rural
AC 153 GO 391+462 N 1	BR-153	NORTE	391	462	SÃO FRANCISCO DE GOIÁS	GO	Decrescente	Público	Rural
AC 153 GO 391+597 S 1	BR-153	SUL	391	597	SÃO FRANCISCO DE GOIÁS	GO	Crescente	Público	Rural
AC 153 GO 391+597 S 2	BR-153	SUL	391	597	SÃO FRANCISCO DE GOIÁS	GO	Crescente	Público	Rural
AC 153 GO 391+750 N 1	BR-153	NORTE	391	750	SÃO FRANCISCO DE GOIÁS	GO	Decrescente	Público	Rural
AC 153 GO 391+758 S 1	BR-153	SUL	391	758	SÃO FRANCISCO DE GOIÁS	GO	Crescente	Público	Rural
AC 153 GO 391+765 N 1	BR-153	NORTE	391	765	SÃO FRANCISCO DE GOIÁS	GO	Decrescente	Residencial	Rural
AC 153 GO 391+923 S 1	BR-153	SUL	391	923	SÃO FRANCISCO DE GOIÁS	GO	Crescente	Público	Rural
AC 153 GO 392+130 N 1	BR-153	NORTE	392	130	SÃO FRANCISCO DE GOIÁS	GO	Decrescente	Residencial	Rural
AC 153 GO 392+260 S 1	BR-153	SUL	392	260	SÃO FRANCISCO DE GOIÁS	GO	Crescente	Público	Rural



ecoVIAS DO ARAGUAIA
SÃO FRANCISCO DE GOIÁS

AC 153 GO 392+424 N 1	BR-153	NORTE	392	424	SÃO FRANCISCO DE GOIÁS	GO	Decrescente	Residencial	Rural
AC 153 GO 392+800 N 1	BR-153	NORTE	392	800	SÃO FRANCISCO DE GOIÁS	GO	Decrescente	Outros	Rural
AC 153 GO 393+090 N 1	BR-153	NORTE	393	090	SÃO FRANCISCO DE GOIÁS	GO	Decrescente	Público	Rural
AC 153 GO 393+420 S 1	BR-153	SUL	393	420	SÃO FRANCISCO DE GOIÁS	GO	Crescente	Residencial	Rural
AC 153 GO 393+770 S 1	BR-153	SUL	393	770	SÃO FRANCISCO DE GOIÁS	GO	Crescente	Residencial	Rural
AC 153 GO 394+787 S 1	BR-153	SUL	394	787	PIRENÓPOLIS	GO	Crescente	Público	Rural
AC 153 GO 394+850 S 1	BR-153	SUL	394	850	PIRENÓPOLIS	GO	Crescente	Residencial	Rural
AC 153 GO 395+153 S 1	BR-153	SUL	395	153	PIRENÓPOLIS	GO	Crescente	Público	Rural
AC 153 GO 395+335 N 1	BR-153	NORTE	395	335	PIRENÓPOLIS	GO	Decrescente	Lavoura	Rural
AC 153 GO 395+999 N 1	BR-153	NORTE	395	999	PIRENÓPOLIS	GO	Decrescente	Público	Rural
AC 153 GO 396+267 S 1	BR-153	SUL	396	267	PIRENÓPOLIS	GO	Crescente	Público	Rural
AC 153 GO 396+316 S 1	BR-153	SUL	396	316	PIRENÓPOLIS	GO	Crescente	Público	Rural
AC 153 GO 396+368 S 1	BR-153	SUL	396	368	PIRENÓPOLIS	GO	Crescente	Público	Rural



ecovias DO ARAGUAIA
ecorod GO

AC 153 GO 396+461 S 1	BR-153	SUL	396	461	PIRENÓPOLIS	GO	Crescente	Público	Rural
AC 153 GO 396+710 N 1	BR-153	NORTE	396	710	PIRENÓPOLIS	GO	Decrescente	Público	Rural
AC 153 GO 396+747 S 1	BR-153	SUL	396	747	PIRENÓPOLIS	GO	Crescente	Público	Rural
AC 153 GO 396+910 C 1	BR-153	CANTEIRO CENTRAL	396	910	PIRENÓPOLIS	GO	Crescente	Público	Urbana
AC 153 GO 397+100 S 1	BR-153	SUL	397	100	PIRENÓPOLIS	GO	Crescente	Lavoura	Rural
AC 153 GO 397+225 N 1	BR-153	NORTE	397	225	PIRENÓPOLIS	GO	Decrescente	Comercial	Rural
AC 153 GO 397+271 S 1	BR-153	SUL	397	271	PIRENÓPOLIS	GO	Crescente	Público	Rural
AC 153 GO 397+281 N 1	BR-153	NORTE	397	281	PIRENÓPOLIS	GO	Decrescente	Público	Urbana
AC 153 GO 397+431 N 1	BR-153	NORTE	397	431	PIRENÓPOLIS	GO	Decrescente	Comercial	Urbana
AC 153 GO 397+512 N 1	BR-153	NORTE	397	512	PIRENÓPOLIS	GO	Decrescente	Comercial	Urbana
AC 153 GO 397+518 S 1	BR-153	SUL	397	518	PIRENÓPOLIS	GO	Crescente	Público	Urbana
AC 153 GO 397+873 S 1	BR-153	SUL	397	873	PIRENÓPOLIS	GO	Crescente	Público	Urbana
AC 153 GO 397+896 S 1	BR-153	SUL	397	896	PIRENÓPOLIS	GO	Crescente	Comercial	Urbana
AC 153 GO 397+915 N 1	BR-153	NORTE	397	915	PIRENÓPOLIS	GO	Decrescente	Público	Urbana
AC 153 GO 397+928 S 1	BR-153	SUL	397	928	PIRENÓPOLIS	GO	Crescente	Público	Urbana
AC 153 GO 397+982 C 1	BR-153	CANTEIRO CENTRAL	397	982	PIRENÓPOLIS	GO	Crescente	Público	Urbana



ecovias DO ARAGUAIA
ecorod GO

AC 153 GO 397+984 C 1	BR-153	CANTEIRO CENTRAL	397	984	PIRENÓPOLIS	GO	Crescente	Público	Urbana
AC 153 GO 398+092 C 1	BR-153	CANTEIRO CENTRAL	398	092	PIRENÓPOLIS	GO	Crescente	Público	Urbana
AC 153 GO 398+128 S 1	BR-153	SUL	398	128	PIRENÓPOLIS	GO	Crescente	Público	Urbana
AC 153 GO 398+147 N 1	BR-153	NORTE	398	147	PIRENÓPOLIS	GO	Decrescente	Público	Urbana
AC 153 GO 399+095 N 1	BR-153	NORTE	399	095	PIRENÓPOLIS	GO	Decrescente	Público	Rural
AC 153 GO 399+963 N 1	BR-153	NORTE	399	963	PIRENÓPOLIS	GO	Decrescente	Público	Rural
AC 153 GO 400+475 N 1	BR-153	NORTE	400	475	PIRENÓPOLIS	GO	Decrescente	Comercial	Rural
AC 153 GO 400+510 N 1	BR-153	NORTE	400	510	PIRENÓPOLIS	GO	Decrescente	Comercial	Rural
AC 153 GO 400+714 N 1	BR-153	NORTE	400	714	PIRENÓPOLIS	GO	Decrescente	Comercial	Rural
AC 153 GO 400+744 N 1	BR-153	NORTE	400	744	PIRENÓPOLIS	GO	Decrescente	Comercial	Rural
AC 153 GO 400+928 S 1	BR-153	SUL	400	928	PIRENÓPOLIS	GO	Crescente	Residencial	Rural
AC 153 GO 401+240 N 1	BR-153	NORTE	401	240	PIRENÓPOLIS	GO	Decrescente	Residencial	Rural
AC 153 GO 401+280 S 1	BR-153	SUL	401	280	PIRENÓPOLIS	GO	Crescente	Lavoura	Rural
AC 153 GO 402+117 S 1	BR-153	SUL	402	117	PIRENÓPOLIS	GO	Crescente	Público	Rural
AC 153 GO 402+145 S 1	BR-153	SUL	402	145	PIRENÓPOLIS	GO	Crescente	Público	Rural
AC 153 GO 402+167 N 1	BR-153	NORTE	402	167	PIRENÓPOLIS	GO	Decrescente	Público	Rural



AC 153 GO 402+212 N 1	BR-153	NORTE	402	212	PIRENÓPOLIS	GO	Decrescente	Público	Rural
AC 153 GO 402+396 N 1	BR-153	NORTE	402	396	PIRENÓPOLIS	GO	Decrescente	Residencial	Rural
AC 153 GO 402+442 N 1	BR-153	NORTE	402	442	PIRENÓPOLIS	GO	Decrescente	Público	Rural
AC 153 GO 402+867 N 1	BR-153	NORTE	402	867	PIRENÓPOLIS	GO	Decrescente	Residencial	Rural
AC 153 GO 402+879 S 1	BR-153	SUL	402	879	PIRENÓPOLIS	GO	Crescente	Público	Rural
AC 153 GO 402+919 S 1	BR-153	SUL	402	919	PIRENÓPOLIS	GO	Crescente	Público	Rural
AC 153 GO 402+939 N 1	BR-153	NORTE	402	939	PIRENÓPOLIS	GO	Decrescente	Público	Rural
AC 153 GO 402+979 S 1	BR-153	SUL	402	979	PIRENÓPOLIS	GO	Crescente	Público	Rural
AC 153 GO 402+987 N 1	BR-153	NORTE	402	987	PIRENÓPOLIS	GO	Decrescente	Público	Rural
AC 153 GO 402+997 N 1	BR-153	NORTE	402	997	PIRENÓPOLIS	GO	Decrescente	Público	Rural
AC 153 GO 403+020 S 1	BR-153	SUL	403	020	PIRENÓPOLIS	GO	Crescente	Público	Rural
AC 153 GO 403+062 N 1	BR-153	NORTE	403	062	PIRENÓPOLIS	GO	Decrescente	Público	Rural
AC 153 GO 403+093 S 1	BR-153	SUL	403	093	PIRENÓPOLIS	GO	Crescente	Público	Rural
AC 153 GO 403+308 S 1	BR-153	SUL	403	308	PIRENÓPOLIS	GO	Crescente	Público	Rural
AC 153 GO 404+145 N 1	BR-153	NORTE	404	145	PIRENÓPOLIS	GO	Decrescente	Residencial	Rural
AC 153 GO 404+282 S 1	BR-153	SUL	404	282	PIRENÓPOLIS	GO	Crescente	Público	Rural



ecovias DO ARAGUAIA
ecorod GO

AC 153 GO 404+325 S 1	BR-153	SUL	404	325	PIRENÓPOLIS	GO	Crescente	Comercial	Rural
AC 153 GO 404+379 S 1	BR-153	SUL	404	379	PIRENÓPOLIS	GO	Crescente	Comercial	Rural
AC 153 GO 405+585 S 1	BR-153	SUL	405	585	PIRENÓPOLIS	GO	Crescente	Público	Rural
AC 153 GO 405+622 N 1	BR-153	NORTE	405	622	PIRENÓPOLIS	GO	Decrescente	Público	Rural
AC 153 GO 405+803 N 1	BR-153	NORTE	405	803	PIRENÓPOLIS	GO	Decrescente	Residencial	Rural
AC 153 GO 406+090 S 1	BR-153	SUL	406	090	PIRENÓPOLIS	GO	Crescente	Público	Rural
AC 153 GO 406+366 S 1	BR-153	SUL	406	366	PIRENÓPOLIS	GO	Crescente	Lavoura	Rural
AC 153 GO 406+888 N 1	BR-153	NORTE	406	888	PIRENÓPOLIS	GO	Decrescente	Público	Rural
AC 153 GO 406+909 N 1	BR-153	NORTE	406	909	PIRENÓPOLIS	GO	Decrescente	Público	Rural
AC 153 GO 406+933 S 1	BR-153	SUL	406	933	PIRENÓPOLIS	GO	Crescente	Público	Rural
AC 153 GO 407+320 S 1	BR-153	SUL	407	320	PIRENÓPOLIS	GO	Crescente	Lavoura	Rural
AC 153 GO 407+442 S 1	BR-153	SUL	407	442	PIRENÓPOLIS	GO	Crescente	Público	Rural
AC 153 GO 407+461 N 1	BR-153	NORTE	407	461	PIRENÓPOLIS	GO	Decrescente	Público	Rural
AC 153 GO 408+015 N 1	BR-153	NORTE	408	015	PIRENÓPOLIS	GO	Decrescente	Lavoura	Rural
AC 153 GO 408+073 S 1	BR-153	SUL	408	073	PIRENÓPOLIS	GO	Crescente	Público	Rural
AC 153 GO 408+875 N 1	BR-153	NORTE	408	875	PIRENÓPOLIS	GO	Decrescente	Residencial	Rural



AC 153 GO 409+130 S 1	BR-153	SUL	409	130	Pirenópolis	GO	Crescente	Outros	Rural
AC 153 GO 409+170 S 1	BR-153	SUL	409	170	PIRENÓPOLIS	GO	Crescente	Público	Rural
AC 153 GO 409+279 N 1	BR-153	NORTE	409	279	PIRENÓPOLIS	GO	Decrescente	Residencial	Rural
AC 153 GO 409+455 N 1	BR-153	NORTE	409	455	PIRENÓPOLIS	GO	Decrescente	Público	Rural
AC 153 GO 409+685 S 1	BR-153	SUL	409	685	PIRENÓPOLIS	GO	Crescente	Público	Rural
AC 153 GO 409+897 S 1	BR-153	SUL	409	897	PIRENÓPOLIS	GO	Crescente	Residencial	Rural
AC 153 GO 409+917 N 1	BR-153	NORTE	409	917	PIRENÓPOLIS	GO	Decrescente	Público	Rural
AC 153 GO 410+163 S 1	BR-153	SUL	410	163	PIRENÓPOLIS	GO	Crescente	Público	Rural
AC 153 GO 410+204 S 1	BR-153	SUL	410	204	PIRENÓPOLIS	GO	Crescente	Público	Rural
AC 153 GO 410+281 N 1	BR-153	NORTE	410	281	PIRENÓPOLIS	GO	Decrescente	Público	Rural
AC 153 GO 410+346 N 1	BR-153	NORTE	410	346	PIRENÓPOLIS	GO	Decrescente	Público	Rural
AC 153 GO 410+090 S 1	BR-153	SUL	410	090	PIRENÓPOLIS	GO	Crescente	Público	Rural
AC 153 GO 411+465 S 1	BR-153	SUL	411	465	PIRENÓPOLIS	GO	Crescente	Lavoura	Rural
AC 153 GO 411+470 S 1	BR-153	SUL	411	470	PIRENÓPOLIS	GO	Crescente	Residencial	Rural
AC 153 GO 411+710 S 1	BR-153	SUL	411	710	PIRENÓPOLIS	GO	Crescente	Residencial	Rural
AC 153 GO 412+185 N 1	BR-153	NORTE	412	185	PIRENÓPOLIS	GO	Decrescente	Residencial	Rural



ecovias DO ARAGUAIA
ecorod GO

AC 153 GO 412+258 N 1	BR-153	NORTE	412	258	PIRENÓPOLIS	GO	Decrescente	Público	Rural
AC 153 GO 412+621 N 1	BR-153	NORTE	412	621	PIRENÓPOLIS	GO	Decrescente	Público	Rural
AC 153 GO 413+000 N 1	BR-153	NORTE	413	000	ANÁPOLIS	GO	Decrescente	Residencial	Rural
AC 153 GO 413+065 S 1	BR-153	SUL	413	065	PIRENÓPOLIS	GO	Crescente	Público	Rural
AC 153 GO 413+224 N 1	BR-153	NORTE	413	224	PIRENÓPOLIS	GO	Decrescente	Público	Rural
AC 153 GO 413+264 N 1	BR-153	NORTE	413	264	PIRENÓPOLIS	GO	Decrescente	Público	Rural
AC 153 GO 413+292 S 1	BR-153	SUL	413	292	PIRENÓPOLIS	GO	Crescente	Público	Rural
AC 153 GO 413+405 N 1	BR-153	NORTE	413	405	ANÁPOLIS	GO	Decrescente	Lavoura	Rural
AC 153 GO 413+653 N 1	BR-153	NORTE	413	653	PIRENÓPOLIS	GO	Decrescente	Público	Rural
AC 153 GO 414+147 N 1	BR-153	NORTE	414	147	PIRENÓPOLIS	GO	Decrescente	Residencial	Rural
AC 153 GO 414+690 N 1	BR-153	NORTE	414	690	ANÁPOLIS	GO	Decrescente	Público	Rural
AC 153 GO 414+690 N 2	BR-153	NORTE	414	690	ANÁPOLIS	GO	Decrescente	Público	Rural
AC 153 GO 415+495 N 1	BR-153	NORTE	415	495	ANÁPOLIS	GO	Decrescente	Público	Rural
AC 153 GO 415+617 S 1	BR-153	SUL	415	617	ANÁPOLIS	GO	Crescente	Público	Rural
AC 153 GO 415+935 N 1	BR-153	NORTE	415	935	ANÁPOLIS	GO	Decrescente	Lavoura	Rural
AC 153 GO 416+183 N 1	BR-153	NORTE	416	183	ANÁPOLIS	GO	Decrescente	Público	Rural



ecovias DO ARAGUAIA
ecorod GO

AC 153 GO 416+912 S 1	BR-153	SUL	416	912	ANÁPOLIS	GO	Crescente	Residencial	Rural
AC 153 GO 417+629 N 1	BR-153	NORTE	417	629	ANÁPOLIS	GO	Decrescente	Público	Rural
AC 153 GO 417+750 S 1	BR-153	SUL	417	750	ANÁPOLIS	GO	Crescente	Lavoura	Rural
AC 153 GO 417+860 N 1	BR-153	NORTE	417	860	ANÁPOLIS	GO	Decrescente	Público	Rural
AC 153 GO 417+871 S 1	BR-153	SUL	417	871	ANÁPOLIS	GO	Crescente	Público	Rural
AC 153 GO 418+445 N 1	BR-153	NORTE	418	445	ANÁPOLIS	GO	Decrescente	Público	Rural
AC 153 GO 418+465 S 1	BR-153	SUL	418	465	ANÁPOLIS	GO	Crescente	Público	Rural
AC 153 GO 419+388 N 1	BR-153	NORTE	419	388	ANÁPOLIS	GO	Decrescente	Público	Rural
AC 153 GO 419+418 S 1	BR-153	SUL	419	418	ANÁPOLIS	GO	Crescente	Público	Rural
AC 153 GO 420+255 S 1	BR-153	SUL	420	255	ANÁPOLIS	GO	Crescente	Público	Rural
AC 153 GO 420+272 S 1	BR-153	SUL	420	272	ANÁPOLIS	GO	Crescente	Público	Rural
AC 153 GO 420+800 N 1	BR-153	NORTE	420	800	ANÁPOLIS	GO	Decrescente	Público	Rural
AC 153 GO 421+255 S 1	BR-153	SUL	421	255	ANÁPOLIS	GO	Crescente	Comercial	Rural
AC 153 GO 421+357 N 1	BR-153	NORTE	421	357	ANÁPOLIS	GO	Decrescente	Público	Urbana
AC 153 GO 421+376 S 1	BR-153	SUL	421	376	ANÁPOLIS	GO	Crescente	Público	Urbana
AC 153 GO 421+448 N 1	BR-153	NORTE	421	448	ANÁPOLIS	GO	Decrescente	Público	Urbana



ecovias DO ARAGUAIA
ecorod GO

AC 153 GO 421+615 S 1	BR-153	SUL	421	615	ANÁPOLIS	GO	Crescente	Comercial	Rural
AC 153 GO 421+800 S 1	BR-153	SUL	421	800	ANÁPOLIS	GO	Crescente	Comercial	Rural
AC 153 GO 422+019 N 1	BR-153	NORTE	422	019	ANÁPOLIS	GO	Decrescente	Público	Urbana
AC 153 GO 422+030 S 1	BR-153	SUL	422	030	ANÁPOLIS	GO	Crescente	Público	Urbana
AC 153 GO 422+306 S 1	BR-153	SUL	422	306	ANÁPOLIS	GO	Crescente	Público	Urbana
AC 153 GO 422+360 N 1	BR-153	NORTE	422	360	ANÁPOLIS	GO	Decrescente	Público	Urbana
AC 153 GO 422+401 S 1	BR-153	SUL	422	401	ANÁPOLIS	GO	Crescente	Público	Urbana
AC 153 GO 422+470 N 1	BR-153	NORTE	422	470	ANÁPOLIS	GO	Decrescente	Público	Urbana
AC 153 GO 422+479 N 1	BR-153	NORTE	422	479	ANÁPOLIS	GO	Decrescente	Público	Urbana
AC 153 GO 422+525 S 1	BR-153	SUL	422	525	ANÁPOLIS	GO	Crescente	Público	Rural
AC 153 GO 422+700 N 1	BR-153	NORTE	422	700	ANÁPOLIS	GO	Decrescente	Residencial	Rural
AC 153 GO 422+913 S 1	BR-153	SUL	422	913	ANÁPOLIS	GO	Crescente	Residencial	Rural
AC 153 GO 423+030 C 1	BR-153	CANTEIRO CENTRAL	423	030	ANÁPOLIS	GO	Crescente	Público	Rural
AC 153 GO 423+041 C 1	BR-153	CANTEIRO CENTRAL	423	041	ANÁPOLIS	GO	Crescente	Público	Rural
AC 153 GO 423+089 C 1	BR-153	CANTEIRO CENTRAL	423	089	ANÁPOLIS	GO	Crescente	Público	Rural
AC 153 GO 423+092 C 1	BR-153	CANTEIRO CENTRAL	423	092	ANÁPOLIS	GO	Crescente	Público	Rural



ecovias DO ARAGUAIA
ecorod GO

AC 153 GO 423+222 S 1	BR-153	SUL	423	222	ANÁPOLIS	GO	Crescente	Lavoura	Rural
AC 153 GO 423+325 S 1	BR-153	SUL	423	325	ANÁPOLIS	GO	Crescente	Lavoura	Rural
AC 153 GO 423+369 N 1	BR-153	NORTE	423	369	ANÁPOLIS	GO	Decrescente	Público	Rural
AC 153 GO 423+400 N 1	BR-153	NORTE	423	400	ANÁPOLIS	GO	Decrescente	Lavoura	Rural
AC 153 GO 423+724 S 1	BR-153	SUL	423	724	ANÁPOLIS	GO	Crescente	Público	Rural
AC 153 GO 423+737 S 1	BR-153	SUL	423	737	ANÁPOLIS	GO	Crescente	Público	Rural
AC 153 GO 423+974 C 1	BR-153	CANTEIRO CENTRAL	423	974	ANÁPOLIS	GO	Crescente	Público	Rural
AC 153 GO 423+985 C 1	BR-153	CANTEIRO CENTRAL	423	985	ANÁPOLIS	GO	Crescente	Público	Rural
AC 153 GO 424+260 N 1	BR-153	NORTE	424	260	ANÁPOLIS	GO	Decrescente	Residencial	Rural
AC 153 GO 424+819 S 1	BR-153	SUL	424	819	ANÁPOLIS	GO	Crescente	Lavoura	Rural
AC 153 GO 425+202 S 1	BR-153	SUL	425	202	ANÁPOLIS	GO	Crescente	Público	Rural
AC 153 GO 425+532 N 1	BR-153	NORTE	425	532	ANÁPOLIS	GO	Decrescente	Residencial	Rural
AC 153 GO 425+680 S 1	BR-153	SUL	425	680	ANÁPOLIS	GO	Crescente	Lavoura	Rural
AC 153 GO 425+998 S 1	BR-153	SUL	425	998	ANÁPOLIS	GO	Crescente	Residencial	Rural
AC 153 GO 426+171 N 1	BR-153	NORTE	426	171	ANÁPOLIS	GO	Decrescente	Residencial	Rural
AC 153 GO 426+309 S 1	BR-153	SUL	426	309	ANÁPOLIS	GO	Crescente	Público	Rural



ecovias DO ARAGUAIA

ecorod GO

AC 153 GO 426+370 N 1	BR-153	NORTE	426	370	ANÁPOLIS	GO	Decrescente	Residencial	Rural
AC 153 GO 426+402 N 1	BR-153	NORTE	426	402	ANÁPOLIS	GO	Decrescente	Residencial	Rural
AC 153 GO 426+449 S 1	BR-153	SUL	426	449	ANÁPOLIS	GO	Crescente	Público	Rural
AC 153 GO 426+527 N 1	BR-153	NORTE	426	527	ANÁPOLIS	GO	Decrescente	Público	Rural
AC 153 GO 426+675 S 1	BR-153	SUL	426	675	ANÁPOLIS	GO	Crescente	Residencial	Rural
AC 153 GO 426+803 C 1	BR-153	CANTEIRO CENTRAL	426	803	ANÁPOLIS	GO	Crescente	Público	Rural
AC 153 GO 426+866 C 1	BR-153	CANTEIRO CENTRAL	426	866	ANÁPOLIS	GO	Crescente	Público	Rural
AC 153 GO 426+885 S 1	BR-153	SUL	426	885	ANÁPOLIS	GO	Crescente	Público	Rural
AC 153 GO 427+224 N 1	BR-153	NORTE	427	224	ANÁPOLIS	GO	Decrescente	Público	Rural
AC 153 GO 427+253 S 1	BR-153	SUL	427	253	ANÁPOLIS	GO	Crescente	Comercial	Rural
AC 153 GO 427+381 S 1	BR-153	SUL	427	381	ANÁPOLIS	GO	Crescente	Público	Rural
AC 153 GO 427+452 S 1	BR-153	SUL	427	452	ANÁPOLIS	GO	Crescente	Público	Rural
AC 153 GO 427+575 S 1	BR-153	SUL	427	575	ANÁPOLIS	GO	Crescente	Público	Rural
AC 153 GO 427+595 N 1	BR-153	NORTE	427	595	ANÁPOLIS	GO	Decrescente	Público	Rural
AC 153 GO 427+975 S 1	BR-153	SUL	427	975	ANÁPOLIS	GO	Crescente	Comercial	Rural
AC 153 GO 428+050 S 1	BR-153	SUL	428	050	ANÁPOLIS	GO	Crescente	Comercial	Rural



ecoVIAS DO ARAGUAIA
ecorod GO

AC 153 GO 428+290 N 1	BR-153	NORTE	428	290	ANÁPOLIS	GO	Decrescente	Público	Rural
AC 153 GO 428+391 S 1	BR-153	SUL	428	391	ANÁPOLIS	GO	Crescente	Público	Rural
AC 153 GO 428+463 S 1	BR-153	SUL	428	463	ANÁPOLIS	GO	Crescente	Público	Rural
AC 153 GO 428+563 S 1	BR-153	SUL	428	563	ANÁPOLIS	GO	Crescente	Público	Rural
AC 153 GO 428+989 S 1	BR-153	SUL	428	989	ANÁPOLIS	GO	Crescente	Residencial	Rural
AC 153 GO 429+156 N 1	BR-153	NORTE	429	156	ANÁPOLIS	GO	Decrescente	Residencial	Rural
AC 153 GO 429+275 N 1	BR-153	NORTE	429	275	JARAGUÁ	GO	Decrescente	Lavoura	Rural
AC 153 GO 429+289 S 1	BR-153	SUL	429	289	ANÁPOLIS	GO	Crescente	Comercial	Rural
AC 153 GO 429+431 S 1	BR-153	SUL	429	431	ANÁPOLIS	GO	Crescente	Industrial	Rural
AC 153 GO 429+550 N 1	BR-153	NORTE	429	550	ANÁPOLIS	GO	Decrescente	Residencial	Rural
AC 153 GO 429+608 N 1	BR-153	NORTE	429	608	ANÁPOLIS	GO	Decrescente	Comercial	Rural
AC 153 GO 429+679 C 1	BR-153	CANTEIRO CENTRAL	429	679	ANÁPOLIS	GO	Crescente	Público	Rural
AC 153 GO 429+977 N 1	BR-153	NORTE	429	977	ANÁPOLIS	GO	Decrescente	Público	Rural
AC 153 GO 430+289 C 1	BR-153	CANTEIRO CENTRAL	430	289	ANÁPOLIS	GO	Crescente	Público	Rural
AC 153 GO 430+329 C 1	BR-153	CANTEIRO CENTRAL	430	329	ANÁPOLIS	GO	Crescente	Público	Rural
AC 153 GO 430+484 N 1	BR-153	NORTE	430	484	ANÁPOLIS	GO	Decrescente	Residencial	Rural



ecovias DO ARAGUAIA
ecorod GO

AC 153 GO 430+536 N 1	BR-153	NORTE	430	536	ANÁPOLIS	GO	Decrescente	Residencial	Rural
AC 153 GO 430+611 S 1	BR-153	SUL	430	611	ANÁPOLIS	GO	Crescente	Comercial	Rural
AC 153 GO 430+895 N 1	BR-153	NORTE	430	895	ANÁPOLIS	GO	Decrescente	Público	Rural
AC 153 GO 430+924 N 1	BR-153	NORTE	430	924	ANÁPOLIS	GO	Decrescente	Público	Rural
AC 153 GO 430+971 N 1	BR-153	NORTE	430	971	ANÁPOLIS	GO	Decrescente	Público	Urbana
AC 153 GO 430+978 S 1	BR-153	SUL	430	978	ANÁPOLIS	GO	Crescente	Público	Urbana
AC 153 GO 430+993 N 1	BR-153	NORTE	430	993	ANÁPOLIS	GO	Decrescente	Público	Urbana
AC 153 GO 431+003 N 1	BR-153	NORTE	431	003	ANÁPOLIS	GO	Decrescente	Público	Urbana
AC 153 GO 431+345 S 1	BR-153	SUL	431	345	ANÁPOLIS	GO	Crescente	Público	Urbana
AC 153 GO 431+557 S 1	BR-153	SUL	431	557	ANÁPOLIS	GO	Crescente	Industrial	Urbana
AC 153 GO 431+896 S 1	BR-153	SUL	431	896	ANÁPOLIS	GO	Crescente	Público	Urbana
AC 153 GO 432+092 N 1	BR-153	NORTE	432	092	ANÁPOLIS	GO	Decrescente	Comercial	Urbana
AC 153 GO 432+375 N 1	BR-153	NORTE	432	375	ANÁPOLIS	GO	Decrescente	Comercial	Urbana
AC 153 GO 432+644 N 1	BR-153	NORTE	432	644	ANÁPOLIS	GO	Decrescente	Industrial	Urbana
AC 153 GO 432+675 N 1	BR-153	NORTE	432	675	ANÁPOLIS	GO	Decrescente	Público	Urbana
AC 153 GO 433+129 S 1	BR-153	SUL	433	129	ANÁPOLIS	GO	Crescente	Público	Urbana



ecovias DO ARAGUAIA
ecorod GO

AC 153 GO 433+134 N 1	BR-153	NORTE	433	134	ANÁPOLIS	GO	Decrescente	Público	Urbana
AC 153 GO 433+418 S 1	BR-153	SUL	433	418	ANÁPOLIS	GO	Crescente	Público	Urbana
AC 153 GO 433+424 N 1	BR-153	NORTE	433	424	ANÁPOLIS	GO	Decrescente	Público	Urbana
AC 153 GO 433+537 N 1	BR-153	NORTE	433	537	ANÁPOLIS	GO	Decrescente	Público	Urbana
AC 153 GO 433+797 N 1	BR-153	NORTE	433	797	ANÁPOLIS	GO	Decrescente	Público	Urbana
AC 153 GO 433+943 N 1	BR-153	NORTE	433	943	ANÁPOLIS	GO	Decrescente	Público	Urbana
AC 153 GO 434+473 S 1	BR-153	SUL	434	473	ANÁPOLIS	GO	Crescente	Público	Urbana
AC 153 GO 434+761 N 1	BR-153	NORTE	434	761	ANÁPOLIS	GO	Decrescente	Público	Urbana
AC 153 GO 434+773 S 1	BR-153	SUL	434	773	ANÁPOLIS	GO	Crescente	Público	Urbana
AC 153 GO 434+925 S 1	BR-153	SUL	434	925	ANÁPOLIS	GO	Crescente	Público	Urbana
AC 153 GO 435+198 S 1	BR-153	SUL	435	198	ANÁPOLIS	GO	Crescente	Público	Urbana
AC 153 GO 435+332 S 1	BR-153	SUL	435	332	ANÁPOLIS	GO	Crescente	Público	Urbana
AC 153 GO 435+616 S 1	BR-153	SUL	435	616	ANÁPOLIS	GO	Crescente	Público	Urbana
AC 153 GO 435+969 N 1	BR-153	NORTE	435	969	ANÁPOLIS	GO	Decrescente	Público	Urbana
AC 153 GO 436+716 N 1	BR-153	NORTE	436	716	ANÁPOLIS	GO	Decrescente	Público	Urbana
AC 153 GO 436+774 S 1	BR-153	SUL	436	774	ANÁPOLIS	GO	Crescente	Público	Urbana



ecovias DO ARAGUAIA
ecorod GO

AC 153 GO 436+914 S 1	BR-153	SUL	436	914	ANÁPOLIS	GO	Crescente	Público	Urbana
AC 153 GO 437+055 S 1	BR-153	SUL	437	055	ANÁPOLIS	GO	Crescente	Público	Urbana
AC 153 GO 437+061 N 1	BR-153	NORTE	437	061	ANÁPOLIS	GO	Decrescente	Público	Urbana
AC 153 GO 437+145 N 1	BR-153	NORTE	437	145	ANÁPOLIS	GO	Decrescente	Industrial	Urbana
AC 153 GO 437+802 N 1	BR-153	NORTE	437	802	ANÁPOLIS	GO	Decrescente	Público	Urbana
AC 153 GO 438+749 N 1	BR-153	NORTE	438	749	ANÁPOLIS	GO	Decrescente	Público	Urbana
AC 153 GO 439+012 S 1	BR-153	SUL	439	012	ANÁPOLIS	GO	Crescente	Público	Urbana
AC 153 GO 439+166 S 1	BR-153	SUL	439	166	ANÁPOLIS	GO	Crescente	Público	Urbana
AC 153 GO 439+517 N 1	BR-153	NORTE	439	517	ANÁPOLIS	GO	Decrescente	Público	Urbana
AC 153 GO 440+444 S 1	BR-153	SUL	440	444	ANÁPOLIS	GO	Crescente	Público	Urbana
AC 153 GO 440+950 N 1	BR-153	NORTE	440	950	ANÁPOLIS	GO	Decrescente	Público	Urbana
AC 153 GO 441+063 N 1	BR-153	NORTE	441	063	ANÁPOLIS	GO	Decrescente	Público	Urbana
AC 153 GO 441+098 S 1	BR-153	SUL	441	098	ANÁPOLIS	GO	Crescente	Público	Urbana
AC 153 GO 441+240 S 1	BR-153	SUL	441	240	ANÁPOLIS	GO	Crescente	Público	Urbana
AC 153 GO 441+652 S 1	BR-153	SUL	441	652	ANÁPOLIS	GO	Crescente	Público	Urbana
AC 153 GO 441+795 S 1	BR-153	SUL	441	795	ANÁPOLIS	GO	Crescente	Residencial	Urbana



ecovias DO ARAGUAIA

ecorod GO

AC 153 GO 441+836 S 1	BR-153	SUL	441	836	ANÁPOLIS	GO	Crescente	Público	Urbana
AC 153 GO 441+874 S 1	BR-153	SUL	441	874	ANÁPOLIS	GO	Crescente	Público	Urbana
AC 153 GO 441+897 S 1	BR-153	SUL	441	897	ANÁPOLIS	GO	Crescente	Público	Urbana
AC 153 GO 442+150 S 1	BR-153	SUL	442	150	ANÁPOLIS	GO	Crescente	Público	Urbana
AC 153 GO 442+244 N 1	BR-153	NORTE	442	244	ANÁPOLIS	GO	Decrescente	Público	Urbana
AC 153 GO 442+315 S 1	BR-153	SUL	442	315	ANÁPOLIS	GO	Crescente	Público	Urbana
AC 153 GO 442+912 S 1	BR-153	SUL	442	912	ANÁPOLIS	GO	Crescente	Público	Urbana
AC 153 GO 421+830 N 1	BR-153	NORTE	421	830	ANÁPOLIS	GO	Decrescente	Lavoura	Urbana
AC 153 GO 341+610 S 1	BR-153	SUL	341	610	JARAGUÁ	GO	Crescente	Residencial	Rural
AC 153 GO 311+000 N 1	BR-153	NORTE	311	000	RIANÁPOLIS	GO	Decrescente	Outros	Rural
AC 153 GO 330+930 S 1	BR-153	SUL	330	930	RIANÁPOLIS	GO	Crescente	Comercial	Rural
AC 153 GO 356+520 N 1	BR-153	NORTE	356	520	JARAGUÁ	GO	Decrescente	Público	Rural
AC 153 GO 371+705 S 1	BR-153	SUL	371	705	SÃO FRANCISCO DE GOIÁS	GO	Crescente	Público	Rural
AC 153 GO 429+674 N 1	BR-153	NORTE	429	674	ANÁPOLIS	GO	Decrescente	Público	Rural
AC 153 GO 426+799 C 1	BR-153	CANTEIRO CENTRAL	426	799	ANÁPOLIS	GO	Crescente	Público	Rural



ecoVIAS DO ARAGUAIA
ANAPOLIS

ecorod GO

AC 153 GO 426+867 C 1	BR-153	CANTEIRO CENTRAL	426	867	ANAPOLIS	GO	Crescente	Público	Rural
AC 153 GO 170+235 S 1	BR-153	SUL	170	235	CAMPINORTE	GO	Crescente	Público	Rural
AC 153 GO 170+435 S 1	BR-153	SUL	170	435	CAMPINORTE	GO	Crescente	Público	Rural
AC 153 GO 170+650 S 1	BR-153	SUL	170	650	CAMPINORTE	GO	Crescente	Público	Rural
AC 153 GO 170+700 N 1	BR-153	NORTE	170	700	CAMPINORTE	GO	Decrescente	Público	Rural
AC 153 GO 170+740 N 1	BR-153	NORTE	170	740	CAMPINORTE	GO	Decrescente	Comercial	Rural
AC 153 GO 171+380 S 1	BR-153	SUL	171	380	CAMPINORTE	GO	Crescente	Público	Rural
AC 153 GO 171+400 S 1	BR-153	SUL	171	400	CAMPINORTE	GO	Crescente	Público	Rural
AC 153 GO 171+605 S 1	BR-153	SUL	171	605	CAMPINORTE	GO	Crescente	Comercial	Rural
AC 153 GO 171+655 N 1	BR-153	NORTE	171	655	CAMPINORTE	GO	Decrescente	Comercial	Rural
AC 153 GO 171+660 S 1	BR-153	SUL	171	660	CAMPINORTE	GO	Crescente	Comercial	Rural
AC 153 GO 171+695 N 1	BR-153	NORTE	171	695	CAMPINORTE	GO	Decrescente	Comercial	Rural
AC 153 GO 171+900 N 1	BR-153	NORTE	171	900	CAMPINORTE	GO	Decrescente	Comercial	Rural
AC 153 GO 171+960 N 1	BR-153	NORTE	171	960	CAMPINORTE	GO	Decrescente	Comercial	Rural
AC 153 GO 172+050 S 1	BR-153	SUL	172	050	CAMPINORTE	GO	Crescente	Público	Rural
AC 153 GO 172+100 S 1	BR-153	SUL	172	100	CAMPINORTE	GO	Crescente	Público	Rural



ecoVIAS DO ARAGUAIA
CAMPINORTE
ecorod GO

AC 153 GO 172+200 S 1	BR-153	SUL	172	200	CAMPINORTE	GO	Crescente	Público	Rural
AC 153 GO 172+500 S 1	BR-153	SUL	172	500	CAMPINORTE	GO	Crescente	Público	Rural
AC 153 GO 172+820 N 1	BR-153	NORTE	172	820	CAMPINORTE	GO	Decrescente	Público	Rural
AC 153 GO 172+865 S 1	BR-153	SUL	172	865	CAMPINORTE	GO	Crescente	Público	Urbana
AC 153 GO 172+880 N 1	BR-153	NORTE	172	880	CAMPINORTE	GO	Decrescente	Público	Rural
AC 153 GO 173+455 N 1	BR-153	NORTE	173	455	CAMPINORTE	GO	Decrescente	Industrial	Urbana
AC 153 GO 173+650 S 1	BR-153	SUL	173	650	CAMPINORTE	GO	Crescente	Público	Urbana
AC 153 GO 173+670 N 1	BR-153	NORTE	173	670	CAMPINORTE	GO	Decrescente	Público	Urbana
AC 153 GO 173+685 N 1	BR-153	NORTE	173	685	CAMPINORTE	GO	Decrescente	Comercial	Urbana
AC 153 GO 173+990 S 1	BR-153	SUL	173	990	CAMPINORTE	GO	Crescente	Comercial	Urbana
AC 153 GO 174+040 N 1	BR-153	NORTE	174	040	CAMPINORTE	GO	Decrescente	Público	Urbana
AC 153 GO 174+110 S 1	BR-153	SUL	174	110	CAMPINORTE	GO	Crescente	Comercial	Urbana
AC 153 GO 174+255 S 1	BR-153	SUL	174	255	CAMPINORTE	GO	Crescente	Comercial	Urbana
AC 153 GO 174+275 S 1	BR-153	SUL	174	275	CAMPINORTE	GO	Crescente	Comercial	Urbana
AC 153 GO 174+285 S 1	BR-153	SUL	174	285	CAMPINORTE	GO	Crescente	Comercial	Urbana
AC 153 GO 174+300 N 1	BR-153	NORTE	174	300	CAMPINORTE	GO	Decrescente	Público	Urbana



ecoVIAS DO ARAGUAIA
CAMPINORTE
ecorod GO

AC 153 GO 174+600 S 1	BR-153	SUL	174	600	CAMPINORTE	GO	Crescente	Público	Urbana
AC 153 GO 174+680 N 1	BR-153	NORTE	174	680	CAMPINORTE	GO	Decrescente	Público	Urbana
AC 153 GO 174+850 N 1	BR-153	NORTE	174	850	CAMPINORTE	GO	Decrescente	Público	Urbana
AC 153 GO 174+850 S 1	BR-153	SUL	174	850	CAMPINORTE	GO	Crescente	Público	Urbana
AC 153 GO 175+020 S 1	BR-153	SUL	175	020	CAMPINORTE	GO	Crescente	Comercial	Urbana
AC 153 GO 175+120 N 1	BR-153	NORTE	175	120	CAMPINORTE	GO	Decrescente	Público	Urbana
AC 153 GO 175+150 S 1	BR-153	SUL	175	150	CAMPINORTE	GO	Crescente	Público	Urbana
AC 153 GO 175+195 N 1	BR-153	NORTE	175	195	CAMPINORTE	GO	Decrescente	Público	Urbana
AC 153 GO 175+350 S 1	BR-153	SUL	175	350	CAMPINORTE	GO	Crescente	Público	Urbana
AC 153 GO 175+370 N 1	BR-153	NORTE	175	370	CAMPINORTE	GO	Decrescente	Público	Urbana
AC 153 GO 175+455 S 1	BR-153	SUL	175	455	CAMPINORTE	GO	Crescente	Público	Urbana
AC 153 GO 175+480 S 1	BR-153	SUL	175	480	CAMPINORTE	GO	Crescente	Público	Urbana
AC 153 GO 175+505 S 1	BR-153	SUL	175	505	CAMPINORTE	GO	Crescente	Público	Urbana
AC 153 GO 175+520 S 1	BR-153	SUL	175	520	CAMPINORTE	GO	Crescente	Público	Urbana
AC 153 GO 175+525 N 1	BR-153	NORTE	175	525	CAMPINORTE	GO	Decrescente	Público	Urbana
AC 153 GO 175+650 N 1	BR-153	NORTE	175	650	CAMPINORTE	GO	Decrescente	Público	Urbana



ecoVIAS DO ARAGUAIA
ecorod GO

AC 153 GO 175+685 S 1	BR-153	SUL	175	685	CAMPINORTE	GO	Crescente	Público	Urbana
AC 153 GO 175+850 N 1	BR-153	NORTE	175	850	CAMPINORTE	GO	Decrescente	Público	Urbana
AC 153 GO 176+070 S 1	BR-153	SUL	176	070	CAMPINORTE	GO	Crescente	Público	Urbana
AC 153 GO 176+090 S 1	BR-153	SUL	176	090	CAMPINORTE	GO	Crescente	Público	Urbana
AC 153 GO 176+120 S 1	BR-153	SUL	176	120	CAMPINORTE	GO	Crescente	Público	Urbana
AC 153 GO 176+595 S 1	BR-153	SUL	176	595	CAMPINORTE	GO	Crescente	Público	Urbana
AC 153 GO 176+780 N 1	BR-153	NORTE	176	780	CAMPINORTE	GO	Decrescente	Público	Urbana
AC 153 GO 177+020 S 1	BR-153	SUL	177	020	CAMPINORTE	GO	Crescente	Público	Urbana
AC 153 GO 177+370 N 1	BR-153	NORTE	177	370	CAMPINORTE	GO	Decrescente	Público	Urbana
AC 153 GO 177+500 N 1	BR-153	NORTE	177	500	CAMPINORTE	GO	Decrescente	Público	Urbana
AC 153 GO 177+500 S 1	BR-153	SUL	177	500	CAMPINORTE	GO	Crescente	Público	Urbana
AC 153 GO 177+595 N 1	BR-153	NORTE	177	595	CAMPINORTE	GO	Decrescente	Público	Urbana
AC 153 GO 177+605 S 1	BR-153	SUL	177	605	CAMPINORTE	GO	Crescente	Público	Urbana
AC 153 GO 177+615 N 1	BR-153	NORTE	177	615	CAMPINORTE	GO	Decrescente	Público	Urbana
AC 153 GO 177+655 S 1	BR-153	SUL	177	655	CAMPINORTE	GO	Crescente	Público	Urbana
AC 153 GO 177+670 S 1	BR-153	SUL	177	670	CAMPINORTE	GO	Crescente	Público	Urbana



ecoVIAS DO ARAGUAIA
ecorod GO

AC 153 GO 177+675 N 1	BR-153	NORTE	177	675	CAMPINORTE	GO	Decrescente	Público	Urbana
AC 153 GO 177+735 S 1	BR-153	SUL	177	735	CAMPINORTE	GO	Crescente	Público	Urbana
AC 153 GO 177+745 N 1	BR-153	NORTE	177	745	CAMPINORTE	GO	Decrescente	Público	Urbana
AC 153 GO 177+795 N 1	BR-153	NORTE	177	795	CAMPINORTE	GO	Decrescente	Público	Urbana
AC 153 GO 178+010 S 1	BR-153	SUL	178	010	CAMPINORTE	GO	Crescente	Comercial	Urbana
AC 153 GO 178+125 N 1	BR-153	NORTE	178	125	CAMPINORTE	GO	Decrescente	Público	Urbana
AC 153 GO 178+195 S 1	BR-153	SUL	178	195	CAMPINORTE	GO	Crescente	Comercial	Urbana
AC 153 GO 178+245 S 1	BR-153	SUL	178	245	CAMPINORTE	GO	Crescente	Comercial	Urbana
AC 153 GO 178+525 N 1	BR-153	NORTE	178	525	CAMPINORTE	GO	Decrescente	Público	Urbana
AC 153 GO 178+670 N 1	BR-153	NORTE	178	670	CAMPINORTE	GO	Decrescente	Público	Urbana
AC 153 GO 179+740 N 1	BR-153	NORTE	179	740	CAMPINORTE	GO	Decrescente	Residencial	Rural
AC 153 GO 181+000 S 1	BR-153	SUL	181	000	CAMPINORTE	GO	Crescente	Público	Rural
AC 153 GO 181+215 N 1	BR-153	NORTE	181	215	CAMPINORTE	GO	Decrescente	Residencial	Rural
AC 153 GO 181+225 N 1	BR-153	NORTE	181	225	CAMPINORTE	GO	Decrescente	Residencial	Rural
AC 153 GO 181+975 S 1	BR-153	SUL	181	975	CAMPINORTE	GO	Crescente	Lavoura	Rural
AC 153 GO 182+260 N 1	BR-153	NORTE	182	260	CAMPINORTE	GO	Decrescente	Lavoura	Rural



AC 153 GO 183+039 S 1	BR-153	SUL	183	039	URUAÇU	GO	Crescente	Residencial	Rural
AC 153 GO 183+050 N 1	BR-153	NORTE	183	050	URUAÇU	GO	Decrescente	Público	Rural
AC 153 GO 184+480 S 1	BR-153	SUL	184	480	URUAÇU	GO	Crescente	Público	Rural
AC 153 GO 185+215 S 1	BR-153	SUL	185	215	URUAÇU	GO	Crescente	Público	Rural
AC 153 GO 185+280 S 1	BR-153	SUL	185	280	URUAÇU	GO	Crescente	Público	Rural
AC 153 GO 185+320 N 1	BR-153	NORTE	185	320	URUAÇU	GO	Decrescente	Lavoura	Rural
AC 153 GO 185+325 N 1	BR-153	NORTE	185	325	URUAÇU	GO	Decrescente	Residencial	Rural
AC 153 GO 185+350 N 1	BR-153	NORTE	185	350	URUAÇU	GO	Decrescente	Residencial	Rural
AC 153 GO 185+395 N 1	BR-153	NORTE	185	395	URUAÇU	GO	Decrescente	Público	Rural
AC 153 GO 186+160 N 1	BR-153	NORTE	186	160	URUAÇU	GO	Decrescente	Público	Rural
AC 153 GO 187+131 S 1	BR-153	SUL	187	131	URUAÇU	GO	Crescente	Residencial	Rural
AC 153 GO 187+240 N 1	BR-153	NORTE	187	240	URUAÇU	GO	Decrescente	Público	Rural
AC 153 GO 187+615 N 1	BR-153	NORTE	187	615	URUAÇU	GO	Decrescente	Lavoura	Rural
AC 153 GO 187+675 N 1	BR-153	NORTE	187	675	URUAÇU	GO	Decrescente	Público	Rural
AC 153 GO 187+950 S 1	BR-153	SUL	187	950	URUAÇU	GO	Crescente	Comercial	Rural
AC 153 GO 188+265 S 1	BR-153	SUL	188	265	URUAÇU	GO	Crescente	Comercial	Rural



ecovias DO ARAGUAIA

ecorod GO

AC 153 GO 188+285 N 1	BR-153	NORTE	188	285	URUAÇU	GO	Decrescente	Comercial	Rural
AC 153 GO 188+295 S 1	BR-153	SUL	188	295	URUAÇU	GO	Crescente	Comercial	Rural
AC 153 GO 188+310 N 1	BR-153	NORTE	188	310	URUAÇU	GO	Decrescente	Comercial	Rural
AC 153 GO 188+415 N 1	BR-153	NORTE	188	415	URUAÇU	GO	Decrescente	Comercial	Rural
AC 153 GO 188+730 N 1	BR-153	NORTE	188	730	URUAÇU	GO	Decrescente	Público	Rural
AC 153 GO 189+240 S 1	BR-153	SUL	189	240	URUAÇU	GO	Crescente	Público	Rural
AC 153 GO 189+400 S 1	BR-153	SUL	189	400	URUAÇU	GO	Crescente	Comercial	Rural
AC 153 GO 189+440 S 1	BR-153	SUL	189	440	URUAÇU	GO	Crescente	Público	Rural
AC 153 GO 189+490 N 1	BR-153	NORTE	189	490	URUAÇU	GO	Decrescente	Público	Rural
AC 153 GO 189+759 N 1	BR-153	NORTE	189	759	URUAÇU	GO	Decrescente	Público	Rural
AC 153 GO 190+050 N 1	BR-153	NORTE	190	050	URUAÇU	GO	Decrescente	Público	Rural
AC 153 GO 190+177 S 1	BR-153	SUL	190	177	URUAÇU	GO	Crescente	Comercial	Rural
AC 153 GO 190+251 N 1	BR-153	NORTE	190	251	URUAÇU	GO	Decrescente	Comercial	Rural
AC 153 GO 190+640 S 1	BR-153	SUL	190	640	URUAÇU	GO	Crescente	Lavoura	Rural
AC 153 GO 191+297 N 1	BR-153	NORTE	191	297	URUAÇU	GO	Decrescente	Público	Rural
AC 153 GO 191+485 S 1	BR-153	SUL	191	485	URUAÇU	GO	Crescente	Público	Rural



AC 153 GO 191+570 S 1	BR-153	SUL	191	570	URUAÇU	GO	Crescente	Público	Rural
AC 153 GO 191+625 N 1	BR-153	NORTE	191	625	URUAÇU	GO	Decrescente	Público	Rural
AC 153 GO 191+940 S 1	BR-153	SUL	191	940	URUAÇU	GO	Crescente	Público	Rural
AC 153 GO 191+995 S 1	BR-153	SUL	191	995	URUAÇU	GO	Crescente	Público	Rural
AC 153 GO 192+060 S 1	BR-153	SUL	192	060	URUAÇU	GO	Crescente	Público	Rural
AC 153 GO 192+090 S 1	BR-153	SUL	192	090	URUAÇU	GO	Crescente	Público	Rural
AC 153 GO 192+120 N 1	BR-153	NORTE	192	120	URUAÇU	GO	Decrescente	Público	Rural
AC 153 GO 192+535 N 1	BR-153	NORTE	192	535	URUAÇU	GO	Decrescente	Público	Rural
AC 153 GO 192+605 N 1	BR-153	NORTE	192	605	ANÁPOLIS	GO	Decrescente	Público	Rural
AC 153 GO 192+745 S 1	BR-153	SUL	192	745	URUAÇU	GO	Crescente	Público	Rural
AC 153 GO 193+010 N 1	BR-153	NORTE	193	010	URUAÇU	GO	Decrescente	Público	Rural
AC 153 GO 193+260 N 1	BR-153	NORTE	193	260	URUAÇU	GO	Decrescente	Público	Rural
AC 153 GO 193+380 S 1	BR-153	SUL	193	380	URUAÇU	GO	Crescente	Comercial	Rural
AC 153 GO 193+405 N 1	BR-153	NORTE	193	405	URUAÇU	GO	Decrescente	Público	Rural
AC 153 GO 193+420 S 1	BR-153	SUL	193	420	URUAÇU	GO	Crescente	Comercial	Rural
AC 153 GO 193+425 N 1	BR-153	NORTE	193	425	URUAÇU	GO	Decrescente	Público	Rural



AC 153 GO 193+500 S 1	BR-153	SUL	193	500	URUAÇU	GO	Crescente	Comercial	Rural
AC 153 GO 193+518 N 1	BR-153	NORTE	193	518	URUAÇU	GO	Decrescente	Público	Rural
AC 153 GO 193+525 S 1	BR-153	SUL	193	525	URUAÇU	GO	Crescente	Comercial	Rural
AC 153 GO 193+540 N 1	BR-153	NORTE	193	540	URUAÇU	GO	Decrescente	Público	Rural
AC 153 GO 193+973 N 1	BR-153	NORTE	193	973	URUAÇU	GO	Decrescente	Público	Rural
AC 153 GO 194+081 N 1	BR-153	NORTE	194	081	URUAÇU	GO	Decrescente	Público	Rural
AC 153 GO 194+750 S 1	BR-153	SUL	194	750	URUAÇU	GO	Crescente	Público	Rural
AC 153 GO 195+125 N 1	BR-153	NORTE	195	125	URUAÇU	GO	Decrescente	Público	Rural
AC 153 GO 195+651 N 1	BR-153	NORTE	195	651	URUAÇU	GO	Decrescente	Público	Rural
AC 153 GO 195+900 N 1	BR-153	NORTE	195	900	URUAÇU	GO	Decrescente	Industrial	Rural
AC 153 GO 195+995 N 1	BR-153	NORTE	195	995	URUAÇU	GO	Decrescente	Industrial	Rural
AC 153 GO 196+013 N 1	BR-153	NORTE	196	013	URUAÇU	GO	Decrescente	Público	Rural
AC 153 GO 196+016 S 1	BR-153	SUL	196	016	URUAÇU	GO	Crescente	Público	Rural
AC 153 GO 196+160 S 1	BR-153	SUL	196	160	URUAÇU	GO	Crescente	Público	Rural
AC 153 GO 196+180 N 1	BR-153	NORTE	196	180	URUAÇU	GO	Decrescente	Público	Rural
AC 153 GO 196+205 N 1	BR-153	NORTE	196	205	URUAÇU	GO	Decrescente	Público	Rural



ecoVIAS DO ARAGUAIA
ecorod GO

AC 153 GO 196+225 N 1	BR-153	NORTE	196	225	URUAÇU	GO	Decrescente	Público	Rural
AC 153 GO 196+579 S 1	BR-153	SUL	196	579	URUAÇU	GO	Crescente	Público	Rural
AC 153 GO 196+628 S 1	BR-153	SUL	196	628	URUAÇU	GO	Crescente	Público	Rural
AC 153 GO 197+850 N 1	BR-153	NORTE	197	850	URUAÇU	GO	Decrescente	Público	Urbana
AC 153 GO 197+317 S 1	BR-153	SUL	197	317	URUAÇU	GO	Crescente	Público	Rural
AC 153 GO 197+356 N 1	BR-153	NORTE	197	356	URUAÇU	GO	Decrescente	Público	Rural
AC 153 GO 197+600 N 1	BR-153	NORTE	197	600	URUAÇU	GO	Decrescente	Público	Rural
AC 153 GO 197+635 N 1	BR-153	NORTE	197	635	URUAÇU	GO	Decrescente	Público	Urbana
AC 153 GO 197+700 N 1	BR-153	NORTE	197	700	URUAÇU	GO	Decrescente	Público	Urbana
AC 153 GO 197+855 N 1	BR-153	NORTE	197	855	URUAÇU	GO	Decrescente	Público	Urbana
AC 153 GO 197+885 S 1	BR-153	SUL	197	885	URUAÇU	GO	Crescente	Público	Urbana
AC 153 GO 197+955 N 1	BR-153	NORTE	197	955	URUAÇU	GO	Decrescente	Público	Urbana
AC 153 GO 198+129 S 1	BR-153	SUL	198	129	URUAÇU	GO	Crescente	Público	Rural
AC 153 GO 198+149 N 1	BR-153	NORTE	198	149	URUAÇU	GO	Decrescente	Industrial	Rural
AC 153 GO 198+320 N 1	BR-153	NORTE	198	320	URUAÇU	GO	Decrescente	Público	Urbana
AC 153 GO 198+355 S 1	BR-153	SUL	198	355	URUAÇU	GO	Crescente	Público	Urbana



ecoVIAS DO ARAGUAIA
ecorod GO

AC 153 GO 198+405 N 1	BR-153	NORTE	198	405	URUAÇU	GO	Decrescente	Público	Urbana
AC 153 GO 198+600 N 1	BR-153	NORTE	198	600	URUAÇU	GO	Decrescente	Público	Urbana
AC 153 GO 198+845 N 1	BR-153	NORTE	198	845	URUAÇU	GO	Decrescente	Público	Urbana
AC 153 GO 198+890 N 1	BR-153	NORTE	198	890	URUAÇU	GO	Decrescente	Público	Urbana
AC 153 GO 198+895 N 1	BR-153	NORTE	198	895	URUAÇU	GO	Decrescente	Público	Urbana
AC 153 GO 199+010 N 1	BR-153	NORTE	199	010	URUAÇU	GO	Decrescente	Público	Urbana
AC 153 GO 199+245 N 1	BR-153	NORTE	199	245	URUAÇU	GO	Decrescente	Público	Urbana
AC 153 GO 199+275 S 1	BR-153	SUL	199	275	URUAÇU	GO	Crescente	Público	Urbana
AC 153 GO 199+435 N 1	BR-153	NORTE	199	435	URUAÇU	GO	Decrescente	Público	Urbana
AC 153 GO 199+455 S 1	BR-153	SUL	199	455	URUAÇU	GO	Crescente	Público	Urbana
AC 153 GO 199+470 N 1	BR-153	NORTE	199	470	URUAÇU	GO	Decrescente	Público	Urbana
AC 153 GO 199+505 S 1	BR-153	SUL	199	505	URUAÇU	GO	Crescente	Comercial	Urbana
AC 153 GO 199+535 S 1	BR-153	SUL	199	535	URUAÇU	GO	Crescente	Público	Urbana
AC 153 GO 199+540 N 1	BR-153	NORTE	199	540	URUAÇU	GO	Decrescente	Público	Urbana
AC 153 GO 199+600 N 1	BR-153	NORTE	199	600	URUAÇU	GO	Decrescente	Público	Urbana
AC 153 GO 199+605 S 1	BR-153	SUL	199	605	URUAÇU	GO	Crescente	Público	Urbana



AC 153 GO 199+610 S 1	BR-153	SUL	199	610	URUAÇU	GO	Crescente	Público	Urbana
AC 153 GO 199+740 S 1	BR-153	SUL	199	740	URUAÇU	GO	Crescente	Público	Urbana
AC 153 GO 200+065 S 1	BR-153	SUL	200	065	URUAÇU	GO	Crescente	Público	Urbana
AC 153 GO 200+085 N 1	BR-153	NORTE	200	085	URUAÇU	GO	Decrescente	Público	Urbana
AC 153 GO 200+100 S 1	BR-153	SUL	200	100	URUAÇU	GO	Crescente	Público	Urbana
AC 153 GO 200+152 N 1	BR-153	NORTE	200	152	URUAÇU	GO	Decrescente	Público	Urbana
AC 153 GO 200+160 S 1	BR-153	SUL	200	160	URUAÇU	GO	Crescente	Público	Urbana
AC 153 GO 200+178 N 1	BR-153	NORTE	200	178	URUAÇU	GO	Decrescente	Público	Urbana
AC 153 GO 200+210 S 1	BR-153	SUL	200	210	URUAÇU	GO	Crescente	Público	Urbana
AC 153 GO 200+225 S 1	BR-153	SUL	200	225	URUAÇU	GO	Crescente	Público	Urbana
AC 153 GO 200+240 S 1	BR-153	SUL	200	240	URUAÇU	GO	Crescente	Público	Urbana
AC 153 GO 200+365 N 1	BR-153	NORTE	200	365	URUAÇU	GO	Decrescente	Público	Urbana
AC 153 GO 200+495 N 1	BR-153	NORTE	200	495	URUAÇU	GO	Decrescente	Público	Urbana
AC 153 GO 200+580 N 1	BR-153	NORTE	200	580	URUAÇU	GO	Decrescente	Público	Urbana
AC 153 GO 200+615 N 1	BR-153	NORTE	200	615	URUAÇU	GO	Decrescente	Público	Urbana
AC 153 GO 200+730 N 1	BR-153	NORTE	200	730	URUAÇU	GO	Decrescente	Público	Urbana



AC 153 GO 200+730 S 1	BR-153	SUL	200	730	URUAÇU	GO	Crescente	Comercial	Urbana
AC 153 GO 201+020 N 1	BR-153	NORTE	201	020	URUAÇU	GO	Decrescente	Público	Urbana
AC 153 GO 201+020 N 2	BR-153	NORTE	201	020	URUAÇU	GO	Decrescente	Público	Urbana
AC 153 GO 201+060 N 1	BR-153	NORTE	201	060	URUAÇU	GO	Decrescente	Público	Urbana
AC 153 GO 201+105 N 1	BR-153	NORTE	201	105	URUAÇU	GO	Decrescente	Comercial	Urbana
AC 153 GO 201+795 N 1	BR-153	NORTE	201	795	URUAÇU	GO	Decrescente	Público	Urbana
AC 153 GO 202+834 S 1	BR-153	SUL	202	834	URUAÇU	GO	Crescente	Público	Urbana
AC 153 GO 202+900 S 1	BR-153	SUL	202	900	URUAÇU	GO	Crescente	Público	Urbana
AC 153 GO 203+130 S 1	BR-153	SUL	203	130	URUAÇU	GO	Crescente	Comercial	Urbana
AC 153 GO 203+203 S 1	BR-153	SUL	203	203	URUAÇU	GO	Crescente	Público	Urbana
AC 153 GO 203+290 S 1	BR-153	SUL	203	290	URUAÇU	GO	Crescente	Público	Rural
AC 153 GO 203+304 S 1	BR-153	SUL	203	304	URUAÇU	GO	Crescente	Público	Urbana
AC 153 GO 203+429 S 1	BR-153	SUL	203	429	URUAÇU	GO	Crescente	Público	Urbana
AC 153 GO 203+454 S 1	BR-153	SUL	203	454	URUAÇU	GO	Crescente	Público	Urbana
AC 153 GO 203+460 N 1	BR-153	NORTE	203	460	URUAÇU	GO	Decrescente	Público	Rural
AC 153 GO 203+467 S 1	BR-153	SUL	203	467	URUAÇU	GO	Crescente	Público	Urbana



ecovias DO ARAGUAIA

ecorod GO

AC 153 GO 203+488 S 1	BR-153	SUL	203	488	URUAÇU	GO	Crescente	Público	Urbana
AC 153 GO 203+543 N 1	BR-153	NORTE	203	543	URUAÇU	GO	Decrescente	Comercial	Urbana
AC 153 GO 203+555 S 1	BR-153	SUL	203	555	URUAÇU	GO	Crescente	Comercial	Urbana
AC 153 GO 203+586 S 1	BR-153	SUL	203	586	URUAÇU	GO	Crescente	Comercial	Urbana
AC 153 GO 203+621 S 1	BR-153	SUL	203	621	URUAÇU	GO	Crescente	Comercial	Urbana
AC 153 GO 203+635 S 1	BR-153	SUL	203	635	URUAÇU	GO	Crescente	Público	Rural
AC 153 GO 203+647 N 1	BR-153	NORTE	203	647	URUAÇU	GO	Decrescente	Comercial	Urbana
AC 153 GO 203+666 S 1	BR-153	SUL	203	666	URUAÇU	GO	Crescente	Comercial	Urbana
AC 153 GO 203+688 N 1	BR-153	NORTE	203	688	URUAÇU	GO	Decrescente	Comercial	Urbana
AC 153 GO 203+712 S 1	BR-153	SUL	203	712	URUAÇU	GO	Crescente	Comercial	Urbana
AC 153 GO 203+736 S 1	BR-153	SUL	203	736	URUAÇU	GO	Crescente	Comercial	Urbana
AC 153 GO 203+746 N 1	BR-153	NORTE	203	746	URUAÇU	GO	Decrescente	Comercial	Urbana
AC 153 GO 203+776 N 1	BR-153	NORTE	203	776	URUAÇU	GO	Decrescente	Comercial	Urbana
AC 153 GO 203+813 S 1	BR-153	SUL	203	813	URUAÇU	GO	Crescente	Comercial	Urbana
AC 153 GO 203+925 N 1	BR-153	NORTE	203	925	URUAÇU	GO	Decrescente	Residencial	Rural
AC 153 GO 203+993 S 1	BR-153	SUL	203	993	URUAÇU	GO	Crescente	Público	Urbana



AC 153 GO 204+040 N 1	BR-153	NORTE	204	040	URUAÇU	GO	Decrescente	Lavoura	Rural
AC 153 GO 204+102 N 1	BR-153	NORTE	204	102	URUAÇU	GO	Decrescente	Público	Urbana
AC 153 GO 204+181 N 1	BR-153	NORTE	204	181	URUAÇU	GO	Decrescente	Público	Urbana
AC 153 GO 204+216 N 1	BR-153	NORTE	204	216	URUAÇU	GO	Decrescente	Público	Urbana
AC 153 GO 204+241 S 1	BR-153	SUL	204	241	URUAÇU	GO	Crescente	Público	Urbana
AC 153 GO 204+620 N 1	BR-153	NORTE	204	620	URUAÇU	GO	Decrescente	Residencial	Rural
AC 153 GO 204+800 S 1	BR-153	SUL	204	800	URUAÇU	GO	Crescente	Público	Rural
AC 153 GO 204+830 N 1	BR-153	NORTE	204	830	URUAÇU	GO	Decrescente	Residencial	Rural
AC 153 GO 205+025 N 1	BR-153	NORTE	205	025	URUAÇU	GO	Decrescente	Público	Rural
AC 153 GO 205+920 N 1	BR-153	NORTE	205	920	URUAÇU	GO	Decrescente	Público	Rural
AC 153 GO 205+950 S 1	BR-153	SUL	205	950	URUAÇU	GO	Crescente	Industrial	Rural
AC 153 GO 206+800 S 1	BR-153	SUL	206	800	URUAÇU	GO	Crescente	Público	Rural
AC 153 GO 207+270 N 1	BR-153	NORTE	207	270	URUAÇU	GO	Decrescente	Residencial	Rural
AC 153 GO 207+270 S 1	BR-153	SUL	207	270	URUAÇU	GO	Crescente	Residencial	Rural
AC 153 GO 207+525 S 1	BR-153	SUL	207	525	URUAÇU	GO	Crescente	Residencial	Rural
AC 153 GO 207+545 N 1	BR-153	NORTE	207	545	URUAÇU	GO	Decrescente	Residencial	Rural



AC 153 GO 208+560 N 1	BR-153	NORTE	208	560	URUAÇU	GO	Decrescente	Residencial	Rural
AC 153 GO 208+585 S 1	BR-153	SUL	208	585	URUAÇU	GO	Crescente	Residencial	Rural
AC 153 GO 208+755 S 1	BR-153	SUL	208	755	URUAÇU	GO	Crescente	Público	Rural
AC 153 GO 208+800 S 1	BR-153	SUL	208	800	URUAÇU	GO	Crescente	Comercial	Rural
AC 153 GO 208+820 N 1	BR-153	NORTE	208	820	URUAÇU	GO	Decrescente	Residencial	Rural
AC 153 GO 208+830 S 1	BR-153	SUL	208	830	URUAÇU	GO	Crescente	Comercial	Rural
AC 153 GO 209+415 N 1	BR-153	NORTE	209	415	URUAÇU	GO	Decrescente	Público	Rural
AC 153 GO 209+505 N 1	BR-153	NORTE	209	505	URUAÇU	GO	Decrescente	Público	Rural
AC 153 GO 209+745 N 1	BR-153	NORTE	209	745	URUAÇU	GO	Decrescente	Público	Rural
AC 153 GO 210+360 S 1	BR-153	SUL	210	360	URUAÇU	GO	Crescente	Residencial	Rural
AC 153 GO 210+365 N 1	BR-153	NORTE	210	365	URUAÇU	GO	Decrescente	Público	Rural
AC 153 GO 210+495 S 1	BR-153	SUL	210	495	URUAÇU	GO	Crescente	Residencial	Rural
AC 153 GO 210+495 S 2	BR-153	SUL	210	495	URUAÇU	GO	Crescente	Residencial	Rural
AC 153 GO 210+545 S 1	BR-153	SUL	210	545	URUAÇU	GO	Crescente	Público	Rural
AC 153 GO 210+550 N 1	BR-153	NORTE	210	550	URUAÇU	GO	Decrescente	Público	Rural
AC 153 GO 210+660 N 1	BR-153	NORTE	210	660	URUAÇU	GO	Decrescente	Residencial	Rural



ecovias DO ARAGUAIA

ecorod GO

AC 153 GO 210+710 N 1	BR-153	NORTE	210	710	URUAÇU	GO	Decrescente	Residencial	Rural
AC 153 GO 210+785 N 1	BR-153	NORTE	210	785	URUAÇU	GO	Decrescente	Residencial	Rural
AC 153 GO 210+800 N 1	BR-153	NORTE	210	800	URUAÇU	GO	Decrescente	Residencial	Rural
AC 153 GO 210+825 N 1	BR-153	NORTE	210	825	URUAÇU	GO	Decrescente	Residencial	Rural
AC 153 GO 210+910 S 1	BR-153	SUL	210	910	URUAÇU	GO	Crescente	Comercial	Rural
AC 153 GO 210+945 N 1	BR-153	NORTE	210	945	URUAÇU	GO	Decrescente	Residencial	Rural
AC 153 GO 211+150 S 1	BR-153	SUL	211	150	URUAÇU	GO	Crescente	Público	Rural
AC 153 GO 211+225 N 1	BR-153	NORTE	211	225	URUAÇU	GO	Decrescente	Residencial	Rural
AC 153 GO 211+280 N 1	BR-153	NORTE	211	280	URUAÇU	GO	Decrescente	Residencial	Rural
AC 153 GO 211+790 C 1	BR-153	CANTEIRO CENTRAL	211	790	URUAÇU	GO	Crescente	Público	Rural
AC 153 GO 211+810 C 1	BR-153	CANTEIRO CENTRAL	211	810	URUAÇU	GO	Crescente	Público	Rural
AC 153 GO 211+830 N 1	BR-153	NORTE	211	830	URUAÇU	GO	Decrescente	Público	Rural
AC 153 GO 211+915 C 1	BR-153	CANTEIRO CENTRAL	211	915	URUAÇU	GO	Crescente	Público	Rural
AC 153 GO 211+925 N 1	BR-153	NORTE	211	925	URUAÇU	GO	Decrescente	Público	Rural
AC 153 GO 211+940 C 1	BR-153	CANTEIRO CENTRAL	211	940	URUAÇU	GO	Crescente	Público	Rural
AC 153 GO 211+940 N 1	BR-153	NORTE	211	940	URUAÇU	GO	Decrescente	Público	Rural



ecovias DO ARAGUAIA

ecorod GO

AC 153 GO 211+945 N 1	BR-153	NORTE	211	945	URUAÇU	GO	Decrescente	Público	Rural
AC 153 GO 211+945 S 1	BR-153	SUL	211	945	URUAÇU	GO	Crescente	Público	Rural
AC 153 GO 212+060 N 1	BR-153	NORTE	212	060	URUAÇU	GO	Decrescente	Público	Rural
AC 153 GO 212+140 N 1	BR-153	NORTE	212	140	URUAÇU	GO	Decrescente	Comercial	Rural
AC 153 GO 212+160 S 1	BR-153	SUL	212	160	URUAÇU	GO	Crescente	Público	Rural
AC 153 GO 212+195 N 1	BR-153	NORTE	212	195	URUAÇU	GO	Decrescente	Comercial	Rural
AC 153 GO 212+205 S 1	BR-153	SUL	212	205	URUAÇU	GO	Crescente	Público	Rural
AC 153 GO 212+545 S 1	BR-153	SUL	212	545	URUAÇU	GO	Crescente	Público	Rural
AC 153 GO 213+036 N 1	BR-153	NORTE	213	036	URUAÇU	GO	Decrescente	Lavoura	Rural
AC 153 GO 213+050 S 1	BR-153	SUL	213	050	URUAÇU	GO	Crescente	Público	Rural
AC 153 GO 213+502 S 1	BR-153	SUL	213	502	URUAÇU	GO	Crescente	Residencial	Rural
AC 153 GO 214+213 N 1	BR-153	NORTE	214	213	URUAÇU	GO	Decrescente	Lavoura	Rural
AC 153 GO 214+680 S 1	BR-153	SUL	214	680	URUAÇU	GO	Crescente	Lavoura	Rural
AC 153 GO 214+979 S 1	BR-153	SUL	214	979	URUAÇU	GO	Crescente	Público	Rural
AC 153 GO 216+238 N 1	BR-153	NORTE	216	238	URUAÇU	GO	Decrescente	Público	Rural
AC 153 GO 217+882 N 1	BR-153	NORTE	217	882	URUAÇU	GO	Decrescente	Público	Rural



ecovias DO ARAGUAIA

ecorod GO

AC 153 GO 217+920 S 1	BR-153	SUL	217	920	URUAÇU	GO	Crescente	Público	Rural
AC 153 GO 217+944 S 1	BR-153	SUL	217	944	URUAÇU	GO	Crescente	Público	Rural
AC 153 GO 219+607 S 1	BR-153	SUL	219	607	URUAÇU	GO	Crescente	Público	Rural
AC 153 GO 219+615 N 1	BR-153	NORTE	219	615	URUAÇU	GO	Decrescente	Público	Rural
AC 153 GO 221+031 S 1	BR-153	SUL	221	031	URUAÇU	GO	Crescente	Público	Rural
AC 153 GO 221+034 N 1	BR-153	NORTE	221	034	URUAÇU	GO	Decrescente	Público	Rural
AC 153 GO 221+240 S 1	BR-153	SUL	221	240	URUAÇU	GO	Crescente	Público	Rural
AC 153 GO 221+253 N 1	BR-153	NORTE	221	253	URUAÇU	GO	Decrescente	Público	Rural
AC 153 GO 221+549 N 1	BR-153	NORTE	221	549	URUAÇU	GO	Decrescente	Público	Rural
AC 153 GO 222+186 S 1	BR-153	SUL	222	186	URUAÇU	GO	Crescente	Residencial	Rural
AC 153 GO 222+279 S 1	BR-153	SUL	222	279	URUAÇU	GO	Crescente	Público	Rural
AC 153 GO 222+335 N 1	BR-153	NORTE	222	335	URUAÇU	GO	Decrescente	Público	Rural
AC 153 GO 222+658 N 1	BR-153	NORTE	222	658	URUAÇU	GO	Decrescente	Público	Rural
AC 153 GO 223+033 N 1	BR-153	NORTE	223	033	URUAÇU	GO	Decrescente	Público	Rural
AC 153 GO 224+524 N 1	BR-153	NORTE	224	524	URUAÇU	GO	Decrescente	Residencial	Rural
AC 153 GO 225+522 N 1	BR-153	NORTE	225	522	HIDROLINA	GO	Decrescente	Residencial	Rural



ecoVIAS DO ARAGUAIA
ecorod GO

AC 153 GO 225+659 S 1	BR-153	SUL	225	659	HIDROLINA	GO	Crescente	Comercial	Rural
AC 153 GO 225+749 S 1	BR-153	SUL	225	749	HIDROLINA	GO	Crescente	Público	Rural
AC 153 GO 226+758 N 1	BR-153	NORTE	226	758	HIDROLINA	GO	Decrescente	Público	Rural
AC 153 GO 227+859 N 1	BR-153	NORTE	227	859	HIDROLINA	GO	Decrescente	Público	Rural
AC 153 GO 227+886 N 1	BR-153	NORTE	227	886	HIDROLINA	GO	Decrescente	Público	Rural
AC 153 GO 227+915 N 1	BR-153	NORTE	227	915	HIDROLINA	GO	Decrescente	Público	Rural
AC 153 GO 228+412 S 1	BR-153	SUL	228	412	HIDROLINA	GO	Crescente	Público	Rural
AC 153 GO 228+437 N 1	BR-153	NORTE	228	437	HIDROLINA	GO	Decrescente	Público	Rural
AC 153 GO 231+092 N 1	BR-153	NORTE	231	092	HIDROLINA	GO	Decrescente	Público	Rural
AC 153 GO 231+198 S 1	BR-153	SUL	231	198	HIDROLINA	GO	Crescente	Público	Rural
AC 153 GO 231+238 N 1	BR-153	NORTE	231	238	HIDROLINA	GO	Decrescente	Residencial	Rural
AC 153 GO 231+273 S 1	BR-153	SUL	231	273	HIDROLINA	GO	Crescente	Público	Rural
AC 153 GO 232+047 N 1	BR-153	NORTE	232	047	HIDROLINA	GO	Decrescente	Residencial	Rural
AC 153 GO 232+218 S 1	BR-153	SUL	232	218	HIDROLINA	GO	Crescente	Público	Rural
AC 153 GO 232+259 S 1	BR-153	SUL	232	259	HIDROLINA	GO	Crescente	Público	Rural
AC 153 GO 232+561 N 1	BR-153	NORTE	232	561	HIDROLINA	GO	Decrescente	Público	Rural



ecovias DO ARAGUAIA
ecorod GO

AC 153 GO 232+863 S 1	BR-153	SUL	232	863	HIDROLINA	GO	Crescente	Público	Rural
AC 153 GO 232+920 S 1	BR-153	SUL	232	920	HIDROLINA	GO	Crescente	Público	Rural
AC 153 GO 232+927 N 1	BR-153	NORTE	232	927	HIDROLINA	GO	Decrescente	Público	Rural
AC 153 GO 233+279 S 1	BR-153	SUL	233	279	HIDROLINA	GO	Crescente	Público	Rural
AC 153 GO 233+310 N 1	BR-153	NORTE	233	310	HIDROLINA	GO	Decrescente	Público	Rural
AC 153 GO 233+471 N 1	BR-153	NORTE	233	471	HIDROLINA	GO	Decrescente	Lavoura	Rural
AC 153 GO 234+703 S 1	BR-153	SUL	234	703	HIDROLINA	GO	Crescente	Público	Rural
AC 153 GO 235+071 S 1	BR-153	SUL	235	071	HIDROLINA	GO	Crescente	Público	Rural
AC 153 GO 235+939 N 1	BR-153	NORTE	235	939	HIDROLINA	GO	Decrescente	Público	Rural
AC 153 GO 236+285 N 1	BR-153	NORTE	236	285	HIDROLINA	GO	Decrescente	Público	Rural
AC 153 GO 236+601 N 1	BR-153	NORTE	236	601	HIDROLINA	GO	Decrescente	Público	Rural
AC 153 GO 236+619 N 1	BR-153	NORTE	236	619	HIDROLINA	GO	Decrescente	Público	Rural
AC 153 GO 236+693 S 1	BR-153	SUL	236	693	HIDROLINA	GO	Crescente	Público	Rural
AC 153 GO 237+359 S 1	BR-153	SUL	237	359	SÃO LUÍZ DO NORTE	GO	Crescente	Residencial	Rural
AC 153 GO 238+855 S 1	BR-153	SUL	238	855	SÃO LUÍZ DO NORTE	GO	Crescente	Público	Rural
AC 153 GO 239+305 S 1	BR-153	SUL	239	305	SÃO LUÍZ DO NORTE	GO	Crescente	Público	Rural



ecoVIAS DO ARAGUAIA

SÃO LUÍZ DO NORTE GO

AC 153 GO 239+329 S 1	BR-153	SUL	239	329	SÃO LUÍZ DO NORTE GO	GO	Crescente	Comercial	Rural
AC 153 GO 239+520 S 1	BR-153	SUL	239	520	SÃO LUÍZ DO NORTE	GO	Crescente	Comercial	Rural
AC 153 GO 239+664 N 1	BR-153	NORTE	239	664	SÃO LUÍZ DO NORTE	GO	Decrescente	Público	Rural
AC 153 GO 239+867 N 1	BR-153	NORTE	239	867	SÃO LUÍZ DO NORTE	GO	Decrescente	Residencial	Rural
AC 153 GO 240+576 S 1	BR-153	SUL	240	576	SÃO LUÍZ DO NORTE	GO	Crescente	Público	Rural
AC 153 GO 240+598 N 1	BR-153	NORTE	240	598	SÃO LUÍZ DO NORTE	GO	Decrescente	Público	Rural
AC 153 GO 241+810 N 1	BR-153	NORTE	241	810	SÃO LUÍZ DO NORTE	GO	Decrescente	Público	Urbana
AC 153 GO 241+971 S 1	BR-153	SUL	241	971	SÃO LUÍZ DO NORTE	GO	Crescente	Comercial	Urbana
AC 153 GO 242+004 S 1	BR-153	SUL	242	004	SÃO LUÍZ DO NORTE	GO	Crescente	Comercial	Urbana
AC 153 GO 242+019 N 1	BR-153	NORTE	242	019	SÃO LUÍZ DO NORTE	GO	Decrescente	Comercial	Urbana
AC 153 GO 242+082 N 1	BR-153	NORTE	242	082	SÃO LUÍZ DO NORTE	GO	Decrescente	Público	Urbana
AC 153 GO 242+098 N 1	BR-153	NORTE	242	098	SÃO LUÍZ DO NORTE	GO	Decrescente	Comercial	Urbana
AC 153 GO 242+101 S 1	BR-153	SUL	242	101	SÃO LUÍZ DO NORTE	GO	Crescente	Comercial	Urbana
AC 153 GO 242+131 S 1	BR-153	SUL	242	131	SÃO LUÍZ DO NORTE	GO	Crescente	Comercial	Urbana
AC 153 GO 242+905 S 1	BR-153	SUL	242	905	SÃO LUÍZ DO NORTE	GO	Crescente	Público	Urbana
AC 153 GO 242+989 N 1	BR-153	NORTE	242	989	SÃO LUÍZ DO NORTE	GO	Decrescente	Residencial	Urbana



AC	BR	DIR	243	244	MUNICÍPIO	UF	ORIENTAÇÃO	TIPO	USO
AC 153 GO 243+155 S 1	BR-153	SUL	243	155	SÃO LUÍZ DO NORTE	GO	Crescente	Público	Urbana
AC 153 GO 243+166 N 1	BR-153	NORTE	243	166	SÃO LUÍZ DO NORTE	GO	Decrescente	Público	Urbana
AC 153 GO 243+178 S 1	BR-153	SUL	243	178	SÃO LUÍZ DO NORTE	GO	Crescente	Público	Urbana
AC 153 GO 243+185 N 1	BR-153	NORTE	243	185	SÃO LUÍZ DO NORTE	GO	Decrescente	Público	Urbana
AC 153 GO 243+223 N 1	BR-153	NORTE	243	223	SÃO LUÍZ DO NORTE	GO	Decrescente	Público	Urbana
AC 153 GO 243+227 S 1	BR-153	SUL	243	227	SÃO LUÍZ DO NORTE	GO	Crescente	Público	Urbana
AC 153 GO 243+244 N 1	BR-153	NORTE	243	244	SÃO LUÍZ DO NORTE	GO	Decrescente	Público	Urbana
AC 153 GO 243+246 S 1	BR-153	SUL	243	246	SÃO LUÍZ DO NORTE	GO	Crescente	Público	Urbana
AC 153 GO 243+322 N 1	BR-153	NORTE	243	322	SÃO LUÍZ DO NORTE	GO	Decrescente	Público	Urbana
AC 153 GO 243+730 N 1	BR-153	NORTE	243	730	SÃO LUÍZ DO NORTE	GO	Decrescente	Público	Urbana
AC 153 GO 243+735 N 1	BR-153	NORTE	243	735	SÃO LUÍZ DO NORTE	GO	Decrescente	Público	Rural
AC 153 GO 243+735 S 1	BR-153	SUL	243	735	SÃO LUÍZ DO NORTE	GO	Crescente	Público	Rural
AC 153 GO 244+415 N 1	BR-153	NORTE	244	415	SÃO LUÍZ DO NORTE	GO	Decrescente	Público	Rural
AC 153 GO 245+155 N 1	BR-153	NORTE	245	155	SÃO LUÍZ DO NORTE	GO	Decrescente	Público	Rural
AC 153 GO 245+245 S 1	BR-153	SUL	245	245	SÃO LUÍZ DO NORTE	GO	Crescente	Lavoura	Rural
AC 153 GO 245+330 N 1	BR-153	NORTE	245	330	SÃO LUÍZ DO NORTE	GO	Decrescente	Público	Rural



					ecoVIAS DO ARAGUAIA SÃO LUÍZ DO NORTE GO				
AC 153 GO 245+410 S 1	BR-153	SUL	245	410	SÃO LUÍZ DO NORTE GO		Crescente	Comercial	Rural
AC 153 GO 245+425 N 1	BR-153	NORTE	245	425	SÃO LUÍZ DO NORTE	GO	Decrescente	Comercial	Rural
AC 153 GO 245+445 S 1	BR-153	SUL	245	445	SÃO LUÍZ DO NORTE	GO	Crescente	Comercial	Rural
AC 153 GO 245+450 N 1	BR-153	NORTE	245	450	SÃO LUÍZ DO NORTE	GO	Decrescente	Comercial	Rural
AC 153 GO 245+520 S 1	BR-153	SUL	245	520	SÃO LUÍZ DO NORTE	GO	Crescente	Público	Rural
AC 153 GO 245+545 S 1	BR-153	SUL	245	545	SÃO LUÍZ DO NORTE	GO	Crescente	Comercial	Rural
AC 153 GO 245+550 N 1	BR-153	NORTE	245	550	SÃO LUÍZ DO NORTE	GO	Decrescente	Comercial	Rural
AC 153 GO 245+590 N 1	BR-153	NORTE	245	590	SÃO LUÍZ DO NORTE	GO	Decrescente	Comercial	Rural
AC 153 GO 246+910 N 1	BR-153	NORTE	246	910	SÃO LUÍZ DO NORTE	GO	Decrescente	Público	Rural
AC 153 GO 246+935 S 1	BR-153	SUL	246	935	SÃO LUÍZ DO NORTE	GO	Crescente	Residencial	Rural
AC 153 GO 246+945 N 1	BR-153	NORTE	246	945	SÃO LUÍZ DO NORTE	GO	Decrescente	Residencial	Rural
AC 153 GO 246+965 S 1	BR-153	SUL	246	965	SÃO LUÍZ DO NORTE	GO	Crescente	Comercial	Rural
AC 153 GO 246+975 N 1	BR-153	NORTE	246	975	SÃO LUÍZ DO NORTE	GO	Decrescente	Residencial	Rural
AC 153 GO 246+995 N 1	BR-153	NORTE	246	995	SÃO LUÍZ DO NORTE	GO	Decrescente	Público	Rural
AC 153 GO 247+035 S 1	BR-153	SUL	247	035	SÃO LUÍZ DO NORTE	GO	Crescente	Residencial	Rural
AC 153 GO 247+060 S 1	BR-153	SUL	247	060	SÃO LUÍZ DO NORTE	GO	Crescente	Comercial	Rural



AC 153 GO 247+075 N 1	BR-153	NORTE	247	075	SÃO LUÍZ DO NORTE	GO	Decrescente	Residencial	Rural
AC 153 GO 247+100 N 1	BR-153	NORTE	247	100	SÃO LUÍZ DO NORTE	GO	Decrescente	Residencial	Rural
AC 153 GO 247+965 S 1	BR-153	SUL	247	965	SÃO LUÍZ DO NORTE	GO	Crescente	Público	Rural
AC 153 GO 247+970 N 1	BR-153	NORTE	247	970	SÃO LUÍZ DO NORTE	GO	Decrescente	Público	Rural
AC 153 GO 248+671 S 1	BR-153	SUL	248	671	SÃO LUÍZ DO NORTE	GO	Crescente	Lavoura	Rural
AC 153 GO 249+020 N 1	BR-153	NORTE	249	020	SÃO LUÍZ DO NORTE	GO	Decrescente	Público	Rural
AC 153 GO 249+435 S 1	BR-153	SUL	249	435	SÃO LUÍZ DO NORTE	GO	Crescente	Público	Rural
AC 153 GO 249+435 S 2	BR-153	SUL	249	435	SÃO LUÍZ DO NORTE	GO	Crescente	Público	Rural
AC 153 GO 249+510 N 1	BR-153	NORTE	249	510	SÃO LUÍZ DO NORTE	GO	Decrescente	Público	Rural
AC 153 GO 251+401 N 1	BR-153	NORTE	251	401	SÃO LUÍZ DO NORTE	GO	Decrescente	Residencial	Rural
AC 153 GO 251+702 S 1	BR-153	SUL	251	702	SÃO LUÍZ DO NORTE	GO	Crescente	Residencial	Rural
AC 153 GO 252+990 S 1	BR-153	SUL	252	990	SÃO LUÍZ DO NORTE	GO	Crescente	Público	Rural
AC 153 GO 253+710 S 1	BR-153	SUL	253	710	SÃO LUÍZ DO NORTE	GO	Crescente	Público	Rural
AC 153 GO 253+720 N 1	BR-153	NORTE	253	720	SÃO LUÍZ DO NORTE	GO	Decrescente	Público	Rural
AC 153 GO 253+730 S 1	BR-153	SUL	253	730	SÃO LUÍZ DO NORTE	GO	Crescente	Residencial	Rural
AC 153 GO 253+740 S 1	BR-153	SUL	253	740	SÃO LUÍZ DO NORTE	GO	Crescente	Público	Rural



AC	GO	BR	NORTE	254	145	SÃO LUÍZ DO NORTE	GO	Decrescente	Residencial	Rural
AC 153 GO 254+145 N 1	BR-153	NORTE	254	145	SÃO LUÍZ DO NORTE	GO	Decrescente	Residencial	Rural	
AC 153 GO 254+220 N 1	BR-153	NORTE	254	220	SÃO LUÍZ DO NORTE	GO	Decrescente	Residencial	Rural	
AC 153 GO 254+895 N 1	BR-153	NORTE	254	895	SÃO LUÍZ DO NORTE	GO	Decrescente	Público	Rural	
AC 153 GO 254+915 S 1	BR-153	SUL	254	915	SÃO LUÍZ DO NORTE	GO	Crescente	Público	Rural	
AC 153 GO 255+065 N 1	BR-153	NORTE	255	065	SÃO LUÍZ DO NORTE	GO	Decrescente	Público	Rural	
AC 153 GO 255+070 N 1	BR-153	NORTE	255	070	SÃO LUÍZ DO NORTE	GO	Decrescente	Público	Rural	
AC 153 GO 255+565 N 1	BR-153	NORTE	255	565	SÃO LUÍZ DO NORTE	GO	Decrescente	Público	Rural	
AC 153 GO 255+936 N 1	BR-153	NORTE	255	936	SÃO LUÍZ DO NORTE	GO	Decrescente	Residencial	Rural	
AC 153 GO 255+965 S 1	BR-153	SUL	255	965	SÃO LUÍZ DO NORTE	GO	Crescente	Público	Rural	
AC 153 GO 256+015 N 1	BR-153	NORTE	256	015	SÃO LUÍZ DO NORTE	GO	Decrescente	Público	Rural	
AC 153 GO 256+020 S 1	BR-153	SUL	256	020	SÃO LUÍZ DO NORTE	GO	Crescente	Residencial	Rural	
AC 153 GO 256+680 S 1	BR-153	SUL	256	680	SÃO LUÍZ DO NORTE	GO	Crescente	Público	Rural	
AC 153 GO 256+945 N 1	BR-153	NORTE	256	945	SÃO LUÍZ DO NORTE	GO	Decrescente	Público	Rural	
AC 153 GO 257+260 S 1	BR-153	SUL	257	260	SÃO LUÍZ DO NORTE	GO	Crescente	Residencial	Rural	
AC 153 GO 257+265 N 1	BR-153	NORTE	257	265	SÃO LUÍZ DO NORTE	GO	Decrescente	Público	Rural	
AC 153 GO 257+505 S 1	BR-153	SUL	257	505	SÃO LUÍZ DO NORTE	GO	Crescente	Residencial	Rural	



AC	GO	BR	NORTE	SUL	MUNICÍPIO	UF	Forma	Uso	Destino
AC 153 GO 257+920 N 1	BR-153	NORTE	257	920	SÃO LUÍZ DO NORTE	GO	Decrescente	Público	Rural
AC 153 GO 257+920 S 1	BR-153	SUL	257	920	SÃO LUÍZ DO NORTE	GO	Crescente	Público	Rural
AC 153 GO 257+950 S 1	BR-153	SUL	257	950	SÃO LUÍZ DO NORTE	GO	Crescente	Público	Rural
AC 153 GO 258+910 S 1	BR-153	SUL	258	910	SÃO LUÍZ DO NORTE	GO	Crescente	Público	Rural
AC 153 GO 258+950 S 1	BR-153	SUL	258	950	SÃO LUÍZ DO NORTE	GO	Crescente	Público	Rural
AC 153 GO 259+020 N 1	BR-153	NORTE	259	020	SÃO LUÍZ DO NORTE	GO	Decrescente	Residencial	Rural
AC 153 GO 259+035 N 1	BR-153	NORTE	259	035	SÃO LUÍZ DO NORTE	GO	Decrescente	Residencial	Rural
AC 153 GO 259+790 S 1	BR-153	SUL	259	790	NOVA GLÓRIA	GO	Crescente	Público	Rural
AC 153 GO 260+775 N 1	BR-153	NORTE	260	775	NOVA GLÓRIA	GO	Decrescente	Público	Rural
AC 153 GO 261+060 S 1	BR-153	SUL	261	060	NOVA GLÓRIA	GO	Crescente	Público	Rural
AC 153 GO 261+155 N 1	BR-153	NORTE	261	155	NOVA GLÓRIA	GO	Decrescente	Público	Rural
AC 153 GO 261+260 S 1	BR-153	SUL	261	260	NOVA GLÓRIA	GO	Crescente	Público	Rural
AC 153 GO 261+280 N 1	BR-153	NORTE	261	280	NOVA GLÓRIA	GO	Decrescente	Residencial	Rural
AC 153 GO 261+560 N 1	BR-153	NORTE	261	560	NOVA GLÓRIA	GO	Decrescente	Residencial	Rural
AC 153 GO 261+645 N 1	BR-153	NORTE	261	645	NOVA GLÓRIA	GO	Decrescente	Público	Rural
AC 153 GO 261+915 S 1	BR-153	SUL	261	915	NOVA GLÓRIA	GO	Crescente	Residencial	Rural



ecovias DO ARAGUAIA
ecorod GO

AC 153 GO 262+053 S 1	BR-153	SUL	262	053	NOVA GLÓRIA	GO	Crescente	Residencial	Rural
AC 153 GO 262+070 N 1	BR-153	NORTE	262	070	NOVA GLÓRIA	GO	Decrescente	Público	Rural
AC 153 GO 262+255 N 1	BR-153	NORTE	262	255	NOVA GLÓRIA	GO	Decrescente	Residencial	Rural
AC 153 GO 262+255 S 1	BR-153	SUL	262	255	NOVA GLÓRIA	GO	Crescente	Público	Rural
AC 153 GO 262+275 S 1	BR-153	SUL	262	275	NOVA GLÓRIA	GO	Crescente	Público	Rural
AC 153 GO 262+497 S 1	BR-153	SUL	262	497	NOVA GLÓRIA	GO	Crescente	Residencial	Rural
AC 153 GO 262+510 S 1	BR-153	SUL	262	510	NOVA GLÓRIA	GO	Crescente	Comercial	Rural
AC 153 GO 262+515 N 1	BR-153	NORTE	262	515	NOVA GLÓRIA	GO	Decrescente	Comercial	Rural
AC 153 GO 262+520 N 1	BR-153	NORTE	262	520	NOVA GLÓRIA	GO	Decrescente	Residencial	Rural
AC 153 GO 262+540 N 1	BR-153	NORTE	262	540	NOVA GLÓRIA	GO	Decrescente	Comercial	Rural
AC 153 GO 262+545 S 1	BR-153	SUL	262	545	NOVA GLÓRIA	GO	Crescente	Comercial	Rural
AC 153 GO 262+620 S 1	BR-153	SUL	262	620	NOVA GLÓRIA	GO	Crescente	Comercial	Rural
AC 153 GO 262+640 S 1	BR-153	SUL	262	640	NOVA GLÓRIA	GO	Crescente	Comercial	Rural
AC 153 GO 262+650 N 1	BR-153	NORTE	262	650	NOVA GLÓRIA	GO	Decrescente	Comercial	Rural
AC 153 GO 262+670 N 1	BR-153	NORTE	262	670	NOVA GLÓRIA	GO	Decrescente	Comercial	Rural
AC 153 GO 262+710 N 1	BR-153	NORTE	262	710	NOVA GLÓRIA	GO	Decrescente	Público	Rural



ecovias DO ARAGUAIA
ecorod GO

AC 153 GO 263+210 N 1	BR-153	NORTE	263	210	NOVA GLÓRIA	GO	Decrescente	Público	Rural
AC 153 GO 263+470 N 1	BR-153	NORTE	263	470	NOVA GLÓRIA	GO	Decrescente	Residencial	Rural
AC 153 GO 263+725 N 1	BR-153	NORTE	263	725	NOVA GLÓRIA	GO	Decrescente	Residencial	Rural
AC 153 GO 264+150 S 1	BR-153	SUL	264	150	NOVA GLÓRIA	GO	Crescente	Público	Urbana
AC 153 GO 264+495 S 1	BR-153	SUL	264	495	NOVA GLÓRIA	GO	Crescente	Público	Rural
AC 153 GO 264+540 N 1	BR-153	NORTE	264	540	NOVA GLÓRIA	GO	Decrescente	Público	Rural
AC 153 GO 264+545 S 1	BR-153	SUL	264	545	NOVA GLÓRIA	GO	Crescente	Público	Rural
AC 153 GO 264+570 S 1	BR-153	SUL	264	570	NOVA GLÓRIA	GO	Crescente	Público	Rural
AC 153 GO 264+575 N 1	BR-153	NORTE	264	575	NOVA GLÓRIA	GO	Decrescente	Público	Rural
AC 153 GO 264+610 S 1	BR-153	SUL	264	610	NOVA GLÓRIA	GO	Crescente	Público	Rural
AC 153 GO 264+635 N 1	BR-153	NORTE	264	635	NOVA GLÓRIA	GO	Decrescente	Público	Rural
AC 153 GO 264+710 S 1	BR-153	SUL	264	710	NOVA GLÓRIA	GO	Crescente	Público	Rural
AC 153 GO 264+890 S 1	BR-153	SUL	264	890	NOVA GLÓRIA	GO	Crescente	Público	Urbana
AC 153 GO 265+250 S 1	BR-153	SUL	265	250	NOVA GLÓRIA	GO	Crescente	Público	Rural
AC 153 GO 265+275 S 1	BR-153	SUL	265	275	NOVA GLÓRIA	GO	Crescente	Público	Rural
AC 153 GO 265+955 S 1	BR-153	SUL	265	955	NOVA GLÓRIA	GO	Crescente	Público	Rural



ecovias DO ARAGUAIA
ecorod GO

AC 153 GO 266+800 N 1	BR-153	NORTE	266	800	NOVA GLÓRIA	GO	Decrescente	Público	Rural
AC 153 GO 267+150 S 1	BR-153	SUL	267	150	NOVA GLÓRIA	GO	Crescente	Público	Rural
AC 153 GO 267+190 S 1	BR-153	SUL	267	190	NOVA GLÓRIA	GO	Crescente	Público	Rural
AC 153 GO 267+200 N 1	BR-153	NORTE	267	200	NOVA GLÓRIA	GO	Decrescente	Público	Rural
AC 153 GO 267+220 S 1	BR-153	SUL	267	220	NOVA GLÓRIA	GO	Crescente	Público	Rural
AC 153 GO 267+605 S 1	BR-153	SUL	267	605	NOVA GLÓRIA	GO	Crescente	Público	Rural
AC 153 GO 268+110 S 1	BR-153	SUL	268	110	NOVA GLÓRIA	GO	Crescente	Público	Rural
AC 153 GO 268+360 N 1	BR-153	NORTE	268	360	NOVA GLÓRIA	GO	Decrescente	Residencial	Rural
AC 153 GO 268+795 N 1	BR-153	NORTE	268	795	NOVA GLÓRIA	GO	Decrescente	Público	Rural
AC 153 GO 268+795 S 1	BR-153	SUL	268	795	NOVA GLÓRIA	GO	Crescente	Residencial	Rural
AC 153 GO 269+040 S 1	BR-153	SUL	269	040	NOVA GLÓRIA	GO	Crescente	Residencial	Rural
AC 153 GO 269+082 S 1	BR-153	SUL	269	082	NOVA GLÓRIA	GO	Crescente	Residencial	Rural
AC 153 GO 269+085 N 1	BR-153	NORTE	269	085	NOVA GLÓRIA	GO	Decrescente	Residencial	Rural
AC 153 GO 269+970 S 1	BR-153	SUL	269	970	NOVA GLÓRIA	GO	Crescente	Residencial	Rural
AC 153 GO 270+135 N 1	BR-153	NORTE	270	135	NOVA GLÓRIA	GO	Decrescente	Público	Rural
AC 153 GO 270+140 S 1	BR-153	SUL	270	140	NOVA GLÓRIA	GO	Crescente	Público	Rural



ecovias DO ARAGUAIA
ecorod GO

AC 153 GO 270+164 S 1	BR-153	SUL	270	164	NOVA GLÓRIA	GO	Crescente	Público	Rural
AC 153 GO 271+100 N 1	BR-153	NORTE	271	100	NOVA GLÓRIA	GO	Decrescente	Público	Rural
AC 153 GO 271+410 S 1	BR-153	SUL	271	410	NOVA GLÓRIA	GO	Crescente	Público	Rural
AC 153 GO 271+425 N 1	BR-153	NORTE	271	425	NOVA GLÓRIA	GO	Decrescente	Público	Rural
AC 153 GO 272+380 S 1	BR-153	SUL	272	380	NOVA GLÓRIA	GO	Crescente	Público	Rural
AC 153 GO 272+390 N 1	BR-153	NORTE	272	390	NOVA GLÓRIA	GO	Decrescente	Público	Rural
AC 153 GO 272+970 N 1	BR-153	NORTE	272	970	NOVA GLÓRIA	GO	Decrescente	Público	Rural
AC 153 GO 273+780 S 1	BR-153	SUL	273	780	NOVA GLÓRIA	GO	Crescente	Público	Rural
AC 153 GO 273+895 S 1	BR-153	SUL	273	895	NOVA GLÓRIA	GO	Crescente	Público	Rural
AC 153 GO 273+940 N 1	BR-153	NORTE	273	940	NOVA GLÓRIA	GO	Decrescente	Público	Rural
AC 153 GO 274+060 S 1	BR-153	SUL	274	060	NOVA GLÓRIA	GO	Crescente	Público	Rural
AC 153 GO 274+100 S 1	BR-153	SUL	274	100	NOVA GLÓRIA	GO	Crescente	Público	Rural
AC 153 GO 274+155 S 1	BR-153	SUL	274	155	NOVA GLÓRIA	GO	Crescente	Público	Rural
AC 153 GO 274+170 S 1	BR-153	SUL	274	170	NOVA GLÓRIA	GO	Crescente	Público	Rural
AC 153 GO 274+180 C 1	BR-153	CANTEIRO CENTRAL	274	180	NOVA GLÓRIA	GO	Crescente	Público	Rural
AC 153 GO 274+180 C 2	BR-153	CANTEIRO CENTRAL	274	180	NOVA GLÓRIA	GO	Crescente	Público	Rural



ecovias DO ARAGUAIA
ecorod GO

AC 153 GO 274+210 S 1	BR-153	SUL	274	210	NOVA GLÓRIA	GO	Crescente	Público	Rural
AC 153 GO 274+534 S 1	BR-153	SUL	274	534	NOVA GLÓRIA	GO	Crescente	Residencial	Rural
AC 153 GO 274+630 N 1	BR-153	NORTE	274	630	NOVA GLÓRIA	GO	Decrescente	Público	Rural
AC 153 GO 275+290 N 1	BR-153	NORTE	275	290	NOVA GLÓRIA	GO	Decrescente	Residencial	Rural
AC 153 GO 275+320 N 1	BR-153	NORTE	275	320	NOVA GLÓRIA	GO	Decrescente	Residencial	Rural
AC 153 GO 275+370 N 1	BR-153	NORTE	275	370	NOVA GLÓRIA	GO	Decrescente	Residencial	Rural
AC 153 GO 275+411 S 1	BR-153	SUL	275	411	NOVA GLÓRIA	GO	Crescente	Residencial	Rural
AC 153 GO 275+445 S 1	BR-153	SUL	275	445	NOVA GLÓRIA	GO	Crescente	Comercial	Rural
AC 153 GO 275+470 S 1	BR-153	SUL	275	470	NOVA GLÓRIA	GO	Crescente	Comercial	Rural
AC 153 GO 275+610 S 1	BR-153	SUL	275	610	NOVA GLÓRIA	GO	Crescente	Comercial	Rural
AC 153 GO 275+690 N 1	BR-153	NORTE	275	690	NOVA GLÓRIA	GO	Decrescente	Comercial	Rural
AC 153 GO 275+740 S 1	BR-153	SUL	275	740	NOVA GLÓRIA	GO	Crescente	Público	Rural
AC 153 GO 275+800 N 1	BR-153	NORTE	275	800	NOVA GLÓRIA	GO	Decrescente	Público	Rural
AC 153 GO 275+812 S 1	BR-153	SUL	275	812	NOVA GLÓRIA	GO	Crescente	Público	Rural
AC 153 GO 275+815 N 1	BR-153	NORTE	275	815	NOVA GLÓRIA	GO	Decrescente	Público	Rural
AC 153 GO 275+865 S 1	BR-153	SUL	275	865	NOVA GLÓRIA	GO	Crescente	Público	Rural



ecovias DO ARAGUAIA
ecorod GO

AC 153 GO 275+900 S 1	BR-153	SUL	275	900	NOVA GLÓRIA	GO	Crescente	Público	Rural
AC 153 GO 275+990 S 1	BR-153	SUL	275	990	NOVA GLÓRIA	GO	Crescente	Comercial	Rural
AC 153 GO 276+075 S 1	BR-153	SUL	276	075	NOVA GLÓRIA	GO	Crescente	Comercial	Rural
AC 153 GO 276+180 S 1	BR-153	SUL	276	180	NOVA GLÓRIA	GO	Crescente	Público	Rural
AC 153 GO 276+560 S 1	BR-153	SUL	276	560	NOVA GLÓRIA	GO	Crescente	Lavoura	Rural
AC 153 GO 278+577 N 1	BR-153	NORTE	278	577	NOVA GLÓRIA	GO	Decrescente	Lavoura	Rural
AC 153 GO 279+078 N 1	BR-153	NORTE	279	078	NOVA GLÓRIA	GO	Decrescente	Residencial	Rural
AC 153 GO 279+096 N 1	BR-153	NORTE	279	096	NOVA GLÓRIA	GO	Decrescente	Residencial	Rural
AC 153 GO 279+111 N 1	BR-153	NORTE	279	111	NOVA GLÓRIA	GO	Decrescente	Residencial	Rural
AC 153 GO 279+900 N 1	BR-153	NORTE	279	900	NOVA GLÓRIA	GO	Decrescente	Público	Rural
AC 153 GO 280+014 N 1	BR-153	NORTE	280	014	NOVA GLÓRIA	GO	Decrescente	Público	Rural
AC 153 GO 280+020 S 1	BR-153	SUL	280	020	NOVA GLÓRIA	GO	Crescente	Público	Rural
AC 153 GO 280+041 N 1	BR-153	NORTE	280	041	NOVA GLÓRIA	GO	Decrescente	Público	Rural
AC 153 GO 280+139 S 1	BR-153	SUL	280	139	NOVA GLÓRIA	GO	Crescente	Lavoura	Rural
AC 153 GO 280+160 N 1	BR-153	NORTE	280	160	NOVA GLÓRIA	GO	Decrescente	Residencial	Rural
AC 153 GO 280+210 N 1	BR-153	NORTE	280	210	NOVA GLÓRIA	GO	Decrescente	Público	Rural



ecovias DO ARAGUAIA
ecorod GO

AC 153 GO 280+726 S 1	BR-153	SUL	280	726	NOVA GLÓRIA	GO	Crescente	Residencial	Rural
AC 153 GO 280+735 N 1	BR-153	NORTE	280	735	NOVA GLÓRIA	GO	Decrescente	Residencial	Rural
AC 153 GO 281+307 S 1	BR-153	SUL	281	307	NOVA GLÓRIA	GO	Crescente	Residencial	Rural
AC 153 GO 281+403 S 1	BR-153	SUL	281	403	NOVA GLÓRIA	GO	Crescente	Público	Rural
AC 153 GO 281+470 N 1	BR-153	NORTE	281	470	NOVA GLÓRIA	GO	Decrescente	Residencial	Rural
AC 153 GO 281+730 S 1	BR-153	SUL	281	730	NOVA GLÓRIA	GO	Crescente	Residencial	Rural
AC 153 GO 282+130 N 1	BR-153	NORTE	282	130	NOVA GLÓRIA	GO	Decrescente	Residencial	Rural
AC 153 GO 282+507 S 1	BR-153	SUL	282	507	NOVA GLÓRIA	GO	Crescente	Lavoura	Rural
AC 153 GO 282+591 N 1	BR-153	NORTE	282	591	NOVA GLÓRIA	GO	Decrescente	Residencial	Rural
AC 153 GO 282+914 N 1	BR-153	NORTE	282	914	NOVA GLÓRIA	GO	Decrescente	Residencial	Rural
AC 153 GO 283+077 S 1	BR-153	SUL	283	077	NOVA GLÓRIA	GO	Crescente	Residencial	Rural
AC 153 GO 283+291 N 1	BR-153	NORTE	283	291	NOVA GLÓRIA	GO	Decrescente	Residencial	Rural
AC 153 GO 283+441 S 1	BR-153	SUL	283	441	NOVA GLÓRIA	GO	Crescente	Residencial	Rural
AC 153 GO 283+485 S 1	BR-153	SUL	283	485	NOVA GLÓRIA	GO	Crescente	Público	Urbana
AC 153 GO 283+595 S 1	BR-153	SUL	283	595	NOVA GLÓRIA	GO	Crescente	Público	Urbana
AC 153 GO 283+610 S 1	BR-153	SUL	283	610	NOVA GLÓRIA	GO	Crescente	Residencial	Rural



ecovias DO ARAGUAIA
ecorod GO

AC 153 GO 283+672 S 1	BR-153	SUL	283	672	NOVA GLÓRIA	GO	Crescente	Público	Rural
AC 153 GO 283+911 S 1	BR-153	SUL	283	911	NOVA GLÓRIA	GO	Crescente	Público	Rural
AC 153 GO 284+275 N 1	BR-153	NORTE	284	275	NOVA GLÓRIA	GO	Decrescente	Residencial	Urbana
AC 153 GO 284+942 S 1	BR-153	SUL	284	942	NOVA GLÓRIA	GO	Crescente	Público	Urbana
AC 153 GO 285+017 S 1	BR-153	SUL	285	017	NOVA GLÓRIA	GO	Crescente	Público	Urbana
AC 153 GO 285+051 N 1	BR-153	NORTE	285	051	NOVA GLÓRIA	GO	Decrescente	Público	Urbana
AC 153 GO 285+080 N 1	BR-153	NORTE	285	080	NOVA GLÓRIA	GO	Decrescente	Público	Urbana
AC 153 GO 285+131 N 1	BR-153	NORTE	285	131	NOVA GLÓRIA	GO	Decrescente	Público	Urbana
AC 153 GO 285+153 N 1	BR-153	NORTE	285	153	NOVA GLÓRIA	GO	Decrescente	Público	Urbana
AC 153 GO 285+258 N 1	BR-153	NORTE	285	258	NOVA GLÓRIA	GO	Decrescente	Público	Urbana
AC 153 GO 285+284 N 1	BR-153	NORTE	285	284	NOVA GLÓRIA	GO	Decrescente	Público	Urbana
AC 153 GO 285+299 N 1	BR-153	NORTE	285	299	NOVA GLÓRIA	GO	Decrescente	Público	Urbana
AC 153 GO 285+309 S 1	BR-153	SUL	285	309	NOVA GLÓRIA	GO	Crescente	Público	Urbana
AC 153 GO 285+316 N 1	BR-153	NORTE	285	316	NOVA GLÓRIA	GO	Decrescente	Público	Urbana
AC 153 GO 285+343 S 1	BR-153	SUL	285	343	NOVA GLÓRIA	GO	Crescente	Público	Urbana
AC 153 GO 285+421 N 1	BR-153	NORTE	285	421	NOVA GLÓRIA	GO	Decrescente	Público	Urbana



ecovias DO ARAGUAIA
ecorod GO

AC 153 GO 285+441 S 1	BR-153	SUL	285	441	NOVA GLÓRIA	GO	Crescente	Público	Urbana
AC 153 GO 285+452 N 1	BR-153	NORTE	285	452	NOVA GLÓRIA	GO	Decrescente	Público	Urbana
AC 153 GO 285+510 N 1	BR-153	NORTE	285	510	NOVA GLÓRIA	GO	Decrescente	Público	Urbana
AC 153 GO 285+576 N 1	BR-153	NORTE	285	576	NOVA GLÓRIA	GO	Decrescente	Público	Urbana
AC 153 GO 286+643 N 1	BR-153	NORTE	286	643	RIALMA	GO	Decrescente	Público	Rural
AC 153 GO 286+691 S 1	BR-153	SUL	286	691	RIALMA	GO	Crescente	Público	Rural
AC 153 GO 286+692 N 1	BR-153	NORTE	286	692	RIALMA	GO	Decrescente	Público	Rural
AC 153 GO 287+201 S 1	BR-153	SUL	287	201	RIALMA	GO	Crescente	Residencial	Rural
AC 153 GO 288+150 N 1	BR-153	NORTE	288	150	RIALMA	GO	Decrescente	Público	Rural
AC 153 GO 288+234 S 1	BR-153	SUL	288	234	RIALMA	GO	Crescente	Comercial	Rural
AC 153 GO 288+320 S 1	BR-153	SUL	288	320	RIALMA	GO	Crescente	Comercial	Rural
AC 153 GO 288+360 N 1	BR-153	NORTE	288	360	RIALMA	GO	Decrescente	Público	Rural
AC 153 GO 288+379 N 1	BR-153	NORTE	288	379	RIALMA	GO	Decrescente	Público	Rural
AC 153 GO 289+228 N 1	BR-153	NORTE	289	228	RIALMA	GO	Decrescente	Público	Rural
AC 153 GO 289+660 N 1	BR-153	NORTE	289	660	RIALMA	GO	Decrescente	Público	Rural
AC 153 GO 289+722 S 1	BR-153	SUL	289	722	RIALMA	GO	Crescente	Industrial	Rural



ecoVIAS DO ARAGUAIA

ecorod GO

AC 153 GO 289+783 N 1	BR-153	NORTE	289	783	RIALMA	GO	Decrescente	Público	Rural
AC 153 GO 289+827 N 1	BR-153	NORTE	289	827	RIALMA	GO	Decrescente	Público	Rural
AC 153 GO 290+160 S 1	BR-153	SUL	290	160	RIALMA	GO	Crescente	Comercial	Rural
AC 153 GO 290+353 S 1	BR-153	SUL	290	353	RIALMA	GO	Crescente	Comercial	Rural
AC 153 GO 290+630 N 1	BR-153	NORTE	290	630	RIALMA	GO	Decrescente	Residencial	Rural
AC 153 GO 290+788 S 1	BR-153	SUL	290	788	RIALMA	GO	Crescente	Lavoura	Rural
AC 153 GO 291+460 N 1	BR-153	NORTE	291	460	RIALMA	GO	Decrescente	Residencial	Rural
AC 153 GO 177+730 S 1	BR-153	SUL	177	730	CAMPINORTE	GO	Crescente	Público	Rural
AC 153 GO 273+770 S 1	BR-153	SUL	273	770	NOVA GLÓRIA	GO	Crescente	Público	Rural
AC 153 GO 000+245 S 1	BR-153	SUL	000	245	PORANGATU	GO	Crescente	Público	Rural
AC 153 GO 000+565 N 1	BR-153	NORTE	000	565	PORANGATU	GO	Decrescente	Público	Rural
AC 153 GO 000+575 S 1	BR-153	SUL	000	575	PORANGATU	GO	Crescente	Público	Rural
AC 153 GO 000+715 S 1	BR-153	SUL	000	715	PORANGATU	GO	Crescente	Público	Rural
AC 153 GO 000+760 N 1	BR-153	NORTE	000	760	PORANGATU	GO	Decrescente	Público	Rural
AC 153 GO 000+920 S 1	BR-153	SUL	000	920	PORANGATU	GO	Crescente	Público	Rural
AC 153 GO 001+050 N 1	BR-153	NORTE	001	050	PORANGATU	GO	Decrescente	Residencial	Rural



ecovias DO ARAGUAIA
ecorod GO

AC 153 GO 001+105 S 1	BR-153	SUL	001	105	PORANGATU	GO	Crescente	Público	Rural
AC 153 GO 003+340 S 1	BR-153	SUL	003	340	PORANGATU	GO	Crescente	Industrial	Rural
AC 153 GO 004+150 N 1	BR-153	NORTE	004	150	PORANGATU	GO	Decrescente	Residencial	Rural
AC 153 GO 004+820 N 1	BR-153	NORTE	004	820	PORANGATU	GO	Decrescente	Residencial	Rural
AC 153 GO 005+825 N 1	BR-153	NORTE	005	825	PORANGATU	GO	Decrescente	Residencial	Rural
AC 153 GO 005+835 S 1	BR-153	SUL	005	835	PORANGATU	GO	Crescente	Residencial	Rural
AC 153 GO 006+435 S 1	BR-153	SUL	006	435	PORANGATU	GO	Crescente	Público	Rural
AC 153 GO 006+800 N 1	BR-153	NORTE	006	800	PORANGATU	GO	Decrescente	Público	Rural
AC 153 GO 007+375 S 1	BR-153	SUL	007	375	PORANGATU	GO	Crescente	Público	Rural
AC 153 GO 007+465 N 1	BR-153	NORTE	007	465	PORANGATU	GO	Decrescente	Público	Rural
AC 153 GO 007+550 N 1	BR-153	NORTE	007	550	PORANGATU	GO	Decrescente	Público	Rural
AC 153 GO 008+100 S 1	BR-153	SUL	008	100	PORANGATU	GO	Crescente	Público	Rural
AC 153 GO 008+130 N 1	BR-153	NORTE	008	130	PORANGATU	GO	Decrescente	Público	Rural
AC 153 GO 008+135 N 1	BR-153	NORTE	008	135	PORANGATU	GO	Decrescente	Público	Rural
AC 153 GO 008+215 N 1	BR-153	NORTE	008	215	PORANGATU	GO	Decrescente	Público	Rural
AC 153 GO 009+355 S 1	BR-153	SUL	009	355	PORANGATU	GO	Crescente	Público	Rural



ecovias DO ARAGUAIA
ecorod GO

AC 153 GO 009+370 N 1	BR-153	NORTE	009	370	PORANGATU	GO	Decrescente	Público	Rural
AC 153 GO 009+405 N 1	BR-153	NORTE	009	405	PORANGATU	GO	Decrescente	Residencial	Rural
AC 153 GO 010+125 N 1	BR-153	NORTE	010	125	PORANGATU	GO	Decrescente	Residencial	Rural
AC 153 GO 010+125 S 1	BR-153	SUL	010	125	PORANGATU	GO	Crescente	Público	Rural
AC 153 GO 011+020 S 1	BR-153	SUL	011	020	PORANGATU	GO	Crescente	Residencial	Rural
AC 153 GO 011+235 N 1	BR-153	NORTE	011	235	PORANGATU	GO	Decrescente	Residencial	Rural
AC 153 GO 011+235 S 1	BR-153	SUL	011	235	PORANGATU	GO	Crescente	Público	Rural
AC 153 GO 012+560 N 1	BR-153	NORTE	012	560	PORANGATU	GO	Decrescente	Público	Rural
AC 153 GO 012+560 S 1	BR-153	SUL	012	560	PORANGATU	GO	Crescente	Público	Rural
AC 153 GO 013+305 S 1	BR-153	SUL	013	305	PORANGATU	GO	Crescente	Residencial	Rural
AC 153 GO 013+380 N 1	BR-153	NORTE	013	380	PORANGATU	GO	Decrescente	Público	Rural
AC 153 GO 013+400 S 1	BR-153	SUL	013	400	PORANGATU	GO	Crescente	Público	Rural
AC 153 GO 013+420 S 1	BR-153	SUL	013	420	PORANGATU	GO	Crescente	Público	Rural
AC 153 GO 013+765 N 1	BR-153	NORTE	013	765	PORANGATU	GO	Decrescente	Público	Rural
AC 153 GO 014+280 N 1	BR-153	NORTE	014	280	PORANGATU	GO	Decrescente	Público	Rural
AC 153 GO 016+375 N 1	BR-153	NORTE	016	375	PORANGATU	GO	Decrescente	Público	Rural



ecoVIAS DO ARAGUAIA
ecorod GO

AC 153 GO 016+745 N 1	BR-153	NORTE	016	745	PORANGATU	GO	Decrescente	Público	Rural
AC 153 GO 016+980 S 1	BR-153	SUL	016	980	PORANGATU	GO	Crescente	Público	Rural
AC 153 GO 016+990 N 1	BR-153	NORTE	016	990	PORANGATU	GO	Decrescente	Residencial	Rural
AC 153 GO 017+045 N 1	BR-153	NORTE	017	045	PORANGATU	GO	Decrescente	Comercial	Rural
AC 153 GO 017+400 N 1	BR-153	NORTE	017	400	PORANGATU	GO	Decrescente	Residencial	Rural
AC 153 GO 017+420 S 1	BR-153	SUL	017	420	PORANGATU	GO	Crescente	Público	Rural
AC 153 GO 018+230 N 1	BR-153	NORTE	018	230	PORANGATU	GO	Decrescente	Residencial	Rural
AC 153 GO 018+350 S 1	BR-153	SUL	018	350	PORANGATU	GO	Crescente	Residencial	Rural
AC 153 GO 019+052 S 1	BR-153	SUL	019	052	PORANGATU	GO	Crescente	Residencial	Rural
AC 153 GO 019+105 N 1	BR-153	NORTE	019	105	PORANGATU	GO	Decrescente	Residencial	Rural
AC 153 GO 019+150 N 1	BR-153	NORTE	019	150	PORANGATU	GO	Decrescente	Residencial	Rural
AC 153 GO 019+245 N 1	BR-153	NORTE	019	245	PORANGATU	GO	Decrescente	Público	Rural
AC 153 GO 019+540 N 1	BR-153	NORTE	019	540	PORANGATU	GO	Decrescente	Público	Rural
AC 153 GO 019+600 S 1	BR-153	SUL	019	600	PORANGATU	GO	Crescente	Público	Rural
AC 153 GO 019+645 N 1	BR-153	NORTE	019	645	PORANGATU	GO	Decrescente	Público	Rural
AC 153 GO 019+645 S 1	BR-153	SUL	019	645	PORANGATU	GO	Crescente	Público	Rural



ecovias DO ARAGUAIA
ecorod GO

AC 153 GO 020+210 N 1	BR-153	NORTE	020	210	PORANGATU	GO	Decrescente	Público	Rural
AC 153 GO 020+210 S 1	BR-153	SUL	020	210	PORANGATU	GO	Crescente	Residencial	Rural
AC 153 GO 020+310 N 1	BR-153	NORTE	020	310	PORANGATU	GO	Decrescente	Público	Rural
AC 153 GO 020+590 N 1	BR-153	NORTE	020	590	PORANGATU	GO	Decrescente	Público	Rural
AC 153 GO 020+690 N 1	BR-153	NORTE	020	690	PORANGATU	GO	Decrescente	Público	Rural
AC 153 GO 021+110 S 1	BR-153	SUL	021	110	PORANGATU	GO	Crescente	Público	Rural
AC 153 GO 021+295 N 1	BR-153	NORTE	021	295	PORANGATU	GO	Decrescente	Residencial	Rural
AC 153 GO 022+044 S 1	BR-153	SUL	022	044	PORANGATU	GO	Crescente	Residencial	Rural
AC 153 GO 022+170 N 1	BR-153	NORTE	022	170	PORANGATU	GO	Decrescente	Público	Rural
AC 153 GO 022+195 N 1	BR-153	NORTE	022	195	PORANGATU	GO	Decrescente	Público	Rural
AC 153 GO 022+500 N 1	BR-153	NORTE	022	500	PORANGATU	GO	Decrescente	Público	Rural
AC 153 GO 023+120 S 1	BR-153	SUL	023	120	PORANGATU	GO	Crescente	Público	Rural
AC 153 GO 023+795 S 1	BR-153	SUL	023	795	PORANGATU	GO	Crescente	Público	Rural
AC 153 GO 025+595 N 1	BR-153	NORTE	025	595	PORANGATU	GO	Decrescente	Residencial	Rural
AC 153 GO 025+795 S 1	BR-153	SUL	025	795	PORANGATU	GO	Crescente	Público	Rural
AC 153 GO 025+802 N 1	BR-153	NORTE	025	802	PORANGATU	GO	Decrescente	Residencial	Rural



ecovias DO ARAGUAIA
ecorod GO

AC 153 GO 026+295 N 1	BR-153	NORTE	026	295	PORANGATU	GO	Decrescente	Residencial	Rural
AC 153 GO 026+620 N 1	BR-153	NORTE	026	620	PORANGATU	GO	Decrescente	Público	Rural
AC 153 GO 026+635 S 1	BR-153	SUL	026	635	PORANGATU	GO	Crescente	Público	Rural
AC 153 GO 028+115 S 1	BR-153	SUL	028	115	PORANGATU	GO	Crescente	Residencial	Rural
AC 153 GO 028+620 N 1	BR-153	NORTE	028	620	PORANGATU	GO	Decrescente	Lavoura	Rural
AC 153 GO 028+692 N 1	BR-153	NORTE	028	692	PORANGATU	GO	Decrescente	Lavoura	Rural
AC 153 GO 029+685 N 1	BR-153	NORTE	029	685	PORANGATU	GO	Decrescente	Residencial	Rural
AC 153 GO 030+425 N 1	BR-153	NORTE	030	425	PORANGATU	GO	Decrescente	Residencial	Rural
AC 153 GO 031+130 N 1	BR-153	NORTE	031	130	PORANGATU	GO	Decrescente	Residencial	Rural
AC 153 GO 031+330 N 1	BR-153	NORTE	031	330	PORANGATU	GO	Decrescente	Residencial	Rural
AC 153 GO 031+435 S 1	BR-153	SUL	031	435	PORANGATU	GO	Crescente	Público	Rural
AC 153 GO 031+455 S 1	BR-153	SUL	031	455	PORANGATU	GO	Crescente	Público	Rural
AC 153 GO 031+465 S 1	BR-153	SUL	031	465	PORANGATU	GO	Crescente	Público	Rural
AC 153 GO 031+515 S 1	BR-153	SUL	031	515	PORANGATU	GO	Crescente	Público	Rural
AC 153 GO 031+600 S 1	BR-153	SUL	031	600	PORANGATU	GO	Crescente	Público	Rural
AC 153 GO 031+695 S 1	BR-153	SUL	031	695	PORANGATU	GO	Crescente	Público	Rural



ecovias DO ARAGUAIA
ecorod GO

AC 153 GO 031+855 S 1	BR-153	SUL	031	855	PORANGATU	GO	Crescente	Público	Rural
AC 153 GO 031+930 N 1	BR-153	NORTE	031	930	PORANGATU	GO	Decrescente	Público	Rural
AC 153 GO 031+950 S 1	BR-153	SUL	031	950	PORANGATU	GO	Crescente	Comercial	Rural
AC 153 GO 031+965 N 1	BR-153	NORTE	031	965	PORANGATU	GO	Decrescente	Público	Rural
AC 153 GO 031+980 S 1	BR-153	SUL	031	980	PORANGATU	GO	Crescente	Comercial	Rural
AC 153 GO 032+075 S 1	BR-153	SUL	032	075	PORANGATU	GO	Crescente	Comercial	Rural
AC 153 GO 032+080 N 1	BR-153	NORTE	032	080	PORANGATU	GO	Decrescente	Público	Rural
AC 153 GO 032+095 S 1	BR-153	SUL	032	095	PORANGATU	GO	Crescente	Comercial	Rural
AC 153 GO 032+110 N 1	BR-153	NORTE	032	110	PORANGATU	GO	Decrescente	Público	Rural
AC 153 GO 032+165 N 1	BR-153	NORTE	032	165	PORANGATU	GO	Decrescente	Público	Rural
AC 153 GO 032+170 S 1	BR-153	SUL	032	170	PORANGATU	GO	Crescente	Público	Rural
AC 153 GO 032+295 S 1	BR-153	SUL	032	295	PORANGATU	GO	Crescente	Público	Rural
AC 153 GO 032+320 N 1	BR-153	NORTE	032	320	PORANGATU	GO	Decrescente	Público	Rural
AC 153 GO 032+425 N 1	BR-153	NORTE	032	425	PORANGATU	GO	Decrescente	Residencial	Rural
AC 153 GO 032+575 S 1	BR-153	SUL	032	575	PORANGATU	GO	Crescente	Público	Rural
AC 153 GO 032+650 S 1	BR-153	SUL	032	650	PORANGATU	GO	Crescente	Residencial	Rural



ecovias DO ARAGUAIA
ecorod GO

AC 153 GO 032+670 S 1	BR-153	SUL	032	670	PORANGATU	GO	Crescente	Residencial	Rural
AC 153 GO 034+375 N 1	BR-153	NORTE	034	375	PORANGATU	GO	Decrescente	Residencial	Rural
AC 153 GO 034+930 S 1	BR-153	SUL	034	930	PORANGATU	GO	Crescente	Público	Rural
AC 153 GO 035+640 N 1	BR-153	NORTE	035	640	PORANGATU	GO	Decrescente	Residencial	Rural
AC 153 GO 035+990 N 1	BR-153	NORTE	035	990	PORANGATU	GO	Decrescente	Residencial	Rural
AC 153 GO 036+320 S 1	BR-153	SUL	036	320	PORANGATU	GO	Crescente	Residencial	Rural
AC 153 GO 036+325 N 1	BR-153	NORTE	036	325	PORANGATU	GO	Decrescente	Público	Rural
AC 153 GO 036+710 N 1	BR-153	NORTE	036	710	PORANGATU	GO	Decrescente	Residencial	Rural
AC 153 GO 037+304 S 1	BR-153	SUL	037	304	PORANGATU	GO	Crescente	Lavoura	Rural
AC 153 GO 037+455 N 1	BR-153	NORTE	037	455	PORANGATU	GO	Decrescente	Residencial	Rural
AC 153 GO 038+070 S 1	BR-153	SUL	038	070	PORANGATU	GO	Crescente	Público	Rural
AC 153 GO 038+200 N 1	BR-153	NORTE	038	200	PORANGATU	GO	Decrescente	Residencial	Rural
AC 153 GO 039+280 N 1	BR-153	NORTE	039	280	PORANGATU	GO	Decrescente	Residencial	Rural
AC 153 GO 039+280 S 1	BR-153	SUL	039	280	PORANGATU	GO	Crescente	Público	Rural
AC 153 GO 039+310 N 1	BR-153	NORTE	039	310	PORANGATU	GO	Decrescente	Residencial	Rural
AC 153 GO 041+135 N 1	BR-153	NORTE	041	135	PORANGATU	GO	Decrescente	Residencial	Rural



ecovias DO ARAGUAIA
ecorod GO

AC 153 GO 041+895 N 1	BR-153	NORTE	041	895	PORANGATU	GO	Decrescente	Residencial	Rural
AC 153 GO 042+130 S 1	BR-153	SUL	042	130	PORANGATU	GO	Crescente	Público	Rural
AC 153 GO 042+835 N 1	BR-153	NORTE	042	835	PORANGATU	GO	Decrescente	Público	Rural
AC 153 GO 043+050 S 1	BR-153	SUL	043	050	PORANGATU	GO	Crescente	Público	Rural
AC 153 GO 043+085 N 1	BR-153	NORTE	043	085	PORANGATU	GO	Decrescente	Público	Rural
AC 153 GO 043+535 S 1	BR-153	SUL	043	535	PORANGATU	GO	Crescente	Público	Rural
AC 153 GO 043+550 N 1	BR-153	NORTE	043	550	PORANGATU	GO	Decrescente	Público	Rural
AC 153 GO 044+185 N 1	BR-153	NORTE	044	185	PORANGATU	GO	Decrescente	Público	Rural
AC 153 GO 044+600 S 1	BR-153	SUL	044	600	PORANGATU	GO	Crescente	Público	Rural
AC 153 GO 044+645 N 1	BR-153	NORTE	044	645	PORANGATU	GO	Decrescente	Público	Rural
AC 153 GO 045+167 S 1	BR-153	SUL	045	167	PORANGATU	GO	Crescente	Público	Rural
AC 153 GO 046+100 N 1	BR-153	NORTE	046	100	PORANGATU	GO	Decrescente	Residencial	Rural
AC 153 GO 046+560 S 1	BR-153	SUL	046	560	PORANGATU	GO	Crescente	Público	Rural
AC 153 GO 046+900 N 1	BR-153	NORTE	046	900	PORANGATU	GO	Decrescente	Público	Rural
AC 153 GO 047+510 N 1	BR-153	NORTE	047	510	PORANGATU	GO	Decrescente	Público	Rural
AC 153 GO 048+000 N 1	BR-153	NORTE	048	000	PORANGATU	GO	Decrescente	Público	Rural



ecoVIAS DO ARAGUAIA
ecorod GO

AC 153 GO 048+600 N 1	BR-153	NORTE	048	600	PORANGATU	GO	Decrescente	Público	Rural
AC 153 GO 048+745 S 1	BR-153	SUL	048	745	PORANGATU	GO	Crescente	Público	Rural
AC 153 GO 050+000 N 1	BR-153	NORTE	050	000	PORANGATU	GO	Decrescente	Comercial	Rural
AC 153 GO 050+025 N 1	BR-153	NORTE	050	025	PORANGATU	GO	Decrescente	Comercial	Rural
AC 153 GO 050+070 S 1	BR-153	SUL	050	070	PORANGATU	GO	Crescente	Público	Rural
AC 153 GO 051+132 N 1	BR-153	NORTE	051	132	PORANGATU	GO	Decrescente	Público	Rural
AC 153 GO 051+640 N 1	BR-153	NORTE	051	640	PORANGATU	GO	Decrescente	Público	Rural
AC 153 GO 052+015 N 1	BR-153	NORTE	052	015	PORANGATU	GO	Decrescente	Público	Rural
AC 153 GO 052+195 S 1	BR-153	SUL	052	195	PORANGATU	GO	Crescente	Público	Rural
AC 153 GO 052+220 N 1	BR-153	NORTE	052	220	PORANGATU	GO	Decrescente	Público	Rural
AC 153 GO 052+525 N 1	BR-153	NORTE	052	525	PORANGATU	GO	Decrescente	Público	Rural
AC 153 GO 053+095 N 1	BR-153	NORTE	053	095	PORANGATU	GO	Decrescente	Público	Rural
AC 153 GO 053+180 S 1	BR-153	SUL	053	180	PORANGATU	GO	Crescente	Público	Rural
AC 153 GO 053+250 S 1	BR-153	SUL	053	250	PORANGATU	GO	Crescente	Comercial	Rural
AC 153 GO 053+255 N 1	BR-153	NORTE	053	255	PORANGATU	GO	Decrescente	Público	Rural
AC 153 GO 053+285 S 1	BR-153	SUL	053	285	PORANGATU	GO	Crescente	Público	Rural



AC 153 GO 054+000 N 1	BR-153	NORTE	054	000	PORANGATU	GO	Decrescente	Lavoura	Rural
AC 153 GO 054+180 S 1	BR-153	SUL	054	180	PORANGATU	GO	Crescente	Público	Rural
AC 153 GO 054+990 S 1	BR-153	SUL	054	990	PORANGATU	GO	Crescente	Público	Rural
AC 153 GO 055+605 S 1	BR-153	SUL	055	605	PORANGATU	GO	Crescente	Residencial	Rural
AC 153 GO 055+670 S 1	BR-153	SUL	055	670	PORANGATU	GO	Crescente	Público	Rural
AC 153 GO 056+100 S 1	BR-153	SUL	056	100	PORANGATU	GO	Crescente	Público	Rural
AC 153 GO 056+260 N 1	BR-153	NORTE	056	260	PORANGATU	GO	Decrescente	Comercial	Rural
AC 153 GO 056+415 S 1	BR-153	SUL	056	415	PORANGATU	GO	Crescente	Público	Rural
AC 153 GO 056+435 N 1	BR-153	NORTE	056	435	PORANGATU	GO	Decrescente	Lavoura	Rural
AC 153 GO 056+500 N 1	BR-153	NORTE	056	500	PORANGATU	GO	Decrescente	Lavoura	Rural
AC 153 GO 056+620 S 1	BR-153	SUL	056	620	PORANGATU	GO	Crescente	Público	Rural
AC 153 GO 056+645 N 1	BR-153	NORTE	056	645	PORANGATU	GO	Decrescente	Público	Rural
AC 153 GO 056+735 S 1	BR-153	SUL	056	735	PORANGATU	GO	Crescente	Público	Rural
AC 153 GO 056+800 N 1	BR-153	NORTE	056	800	PORANGATU	GO	Decrescente	Industrial	Rural
AC 153 GO 056+810 N 1	BR-153	NORTE	056	810	PORANGATU	GO	Decrescente	Público	Rural
AC 153 GO 056+930 N 1	BR-153	NORTE	056	930	PORANGATU	GO	Decrescente	Público	Rural



ecoVIAS DO ARAGUAIA
ecorod GO

AC 153 GO 057+045 N 1	BR-153	NORTE	057	045	PORANGATU	GO	Decrescente	Público	Rural
AC 153 GO 057+130 N 1	BR-153	NORTE	057	130	PORANGATU	GO	Decrescente	Público	Rural
AC 153 GO 057+170 N 1	BR-153	NORTE	057	170	PORANGATU	GO	Decrescente	Público	Rural
AC 153 GO 057+220 N 1	BR-153	NORTE	057	220	PORANGATU	GO	Decrescente	Comercial	Rural
AC 153 GO 057+245 S 1	BR-153	SUL	057	245	PORANGATU	GO	Crescente	Público	Rural
AC 153 GO 057+255 N 1	BR-153	NORTE	057	255	PORANGATU	GO	Decrescente	Comercial	Rural
AC 153 GO 057+305 S 1	BR-153	SUL	057	305	PORANGATU	GO	Crescente	Público	Rural
AC 153 GO 057+310 N 1	BR-153	NORTE	057	310	PORANGATU	GO	Decrescente	Comercial	Rural
AC 153 GO 057+310 S 1	BR-153	SUL	057	310	PORANGATU	GO	Crescente	Comercial	Rural
AC 153 GO 057+340 N 1	BR-153	NORTE	057	340	PORANGATU	GO	Decrescente	Comercial	Rural
AC 153 GO 058+260 S 1	BR-153	SUL	058	260	PORANGATU	GO	Crescente	Público	Rural
AC 153 GO 059+300 S 1	BR-153	SUL	059	300	PORANGATU	GO	Crescente	Residencial	Rural
AC 153 GO 059+360 S 1	BR-153	SUL	059	360	PORANGATU	GO	Crescente	Residencial	Rural
AC 153 GO 059+800 N 1	BR-153	NORTE	059	800	PORANGATU	GO	Decrescente	Residencial	Rural
AC 153 GO 059+950 S 1	BR-153	SUL	059	950	PORANGATU	GO	Crescente	Público	Rural
AC 153 GO 060+180 S 1	BR-153	SUL	060	180	PORANGATU	GO	Crescente	Público	Rural



ecovias DO ARAGUAIA
ecorod GO

AC 153 GO 060+330 S 1	BR-153	SUL	060	330	PORANGATU	GO	Crescente	Público	Rural
AC 153 GO 060+725 N 1	BR-153	NORTE	060	725	PORANGATU	GO	Decrescente	Lavoura	Rural
AC 153 GO 060+755 N 1	BR-153	NORTE	060	755	PORANGATU	GO	Decrescente	Público	Rural
AC 153 GO 060+760 S 1	BR-153	SUL	060	760	PORANGATU	GO	Crescente	Público	Rural
AC 153 GO 060+945 N 1	BR-153	NORTE	060	945	PORANGATU	GO	Decrescente	Público	Rural
AC 153 GO 060+995 S 1	BR-153	SUL	060	995	PORANGATU	GO	Crescente	Público	Rural
AC 153 GO 061+545 N 1	BR-153	NORTE	061	545	PORANGATU	GO	Decrescente	Residencial	Rural
AC 153 GO 062+175 N 1	BR-153	NORTE	062	175	PORANGATU	GO	Decrescente	Residencial	Rural
AC 153 GO 062+660 N 1	BR-153	NORTE	062	660	PORANGATU	GO	Decrescente	Residencial	Rural
AC 153 GO 063+090 N 1	BR-153	NORTE	063	090	PORANGATU	GO	Decrescente	Público	Rural
AC 153 GO 063+430 N 1	BR-153	NORTE	063	430	PORANGATU	GO	Decrescente	Residencial	Rural
AC 153 GO 063+480 N 1	BR-153	NORTE	063	480	PORANGATU	GO	Decrescente	Residencial	Rural
AC 153 GO 063+500 S 1	BR-153	SUL	063	500	PORANGATU	GO	Crescente	Residencial	Rural
AC 153 GO 063+860 N 1	BR-153	NORTE	063	860	PORANGATU	GO	Decrescente	Residencial	Rural
AC 153 GO 064+370 N 1	BR-153	NORTE	064	370	PORANGATU	GO	Decrescente	Público	Rural
AC 153 GO 064+615 N 1	BR-153	NORTE	064	615	PORANGATU	GO	Decrescente	Público	Rural



ecoVIAS DO ARAGUAIA
ecorod GO

AC 153 GO 064+645 N 1	BR-153	NORTE	064	645	PORANGATU	GO	Decrescente	Industrial	Rural
AC 153 GO 064+680 N 1	BR-153	NORTE	064	680	PORANGATU	GO	Decrescente	Industrial	Rural
AC 153 GO 064+780 N 1	BR-153	NORTE	064	780	PORANGATU	GO	Decrescente	Público	Rural
AC 153 GO 064+840 N 1	BR-153	NORTE	064	840	PORANGATU	GO	Decrescente	Público	Rural
AC 153 GO 064+855 S 1	BR-153	SUL	064	855	PORANGATU	GO	Crescente	Público	Rural
AC 153 GO 064+895 S 1	BR-153	SUL	064	895	PORANGATU	GO	Crescente	Público	Rural
AC 153 GO 064+970 N 1	BR-153	NORTE	064	970	PORANGATU	GO	Decrescente	Público	Rural
AC 153 GO 065+125 N 1	BR-153	NORTE	065	125	PORANGATU	GO	Decrescente	Público	Rural
AC 153 GO 065+125 S 1	BR-153	SUL	065	125	PORANGATU	GO	Crescente	Público	Rural
AC 153 GO 065+935 N 1	BR-153	NORTE	065	935	PORANGATU	GO	Decrescente	Residencial	Rural
AC 153 GO 065+950 S 1	BR-153	SUL	065	950	PORANGATU	GO	Crescente	Público	Rural
AC 153 GO 066+655 N 1	BR-153	NORTE	066	655	PORANGATU	GO	Decrescente	Residencial	Rural
AC 153 GO 066+990 S 1	BR-153	SUL	066	990	PORANGATU	GO	Crescente	Público	Rural
AC 153 GO 066+995 N 1	BR-153	NORTE	066	995	PORANGATU	GO	Decrescente	Público	Rural
AC 153 GO 067+020 S 1	BR-153	SUL	067	020	PORANGATU	GO	Crescente	Público	Rural
AC 153 GO 067+025 N 1	BR-153	NORTE	067	025	PORANGATU	GO	Decrescente	Público	Rural



ecoVIAS DO ARAGUAIA
ecorod GO

AC 153 GO 067+055 S 1	BR-153	SUL	067	055	PORANGATU	GO	Crescente	Público	Rural
AC 153 GO 067+095 N 1	BR-153	NORTE	067	095	PORANGATU	GO	Decrescente	Público	Rural
AC 153 GO 067+120 S 1	BR-153	SUL	067	120	PORANGATU	GO	Crescente	Público	Rural
AC 153 GO 067+140 N 1	BR-153	NORTE	067	140	PORANGATU	GO	Decrescente	Público	Rural
AC 153 GO 067+280 N 1	BR-153	NORTE	067	280	PORANGATU	GO	Decrescente	Público	Rural
AC 153 GO 067+310 N 1	BR-153	NORTE	067	310	PORANGATU	GO	Decrescente	Público	Rural
AC 153 GO 067+530 N 1	BR-153	NORTE	067	530	PORANGATU	GO	Decrescente	Público	Rural
AC 153 GO 068+180 S 1	BR-153	SUL	068	180	PORANGATU	GO	Crescente	Público	Urbana
AC 153 GO 068+235 S 1	BR-153	SUL	068	235	PORANGATU	GO	Crescente	Público	Urbana
AC 153 GO 068+280 S 1	BR-153	SUL	068	280	PORANGATU	GO	Crescente	Público	Urbana
AC 153 GO 068+380 N 1	BR-153	NORTE	068	380	PORANGATU	GO	Decrescente	Residencial	Urbana
AC 153 GO 068+805 N 1	BR-153	NORTE	068	805	PORANGATU	GO	Decrescente	Público	Urbana
AC 153 GO 068+830 S 1	BR-153	SUL	068	830	PORANGATU	GO	Crescente	Público	Urbana
AC 153 GO 068+855 S 1	BR-153	SUL	068	855	PORANGATU	GO	Crescente	Público	Urbana
AC 153 GO 068+900 N 1	BR-153	NORTE	068	900	PORANGATU	GO	Decrescente	Público	Urbana
AC 153 GO 069+015 S 1	BR-153	SUL	069	015	PORANGATU	GO	Crescente	Público	Urbana



ecoVIAS DO ARAGUAIA
ecorod GO

AC 153 GO 069+020 N 1	BR-153	NORTE	069	020	PORANGATU	GO	Decrescente	Público	Urbana
AC 153 GO 069+065 N 1	BR-153	NORTE	069	065	PORANGATU	GO	Decrescente	Público	Urbana
AC 153 GO 069+105 S 1	BR-153	SUL	069	105	PORANGATU	GO	Crescente	Público	Urbana
AC 153 GO 069+150 N 1	BR-153	NORTE	069	150	PORANGATU	GO	Decrescente	Público	Urbana
AC 153 GO 069+180 N 1	BR-153	NORTE	069	180	PORANGATU	GO	Decrescente	Público	Urbana
AC 153 GO 069+210 S 1	BR-153	SUL	069	210	PORANGATU	GO	Crescente	Público	Urbana
AC 153 GO 069+270 N 1	BR-153	NORTE	069	270	PORANGATU	GO	Decrescente	Público	Urbana
AC 153 GO 069+285 S 1	BR-153	SUL	069	285	PORANGATU	GO	Crescente	Público	Urbana
AC 153 GO 069+345 N 1	BR-153	NORTE	069	345	PORANGATU	GO	Decrescente	Público	Urbana
AC 153 GO 069+605 N 1	BR-153	NORTE	069	605	PORANGATU	GO	Decrescente	Residencial	Urbana
AC 153 GO 069+765 N 1	BR-153	NORTE	069	765	PORANGATU	GO	Decrescente	Público	Urbana
AC 153 GO 069+825 S 1	BR-153	SUL	069	825	PORANGATU	GO	Crescente	Comercial	Urbana
AC 153 GO 069+850 S 1	BR-153	SUL	069	850	PORANGATU	GO	Crescente	Comercial	Urbana
AC 153 GO 069+885 N 1	BR-153	NORTE	069	885	PORANGATU	GO	Decrescente	Comercial	Urbana
AC 153 GO 069+910 N 1	BR-153	NORTE	069	910	PORANGATU	GO	Decrescente	Comercial	Urbana
AC 153 GO 069+915 S 1	BR-153	SUL	069	915	PORANGATU	GO	Crescente	Comercial	Urbana



ecovias DO ARAGUAIA
ecorod GO

AC 153 GO 069+960 S 1	BR-153	SUL	069	960	PORANGATU	GO	Crescente	Comercial	Urbana
AC 153 GO 069+965 N 1	BR-153	NORTE	069	965	PORANGATU	GO	Decrescente	Comercial	Urbana
AC 153 GO 069+990 N 1	BR-153	NORTE	069	990	PORANGATU	GO	Decrescente	Comercial	Urbana
AC 153 GO 070+100 N 1	BR-153	NORTE	070	100	PORANGATU	GO	Decrescente	Público	Urbana
AC 153 GO 070+125 S 1	BR-153	SUL	070	125	PORANGATU	GO	Crescente	Industrial	Urbana
AC 153 GO 070+210 S 1	BR-153	SUL	070	210	PORANGATU	GO	Crescente	Industrial	Urbana
AC 153 GO 070+240 N 1	BR-153	NORTE	070	240	PORANGATU	GO	Decrescente	Público	Urbana
AC 153 GO 070+265 S 1	BR-153	SUL	070	265	PORANGATU	GO	Crescente	Industrial	Urbana
AC 153 GO 070+300 N 1	BR-153	NORTE	070	300	PORANGATU	GO	Decrescente	Público	Urbana
AC 153 GO 070+320 S 1	BR-153	SUL	070	320	PORANGATU	GO	Crescente	Industrial	Urbana
AC 153 GO 070+329 S 1	BR-153	SUL	070	329	PORANGATU	GO	Crescente	Público	Urbana
AC 153 GO 070+350 N 1	BR-153	NORTE	070	350	PORANGATU	GO	Decrescente	Público	Urbana
AC 153 GO 070+420 N 1	BR-153	NORTE	070	420	PORANGATU	GO	Decrescente	Público	Urbana
AC 153 GO 070+442 S 1	BR-153	SUL	070	442	PORANGATU	GO	Crescente	Comercial	Urbana
AC 153 GO 070+860 S 1	BR-153	SUL	070	860	PORANGATU	GO	Crescente	Público	Urbana
AC 153 GO 070+870 N 1	BR-153	NORTE	070	870	PORANGATU	GO	Decrescente	Público	Urbana



ecovias DO ARAGUAIA
ecorod GO

AC 153 GO 070+890 S 1	BR-153	SUL	070	890	PORANGATU	GO	Crescente	Público	Urbana
AC 153 GO 070+900 N 1	BR-153	NORTE	070	900	PORANGATU	GO	Decrescente	Público	Urbana
AC 153 GO 070+955 N 1	BR-153	NORTE	070	955	PORANGATU	GO	Decrescente	Público	Urbana
AC 153 GO 070+955 S 1	BR-153	SUL	070	955	PORANGATU	GO	Crescente	Público	Urbana
AC 153 GO 070+990 N 1	BR-153	NORTE	070	990	PORANGATU	GO	Decrescente	Público	Urbana
AC 153 GO 070+990 S 1	BR-153	SUL	070	990	PORANGATU	GO	Crescente	Público	Urbana
AC 153 GO 071+015 S 1	BR-153	SUL	071	015	PORANGATU	GO	Crescente	Público	Urbana
AC 153 GO 071+075 S 1	BR-153	SUL	071	075	PORANGATU	GO	Crescente	Público	Urbana
AC 153 GO 071+080 N 1	BR-153	NORTE	071	080	PORANGATU	GO	Decrescente	Público	Urbana
AC 153 GO 071+090 N 1	BR-153	NORTE	071	090	PORANGATU	GO	Decrescente	Público	Urbana
AC 153 GO 071+110 N 1	BR-153	NORTE	071	110	PORANGATU	GO	Decrescente	Público	Urbana
AC 153 GO 071+180 N 1	BR-153	NORTE	071	180	PORANGATU	GO	Decrescente	Industrial	Urbana
AC 153 GO 071+220 N 1	BR-153	NORTE	071	220	PORANGATU	GO	Decrescente	Público	Urbana
AC 153 GO 071+240 S 1	BR-153	SUL	071	240	PORANGATU	GO	Crescente	Público	Urbana
AC 153 GO 071+265 N 1	BR-153	NORTE	071	265	PORANGATU	GO	Decrescente	Comercial	Urbana
AC 153 GO 071+315 N 1	BR-153	NORTE	071	315	PORANGATU	GO	Decrescente	Comercial	Urbana



ecovias DO ARAGUAIA
ecorod GO

AC 153 GO 071+320 S 1	BR-153	SUL	071	320	PORANGATU	GO	Crescente	Público	Urbana
AC 153 GO 071+365 N 1	BR-153	NORTE	071	365	PORANGATU	GO	Decrescente	Comercial	Urbana
AC 153 GO 071+385 S 1	BR-153	SUL	071	385	PORANGATU	GO	Crescente	Comercial	Urbana
AC 153 GO 071+410 N 1	BR-153	NORTE	071	410	PORANGATU	GO	Decrescente	Comercial	Urbana
AC 153 GO 071+460 N 1	BR-153	NORTE	071	460	PORANGATU	GO	Decrescente	Comercial	Urbana
AC 153 GO 071+470 S 1	BR-153	SUL	071	470	PORANGATU	GO	Crescente	Comercial	Urbana
AC 153 GO 071+505 S 1	BR-153	SUL	071	505	PORANGATU	GO	Crescente	Público	Urbana
AC 153 GO 071+515 S 1	BR-153	SUL	071	515	PORANGATU	GO	Crescente	Público	Urbana
AC 153 GO 071+575 N 1	BR-153	NORTE	071	575	PORANGATU	GO	Decrescente	Comercial	Urbana
AC 153 GO 071+705 S 1	BR-153	SUL	071	705	PORANGATU	GO	Crescente	Público	Urbana
AC 153 GO 071+740 N 1	BR-153	NORTE	071	740	PORANGATU	GO	Decrescente	Público	Urbana
AC 153 GO 071+785 S 1	BR-153	SUL	071	785	PORANGATU	GO	Crescente	Comercial	Urbana
AC 153 GO 071+850 S 1	BR-153	SUL	071	850	PORANGATU	GO	Crescente	Comercial	Urbana
AC 153 GO 071+875 N 1	BR-153	NORTE	071	875	PORANGATU	GO	Decrescente	Industrial	Urbana
AC 153 GO 071+925 N 1	BR-153	NORTE	071	925	PORANGATU	GO	Decrescente	Industrial	Urbana
AC 153 GO 071+925 S 1	BR-153	SUL	071	925	PORANGATU	GO	Crescente	Comercial	Urbana



ecoVIAS DO ARAGUAIA
ecorod GO

AC 153 GO 071+975 N 1	BR-153	NORTE	071	975	PORANGATU	GO	Decrescente	Público	Urbana
AC 153 GO 072+010 S 1	BR-153	SUL	072	010	PORANGATU	GO	Crescente	Comercial	Urbana
AC 153 GO 072+025 S 1	BR-153	SUL	072	025	PORANGATU	GO	Crescente	Público	Urbana
AC 153 GO 072+070 N 1	BR-153	NORTE	072	070	PORANGATU	GO	Decrescente	Público	Urbana
AC 153 GO 072+070 S 1	BR-153	SUL	072	070	PORANGATU	GO	Crescente	Público	Urbana
AC 153 GO 072+095 N 1	BR-153	NORTE	072	095	PORANGATU	GO	Decrescente	Público	Urbana
AC 153 GO 072+185 S 1	BR-153	SUL	072	185	PORANGATU	GO	Crescente	Público	Urbana
AC 153 GO 072+225 S 1	BR-153	SUL	072	225	PORANGATU	GO	Crescente	Público	Urbana
AC 153 GO 072+285 N 1	BR-153	NORTE	072	285	PORANGATU	GO	Decrescente	Público	Urbana
AC 153 GO 072+370 S 1	BR-153	SUL	072	370	PORANGATU	GO	Crescente	Comercial	Urbana
AC 153 GO 072+410 S 1	BR-153	SUL	072	410	PORANGATU	GO	Crescente	Comercial	Urbana
AC 153 GO 072+420 N 1	BR-153	NORTE	072	420	PORANGATU	GO	Decrescente	Público	Urbana
AC 153 GO 072+445 N 1	BR-153	NORTE	072	445	PORANGATU	GO	Decrescente	Público	Urbana
AC 153 GO 072+635 S 1	BR-153	SUL	072	635	PORANGATU	GO	Crescente	Público	Rural
AC 153 GO 072+840 S 1	BR-153	SUL	072	840	PORANGATU	GO	Crescente	Residencial	Rural
AC 153 GO 073+345 N 1	BR-153	NORTE	073	345	PORANGATU	GO	Decrescente	Comercial	Urbana



AC 153 GO 073+375 N 1	BR-153	NORTE	073	375	PORANGATU	GO	Decrescente	Comercial	Urbana
AC 153 GO 073+385 N 1	BR-153	NORTE	073	385	PORANGATU	GO	Decrescente	Comercial	Rural
AC 153 GO 073+390 S 1	BR-153	SUL	073	390	PORANGATU	GO	Crescente	Comercial	Urbana
AC 153 GO 073+415 S 1	BR-153	SUL	073	415	PORANGATU	GO	Crescente	Comercial	Urbana
AC 153 GO 073+435 S 1	BR-153	SUL	073	435	PORANGATU	GO	Crescente	Comercial	Urbana
AC 153 GO 073+490 S 1	BR-153	SUL	073	490	PORANGATU	GO	Crescente	Público	Urbana
AC 153 GO 073+535 S 1	BR-153	SUL	073	535	PORANGATU	GO	Crescente	Público	Urbana
AC 153 GO 073+545 N 1	BR-153	NORTE	073	545	PORANGATU	GO	Decrescente	Comercial	Urbana
AC 153 GO 073+615 S 1	BR-153	SUL	073	615	PORANGATU	GO	Crescente	Industrial	Rural
AC 153 GO 073+685 N 1	BR-153	NORTE	073	685	PORANGATU	GO	Decrescente	Comercial	Rural
AC 153 GO 073+710 S 1	BR-153	SUL	073	710	PORANGATU	GO	Crescente	Público	Rural
AC 153 GO 073+880 S 1	BR-153	SUL	073	880	PORANGATU	GO	Crescente	Industrial	Rural
AC 153 GO 075+215 N 1	BR-153	NORTE	075	215	PORANGATU	GO	Decrescente	Público	Rural
AC 153 GO 075+260 S 1	BR-153	SUL	075	260	PORANGATU	GO	Crescente	Residencial	Rural
AC 153 GO 075+265 N 1	BR-153	NORTE	075	265	PORANGATU	GO	Decrescente	Público	Rural
AC 153 GO 075+450 S 1	BR-153	SUL	075	450	PORANGATU	GO	Crescente	Público	Rural



ecoVIAS DO ARAGUAIA
ecorod GO

AC 153 GO 075+480 N 1	BR-153	NORTE	075	480	PORANGATU	GO	Decrescente	Público	Rural
AC 153 GO 075+520 N 1	BR-153	NORTE	075	520	PORANGATU	GO	Decrescente	Público	Rural
AC 153 GO 075+520 S 1	BR-153	SUL	075	520	PORANGATU	GO	Crescente	Público	Rural
AC 153 GO 075+680 N 1	BR-153	NORTE	075	680	PORANGATU	GO	Decrescente	Público	Rural
AC 153 GO 075+680 S 1	BR-153	SUL	075	680	PORANGATU	GO	Crescente	Público	Rural
AC 153 GO 075+725 S 1	BR-153	SUL	075	725	PORANGATU	GO	Crescente	Público	Rural
AC 153 GO 075+740 N 1	BR-153	NORTE	075	740	PORANGATU	GO	Decrescente	Público	Rural
AC 153 GO 076+220 S 1	BR-153	SUL	076	220	PORANGATU	GO	Crescente	Público	Rural
AC 153 GO 076+360 S 1	BR-153	SUL	076	360	PORANGATU	GO	Crescente	Público	Rural
AC 153 GO 077+305 N 1	BR-153	NORTE	077	305	PORANGATU	GO	Decrescente	Público	Rural
AC 153 GO 077+745 N 1	BR-153	NORTE	077	745	PORANGATU	GO	Decrescente	Público	Rural
AC 153 GO 078+325 N 1	BR-153	NORTE	078	325	PORANGATU	GO	Decrescente	Residencial	Rural
AC 153 GO 078+610 S 1	BR-153	SUL	078	610	PORANGATU	GO	Crescente	Residencial	Rural
AC 153 GO 078+640 N 1	BR-153	NORTE	078	640	PORANGATU	GO	Decrescente	Público	Rural
AC 153 GO 078+835 S 1	BR-153	SUL	078	835	PORANGATU	GO	Crescente	Público	Rural
AC 153 GO 078+870 S 1	BR-153	SUL	078	870	PORANGATU	GO	Crescente	Público	Rural



ecovias DO ARAGUAIA
ecorod GO

AC 153 GO 078+920 S 1	BR-153	SUL	078	920	PORANGATU	GO	Crescente	Público	Rural
AC 153 GO 079+335 N 1	BR-153	NORTE	079	335	PORANGATU	GO	Decrescente	Público	Rural
AC 153 GO 080+290 S 1	BR-153	SUL	080	290	PORANGATU	GO	Crescente	Público	Rural
AC 153 GO 080+740 N 1	BR-153	NORTE	080	740	PORANGATU	GO	Decrescente	Residencial	Rural
AC 153 GO 080+780 S 1	BR-153	SUL	080	780	PORANGATU	GO	Crescente	Público	Rural
AC 153 GO 081+115 S 1	BR-153	SUL	081	115	PORANGATU	GO	Crescente	Comercial	Rural
AC 153 GO 081+135 S 1	BR-153	SUL	081	135	PORANGATU	GO	Crescente	Comercial	Rural
AC 153 GO 081+280 S 1	BR-153	SUL	081	280	PORANGATU	GO	Crescente	Comercial	Rural
AC 153 GO 081+290 N 1	BR-153	NORTE	081	290	PORANGATU	GO	Decrescente	Público	Rural
AC 153 GO 081+305 S 1	BR-153	SUL	081	305	PORANGATU	GO	Crescente	Comercial	Rural
AC 153 GO 081+335 N 1	BR-153	NORTE	081	335	PORANGATU	GO	Decrescente	Público	Rural
AC 153 GO 082+575 N 1	BR-153	NORTE	082	575	PORANGATU	GO	Decrescente	Residencial	Rural
AC 153 GO 082+650 S 1	BR-153	SUL	082	650	PORANGATU	GO	Crescente	Residencial	Rural
AC 153 GO 083+605 N 1	BR-153	NORTE	083	605	PORANGATU	GO	Decrescente	Lavoura	Rural
AC 153 GO 083+615 S 1	BR-153	SUL	083	615	PORANGATU	GO	Crescente	Residencial	Rural
AC 153 GO 084+462 S 1	BR-153	SUL	084	462	PORANGATU	GO	Crescente	Residencial	Rural



AC 153 GO 084+540 N 1	BR-153	NORTE	084	540	PORANGATU	GO	Decrescente	Público	Rural
AC 153 GO 084+765 N 1	BR-153	NORTE	084	765	PORANGATU	GO	Decrescente	Lavoura	Rural
AC 153 GO 085+160 S 1	BR-153	SUL	085	160	PORANGATU	GO	Crescente	Público	Rural
AC 153 GO 085+255 S 1	BR-153	SUL	085	255	PORANGATU	GO	Crescente	Residencial	Rural
AC 153 GO 086+230 N 1	BR-153	NORTE	086	230	SANTA TEREZA DE GOIÁS	GO	Decrescente	Residencial	Rural
AC 153 GO 086+490 S 1	BR-153	SUL	086	490	SANTA TEREZA DE GOIÁS	GO	Crescente	Público	Rural
AC 153 GO 086+625 N 1	BR-153	NORTE	086	625	SANTA TEREZA DE GOIÁS	GO	Decrescente	Residencial	Rural
AC 153 GO 087+480 S 1	BR-153	SUL	087	480	SANTA TEREZA DE GOIÁS	GO	Crescente	Lavoura	Rural
AC 153 GO 088+990 N 1	BR-153	NORTE	088	990	SANTA TEREZA DE GOIÁS	GO	Decrescente	Outros	Rural
AC 153 GO 088+995 N 1	BR-153	NORTE	088	995	SANTA TEREZA DE GOIÁS	GO	Decrescente	Lavoura	Rural
AC 153 GO 089+795 S 1	BR-153	SUL	089	795	SANTA TEREZA DE GOIÁS	GO	Crescente	Público	Rural
AC 153 GO 089+860 N 1	BR-153	NORTE	089	860	SANTA TEREZA DE GOIÁS	GO	Decrescente	Residencial	Rural
AC 153 GO 090+525 N 1	BR-153	NORTE	090	525	SANTA TEREZA DE GOIÁS	GO	Decrescente	Público	Rural
AC 153 GO 090+610 S 1	BR-153	SUL	090	610	SANTA TEREZA DE GOIÁS	GO	Crescente	Público	Rural
AC 153 GO 090+770 N 1	BR-153	NORTE	090	770	SANTA TEREZA DE GOIÁS	GO	Decrescente	Público	Rural
AC 153 GO 091+065 N 1	BR-153	NORTE	091	065	SANTA TEREZA DE GOIÁS	GO	Decrescente	Público	Rural



ecoVIAS DO ARAGUAIA
SANTA TEREZA DE GOIÁS GO

AC 153 GO 091+075 S 1	BR-153	SUL	091	075	SANTA TEREZA DE GOIÁS GO	Crescente	Residencial	Rural
AC 153 GO 091+085 N 1	BR-153	NORTE	091	085	SANTA TEREZA DE GOIÁS GO	Decrescente	Público	Rural
AC 153 GO 091+170 N 1	BR-153	NORTE	091	170	SANTA TEREZA DE GOIÁS GO	Decrescente	Público	Rural
AC 153 GO 091+425 N 1	BR-153	NORTE	091	425	SANTA TEREZA DE GOIÁS GO	Decrescente	Público	Rural
AC 153 GO 092+705 S 1	BR-153	SUL	092	705	SANTA TEREZA DE GOIÁS GO	Crescente	Residencial	Rural
AC 153 GO 093+032 S 1	BR-153	SUL	093	032	SANTA TEREZA DE GOIÁS GO	Crescente	Comercial	Rural
AC 153 GO 093+420 N 1	BR-153	NORTE	093	420	SANTA TEREZA DE GOIÁS GO	Decrescente	Residencial	Rural
AC 153 GO 093+435 S 1	BR-153	SUL	093	435	SANTA TEREZA DE GOIÁS GO	Crescente	Comercial	Rural
AC 153 GO 093+505 S 1	BR-153	SUL	093	505	SANTA TEREZA DE GOIÁS GO	Crescente	Comercial	Rural
AC 153 GO 093+510 N 1	BR-153	NORTE	093	510	SANTA TEREZA DE GOIÁS GO	Decrescente	Público	Rural
AC 153 GO 093+550 N 1	BR-153	NORTE	093	550	SANTA TEREZA DE GOIÁS GO	Decrescente	Público	Rural
AC 153 GO 093+550 S 1	BR-153	SUL	093	550	SANTA TEREZA DE GOIÁS GO	Crescente	Comercial	Rural
AC 153 GO 093+575 S 1	BR-153	SUL	093	575	SANTA TEREZA DE GOIÁS GO	Crescente	Público	Rural
AC 153 GO 094+510 S 1	BR-153	SUL	094	510	SANTA TEREZA DE GOIÁS GO	Crescente	Residencial	Rural
AC 153 GO 094+850 N 1	BR-153	NORTE	094	850	SANTA TEREZA DE GOIÁS GO	Decrescente	Residencial	Rural
AC 153 GO 095+685 S 1	BR-153	SUL	095	685	SANTA TEREZA DE GOIÁS GO	Crescente	Público	Rural



AC 153 GO 096+825 S 1	BR-153	SUL	096	825	SANTA TEREZA DE GOIÁS GO	Crescente	Residencial	Rural
AC 153 GO 097+375 N 1	BR-153	NORTE	097	375	SANTA TEREZA DE GOIÁS GO	Decrescente	Público	Rural
AC 153 GO 097+905 N 1	BR-153	NORTE	097	905	SANTA TEREZA DE GOIÁS GO	Decrescente	Comercial	Rural
AC 153 GO 097+960 S 1	BR-153	SUL	097	960	SANTA TEREZA DE GOIÁS GO	Crescente	Público	Rural
AC 153 GO 098+870 N 1	BR-153	NORTE	098	870	SANTA TEREZA DE GOIÁS GO	Decrescente	Residencial	Rural
AC 153 GO 099+010 S 1	BR-153	SUL	099	010	SANTA TEREZA DE GOIÁS GO	Crescente	Residencial	Rural
AC 153 GO 099+790 N 1	BR-153	NORTE	099	790	SANTA TEREZA DE GOIÁS GO	Decrescente	Residencial	Rural
AC 153 GO 100+800 S 1	BR-153	SUL	100	800	SANTA TEREZA DE GOIÁS GO	Crescente	Residencial	Rural
AC 153 GO 100+990 S 1	BR-153	SUL	100	990	SANTA TEREZA DE GOIÁS GO	Crescente	Residencial	Rural
AC 153 GO 101+160 S 1	BR-153	SUL	101	160	SANTA TEREZA DE GOIÁS GO	Crescente	Público	Rural
AC 153 GO 103+130 S 1	BR-153	SUL	103	130	SANTA TEREZA DE GOIÁS GO	Crescente	Residencial	Rural
AC 153 GO 103+375 S 1	BR-153	SUL	103	375	SANTA TEREZA DE GOIÁS GO	Crescente	Residencial	Rural
AC 153 GO 103+380 N 1	BR-153	NORTE	103	380	SANTA TEREZA DE GOIÁS GO	Decrescente	Residencial	Rural
AC 153 GO 103+750 N 1	BR-153	NORTE	103	750	SANTA TEREZA DE GOIÁS GO	Decrescente	Residencial	Rural
AC 153 GO 104+090 N 1	BR-153	NORTE	104	090	SANTA TEREZA DE GOIÁS GO	Decrescente	Público	Rural
AC 153 GO 104+195 N 1	BR-153	NORTE	104	195	SANTA TEREZA DE GOIÁS GO	Decrescente	Público	Rural



					ecoVIAS DO ARAGUAIA SANTA TEREZA DE GOIÁS GO			
AC 153 GO 104+965 N 1	BR-153	NORTE	104	965	SANTA TEREZA DE GOIÁS GO	Decrescente	Residencial	Rural
AC 153 GO 105+222 S 1	BR-153	SUL	105	222	SANTA TEREZA DE GOIÁS GO	Crescente	Residencial	Rural
AC 153 GO 105+850 S 1	BR-153	SUL	105	850	SANTA TEREZA DE GOIÁS GO	Crescente	Comercial	Urbana
AC 153 GO 105+900 N 1	BR-153	NORTE	105	900	SANTA TEREZA DE GOIÁS GO	Decrescente	Comercial	Rural
AC 153 GO 105+970 N 1	BR-153	NORTE	105	970	SANTA TEREZA DE GOIÁS GO	Decrescente	Público	Rural
AC 153 GO 106+350 S 1	BR-153	SUL	106	350	SANTA TEREZA DE GOIÁS GO	Crescente	Comercial	Urbana
AC 153 GO 106+450 S 1	BR-153	SUL	106	450	SANTA TEREZA DE GOIÁS GO	Crescente	Público	Urbana
AC 153 GO 106+525 N 1	BR-153	NORTE	106	525	SANTA TEREZA DE GOIÁS GO	Decrescente	Público	Urbana
AC 153 GO 106+525 S 1	BR-153	SUL	106	525	SANTA TEREZA DE GOIÁS GO	Crescente	Público	Urbana
AC 153 GO 106+565 N 1	BR-153	NORTE	106	565	SANTA TEREZA DE GOIÁS GO	Decrescente	Público	Urbana
AC 153 GO 106+620 N 1	BR-153	NORTE	106	620	SANTA TEREZA DE GOIÁS GO	Decrescente	Público	Urbana
AC 153 GO 106+620 S 1	BR-153	SUL	106	620	SANTA TEREZA DE GOIÁS GO	Crescente	Público	Urbana
AC 153 GO 106+720 N 1	BR-153	NORTE	106	720	SANTA TEREZA DE GOIÁS GO	Decrescente	Público	Urbana
AC 153 GO 106+720 S 1	BR-153	SUL	106	720	SANTA TEREZA DE GOIÁS GO	Crescente	Público	Urbana
AC 153 GO 106+815 N 1	BR-153	NORTE	106	815	SANTA TEREZA DE GOIÁS GO	Decrescente	Público	Urbana
AC 153 GO 106+820 N 1	BR-153	NORTE	106	820	SANTA TEREZA DE GOIÁS GO	Decrescente	Público	Urbana



AC	BR	DIR	106	107	MUNICÍPIO	USO	TIPO	URB/RUR
AC 153 GO 106+825 S 1	BR-153	SUL	106	825	SANTA TEREZA DE GOIÁS GO	Crescente	Público	Urbana
AC 153 GO 106+845 N 1	BR-153	NORTE	106	845	SANTA TEREZA DE GOIÁS GO	Decrescente	Público	Urbana
AC 153 GO 107+185 S 1	BR-153	SUL	107	185	SANTA TEREZA DE GOIÁS GO	Crescente	Residencial	Rural
AC 153 GO 107+210 N 1	BR-153	NORTE	107	210	SANTA TEREZA DE GOIÁS GO	Decrescente	Público	Rural
AC 153 GO 107+420 N 1	BR-153	NORTE	107	420	SANTA TEREZA DE GOIÁS GO	Decrescente	Público	Rural
AC 153 GO 107+590 N 1	BR-153	NORTE	107	590	SANTA TEREZA DE GOIÁS GO	Decrescente	Público	Rural
AC 153 GO 107+840 S 1	BR-153	SUL	107	840	SANTA TEREZA DE GOIÁS GO	Crescente	Público	Rural
AC 153 GO 108+405 S 1	BR-153	SUL	108	405	SANTA TEREZA DE GOIÁS GO	Crescente	Público	Rural
AC 153 GO 108+640 S 1	BR-153	SUL	108	640	SANTA TEREZA DE GOIÁS GO	Crescente	Público	Urbana
AC 153 GO 108+660 N 1	BR-153	NORTE	108	660	SANTA TEREZA DE GOIÁS GO	Decrescente	Público	Urbana
AC 153 GO 108+675 S 1	BR-153	SUL	108	675	SANTA TEREZA DE GOIÁS GO	Crescente	Público	Urbana
AC 153 GO 108+685 N 1	BR-153	NORTE	108	685	SANTA TEREZA DE GOIÁS GO	Decrescente	Público	Urbana
AC 153 GO 108+725 S 1	BR-153	SUL	108	725	SANTA TEREZA DE GOIÁS GO	Crescente	Público	Urbana
AC 153 GO 108+735 N 1	BR-153	NORTE	108	735	SANTA TEREZA DE GOIÁS GO	Decrescente	Público	Urbana
AC 153 GO 108+770 S 1	BR-153	SUL	108	770	SANTA TEREZA DE GOIÁS GO	Crescente	Público	Rural
AC 153 GO 108+775 N 1	BR-153	NORTE	108	775	SANTA TEREZA DE GOIÁS GO	Decrescente	Público	Rural



AC	BR	DIR	108	109	MUNICÍPIO	GO	ORIENTAÇÃO	TIPO	USO
AC 153 GO 108+960 N 1	BR-153	NORTE	108	960	SANTA TEREZA DE GOIÁS	GO	Decrescente	Público	Rural
AC 153 GO 108+980 S 1	BR-153	SUL	108	980	SANTA TEREZA DE GOIÁS	GO	Crescente	Público	Rural
AC 153 GO 109+840 S 1	BR-153	SUL	109	840	SANTA TEREZA DE GOIÁS	GO	Crescente	Público	Rural
AC 153 GO 110+060 N 1	BR-153	NORTE	110	060	SANTA TEREZA DE GOIÁS	GO	Decrescente	Público	Rural
AC 153 GO 110+645 N 1	BR-153	NORTE	110	645	SANTA TEREZA DE GOIÁS	GO	Decrescente	Público	Rural
AC 153 GO 112+093 S 1	BR-153	SUL	112	093	SANTA TEREZA DE GOIÁS	GO	Crescente	Lavoura	Rural
AC 153 GO 112+100 N 1	BR-153	NORTE	112	100	SANTA TEREZA DE GOIÁS	GO	Decrescente	Residencial	Rural
AC 153 GO 112+100 S 1	BR-153	SUL	112	100	SANTA TEREZA DE GOIÁS	GO	Crescente	Residencial	Rural
AC 153 GO 113+540 N 1	BR-153	NORTE	113	540	ESTRELA DO NORTE	GO	Decrescente	Residencial	Rural
AC 153 GO 113+630 S 1	BR-153	SUL	113	630	ESTRELA DO NORTE	GO	Crescente	Público	Rural
AC 153 GO 113+740 S 1	BR-153	SUL	113	740	ESTRELA DO NORTE	GO	Crescente	Público	Rural
AC 153 GO 114+550 S 1	BR-153	SUL	114	550	ESTRELA DO NORTE	GO	Crescente	Público	Rural
AC 153 GO 114+920 N 1	BR-153	NORTE	114	920	ESTRELA DO NORTE	GO	Decrescente	Lavoura	Rural
AC 153 GO 117+720 N 1	BR-153	NORTE	117	720	ESTRELA DO NORTE	GO	Decrescente	Público	Rural
AC 153 GO 117+720 S 1	BR-153	SUL	117	720	ESTRELA DO NORTE	GO	Crescente	Público	Rural
AC 153 GO 117+815 S 1	BR-153	SUL	117	815	ESTRELA DO NORTE	GO	Crescente	Público	Rural



					ecoVIAS DO ARAGUAIA ESTRELA DO NORTE	GO			
AC 153 GO 118+945 S 1	BR-153	SUL	118	945	ESTRELA DO NORTE	GO	Crescente	Público	Rural
AC 153 GO 119+090 N 1	BR-153	NORTE	119	090	ESTRELA DO NORTE	GO	Decrescente	Público	Rural
AC 153 GO 119+235 N 1	BR-153	NORTE	119	235	ESTRELA DO NORTE	GO	Decrescente	Público	Rural
AC 153 GO 120+510 S 1	BR-153	SUL	120	510	ESTRELA DO NORTE	GO	Crescente	Público	Rural
AC 153 GO 120+685 N 1	BR-153	NORTE	120	685	ESTRELA DO NORTE	GO	Decrescente	Lavoura	Rural
AC 153 GO 121+480 S 1	BR-153	SUL	121	480	ESTRELA DO NORTE	GO	Crescente	Público	Rural
AC 153 GO 121+710 N 1	BR-153	NORTE	121	710	ESTRELA DO NORTE	GO	Decrescente	Lavoura	Rural
AC 153 GO 122+750 N 1	BR-153	NORTE	122	750	ESTRELA DO NORTE	GO	Decrescente	Lavoura	Rural
AC 153 GO 124+015 S 1	BR-153	SUL	124	015	ESTRELA DO NORTE	GO	Crescente	Público	Rural
AC 153 GO 124+035 S 1	BR-153	SUL	124	035	ESTRELA DO NORTE	GO	Crescente	Público	Rural
AC 153 GO 124+050 N 1	BR-153	NORTE	124	050	ESTRELA DO NORTE	GO	Decrescente	Público	Rural
AC 153 GO 124+055 N 1	BR-153	NORTE	124	055	ESTRELA DO NORTE	GO	Decrescente	Público	Rural
AC 153 GO 124+070 S 1	BR-153	SUL	124	070	ESTRELA DO NORTE	GO	Crescente	Público	Rural
AC 153 GO 124+090 S 1	BR-153	SUL	124	090	ESTRELA DO NORTE	GO	Crescente	Público	Rural
AC 153 GO 124+125 N 1	BR-153	NORTE	124	125	ESTRELA DO NORTE	GO	Decrescente	Público	Rural
AC 153 GO 124+200 N 1	BR-153	NORTE	124	200	ESTRELA DO NORTE	GO	Decrescente	Público	Rural



AC 153 GO 124+050 S 1	BR-153	SUL	124	050	ESTRELA DO NORTE	GO	Crescente	Público	Rural
AC 153 GO 124+060 S 1	BR-153	SUL	124	060	ESTRELA DO NORTE	GO	Crescente	Público	Rural
AC 153 GO 124+070 N 1	BR-153	NORTE	124	070	ESTRELA DO NORTE	GO	Decrescente	Público	Rural
AC 153 GO 124+725 N 1	BR-153	NORTE	124	725	ESTRELA DO NORTE	GO	Decrescente	Lavoura	Rural
AC 153 GO 124+735 S 1	BR-153	SUL	124	735	ESTRELA DO NORTE	GO	Crescente	Público	Rural
AC 153 GO 126+530 N 1	BR-153	NORTE	126	530	ESTRELA DO NORTE	GO	Decrescente	Público	Rural
AC 153 GO 126+540 S 1	BR-153	SUL	126	540	ESTRELA DO NORTE	GO	Crescente	Público	Rural
AC 153 GO 126+560 S 1	BR-153	SUL	126	560	ESTRELA DO NORTE	GO	Crescente	Público	Rural
AC 153 GO 126+600 N 1	BR-153	NORTE	126	600	ESTRELA DO NORTE	GO	Decrescente	Comercial	Rural
AC 153 GO 126+600 S 1	BR-153	SUL	126	600	ESTRELA DO NORTE	GO	Crescente	Público	Rural
AC 153 GO 126+620 N 1	BR-153	NORTE	126	620	ESTRELA DO NORTE	GO	Decrescente	Comercial	Rural
AC 153 GO 126+675 S 1	BR-153	SUL	126	675	ESTRELA DO NORTE	GO	Crescente	Comercial	Rural
AC 153 GO 126+710 N 1	BR-153	NORTE	126	710	ESTRELA DO NORTE	GO	Decrescente	Comercial	Rural
AC 153 GO 126+730 S 1	BR-153	SUL	126	730	ESTRELA DO NORTE	GO	Crescente	Comercial	Rural
AC 153 GO 126+785 N 1	BR-153	NORTE	126	785	ESTRELA DO NORTE	GO	Decrescente	Comercial	Rural
AC 153 GO 126+880 N 1	BR-153	NORTE	126	880	ESTRELA DO NORTE	GO	Decrescente	Público	Rural



AC 153 GO 126+955 S 1	BR-153	SUL	126	955	ESTRELA DO NORTE	GO	Crescente	Residencial	Rural
AC 153 GO 127+000 S 1	BR-153	SUL	127	000	ESTRELA DO NORTE	GO	Crescente	Residencial	Rural
AC 153 GO 127+690 S 1	BR-153	SUL	127	690	ESTRELA DO NORTE	GO	Crescente	Residencial	Rural
AC 153 GO 127+725 S 1	BR-153	SUL	127	725	ESTRELA DO NORTE	GO	Crescente	Residencial	Rural
AC 153 GO 128+053 S 1	BR-153	SUL	128	053	ESTRELA DO NORTE	GO	Crescente	Lavoura	Rural
AC 153 GO 128+065 N 1	BR-153	NORTE	128	065	ESTRELA DO NORTE	GO	Decrescente	Público	Rural
AC 153 GO 128+929 N 1	BR-153	NORTE	128	929	ESTRELA DO NORTE	GO	Decrescente	Público	Rural
AC 153 GO 129+440 N 1	BR-153	NORTE	129	440	ESTRELA DO NORTE	GO	Decrescente	Público	Rural
AC 153 GO 129+770 N 1	BR-153	NORTE	129	770	MARA ROSA	GO	Decrescente	Residencial	Rural
AC 153 GO 130+385 N 1	BR-153	NORTE	130	385	MARA ROSA	GO	Decrescente	Residencial	Rural
AC 153 GO 130+765 S 1	BR-153	SUL	130	765	MARA ROSA	GO	Crescente	Público	Rural
AC 153 GO 130+800 N 1	BR-153	NORTE	130	800	MARA ROSA	GO	Decrescente	Público	Rural
AC 153 GO 132+000 N 1	BR-153	NORTE	132	000	MARA ROSA	GO	Decrescente	Residencial	Rural
AC 153 GO 132+385 S 1	BR-153	SUL	132	385	MARA ROSA	GO	Crescente	Outros	Rural
AC 153 GO 132+457 N 1	BR-153	NORTE	132	457	MARA ROSA	GO	Decrescente	Residencial	Rural
AC 153 GO 132+475 N 1	BR-153	NORTE	132	475	MARA ROSA	GO	Decrescente	Residencial	Rural



ecoVIAS DO ARAGUAIA
ecorod GO

AC 153 GO 132+600 S 1	BR-153	SUL	132	600	MARA ROSA	GO	Crescente	Outros	Rural
AC 153 GO 132+685 N 1	BR-153	NORTE	132	685	MARA ROSA	GO	Decrescente	Outros	Rural
AC 153 GO 133+730 S 1	BR-153	SUL	133	730	MARA ROSA	GO	Crescente	Residencial	Rural
AC 153 GO 133+735 N 1	BR-153	NORTE	133	735	MARA ROSA	GO	Decrescente	Público	Rural
AC 153 GO 136+465 N 1	BR-153	NORTE	136	465	MARA ROSA	GO	Decrescente	Lavoura	Rural
AC 153 GO 138+355 N 1	BR-153	NORTE	138	355	MARA ROSA	GO	Decrescente	Residencial	Rural
AC 153 GO 138+750 S 1	BR-153	SUL	138	750	MARA ROSA	GO	Crescente	Residencial	Rural
AC 153 GO 139+605 N 1	BR-153	NORTE	139	605	MARA ROSA	GO	Decrescente	Residencial	Rural
AC 153 GO 139+605 S 1	BR-153	SUL	139	605	MARA ROSA	GO	Crescente	Lavoura	Rural
AC 153 GO 139+610 S 1	BR-153	SUL	139	610	MARA ROSA	GO	Crescente	Lavoura	Rural
AC 153 GO 140+885 S 1	BR-153	SUL	140	885	MARA ROSA	GO	Crescente	Público	Rural
AC 153 GO 141+040 S 1	BR-153	SUL	141	040	MARA ROSA	GO	Crescente	Comercial	Rural
AC 153 GO 141+055 S 1	BR-153	SUL	141	055	CAMPINORTE	GO	Crescente	Comercial	Rural
AC 153 GO 141+090 N 1	BR-153	NORTE	141	090	CAMPINORTE	GO	Decrescente	Público	Rural
AC 153 GO 141+130 N 1	BR-153	NORTE	141	130	CAMPINORTE	GO	Decrescente	Público	Rural
AC 153 GO 141+130 S 1	BR-153	SUL	141	130	CAMPINORTE	GO	Crescente	Comercial	Rural



ecoVIAS DO ARAGUAIA
CAMPINORTE GO

AC 153 GO 141+195 N 1	BR-153	NORTE	141	195	CAMPINORTE	GO	Decrescente	Residencial	Rural
AC 153 GO 141+395 S 1	BR-153	SUL	141	395	CAMPINORTE	GO	Crescente	Público	Rural
AC 153 GO 141+420 S 1	BR-153	SUL	141	420	CAMPINORTE	GO	Crescente	Público	Rural
AC 153 GO 141+425 N 1	BR-153	NORTE	141	425	CAMPINORTE	GO	Decrescente	Comercial	Rural
AC 153 GO 141+430 S 1	BR-153	SUL	141	430	CAMPINORTE	GO	Crescente	Público	Rural
AC 153 GO 141+450 S 1	BR-153	SUL	141	450	CAMPINORTE	GO	Crescente	Público	Rural
AC 153 GO 141+585 N 1	BR-153	NORTE	141	585	CAMPINORTE	GO	Decrescente	Comercial	Rural
AC 153 GO 141+925 S 1	BR-153	SUL	141	925	CAMPINORTE	GO	Crescente	Público	Rural
AC 153 GO 142+250 N 1	BR-153	NORTE	142	250	CAMPINORTE	GO	Decrescente	Residencial	Rural
AC 153 GO 142+440 S 1	BR-153	SUL	142	440	CAMPINORTE	GO	Crescente	Comercial	Rural
AC 153 GO 142+510 S 1	BR-153	SUL	142	510	CAMPINORTE	GO	Crescente	Comercial	Rural
AC 153 GO 142+520 S 1	BR-153	SUL	142	520	CAMPINORTE	GO	Crescente	Comercial	Rural
AC 153 GO 142+680 S 1	BR-153	SUL	142	680	CAMPINORTE	GO	Crescente	Comercial	Rural
AC 153 GO 142+690 S 1	BR-153	SUL	142	690	CAMPINORTE	GO	Crescente	Comercial	Rural
AC 153 GO 144+710 N 1	BR-153	NORTE	144	710	CAMPINORTE	GO	Decrescente	Lavoura	Rural
AC 153 GO 147+720 N 1	BR-153	NORTE	147	720	CAMPINORTE	GO	Decrescente	Público	Rural



AC	GO	BR	NORTE	149	545	CAMPINORTE	GO	Decrescente	Lavoura	Rural
AC 153 GO 149+545 N 1	BR-153	NORTE	149	545	CAMPINORTE	GO	Decrescente	Lavoura	Rural	
AC 153 GO 151+520 N 1	BR-153	NORTE	151	520	CAMPINORTE	GO	Decrescente	Público	Rural	
AC 153 GO 152+450 N 1	BR-153	NORTE	152	450	CAMPINORTE	GO	Decrescente	Residencial	Rural	
AC 153 GO 018+700 N 1	BR-153	NORTE	018	700	PORANGATU	GO	Decrescente	Residencial	Rural	
AC 153 GO 022+050 N 1	BR-153	NORTE	022	050	PORANGATU	GO	Decrescente	Público	Rural	
AC 153 GO 028+600 S 1	BR-153	SUL	028	600	PORANGATU	GO	Crescente	Residencial	Rural	
AC 153 GO 298+085 N 1	BR-153	NORTE	298	085	RIALMA	GO	Decrescente	Residencial	Rural	
AC 153 GO 305+277 S 1	BR-153	SUL	305	277	RIALMA	GO	Crescente	Comercial	Urbana	
AC 153 GO 318+240 S 1	BR-153	SUL	318	240	RIANÁPOLIS	GO	Crescente	Público	Urbana	
AC 153 GO 318+147 C 1	BR-153	CANTEIRO CENTRAL	318	147	RIANÁPOLIS	GO	Crescente	Público	Urbana	
AC 153 GO 320+455 N 1	BR-153	NORTE	320	455	RIANÁPOLIS	GO	Decrescente	Residencial	Rural	
AC 153 GO 342+390 S 1	BR-153	SUL	342	390	JARAGUÁ	GO	Crescente	Residencial	Rural	
AC 153 GO 358+550 S 1	BR-153	SUL	358	550	JARAGUÁ	GO	Crescente	Público	Urbana	
AC 153 GO 361+850 N 1	BR-153	NORTE	361	850	JARAGUÁ	GO	Decrescente	Comercial	Rural	
AC 153 GO 371+380 N 1	BR-153	NORTE	371	380	SÃO FRANCISCO DE GOIÁS	GO	Decrescente	Comercial	Rural	



ecoVIAS DO ARAGUAIA
SÃO FRANCISCO DE GOIÁS

AC 153 GO 371+700 N 1	BR-153	NORTE	371	700	GOIÁS	GO	Decrescente	Comercial	Rural
AC 153 GO 401+808 S 1	BR-153	SUL	401	808	PIRENÓPOLIS	GO	Crescente	Público	Rural
AC 153 GO 403+080 N 1	BR-153	NORTE	403	080	PIRENÓPOLIS	GO	Decrescente	Público	Rural
AC 153 GO 421+680 C 1	BR-153	CANTEIRO CENTRAL	421	680	ANÁPOLIS	GO	Crescente	Público	Rural
AC 153 GO 421+700 C 1	BR-153	CANTEIRO CENTRAL	421	700	ANÁPOLIS	GO	Crescente	Público	Rural
AC 153 GO 427+229 C 1	BR-153	CANTEIRO CENTRAL	427	229	ANÁPOLIS	GO	Crescente	Público	Rural
AC 153 GO 427+870 C 1	BR-153	CANTEIRO CENTRAL	427	870	ANÁPOLIS	GO	Crescente	Público	Rural
AC 153 GO 427+890 C 1	BR-153	CANTEIRO CENTRAL	427	890	ANÁPOLIS	GO	Crescente	Público	Rural
AC 153 GO 443+085 N 1	BR-153	NORTE	443	085	ANÁPOLIS	GO	Decrescente	Público	Urbana
AC 153 GO 444+102 S 1	BR-153	SUL	444	102	ANÁPOLIS	GO	Crescente	Público	Urbana
AC 153 GO 444+134 S 1	BR-153	SUL	444	134	ANÁPOLIS	GO	Crescente	Público	Urbana
AC 153 GO 444+323 N 1	BR-153	NORTE	444	323	ANÁPOLIS	GO	Decrescente	Público	Urbana
AC 153 GO 444+595 N 1	BR-153	NORTE	444	595	ANÁPOLIS	GO	Decrescente	Comercial	Urbana
AC 153 GO 444+865 N 1	BR-153	NORTE	444	865	ANÁPOLIS	GO	Decrescente	Comercial	Urbana
AC 153 GO 445+093 S 1	BR-153	SUL	445	093	ANÁPOLIS	GO	Crescente	Público	Urbana



ecovias DO ARAGUAIA
ecorod GO

AC 153 GO 445+100 S 1	BR-153	SUL	445	100	ANÁPOLIS	GO	Crescente	Público	Urbana
AC 153 GO 445+108 N 1	BR-153	NORTE	445	108	ANÁPOLIS	GO	Decrescente	Público	Urbana
AC 153 GO 445+114 N 1	BR-153	NORTE	445	114	ANÁPOLIS	GO	Decrescente	Público	Urbana
AC 153 GO 054+230 S 1	BR-153	SUL	054	230	PORANGATU	GO	Crescente	Público	Rural
AC 153 GO 057+530 S 1	BR-153	SUL	057	530	PORANGATU	GO	Crescente	Lavoura	Rural
AC 153 GO 068+025 C 1	BR-153	CANTEIRO CENTRAL	068	025	PORANGATU	GO	Crescente	Público	Urbana
AC 153 GO 088+180 N 1	BR-153	NORTE	088	180	SANTA TEREZA DE GOIÁS	GO	Decrescente	Residencial	Rural
AC 153 GO 088+685 S 1	BR-153	SUL	088	685	SANTA TEREZA DE GOIÁS	GO	Crescente	Comercial	Rural
AC 153 GO 090+220 S 1	BR-153	SUL	090	220	SANTA TEREZA DE GOIÁS	GO	Crescente	Público	Rural
AC 153 GO 091+670 N 1	BR-153	NORTE	091	670	SANTA TEREZA DE GOIÁS	GO	Decrescente	Público	Rural
AC 153 GO 091+940 S 1	BR-153	SUL	091	940	SANTA TEREZA DE GOIÁS	GO	Crescente	Público	Rural
AC 153 GO 093+675 S 1	BR-153	SUL	093	675	SANTA TEREZA DE GOIÁS	GO	Crescente	Público	Rural
AC 153 TO 622+700 N 1	BR-153	NORTE	622	700	ALIANÇA DO TOCANTINS	TO	Decrescente	Comercial	Urbana
AC 153 TO 623+230 N 1	BR-153	NORTE	623	230	ALIANÇA DO TOCANTINS	TO	Decrescente	Público	Urbana
AC 153 TO 623+495 N 1	BR-153	NORTE	623	495	ALIANÇA DO TOCANTINS	TO	Decrescente	Público	Urbana
AC 153 TO 623+685 N 1	BR-153	NORTE	623	685	ALIANÇA DO TOCANTINS	TO	Decrescente	Público	Urbana



ecoVIAS DO ARAGUAIA

AC 153 TO 623+785 N 1	BR-153	NORTE	623	785	ALIANÇA DO TOCANTINS TO	Decrescente	Público	Urbana
AC 153 TO 623+820 N 1	BR-153	NORTE	623	820	ALIANÇA DO TOCANTINS TO	Decrescente	Público	Urbana
AC 153 TO 623+830 S 1	BR-153	SUL	623	830	ALIANÇA DO TOCANTINS TO	Crescente	Comercial	Urbana
AC 153 TO 623+840 N 1	BR-153	NORTE	623	840	ALIANÇA DO TOCANTINS TO	Decrescente	Público	Urbana
AC 153 TO 623+880 S 1	BR-153	SUL	623	880	ALIANÇA DO TOCANTINS TO	Crescente	Comercial	Urbana
AC 153 TO 624+040 S 1	BR-153	SUL	624	040	ALIANÇA DO TOCANTINS TO	Crescente	Comercial	Urbana
AC 153 TO 624+050 N 1	BR-153	NORTE	624	050	ALIANÇA DO TOCANTINS TO	Decrescente	Público	Urbana
AC 153 TO 624+100 N 1	BR-153	NORTE	624	100	ALIANÇA DO TOCANTINS TO	Decrescente	Público	Urbana
AC 153 TO 624+150 S 1	BR-153	SUL	624	150	ALIANÇA DO TOCANTINS TO	Crescente	Comercial	Urbana
AC 153 TO 624+350 N 1	BR-153	NORTE	624	350	ALIANÇA DO TOCANTINS TO	Decrescente	Público	Urbana
AC 153 TO 624+410 N 1	BR-153	NORTE	624	410	ALIANÇA DO TOCANTINS TO	Decrescente	Público	Urbana
AC 153 TO 624+634 S 1	BR-153	SUL	624	634	ALIANÇA DO TOCANTINS TO	Crescente	Comercial	Urbana
AC 153 TO 626+260 S 1	BR-153	SUL	626	260	ALIANÇA DO TOCANTINS TO	Crescente	Industrial	Rural
AC 153 TO 626+340 N 1	BR-153	NORTE	626	340	ALIANÇA DO TOCANTINS TO	Decrescente	Residencial	Rural
AC 153 TO 628+020 S 1	BR-153	SUL	628	020	ALIANÇA DO TOCANTINS TO	Crescente	Público	Rural
AC 153 TO 628+365 N 1	BR-153	NORTE	628	365	ALIANÇA DO TOCANTINS TO	Decrescente	Público	Rural



AC 153 TO 629+645 N 1	BR-153	NORTE	629	645	ecoVIAS DO ARAGUAIA ALIANÇA DO TOCANTINS TO	Decrescente	Comercial	Rural
AC 153 TO 629+735 N 1	BR-153	NORTE	629	735	ALIANÇA DO TOCANTINS TO	Decrescente	Comercial	Rural
AC 153 TO 629+735 S 1	BR-153	SUL	629	735	ALIANÇA DO TOCANTINS TO	Crescente	Público	Rural
AC 153 TO 629+800 S 1	BR-153	SUL	629	800	ALIANÇA DO TOCANTINS TO	Crescente	Público	Rural
AC 153 TO 629+890 N 1	BR-153	NORTE	629	890	ALIANÇA DO TOCANTINS TO	Decrescente	Comercial	Rural
AC 153 TO 630+795 S 1	BR-153	SUL	630	795	ALIANÇA DO TOCANTINS TO	Crescente	Público	Rural
AC 153 TO 631+435 S 1	BR-153	SUL	631	435	ALIANÇA DO TOCANTINS TO	Crescente	Público	Rural
AC 153 TO 633+530 N 1	BR-153	NORTE	633	530	ALIANÇA DO TOCANTINS TO	Decrescente	Residencial	Rural
AC 153 TO 634+765 S 1	BR-153	SUL	634	765	ALIANÇA DO TOCANTINS TO	Crescente	Público	Rural
AC 153 TO 634+935 S 1	BR-153	SUL	634	935	ALIANÇA DO TOCANTINS TO	Crescente	Residencial	Rural
AC 153 TO 635+820 S 1	BR-153	SUL	635	820	ALIANÇA DO TOCANTINS TO	Crescente	Público	Rural
AC 153 TO 636+980 S 1	BR-153	SUL	636	980	ALIANÇA DO TOCANTINS TO	Crescente	Público	Rural
AC 153 TO 637+225 S 1	BR-153	SUL	637	225	ALIANÇA DO TOCANTINS TO	Crescente	Público	Rural
AC 153 TO 637+290 S 1	BR-153	SUL	637	290	ALIANÇA DO TOCANTINS TO	Crescente	Público	Rural
AC 153 TO 637+890 N 1	BR-153	NORTE	637	890	ALIANÇA DO TOCANTINS TO	Decrescente	Residencial	Rural
AC 153 TO 638+500 N 1	BR-153	NORTE	638	500	ALIANÇA DO TOCANTINS TO	Decrescente	Público	Rural



					ecoVIAS DO ARAGUAIA ALIANÇA DO TOCANTINS TO				
AC 153 TO 639+505 S 1	BR-153	SUL	639	505	ALIANÇA DO TOCANTINS TO	Crescente	Público	Rural	
AC 153 TO 640+020 N 1	BR-153	NORTE	640	020	ALIANÇA DO TOCANTINS TO	Decrescente	Público	Rural	
AC 153 TO 641+165 S 1	BR-153	SUL	641	165	ALIANÇA DO TOCANTINS TO	Crescente	Outros	Rural	
AC 153 TO 641+560 N 1	BR-153	NORTE	641	560	ALIANÇA DO TOCANTINS TO	Decrescente	Público	Rural	
AC 153 TO 642+130 S 1	BR-153	SUL	642	130	ALIANÇA DO TOCANTINS TO	Crescente	Residencial	Rural	
AC 153 TO 642+480 N 1	BR-153	NORTE	642	480	ALIANÇA DO TOCANTINS TO	Decrescente	Público	Rural	
AC 153 TO 643+495 N 1	BR-153	NORTE	643	495	ALIANÇA DO TOCANTINS TO	Decrescente	Público	Rural	
AC 153 TO 644+365 N 1	BR-153	NORTE	644	365	DUERÉ	TO	Decrescente	Público	Rural
AC 153 TO 644+530 S 1	BR-153	SUL	644	530	DUERÉ	TO	Crescente	Público	Rural
AC 153 TO 644+605 S 1	BR-153	SUL	644	605	DUERÉ	TO	Crescente	Público	Rural
AC 153 TO 645+070 S 1	BR-153	SUL	645	070	DUERÉ	TO	Crescente	Público	Rural
AC 153 TO 645+410 S 1	BR-153	SUL	645	410	DUERÉ	TO	Crescente	Público	Rural
AC 153 TO 646+645 N 1	BR-153	NORTE	646	645	DUERÉ	TO	Decrescente	Público	Rural
AC 153 TO 647+945 N 1	BR-153	NORTE	647	945	DUERÉ	TO	Decrescente	Público	Rural
AC 153 TO 648+000 N 1	BR-153	NORTE	648	000	DUERÉ	TO	Decrescente	Residencial	Rural
AC 153 TO 648+235 N 1	BR-153	NORTE	648	235	DUERÉ	TO	Decrescente	Residencial	Rural



ecovias DO ARAGUAIA
ecorod TO

AC 153 TO 648+460 S 1	BR-153	SUL	648	460	DUERÉ	TO	Crescente	Público	Rural
AC 153 TO 648+485 N 1	BR-153	NORTE	648	485	DUERÉ	TO	Decrescente	Residencial	Rural
AC 153 TO 649+700 N 1	BR-153	NORTE	649	700	DUERÉ	TO	Decrescente	Público	Rural
AC 153 TO 650+340 N 1	BR-153	NORTE	650	340	DUERÉ	TO	Decrescente	Público	Rural
AC 153 TO 651+250 S 1	BR-153	SUL	651	250	DUERÉ	TO	Crescente	Residencial	Rural
AC 153 TO 651+420 N 1	BR-153	NORTE	651	420	DUERÉ	TO	Decrescente	Comercial	Rural
AC 153 TO 651+565 N 1	BR-153	NORTE	651	565	DUERÉ	TO	Decrescente	Comercial	Rural
AC 153 TO 651+660 N 1	BR-153	NORTE	651	660	DUERÉ	TO	Decrescente	Público	Rural
AC 153 TO 651+700 N 1	BR-153	NORTE	651	700	DUERÉ	TO	Decrescente	Público	Rural
AC 153 TO 652+040 N 1	BR-153	NORTE	652	040	DUERÉ	TO	Decrescente	Público	Rural
AC 153 TO 653+310 N 1	BR-153	NORTE	653	310	DUERÉ	TO	Decrescente	Residencial	Rural
AC 153 TO 653+500 S 1	BR-153	SUL	653	500	DUERÉ	TO	Crescente	Residencial	Rural
AC 153 TO 655+220 S 1	BR-153	SUL	655	220	DUERÉ	TO	Crescente	Público	Rural
AC 153 TO 655+450 S 1	BR-153	SUL	655	450	DUERÉ	TO	Crescente	Público	Rural
AC 153 TO 656+125 N 1	BR-153	NORTE	656	125	DUERÉ	TO	Decrescente	Público	Rural
AC 153 TO 656+285 N 1	BR-153	NORTE	656	285	DUERÉ	TO	Decrescente	Público	Rural



ecovias DO ARAGUAIA
ecorod TO

AC 153 TO 656+350 S 1	BR-153	SUL	656	350	DUERÉ	TO	Crescente	Público	Rural
AC 153 TO 656+380 S 1	BR-153	SUL	656	380	DUERÉ	TO	Crescente	Público	Rural
AC 153 TO 657+710 S 1	BR-153	SUL	657	710	GURUPI	TO	Crescente	Público	Rural
AC 153 TO 657+780 S 1	BR-153	SUL	657	780	GURUPI	TO	Crescente	Público	Rural
AC 153 TO 657+825 S 1	BR-153	SUL	657	825	GURUPI	TO	Crescente	Comercial	Rural
AC 153 TO 657+895 S 1	BR-153	SUL	657	895	GURUPI	TO	Crescente	Público	Rural
AC 153 TO 658+300 S 1	BR-153	SUL	658	300	GURUPI	TO	Crescente	Público	Rural
AC 153 TO 658+415 S 1	BR-153	SUL	658	415	GURUPI	TO	Crescente	Público	Rural
AC 153 TO 658+575 S 1	BR-153	SUL	658	575	GURUPI	TO	Crescente	Público	Rural
AC 153 TO 658+655 S 1	BR-153	SUL	658	655	GURUPI	TO	Crescente	Público	Rural
AC 153 TO 659+930 S 1	BR-153	SUL	659	930	GURUPI	TO	Crescente	Público	Rural
AC 153 TO 660+575 N 1	BR-153	NORTE	660	575	GURUPI	TO	Decrescente	Residencial	Rural
AC 153 TO 661+805 S 1	BR-153	SUL	661	805	GURUPI	TO	Crescente	Residencial	Rural
AC 153 TO 661+825 N 1	BR-153	NORTE	661	825	GURUPI	TO	Decrescente	Público	Rural
AC 153 TO 662+085 N 1	BR-153	NORTE	662	085	GURUPI	TO	Decrescente	Público	Rural
AC 153 TO 663+035 S 1	BR-153	SUL	663	035	GURUPI	TO	Crescente	Industrial	Rural



AC 153 TO 663+170 S 1	BR-153	SUL	663	170	GURUPI	TO	Crescente	Industrial	Rural
AC 153 TO 663+210 S 1	BR-153	SUL	663	210	GURUPI	TO	Crescente	Industrial	Rural
AC 153 TO 663+415 S 1	BR-153	SUL	663	415	GURUPI	TO	Crescente	Público	Rural
AC 153 TO 663+460 N 1	BR-153	NORTE	663	460	GURUPI	TO	Decrescente	Público	Rural
AC 153 TO 663+770 S 1	BR-153	SUL	663	770	GURUPI	TO	Crescente	Industrial	Rural
AC 153 TO 663+815 N 1	BR-153	NORTE	663	815	GURUPI	TO	Decrescente	Industrial	Rural
AC 153 TO 664+864 S 1	BR-153	SUL	664	864	GURUPI	TO	Crescente	Outros	Rural
AC 153 TO 665+790 S 1	BR-153	SUL	665	790	GURUPI	TO	Crescente	Público	Rural
AC 153 TO 665+820 S 1	BR-153	SUL	665	820	GURUPI	TO	Crescente	Residencial	Rural
AC 153 TO 665+870 S 1	BR-153	SUL	665	870	GURUPI	TO	Crescente	Público	Rural
AC 153 TO 666+230 S 1	BR-153	SUL	666	230	GURUPI	TO	Crescente	Público	Rural
AC 153 TO 666+625 N 1	BR-153	NORTE	666	625	GURUPI	TO	Decrescente	Público	Rural
AC 153 TO 666+690 S 1	BR-153	SUL	666	690	GURUPI	TO	Crescente	Público	Rural
AC 153 TO 666+710 N 1	BR-153	NORTE	666	710	GURUPI	TO	Decrescente	Comercial	Rural
AC 153 TO 666+850 N 1	BR-153	NORTE	666	850	GURUPI	TO	Decrescente	Comercial	Rural
AC 153 TO 667+890 S 1	BR-153	SUL	667	890	GURUPI	TO	Crescente	Comercial	Rural



AC 153 TO 668+045 S 1	BR-153	SUL	668	045	GURUPI	TO	Crescente	Comercial	Rural
AC 153 TO 668+055 N 1	BR-153	NORTE	668	055	GURUPI	TO	Decrescente	Público	Rural
AC 153 TO 668+075 S 1	BR-153	SUL	668	075	GURUPI	TO	Crescente	Público	Rural
AC 153 TO 668+225 N 1	BR-153	NORTE	668	225	GURUPI	TO	Decrescente	Residencial	Rural
AC 153 TO 668+910 S 1	BR-153	SUL	668	910	GURUPI	TO	Crescente	Público	Rural
AC 153 TO 669+075 S 1	BR-153	SUL	669	075	GURUPI	TO	Crescente	Comercial	Rural
AC 153 TO 669+120 S 1	BR-153	SUL	669	120	GURUPI	TO	Crescente	Público	Rural
AC 153 TO 669+310 S 1	BR-153	SUL	669	310	GURUPI	TO	Crescente	Comercial	Rural
AC 153 TO 669+455 S 1	BR-153	SUL	669	455	GURUPI	TO	Crescente	Público	Rural
AC 153 TO 669+505 S 1	BR-153	SUL	669	505	GURUPI	TO	Crescente	Público	Rural
AC 153 TO 669+525 N 1	BR-153	NORTE	669	525	GURUPI	TO	Decrescente	Público	Rural
AC 153 TO 669+575 N 1	BR-153	NORTE	669	575	GURUPI	TO	Decrescente	Público	Rural
AC 153 TO 669+600 S 1	BR-153	SUL	669	600	GURUPI	TO	Crescente	Comercial	Rural
AC 153 TO 669+620 N 1	BR-153	NORTE	669	620	GURUPI	TO	Decrescente	Público	Rural
AC 153 TO 669+725 S 1	BR-153	SUL	669	725	GURUPI	TO	Crescente	Público	Rural
AC 153 TO 669+775 S 1	BR-153	SUL	669	775	GURUPI	TO	Crescente	Público	Rural



AC 153 TO 669+890 S 1	BR-153	SUL	669	890	GURUPI	TO	Crescente	Comercial	Rural
AC 153 TO 670+740 S 1	BR-153	SUL	670	740	GURUPI	TO	Crescente	Público	Urbana
AC 153 TO 670+775 N 1	BR-153	NORTE	670	775	GURUPI	TO	Decrescente	Público	Urbana
AC 153 TO 671+150 S 1	BR-153	SUL	671	150	GURUPI	TO	Crescente	Público	Urbana
AC 153 TO 671+160 S 1	BR-153	SUL	671	160	GURUPI	TO	Crescente	Público	Urbana
AC 153 TO 671+195 S 1	BR-153	SUL	671	195	GURUPI	TO	Crescente	Público	Urbana
AC 153 TO 713+155 S 1	BR-153	SUL	713	155	CARIRI DO TOCANTINS	TO	Crescente	Residencial	Rural
AC 153 TO 713+625 S 1	BR-153	SUL	713	625	CARIRI DO TOCANTINS	TO	Crescente	Público	Rural
AC 153 TO 713+670 S 1	BR-153	SUL	713	670	CARIRI DO TOCANTINS	TO	Crescente	Público	Rural
AC 153 TO 715+985 S 1	BR-153	SUL	715	985	CARIRI DO TOCANTINS	TO	Crescente	Público	Rural
AC 153 TO 716+025 S 1	BR-153	SUL	716	025	CARIRI DO TOCANTINS	TO	Crescente	Público	Rural
AC 153 TO 719+415 S 1	BR-153	SUL	719	415	FIGUEIRÓPOLIS	TO	Crescente	Residencial	Rural
AC 153 TO 719+620 S 1	BR-153	SUL	719	620	FIGUEIRÓPOLIS	TO	Crescente	Público	Rural
AC 153 TO 719+890 S 1	BR-153	SUL	719	890	FIGUEIRÓPOLIS	TO	Crescente	Público	Rural
AC 153 TO 720+470 S 1	BR-153	SUL	720	470	FIGUEIRÓPOLIS	TO	Crescente	Industrial	Rural
AC 153 TO 721+235 S 1	BR-153	SUL	721	235	FIGUEIRÓPOLIS	TO	Crescente	Público	Urbana



					ecoVIAS DO ARAGUAIA FIGUEIRÓPOLIS	ecoROD TO			
AC 153 TO 721+690 S 1	BR-153	SUL	721	690	FIGUEIRÓPOLIS	TO	Crescente	Público	Urbana
AC 153 TO 721+730 S 1	BR-153	SUL	721	730	FIGUEIRÓPOLIS	TO	Crescente	Público	Urbana
AC 153 TO 721+765 N 1	BR-153	NORTE	721	765	FIGUEIRÓPOLIS	TO	Decrescente	Público	Urbana
AC 153 TO 721+765 S 1	BR-153	SUL	721	765	FIGUEIRÓPOLIS	TO	Crescente	Público	Urbana
AC 153 TO 721+820 N 1	BR-153	NORTE	721	820	FIGUEIRÓPOLIS	TO	Decrescente	Público	Urbana
AC 153 TO 721+835 S 1	BR-153	SUL	721	835	FIGUEIRÓPOLIS	TO	Crescente	Público	Urbana
AC 153 TO 721+870 S 1	BR-153	SUL	721	870	FIGUEIRÓPOLIS	TO	Crescente	Público	Urbana
AC 153 TO 722+230 N 1	BR-153	NORTE	722	230	FIGUEIRÓPOLIS	TO	Decrescente	Público	Urbana
AC 153 TO 722+315 S 1	BR-153	SUL	722	315	FIGUEIRÓPOLIS	TO	Crescente	Comercial	Urbana
AC 153 TO 722+350 S 1	BR-153	SUL	722	350	FIGUEIRÓPOLIS	TO	Crescente	Comercial	Urbana
AC 153 TO 722+355 N 1	BR-153	NORTE	722	355	FIGUEIRÓPOLIS	TO	Decrescente	Público	Urbana
AC 153 TO 722+395 S 1	BR-153	SUL	722	395	FIGUEIRÓPOLIS	TO	Crescente	Comercial	Urbana
AC 153 TO 722+400 N 1	BR-153	NORTE	722	400	FIGUEIRÓPOLIS	TO	Decrescente	Público	Urbana
AC 153 TO 722+430 S 1	BR-153	SUL	722	430	FIGUEIRÓPOLIS	TO	Crescente	Comercial	Urbana
AC 153 TO 722+635 S 1	BR-153	SUL	722	635	FIGUEIRÓPOLIS	TO	Crescente	Público	Urbana
AC 153 TO 722+860 N 1	BR-153	NORTE	722	860	FIGUEIRÓPOLIS	TO	Decrescente	Público	Urbana



AC 153 TO 722+860 S 1	BR-153	SUL	722	860	FIGUEIRÓPOLIS	TO	Crescente	Público	Urbana
AC 153 TO 722+900 N 1	BR-153	NORTE	722	900	FIGUEIRÓPOLIS	TO	Decrescente	Público	Urbana
AC 153 TO 723+050 N 1	BR-153	NORTE	723	050	FIGUEIRÓPOLIS	TO	Decrescente	Público	Urbana
AC 153 TO 723+635 S 1	BR-153	SUL	723	635	FIGUEIRÓPOLIS	TO	Crescente	Público	Rural
AC 153 TO 724+590 S 1	BR-153	SUL	724	590	FIGUEIRÓPOLIS	TO	Crescente	Público	Rural
AC 153 TO 725+000 N 1	BR-153	NORTE	725	000	FIGUEIRÓPOLIS	TO	Decrescente	Público	Rural
AC 153 TO 726+825 S 1	BR-153	SUL	726	825	FIGUEIRÓPOLIS	TO	Crescente	Público	Rural
AC 153 TO 726+860 S 1	BR-153	SUL	726	860	FIGUEIRÓPOLIS	TO	Crescente	Público	Rural
AC 153 TO 727+050 N 1	BR-153	NORTE	727	050	FIGUEIRÓPOLIS	TO	Decrescente	Residencial	Rural
AC 153 TO 729+735 S 1	BR-153	SUL	729	735	FIGUEIRÓPOLIS	TO	Crescente	Residencial	Rural
AC 153 TO 729+800 N 1	BR-153	NORTE	729	800	FIGUEIRÓPOLIS	TO	Decrescente	Residencial	Rural
AC 153 TO 731+780 N 1	BR-153	NORTE	731	780	FIGUEIRÓPOLIS	TO	Decrescente	Lavoura	Rural
AC 153 TO 732+045 S 1	BR-153	SUL	732	045	FIGUEIRÓPOLIS	TO	Crescente	Público	Rural
AC 153 TO 732+050 N 1	BR-153	NORTE	732	050	FIGUEIRÓPOLIS	TO	Decrescente	Público	Rural
AC 153 TO 732+080 S 1	BR-153	SUL	732	080	FIGUEIRÓPOLIS	TO	Crescente	Público	Rural
AC 153 TO 733+110 N 1	BR-153	NORTE	733	110	FIGUEIRÓPOLIS	TO	Decrescente	Lavoura	Rural



ecoVIAS DO ARAGUAIA
ecorod. TO

AC 153 TO 733+775 N 1	BR-153	NORTE	733	775	ALVORADA	TO	Decrescente	Público	Rural
AC 153 TO 734+445 N 1	BR-153	NORTE	734	445	ALVORADA	TO	Decrescente	Público	Rural
AC 153 TO 735+315 N 1	BR-153	NORTE	735	315	ALVORADA	TO	Decrescente	Lavoura	Rural
AC 153 TO 735+480 N 1	BR-153	NORTE	735	480	ALVORADA	TO	Decrescente	Público	Rural
AC 153 TO 737+570 S 1	BR-153	SUL	737	570	ALVORADA	TO	Crescente	Residencial	Rural
AC 153 TO 737+620 S 1	BR-153	SUL	737	620	ALVORADA	TO	Crescente	Residencial	Rural
AC 153 TO 737+645 N 1	BR-153	NORTE	737	645	ALVORADA	TO	Decrescente	Lavoura	Rural
AC 153 TO 738+365 N 1	BR-153	NORTE	738	365	ALVORADA	TO	Decrescente	Residencial	Rural
AC 153 TO 740+355 S 1	BR-153	SUL	740	355	ALVORADA	TO	Crescente	Lavoura	Rural
AC 153 TO 741+310 S 1	BR-153	SUL	741	310	ALVORADA	TO	Crescente	Público	Rural
AC 153 TO 741+400 N 1	BR-153	NORTE	741	400	ALVORADA	TO	Decrescente	Público	Rural
AC 153 TO 741+475 N 1	BR-153	NORTE	741	475	ALVORADA	TO	Decrescente	Público	Rural
AC 153 TO 741+485 S 1	BR-153	SUL	741	485	ALVORADA	TO	Crescente	Público	Rural
AC 153 TO 741+505 S 1	BR-153	SUL	741	505	ALVORADA	TO	Crescente	Público	Rural
AC 153 TO 741+580 S 1	BR-153	SUL	741	580	ALVORADA	TO	Crescente	Público	Rural
AC 153 TO 741+985 S 1	BR-153	SUL	741	985	ALVORADA	TO	Crescente	Público	Rural



AC 153 TO 741+995 N 1	BR-153	NORTE	741	995	ALVORADA	TO	Decrescente	Público	Rural
AC 153 TO 742+975 N 1	BR-153	NORTE	742	975	ALVORADA	TO	Decrescente	Público	Rural
AC 153 TO 743+065 S 1	BR-153	SUL	743	065	ALVORADA	TO	Crescente	Público	Rural
AC 153 TO 743+740 S 1	BR-153	SUL	743	740	ALVORADA	TO	Crescente	Público	Rural
AC 153 TO 743+870 N 1	BR-153	NORTE	743	870	ALVORADA	TO	Decrescente	Público	Rural
AC 153 TO 745+995 S 1	BR-153	SUL	745	995	ALVORADA	TO	Crescente	Público	Rural
AC 153 TO 746+355 S 1	BR-153	SUL	746	355	ALVORADA	TO	Crescente	Público	Rural
AC 153 TO 746+375 N 1	BR-153	NORTE	746	375	ALVORADA	TO	Decrescente	Público	Rural
AC 153 TO 746+705 N 1	BR-153	NORTE	746	705	ALVORADA	TO	Decrescente	Público	Rural
AC 153 TO 746+965 N 1	BR-153	NORTE	746	965	ALVORADA	TO	Decrescente	Público	Rural
AC 153 TO 747+260 N 1	BR-153	NORTE	747	260	ALVORADA	TO	Decrescente	Público	Rural
AC 153 TO 747+585 S 1	BR-153	SUL	747	585	ALVORADA	TO	Crescente	Público	Rural
AC 153 TO 747+800 S 1	BR-153	SUL	747	800	ALVORADA	TO	Crescente	Público	Rural
AC 153 TO 747+850 S 1	BR-153	SUL	747	850	ALVORADA	TO	Crescente	Público	Rural
AC 153 TO 748+340 N 1	BR-153	NORTE	748	340	ALVORADA	TO	Decrescente	Público	Rural
AC 153 TO 748+740 S 1	BR-153	SUL	748	740	ALVORADA	TO	Crescente	Residencial	Rural



AC 153 TO 748+790 N 1	BR-153	NORTE	748	790	ALVORADA	TO	Decrescente	Público	Rural
AC 153 TO 749+435 N 1	BR-153	NORTE	749	435	ALVORADA	TO	Decrescente	Público	Rural
AC 153 TO 749+975 N 1	BR-153	NORTE	749	975	ALVORADA	TO	Decrescente	Público	Rural
AC 153 TO 749+990 S 1	BR-153	SUL	749	990	ALVORADA	TO	Crescente	Público	Rural
AC 153 TO 750+030 N 1	BR-153	NORTE	750	030	ALVORADA	TO	Decrescente	Público	Rural
AC 153 TO 750+720 S 1	BR-153	SUL	750	720	ALVORADA	TO	Crescente	Público	Rural
AC 153 TO 750+770 N 1	BR-153	NORTE	750	770	ALVORADA	TO	Decrescente	Público	Rural
AC 153 TO 750+800 N 1	BR-153	NORTE	750	800	ALVORADA	TO	Decrescente	Comercial	Rural
AC 153 TO 750+800 S 1	BR-153	SUL	750	800	ALVORADA	TO	Crescente	Público	Rural
AC 153 TO 750+820 N 1	BR-153	NORTE	750	820	ALVORADA	TO	Decrescente	Comercial	Rural
AC 153 TO 750+835 S 1	BR-153	SUL	750	835	GURUPI	TO	Crescente	Outros	Rural
AC 153 TO 750+892 S 1	BR-153	SUL	750	892	GURUPI	TO	Crescente	Outros	Rural
AC 153 TO 751+179 N 1	BR-153	NORTE	751	179	ALVORADA	TO	Decrescente	Comercial	Rural
AC 153 TO 751+210 N 1	BR-153	NORTE	751	210	ALVORADA	TO	Decrescente	Comercial	Rural
AC 153 TO 751+945 N 1	BR-153	NORTE	751	945	ALVORADA	TO	Decrescente	Público	Rural
AC 153 TO 752+250 N 1	BR-153	NORTE	752	250	ALVORADA	TO	Decrescente	Público	Rural



ecoVIAS DO ARAGUAIA
ecoroduto

AC 153 TO 752+340 N 1	BR-153	NORTE	752	340	ALVORADA	TO	Decrescente	Público	Rural
AC 153 TO 752+835 N 1	BR-153	NORTE	752	835	ALVORADA	TO	Decrescente	Público	Rural
AC 153 TO 753+240 N 1	BR-153	NORTE	753	240	ALVORADA	TO	Decrescente	Público	Rural
AC 153 TO 753+960 S 1	BR-153	SUL	753	960	ALVORADA	TO	Crescente	Público	Rural
AC 153 TO 754+030 S 1	BR-153	SUL	754	030	ALVORADA	TO	Crescente	Público	Rural
AC 153 TO 754+450 N 1	BR-153	NORTE	754	450	ALVORADA	TO	Decrescente	Público	Rural
AC 153 TO 755+360 N 1	BR-153	NORTE	755	360	ALVORADA	TO	Decrescente	Industrial	Rural
AC 153 TO 755+360 S 1	BR-153	SUL	755	360	ALVORADA	TO	Crescente	Lavoura	Rural
AC 153 TO 755+685 N 1	BR-153	NORTE	755	685	ALVORADA	TO	Decrescente	Público	Rural
AC 153 TO 756+205 S 1	BR-153	SUL	756	205	ALVORADA	TO	Crescente	Lavoura	Rural
AC 153 TO 757+825 N 1	BR-153	NORTE	757	825	ALVORADA	TO	Decrescente	Público	Rural
AC 153 TO 758+270 N 1	BR-153	NORTE	758	270	ALVORADA	TO	Decrescente	Público	Rural
AC 153 TO 758+290 N 1	BR-153	NORTE	758	290	ALVORADA	TO	Decrescente	Público	Rural
AC 153 TO 758+328 S 1	BR-153	SUL	758	328	ALVORADA	TO	Crescente	Público	Rural
AC 153 TO 758+410 S 1	BR-153	SUL	758	410	ALVORADA	TO	Crescente	Público	Rural
AC 153 TO 758+865 S 1	BR-153	SUL	758	865	ALVORADA	TO	Crescente	Público	Rural



ecoVIAS DO ARAGUAIA
ecoroduto

AC 153 TO 758+885 N 1	BR-153	NORTE	758	885	ALVORADA	TO	Decrescente	Público	Rural
AC 153 TO 759+055 N 1	BR-153	NORTE	759	055	ALVORADA	TO	Decrescente	Residencial	Rural
AC 153 TO 759+305 N 1	BR-153	NORTE	759	305	ALVORADA	TO	Decrescente	Público	Rural
AC 153 TO 759+320 N 1	BR-153	NORTE	759	320	ALVORADA	TO	Decrescente	Público	Rural
AC 153 TO 759+340 N 1	BR-153	NORTE	759	340	ALVORADA	TO	Decrescente	Público	Rural
AC 153 TO 759+360 N 1	BR-153	NORTE	759	360	ALVORADA	TO	Decrescente	Público	Rural
AC 153 TO 759+430 S 1	BR-153	SUL	759	430	ALVORADA	TO	Crescente	Público	Rural
AC 153 TO 759+445 N 1	BR-153	NORTE	759	445	ALVORADA	TO	Decrescente	Público	Rural
AC 153 TO 759+455 S 1	BR-153	SUL	759	455	ALVORADA	TO	Crescente	Público	Rural
AC 153 TO 759+470 N 1	BR-153	NORTE	759	470	ALVORADA	TO	Decrescente	Público	Rural
AC 153 TO 759+495 S 1	BR-153	SUL	759	495	ALVORADA	TO	Crescente	Público	Rural
AC 153 TO 759+500 S 1	BR-153	SUL	759	500	ALVORADA	TO	Crescente	Público	Rural
AC 153 TO 759+564 N 1	BR-153	NORTE	759	564	ALVORADA	TO	Decrescente	Público	Rural
AC 153 TO 759+595 N 1	BR-153	NORTE	759	595	ALVORADA	TO	Decrescente	Público	Rural
AC 153 TO 759+765 N 1	BR-153	NORTE	759	765	ALVORADA	TO	Decrescente	Público	Rural
AC 153 TO 759+825 N 1	BR-153	NORTE	759	825	ALVORADA	TO	Decrescente	Público	Rural



ecoVIAS DO ARAGUAIA
ecoroduto

AC 153 TO 760+025 C 1	BR-153	CANTEIRO CENTRAL	760	025	ALVORADA	TO	Crescente	Público	Urbana
AC 153 TO 760+030 N 1	BR-153	NORTE	760	030	ALVORADA	TO	Decrescente	Industrial	Urbana
AC 153 TO 760+040 S 1	BR-153	SUL	760	040	ALVORADA	TO	Crescente	Público	Urbana
AC 153 TO 760+065 S 1	BR-153	SUL	760	065	ALVORADA	TO	Crescente	Público	Urbana
AC 153 TO 760+085 C 1	BR-153	CANTEIRO CENTRAL	760	085	ALVORADA	TO	Crescente	Público	Urbana
AC 153 TO 760+110 N 1	BR-153	NORTE	760	110	ALVORADA	TO	Decrescente	Industrial	Urbana
AC 153 TO 760+295 N 1	BR-153	NORTE	760	295	ALVORADA	TO	Decrescente	Lavoura	Urbana
AC 153 TO 760+320 S 1	BR-153	SUL	760	320	ALVORADA	TO	Crescente	Público	Urbana
AC 153 TO 760+370 S 1	BR-153	SUL	760	370	ALVORADA	TO	Crescente	Público	Urbana
AC 153 TO 760+800 N 1	BR-153	NORTE	760	800	ALVORADA	TO	Decrescente	Residencial	Rural
AC 153 TO 760+970 S 1	BR-153	SUL	760	970	ALVORADA	TO	Crescente	Público	Urbana
AC 153 TO 761+175 N 1	BR-153	NORTE	761	175	ALVORADA	TO	Decrescente	Comercial	Urbana
AC 153 TO 761+180 N 1	BR-153	NORTE	761	180	ALVORADA	TO	Decrescente	Público	Urbana
AC 153 TO 761+190 N 1	BR-153	NORTE	761	190	ALVORADA	TO	Decrescente	Público	Urbana
AC 153 TO 761+195 N 1	BR-153	NORTE	761	195	ALVORADA	TO	Decrescente	Público	Urbana
AC 153 TO 761+200 S 1	BR-153	SUL	761	200	ALVORADA	TO	Crescente	Público	Urbana



ecoVIAS DO ARAGUAIA
ecorodovias

AC 153 TO 761+205 N 1	BR-153	NORTE	761	205	ALVORADA	TO	Decrescente	Público	Urbana
AC 153 TO 761+230 S 1	BR-153	SUL	761	230	ALVORADA	TO	Crescente	Público	Urbana
AC 153 TO 761+245 S 1	BR-153	SUL	761	245	ALVORADA	TO	Crescente	Público	Urbana
AC 153 TO 761+260 N 1	BR-153	NORTE	761	260	ALVORADA	TO	Decrescente	Público	Urbana
AC 153 TO 761+440 N 1	BR-153	NORTE	761	440	ALVORADA	TO	Decrescente	Público	Urbana
AC 153 TO 761+560 S 1	BR-153	SUL	761	560	ALVORADA	TO	Crescente	Público	Urbana
AC 153 TO 761+670 S 1	BR-153	SUL	761	670	ALVORADA	TO	Crescente	Público	Urbana
AC 153 TO 761+690 N 1	BR-153	NORTE	761	690	ALVORADA	TO	Decrescente	Público	Urbana
AC 153 TO 762+275 N 1	BR-153	NORTE	762	275	ALVORADA	TO	Decrescente	Público	Urbana
AC 153 TO 762+285 S 1	BR-153	SUL	762	285	ALVORADA	TO	Crescente	Público	Urbana
AC 153 TO 762+290 N 1	BR-153	NORTE	762	290	ALVORADA	TO	Decrescente	Público	Urbana
AC 153 TO 762+320 N 1	BR-153	NORTE	762	320	ALVORADA	TO	Decrescente	Público	Urbana
AC 153 TO 762+335 S 1	BR-153	SUL	762	335	ALVORADA	TO	Crescente	Público	Urbana
AC 153 TO 762+420 S 1	BR-153	SUL	762	420	ALVORADA	TO	Crescente	Comercial	Urbana
AC 153 TO 762+525 S 1	BR-153	SUL	762	525	ALVORADA	TO	Crescente	Público	Rural
AC 153 TO 762+590 S 1	BR-153	SUL	762	590	ALVORADA	TO	Crescente	Comercial	Urbana



ecoVIAS DO ARAGUAIA
ecorod TO

AC 153 TO 762+965 S 1	BR-153	SUL	762	965	ALVORADA	TO	Crescente	Público	Rural
AC 153 TO 763+100 N 1	BR-153	NORTE	763	100	ALVORADA	TO	Decrescente	Industrial	Rural
AC 153 TO 763+120 S 1	BR-153	SUL	763	120	ALVORADA	TO	Crescente	Público	Rural
AC 153 TO 763+180 N 1	BR-153	NORTE	763	180	ALVORADA	TO	Decrescente	Industrial	Rural
AC 153 TO 763+790 N 1	BR-153	NORTE	763	790	ALVORADA	TO	Decrescente	Público	Rural
AC 153 TO 763+875 S 1	BR-153	SUL	763	875	ALVORADA	TO	Crescente	Público	Rural
AC 153 TO 764+010 N 1	BR-153	NORTE	764	010	ALVORADA	TO	Decrescente	Público	Rural
AC 153 TO 764+515 S 1	BR-153	SUL	764	515	ALVORADA	TO	Crescente	Público	Rural
AC 153 TO 764+865 S 1	BR-153	SUL	764	865	ALVORADA	TO	Crescente	Público	Rural
AC 153 TO 765+015 S 1	BR-153	SUL	765	015	ALVORADA	TO	Crescente	Público	Rural
AC 153 TO 765+180 N 1	BR-153	NORTE	765	180	ALVORADA	TO	Decrescente	Residencial	Rural
AC 153 TO 765+805 S 1	BR-153	SUL	765	805	ALVORADA	TO	Crescente	Público	Rural
AC 153 TO 765+968 S 1	BR-153	SUL	765	968	ALVORADA	TO	Crescente	Público	Rural
AC 153 TO 766+120 S 1	BR-153	SUL	766	120	ALVORADA	TO	Crescente	Residencial	Rural
AC 153 TO 766+575 S 1	BR-153	SUL	766	575	ALVORADA	TO	Crescente	Residencial	Rural
AC 153 TO 766+760 S 1	BR-153	SUL	766	760	ALVORADA	TO	Crescente	Público	Rural



ecoVIAS DO ARAGUAIA
ecorod. TO

AC 153 TO 767+170 N 1	BR-153	NORTE	767	170	ALVORADA	TO	Decrescente	Público	Rural
AC 153 TO 767+795 S 1	BR-153	SUL	767	795	ALVORADA	TO	Crescente	Residencial	Rural
AC 153 TO 768+025 N 1	BR-153	NORTE	768	025	ALVORADA	TO	Decrescente	Público	Rural
AC 153 TO 768+100 N 1	BR-153	NORTE	768	100	ALVORADA	TO	Decrescente	Público	Rural
AC 153 TO 769+145 N 1	BR-153	NORTE	769	145	ALVORADA	TO	Decrescente	Público	Rural
AC 153 TO 769+605 N 1	BR-153	NORTE	769	605	ALVORADA	TO	Decrescente	Residencial	Rural
AC 153 TO 769+605 S 1	BR-153	SUL	769	605	ALVORADA	TO	Crescente	Residencial	Rural
AC 153 TO 770+305 S 1	BR-153	SUL	770	305	ALVORADA	TO	Crescente	Residencial	Rural
AC 153 TO 771+240 S 1	BR-153	SUL	771	240	ALVORADA	TO	Crescente	Público	Rural
AC 153 TO 771+970 S 1	BR-153	SUL	771	970	ALVORADA	TO	Crescente	Público	Rural
AC 153 TO 773+360 N 1	BR-153	NORTE	773	360	ALVORADA	TO	Decrescente	Residencial	Rural
AC 153 TO 773+670 S 1	BR-153	SUL	773	670	ALVORADA	TO	Crescente	Residencial	Rural
AC 153 TO 774+110 N 1	BR-153	NORTE	774	110	ALVORADA	TO	Decrescente	Público	Rural
AC 153 TO 774+160 N 1	BR-153	NORTE	774	160	ALVORADA	TO	Decrescente	Público	Rural
AC 153 TO 775+740 N 1	BR-153	NORTE	775	740	ALVORADA	TO	Decrescente	Residencial	Rural
AC 153 TO 775+745 S 1	BR-153	SUL	775	745	ALVORADA	TO	Crescente	Público	Rural



AC 153 TO 776+625 S 1	BR-153	SUL	776	625	ALVORADA	TO	Crescente	Residencial	Rural
AC 153 TO 776+785 S 1	BR-153	SUL	776	785	ALVORADA	TO	Crescente	Residencial	Rural
AC 153 TO 777+170 N 1	BR-153	NORTE	777	170	ALVORADA	TO	Decrescente	Residencial	Rural
AC 153 TO 777+610 S 1	BR-153	SUL	777	610	ALVORADA	TO	Crescente	Lavoura	Rural
AC 153 TO 778+234 N 1	BR-153	NORTE	778	234	ALVORADA	TO	Decrescente	Residencial	Rural
AC 153 TO 778+560 N 1	BR-153	NORTE	778	560	TALISMÃ	TO	Decrescente	Público	Rural
AC 153 TO 779+020 N 1	BR-153	NORTE	779	020	TALISMÃ	TO	Decrescente	Lavoura	Rural
AC 153 TO 779+035 S 1	BR-153	SUL	779	035	TALISMÃ	TO	Crescente	Residencial	Rural
AC 153 TO 779+360 N 1	BR-153	NORTE	779	360	TALISMÃ	TO	Decrescente	Residencial	Rural
AC 153 TO 781+100 N 1	BR-153	NORTE	781	100	TALISMÃ	TO	Decrescente	Residencial	Rural
AC 153 TO 781+210 N 1	BR-153	NORTE	781	210	TALISMÃ	TO	Decrescente	Residencial	Rural
AC 153 TO 781+690 S 1	BR-153	SUL	781	690	TALISMÃ	TO	Crescente	Lavoura	Rural
AC 153 TO 782+160 S 1	BR-153	SUL	782	160	TALISMÃ	TO	Crescente	Residencial	Rural
AC 153 TO 782+520 N 1	BR-153	NORTE	782	520	TALISMÃ	TO	Decrescente	Lavoura	Rural
AC 153 TO 782+930 N 1	BR-153	NORTE	782	930	TALISMÃ	TO	Decrescente	Lavoura	Rural
AC 153 TO 783+880 S 1	BR-153	SUL	783	880	TALISMÃ	TO	Crescente	Público	Rural



ecoVIAS DO ARAGUAIA
ecorodeto

AC 153 TO 783+950 S 1	BR-153	SUL	783	950	TALISMÃ	TO	Crescente	Comercial	Rural
AC 153 TO 784+040 S 1	BR-153	SUL	784	040	TALISMÃ	TO	Crescente	Comercial	Rural
AC 153 TO 784+080 S 1	BR-153	SUL	784	080	TALISMÃ	TO	Crescente	Comercial	Rural
AC 153 TO 784+430 N 1	BR-153	NORTE	784	430	TALISMÃ	TO	Decrescente	Público	Rural
AC 153 TO 784+825 N 1	BR-153	NORTE	784	825	TALISMÃ	TO	Decrescente	Público	Rural
AC 153 TO 785+620 N 1	BR-153	NORTE	785	620	TALISMÃ	TO	Decrescente	Público	Rural
AC 153 TO 786+330 N 1	BR-153	NORTE	786	330	TALISMÃ	TO	Decrescente	Residencial	Rural
AC 153 TO 786+470 N 1	BR-153	NORTE	786	470	TALISMÃ	TO	Decrescente	Público	Rural
AC 153 TO 786+530 N 1	BR-153	NORTE	786	530	TALISMÃ	TO	Decrescente	Público	Rural
AC 153 TO 786+980 N 1	BR-153	NORTE	786	980	TALISMÃ	TO	Decrescente	Residencial	Rural
AC 153 TO 787+125 S 1	BR-153	SUL	787	125	TALISMÃ	TO	Crescente	Público	Rural
AC 153 TO 787+140 N 1	BR-153	NORTE	787	140	TALISMÃ	TO	Decrescente	Público	Rural
AC 153 TO 787+995 S 1	BR-153	SUL	787	995	TALISMÃ	TO	Crescente	Residencial	Rural
AC 153 TO 788+240 N 1	BR-153	NORTE	788	240	TALISMÃ	TO	Decrescente	Público	Rural
AC 153 TO 788+485 S 1	BR-153	SUL	788	485	TALISMÃ	TO	Crescente	Lavoura	Rural
AC 153 TO 788+540 S 1	BR-153	SUL	788	540	TALISMÃ	TO	Crescente	Lavoura	Rural



ecoVIAS DO ARAGUAIA
ecorod TO

AC 153 TO 789+470 S 1	BR-153	SUL	789	470	TALISMÃ	TO	Crescente	Público	Rural
AC 153 TO 789+730 S 1	BR-153	SUL	789	730	TALISMÃ	TO	Crescente	Público	Rural
AC 153 TO 789+800 S 1	BR-153	SUL	789	800	TALISMÃ	TO	Crescente	Público	Rural
AC 153 TO 789+955 N 1	BR-153	NORTE	789	955	TALISMÃ	TO	Decrescente	Lavoura	Rural
AC 153 TO 790+675 S 1	BR-153	SUL	790	675	TALISMÃ	TO	Crescente	Público	Rural
AC 153 TO 791+305 S 1	BR-153	SUL	791	305	TALISMÃ	TO	Crescente	Público	Rural
AC 153 TO 791+332 N 1	BR-153	NORTE	791	332	TALISMÃ	TO	Decrescente	Lavoura	Rural
AC 153 TO 792+145 N 1	BR-153	NORTE	792	145	TALISMÃ	TO	Decrescente	Lavoura	Rural
AC 153 TO 792+150 S 1	BR-153	SUL	792	150	TALISMÃ	TO	Crescente	Público	Rural
AC 153 TO 793+485 S 1	BR-153	SUL	793	485	TALISMÃ	TO	Crescente	Público	Rural
AC 153 TO 793+590 N 1	BR-153	NORTE	793	590	TALISMÃ	TO	Decrescente	Lavoura	Rural
AC 153 TO 794+100 S 1	BR-153	SUL	794	100	TALISMÃ	TO	Crescente	Público	Rural
AC 153 TO 796+515 S 1	BR-153	SUL	796	515	TALISMÃ	TO	Crescente	Lavoura	Rural
AC 153 TO 796+540 N 1	BR-153	NORTE	796	540	TALISMÃ	TO	Decrescente	Público	Rural
AC 153 TO 796+565 N 1	BR-153	NORTE	796	565	TALISMÃ	TO	Decrescente	Público	Rural
AC 153 TO 796+710 N 1	BR-153	NORTE	796	710	TALISMÃ	TO	Decrescente	Público	Rural



ecoVIAS DO ARAGUAIA
ecorod TO

AC 153 TO 796+740 N 1	BR-153	NORTE	796	740	TALISMÃ	TO	Decrescente	Público	Rural
AC 153 TO 797+120 S 1	BR-153	SUL	797	120	TALISMÃ	TO	Crescente	Público	Rural
AC 153 TO 797+140 N 1	BR-153	NORTE	797	140	TALISMÃ	TO	Decrescente	Público	Urbana
AC 153 TO 797+490 S 1	BR-153	SUL	797	490	TALISMÃ	TO	Crescente	Público	Rural
AC 153 TO 797+600 N 1	BR-153	NORTE	797	600	TALISMÃ	TO	Decrescente	Público	Urbana
AC 153 TO 797+710 N 1	BR-153	NORTE	797	710	TALISMÃ	TO	Decrescente	Público	Urbana
AC 153 TO 797+720 S 1	BR-153	SUL	797	720	TALISMÃ	TO	Crescente	Residencial	Rural
AC 153 TO 797+730 N 1	BR-153	NORTE	797	730	TALISMÃ	TO	Decrescente	Público	Urbana
AC 153 TO 797+830 N 1	BR-153	NORTE	797	830	TALISMÃ	TO	Decrescente	Público	Urbana
AC 153 TO 797+935 N 1	BR-153	NORTE	797	935	TALISMÃ	TO	Decrescente	Público	Urbana
AC 153 TO 798+135 N 1	BR-153	NORTE	798	135	TALISMÃ	TO	Decrescente	Público	Urbana
AC 153 TO 798+360 N 1	BR-153	NORTE	798	360	TALISMÃ	TO	Decrescente	Público	Urbana
AC 153 TO 798+360 S 1	BR-153	SUL	798	360	TALISMÃ	TO	Crescente	Lavoura	Rural
AC 153 TO 798+555 N 1	BR-153	NORTE	798	555	TALISMÃ	TO	Decrescente	Público	Urbana
AC 153 TO 798+620 N 1	BR-153	NORTE	798	620	TALISMÃ	TO	Decrescente	Público	Urbana
AC 153 TO 798+625 S 1	BR-153	SUL	798	625	TALISMÃ	TO	Crescente	Público	Rural



ecoVIAS DO ARAGUAIA
ecorod. TO

AC 153 TO 798+630 N 1	BR-153	NORTE	798	630	TALISMÃ	TO	Decrescente	Público	Urbana
AC 153 TO 798+655 N 1	BR-153	NORTE	798	655	TALISMÃ	TO	Decrescente	Comercial	Urbana
AC 153 TO 798+685 S 1	BR-153	SUL	798	685	TALISMÃ	TO	Crescente	Público	Urbana
AC 153 TO 798+690 N 1	BR-153	NORTE	798	690	TALISMÃ	TO	Decrescente	Comercial	Urbana
AC 153 TO 798+765 N 1	BR-153	NORTE	798	765	TALISMÃ	TO	Decrescente	Comercial	Urbana
AC 153 TO 798+765 S 1	BR-153	SUL	798	765	TALISMÃ	TO	Crescente	Público	Urbana
AC 153 TO 798+810 N 1	BR-153	NORTE	798	810	TALISMÃ	TO	Decrescente	Comercial	Urbana
AC 153 TO 798+820 S 1	BR-153	SUL	798	820	TALISMÃ	TO	Crescente	Público	Urbana
AC 153 TO 798+860 N 1	BR-153	NORTE	798	860	TALISMÃ	TO	Decrescente	Comercial	Urbana
AC 153 TO 799+010 N 1	BR-153	NORTE	799	010	TALISMÃ	TO	Decrescente	Público	Urbana
AC 153 TO 799+120 N 1	BR-153	NORTE	799	120	TALISMÃ	TO	Decrescente	Público	Urbana
AC 153 TO 799+200 S 1	BR-153	SUL	799	200	TALISMÃ	TO	Crescente	Residencial	Rural
AC 153 TO 799+425 S 1	BR-153	SUL	799	425	TALISMÃ	TO	Crescente	Residencial	Rural
AC 153 TO 799+470 N 1	BR-153	NORTE	799	470	TALISMÃ	TO	Decrescente	Público	Rural
AC 153 TO 800+430 N 1	BR-153	NORTE	800	430	TALISMÃ	TO	Decrescente	Público	Rural
AC 153 TO 800+500 S 1	BR-153	SUL	800	500	TALISMÃ	TO	Crescente	Público	Rural



ecoVIAS DO ARAGUAIA
ecorod TO

AC 153 TO 800+630 S 1	BR-153	SUL	800	630	TALISMÃ	TO	Crescente	Residencial	Rural
AC 153 TO 800+710 N 1	BR-153	NORTE	800	710	TALISMÃ	TO	Decrescente	Público	Rural
AC 153 TO 800+885 N 1	BR-153	NORTE	800	885	TALISMÃ	TO	Decrescente	Lavoura	Rural
AC 153 TO 801+030 N 1	BR-153	NORTE	801	030	TALISMÃ	TO	Decrescente	Público	Rural
AC 153 TO 801+070 S 1	BR-153	SUL	801	070	TALISMÃ	TO	Crescente	Público	Rural
AC 153 TO 801+075 N 1	BR-153	NORTE	801	075	TALISMÃ	TO	Decrescente	Público	Rural
AC 153 TO 801+325 S 1	BR-153	SUL	801	325	TALISMÃ	TO	Crescente	Público	Rural
AC 153 TO 801+350 N 1	BR-153	NORTE	801	350	TALISMÃ	TO	Decrescente	Público	Rural
AC 153 TO 722+614 N 1	BR-153	NORTE	722	614	FIGUEIRÓPOLIS	TO	Decrescente	Público	Rural
AC 153 TO 797+665 N 1	BR-153	NORTE	797	665	TALISMÃ	TO	Decrescente	Público	Urbana
AC 153 TO 725+500 S 1	BR-153	SUL	725	500	FIGUEIRÓPOLIS	TO	Crescente	Público	Rural
AC 153 TO 621+400 S 1	BR-153	SUL	621	400	ALIANÇA DO TOCANTINS	TO	Crescente	Público	Rural
AC 153 TO 634+763 S 1	BR-153	SUL	634	763	ALIANÇA DO TOCANTINS	TO	Crescente	Público	Rural
AC 153 TO 633+100 N 1	BR-153	NORTE	633	100	ALIANÇA DO TOCANTINS	TO	Decrescente	Público	Rural
AC 153 TO 633+400 N 1	BR-153	NORTE	633	400	ALIANÇA DO TOCANTINS	TO	Decrescente	Público	Rural
AC 153 TO 637+495 N 1	BR-153	NORTE	637	495	ALIANÇA DO TOCANTINS	TO	Decrescente	Público	Rural



AC 153 TO 661+400 S 1	BR-153	SUL	661	400	GURUPI	TO	Crescente	Público	Rural
AC 153 TO 663+651 N 1	BR-153	NORTE	663	651	GURUPI	TO	Decrescente	Público	Rural
AC 153 TO 662+000 N 1	BR-153	NORTE	662	000	GURUPI	TO	Decrescente	Público	Rural
AC 153 TO 668+156 S 1	BR-153	SUL	668	156	GURUPI	TO	Crescente	Público	Rural
AC 153 GO 149+508 S 1	BR-153	SUL	149	508	CAMPINORTE	GO	Crescente	Lavoura	Rural
AC 153 GO 156+715 S 1	BR-153	SUL	156	715	CAMPINORTE	GO	Crescente	Lavoura	Rural
AC 153 GO 158+210 N 1	BR-153	NORTE	158	210	CAMPINORTE	GO	Decrescente	Público	Rural
AC 153 GO 158+255 S 1	BR-153	SUL	158	255	CAMPINORTE	GO	Crescente	Público	Rural
AC 153 GO 158+283 S 1	BR-153	SUL	158	283	CAMPINORTE	GO	Crescente	Lavoura	Rural
AC 153 GO 158+290 N 1	BR-153	NORTE	158	290	CAMPINORTE	GO	Decrescente	Comercial	Rural
AC 153 GO 161+174 N 1	BR-153	NORTE	161	174	CAMPINORTE	GO	Decrescente	Residencial	Rural
AC 153 GO 163+700 N 1	BR-153	NORTE	163	700	CAMPINORTE	GO	Decrescente	Lavoura	Rural
AC 153 GO 166+875 S 1	BR-153	SUL	166	875	CAMPINORTE	GO	Crescente	Residencial	Rural
AC 153 GO 166+910 N 1	BR-153	NORTE	166	910	CAMPINORTE	GO	Decrescente	Público	Rural
AC 153 GO 169+540 N 1	BR-153	NORTE	169	540	CAMPINORTE	GO	Decrescente	Residencial	Rural
AC 153 GO 146+530 S 1	BR-153	SUL	146	530	CAMPINORTE	GO	Crescente	Residencial	Rural



ecoVIAS DO ARAGUAIA
CAMPINORTE GO

AC 153 GO 153+155 S 1	BR-153	SUL	153	155	CAMPINORTE	GO	Crescente	Lavoura	Rural
AC 153 GO 155+125 S 1	BR-153	SUL	155	125	CAMPINORTE	GO	Crescente	Lavoura	Rural
AC 153 GO 155+910 S 1	BR-153	SUL	155	910	CAMPINORTE	GO	Crescente	Lavoura	Rural
AC 153 GO 157+675 N 1	BR-153	NORTE	157	675	CAMPINORTE	GO	Decrescente	Lavoura	Rural
AC 153 GO 158+150 N 1	BR-153	NORTE	158	150	CAMPINORTE	GO	Decrescente	Público	Rural
AC 153 GO 158+375 N 1	BR-153	NORTE	158	375	CAMPINORTE	GO	Decrescente	Comercial	Rural
AC 153 GO 158+645 N 1	BR-153	NORTE	158	645	CAMPINORTE	GO	Decrescente	Residencial	Rural
AC 153 GO 162+770 S 1	BR-153	SUL	162	770	CAMPINORTE	GO	Crescente	Público	Rural
AC 153 GO 162+800 S 1	BR-153	SUL	162	800	CAMPINORTE	GO	Crescente	Público	Rural
AC 153 GO 163+890 S 1	BR-153	SUL	163	890	CAMPINORTE	GO	Crescente	Público	Rural
AC 153 GO 168+405 N 1	BR-153	NORTE	168	405	CAMPINORTE	GO	Decrescente	Residencial	Rural
AC 153 GO 168+970 N 1	BR-153	NORTE	168	970	CAMPINORTE	GO	Decrescente	Residencial	Rural
AC 153 GO 169+400 N 1	BR-153	NORTE	169	400	CAMPINORTE	GO	Decrescente	Residencial	Rural
AC 153 GO 176+695 S 1	BR-153	SUL	176	695	CAMPINORTE	GO	Crescente	Público	Urbana
AC 153 GO 148+133 S 1	BR-153	SUL	148	133	CAMPINORTE	GO	Crescente	Residencial	Rural
AC 153 GO 150+490 S 1	BR-153	SUL	150	490	CAMPINORTE	GO	Crescente	Lavoura	Rural



ecoVIAS DO ARAGUAIA
CAMPINORTE GO

AC 153 GO 152+503 S 1	BR-153	SUL	152	503	CAMPINORTE	GO	Crescente	Lavoura	Rural
AC 153 GO 153+120 N 1	BR-153	NORTE	153	120	CAMPINORTE	GO	Decrescente	Industrial	Rural
AC 153 GO 153+730 S 1	BR-153	SUL	153	730	CAMPINORTE	GO	Crescente	Lavoura	Rural
AC 153 GO 155+915 N 1	BR-153	NORTE	155	915	CAMPINORTE	GO	Decrescente	Público	Rural
AC 153 GO 147+720 S 1	BR-153	SUL	147	720	CAMPINORTE	GO	Crescente	Público	Rural
AC 153 GO 156+725 N 1	BR-153	NORTE	156	725	CAMPINORTE	GO	Decrescente	Lavoura	Rural
AC 153 GO 158+195 S 1	BR-153	SUL	158	195	CAMPINORTE	GO	Crescente	Público	Rural
AC 153 GO 158+220 S 1	BR-153	SUL	158	220	CAMPINORTE	GO	Crescente	Público	Rural
AC 153 GO 161+264 S 1	BR-153	SUL	161	264	CAMPINORTE	GO	Crescente	Lavoura	Rural
AC 153 GO 163+765 S 1	BR-153	SUL	163	765	CAMPINORTE	GO	Crescente	Público	Rural
AC 153 GO 163+845 N 1	BR-153	NORTE	163	845	CAMPINORTE	GO	Decrescente	Lavoura	Rural
AC 153 GO 166+195 S 1	BR-153	SUL	166	195	CAMPINORTE	GO	Crescente	Lavoura	Rural
AC 153 GO 153+785 N 1	BR-153	NORTE	153	785	CAMPINORTE	GO	Decrescente	Lavoura	Rural
AC 153 GO 161+015 N 1	BR-153	NORTE	161	015	CAMPINORTE	GO	Decrescente	Lavoura	Rural
AC 153 GO 162+790 N 1	BR-153	NORTE	162	790	CAMPINORTE	GO	Decrescente	Lavoura	Rural
AC 153 GO 163+770 N 1	BR-153	NORTE	163	770	CAMPINORTE	GO	Decrescente	Lavoura	Rural



ecovias DO ARAGUAIA
CAMPINORTE GO

AC 153 GO 166+575 N 1	BR-153	NORTE	166	575	CAMPINORTE	GO	Decrescente	Público	Rural
AC 153 GO 166+855 S 1	BR-153	SUL	166	855	CAMPINORTE	GO	Crescente	Residencial	Rural
AC 153 GO 200+227 N 1	BR-153	NORTE	200	227	URUAÇU	GO	Decrescente	Público	Urbana
AC 153 GO 203+581 N 1	BR-153	NORTE	203	581	URUAÇU	GO	Decrescente	Comercial	Urbana
AC 153 GO 276+100 S 1	BR-153	SUL	276	100	NOVA GLÓRIA	GO	Crescente	Público	Rural
AC 153 GO 307+693 N 1	BR-153	NORTE	307	693	RIALMA	GO	Decrescente	Residencial	Rural
AC 153 GO 288+347 S 1	BR-153	SUL	288	347	RIALMA	GO	Crescente	Comercial	Rural
AC 153 GO 288+780 S 1	BR-153	SUL	288	780	RIALMA	GO	Crescente	Residencial	Rural
AC 153 GO 292+810 S 1	BR-153	SUL	292	810	RIALMA	GO	Crescente	Residencial	Rural
AC 153 GO 296+765 S 1	BR-153	SUL	296	765	RIALMA	GO	Crescente	Lavoura	Rural
AC 153 GO 287+017 S 1	BR-153	SUL	287	017	RIALMA	GO	Crescente	Residencial	Rural
AC 153 GO 301+389 S 1	BR-153	SUL	301	389	RIALMA	GO	Crescente	Residencial	Rural
AC 153 GO 302+581 S 1	BR-153	SUL	302	581	RIALMA	GO	Crescente	Industrial	Rural
AC 153 GO 319+342 S 1	BR-153	SUL	319	342	RIANÁPOLIS	GO	Crescente	Público	Urbana
AC 153 GO 318+023 S 1	BR-153	SUL	318	023	RIANÁPOLIS	GO	Crescente	Público	Urbana
AC 153 GO 311+625 N 1	BR-153	NORTE	311	625	RIALMA	GO	Decrescente	Residencial	Rural



AC 153 GO 317+925 C 1	BR-153	CANTEIRO CENTRAL	317	925	ecovias DO ARAGUAIA ecorod GO RIANÁPOLIS	GO	Crescente	Público	Urbana
AC 153 GO 391+996 N 1	BR-153	NORTE	391	996	SÃO FRANCISCO DE GOIÁS	GO	Decrescente	Residencial	Rural

