

REPÚBLICA FEDERATIVA DO BRASIL
MINISTÉRIO DOS TRANSPORTES
AGÊNCIA NACIONAL DE TRANSPORTES TERRESTRES – ANTT
SUPERINTENDÊNCIA DE INFRAESTRUTURA RODOVIÁRIA – SUOD

Rodovias: BR-153/TO; BR-153/GO; BR-080/GO e BR-414/GO

Trechos: KM 622+700 AO KM 801+600; KM 000+000 AO KM 445+247
KM 300+000 AO KM 439+600; KM 181+300 AO KM 94+300

Extensão: 850,70 km

Códigos PNV/SNV: 414BGO0110, 414BGO0111, 414BGO0112, 414BGO0115,
414BGO0120, 414BGO0130, 414BGO0132, 414BGO0134, 080BGO0130, 080BGO0135,
080BGO0140, 080BGO0150, 153BGO0312, 153BGO0330, 153BGO0340, 153BGO0350,
153BGO0370, 153BGO0390, 153BGO0392, 153BGO0410, 153BGO0412, 153BGO0430, 153
BGO0450, 153BGO0452, 153BGO0470, 153BGO0471, 153BGO0472, 153BGO0474, 153BG
O0490, 153BGO0495, 153BGO0510, 153BGO0530, 153BGO0550, 153BGO0552, 153BGO0
560, 153BGO0570, 153BTO0265, 153BTO0270, 153BTO0275, 153BTO0280, 153BTO0290, 1
53BTO0295, 153BTO0300, 153BTO0302, 153BTO0305, 153BTO0307, 153BTO0310

PLANO DE AÇÃO DE EMERGENCIA (PAE)

ECA-153_414_080_TO_GO-XXX-XXX-OUT-RT-Z9-000

NOVEMBRO/2024



Código
ECA-153_414_080_TO_GO-XXX-XXX-OUT-RT-Z9-000

Rev.
01

Emissão:

Folha:

-

2 /355



Resp. Técnico / Projetista:
Maria Cristina Franco Paulino Sant'ana

Resp. Técnico / Concessionária:
Sidney Vilar Rodrigues Filho

Lote:
BR-153-080-414-
GO/TO

Rodovia:
BR-153/TO; BR-153/GO; BR-080/GO e BR-
414/GO

ANTT

Trecho:
KM 622+700 AO KM 801+600; KM 000+000 AO KM 445+247
KM 300+000 AO KM 439+600; KM 181+300 AO KM
94+300

Verificado:

Objeto:
Plano de Ação Emergencial (PAE)

Aprovado:

Documentos Resultantes:

Rev.	Data	Resp. Téc./Proj.	Resp. Téc./Concessionária	ANTT
01	08/11/2024	Maria Cristina Franco Paulino Sant'ana		
00	19/04/2024	Eduardo Rocha Campos		

SUMÁRIO

VOLUME II

2	PLANO DE AÇÃO DE EMERGÊNCIA – PAE	6
2.1	INTRODUÇÃO	6
2.2	DESCRIÇÃO DO TRECHO DE CONCESSÃO.....	7
2.3	DEFINIÇÃO DAS HIPÓTESES ACIDENTAIS	8
2.4	ESTRUTURA ORGANIZACIONAL.....	13
2.5	ATENDIMENTO EMERGENCIAL.....	23
2.5.1	FLUXOGRAMA DE ATENDIMENTO	25
2.5.2	PROCEDIMENTOS GERAIS.....	35
2.5.3	PROCEDIMENTOS ESPECÍFICOS	45
2.6	CAPACITAÇÃO, TREINAMENTO E CAMPANHA EDUCATIVA	51
2.7	SISTEMA DE INFORMAÇÃO SOBRE PRODUTOS PERIGOSOS	53
2.8	REVISÃO PERIÓDICA E DIVULGAÇÃO DO PAE	54
2.9	CONSIDERAÇÕES FINAIS	55
2.10	REFERÊNCIAS BIBLIOGRÁFICAS	57
2.11	EQUIPE TÉCNICA	57
2.12	ANEXOS	58
	<i>Anexo I - Mapa de Vulnerabilidade Socioambiental da Malha Viária da Concessionária Ecovias do Araguaia</i>	<i>59</i>
	<i>Anexo II: Características Socioambientais mapeadas na AID</i>	<i>67</i>
	<i>Anexo III: Listagem de Acionamento</i>	<i>186</i>
	<i>Anexo IV: Recursos Humanos e Materiais.....</i>	<i>219</i>
	<i>Anexo V: Fichas de Emergência.....</i>	<i>228</i>
	<i>Anexo VI: Anotação de Responsabilidade Técnica (ART)</i>	<i>229</i>

LISTA DE FIGURAS

FIGURA 2-1: ORGANOGRAMA DA ESTRUTURA ORGANIZACIONAL DOS SETORES DA CONCESSIONÁRIA ECOVIAS DO ARAGUAIA ENVOLVIDOS NO FUNCIONAMENTO DO PLANO DE AÇÃO DE EMERGÊNCIA.	15
FIGURA 2-2: CONTATOS DOS SETORES DA CONCESSIONÁRIA ECOVIAS DO ARAGUAIA ENVOLVIDOS NO FUNCIONAMENTO DO PLANO DE AÇÃO DE EMERGÊNCIA.	16
FIGURA 2-3: FLUXOGRAMA DE ATENDIMENTO DO PLANO DE AÇÃO DE EMERGÊNCIA.	34
FIGURA 2-4: FLUXOGRAMA DE COMUNICAÇÃO DOS RÁDIOS.	37
FIGURA 2-5: EXEMPLO DE IDENTIFICAÇÃO DE PRODUTO COM RISCO ÚNICO (FONTE: MANUAL DE ORIENTAÇÃO PARA EMERGÊNCIAS COM PRODUTOS PERIGOSOS – DER/SP).	41
FIGURA 2-6: EXEMPLO DE IDENTIFICAÇÃO DE PRODUTO COM RISCO PRINCIPAL E SUBSIDIÁRIO (FONTE: MANUAL DE ORIENTAÇÃO PARA EMERGÊNCIAS COM PRODUTOS PERIGOSOS – DER/SP).	41

LISTA DE QUADROS

QUADRO 2-1: TIPOLOGIAS DE ACIDENTES COM PRODUTOS PERIGOSOS CONSIDERADAS NO PLANO DE AÇÃO DE EMERGÊNCIA DA MALHA VIÁRIA DA CONCESSIONÁRIA ECOVIAS DO ARAGUAIA.....	11
QUADRO 2-2: CLASSIFICAÇÃO DOS PRODUTOS PERIGOSOS TRANSPORTADOS EM RODOVIAS CONFORME A ORGANIZAÇÃO DAS NAÇÕES UNIDAS (ONU).....	11
QUADRO 2-3: HIPÓTESES DE ACIDENTES FORMULADAS NESTE PLANO DE ATENDIMENTO EMERGENCIAL.	13
QUADRO 2-4: ÓRGÃOS PÚBLICOS E PRIVADOS DE INTERVENÇÃO PREVISTOS NO PAE E SUAS ATRIBUIÇÕES.	20
QUADRO 2-5: ENTIDADES DE APOIO PREVISTAS NO PAE E SUAS ATRIBUIÇÕES.	22
QUADRO 2-6: TRECHOS DE OCUPAÇÃO HUMANA NA BR-080/GO.....	26
QUADRO 2-7: TRECHOS DE OCUPAÇÃO HUMANA NA BR-414/GO.....	26
QUADRO 2-8: TRECHOS DE OCUPAÇÃO HUMANA NA BR-153/TO.	27
QUADRO 2-9: TRECHOS DE OCUPAÇÃO HUMANA NA BR-153/GO.	28
QUADRO 2-10: PROCEDIMENTOS GERAIS A SEREM ADOTADOS NA ETAPA DE ACIONAMENTO.....	36
QUADRO 2-11: PROCEDIMENTOS GERAIS A SEREM ADOTADOS NA ETAPA DE APROXIMAÇÃO.	38
QUADRO 2-12: PROCEDIMENTOS GERAIS A SEREM ADOTADOS NA ETAPA DE AVALIAÇÃO INICIAL.	39
QUADRO 2-13: PROCEDIMENTOS GERAIS A SEREM ADOTADOS NA ETAPA DE IDENTIFICAÇÃO DO PRODUTO.	40
QUADRO 2-14: PROCEDIMENTOS GERAIS A SEREM ADOTADOS NA ETAPA DE CLASSIFICAÇÃO DO ACIDENTE.	42
QUADRO 2-15: PROCEDIMENTOS GERAIS A SEREM ADOTADOS NA ETAPA DE INTERDIÇÃO DE VIA.	43
QUADRO 2-16: PROCEDIMENTOS GERAIS A SEREM ADOTADOS NA ETAPA DE REGISTRO DA OCORRÊNCIA.	45

2 PLANO DE AÇÃO DE EMERGÊNCIA – PAE

2.1 INTRODUÇÃO

O crescente aumento do número de acidentes envolvendo o transporte rodoviário de produtos perigosos no Brasil, e seus impactos ambientais e socioeconômicos subsequentes, tem levado os diversos órgãos e agentes envolvidos a dar enfoque no planejamento e execução de ações preventivas e corretivas. Neste aspecto, pode-se citar o Programa de Gerenciamento de Riscos (PGR) e o Plano de Ação de Emergência (PAE), os quais têm o intuito de prevenir e reduzir os riscos de tais atividades (CETESB, 2020).

O Plano de Ação de Emergência é parte integrante de um Programa de Gerenciamento de Riscos e, tratando-se de acidentes envolvendo o transporte rodoviário de produtos perigosos, é necessário que se dimensionem as tipologias acidentais, os recursos e as ações necessárias, a fim de se reduzir os impactos. O PAE deve se constituir de respostas imediatas a eventos acidentais que envolvam produtos perigosos no transporte rodoviário, atendendo, assim, à necessidade de se adotar ações adequadas a tais acidentes (DNIT, 2005).

O atual documento tem, por objetivo principal, apresentar o Plano de Ação de Emergência para atender acidentes envolvendo o transporte rodoviário de produtos perigosos ao longo das rodovias BR-153/GO/TO; BR-414/GO e BR-080/GO, sob responsabilidade da Concessionária Ecovias do Araguaia. Pretende-se, por meio deste documento, estabelecer diretrizes, dados e informações que possibilitem as condições necessárias para se adotar procedimentos lógicos, técnicos e administrativos, a fim de propiciarem respostas imediatas em situações de emergência, visando, assim, a prevenção e minimização de impactos ambientais e socioeconômicos.

Ademais, os objetivos secundários deste PAE são:

- ✓ Apresentar as hipóteses acidentais, listando os principais riscos que possam causar acidentes ao longo da malha viária da Concessionária Ecovias do Araguaia;
- ✓ Definir as atribuições e responsabilidades dos envolvidos, bem como os recursos humanos e materiais a serem utilizados no atendimento aos possíveis acidentes;
- ✓ Estabelecer os procedimentos de acionamentos e rotinas de combate às emergências, conforme a tipologia dos cenários acidentais estudados;

- ✓ Definir a implantação, manutenção e integração do PAE com outros sistemas de resposta a emergências locais e regionais no entorno da malha viária da Concessionária Ecovias do Araguaia; e
- ✓ Estabelecer um programa de treinamento dos integrantes da estrutura de resposta, que envolva a realização de exercícios teóricos e práticos, e que sejam atualizados e realizados periodicamente.

É importante salientar que a Concessionária Ecovias do Araguaia não possui atribuições diretas quanto à execução de quaisquer medidas de compensação, mitigação ou recuperação ambiental de quaisquer impactos deflagrados por ocorrências com cargas perigosas. Contudo, na qualidade de responsável pela operação das BR-153/GO/TO; BR-414/GO e BR-080/GO cabe à Concessionária prestar assistência a fim de facilitar as ações de órgãos públicos, tais como o Corpo de Bombeiros, Defesa Civil, entre outros, além de prestar apoio geral no caso de primeiros socorros, isolamento da área e demais ações.

Desta forma, o presente documento apresenta o Plano de Ação de Emergência (PAE) da malha viária da Concessionária Ecovias do Araguaia, a ser apresentado à Agência Nacional de Transportes Terrestres (ANTT).

2.2 DESCRIÇÃO DO TRECHO DE CONCESSÃO

O empreendimento compreende o sistema rodoviário sob concessão da Ecovias do Araguaia, que inclui as rodovias BR-414 e BR-080, inseridas no estado de Goiás, além da rodovia BR-153 entre os estados de Goiás e Tocantins. O sistema rodoviário possui extensão de 850,7 km, interceptando 28 municípios, sendo 21 goianos e 7 tocantinense.

As rodovias integrantes da Concessão, suas denominações e quilometragens iniciais e finais estão listadas a seguir:

- Rodovia BR-153/TO: Entre o entroncamento com a TO-070 no município de Aliança do Tocantins/TO (km 622,7) e a divisa TO/GO no município de Talismã/TO (km 801,6);
- Rodovia BR-153/GO: Entre a divisa TO/GO no município de Porangatu/GO (km 0,0) e o entroncamento com a BR-060/GO no município de Anápolis/GO (km 445,2);

- Rodovia BR-414/GO: Entre o entroncamento com a BR-080/GO-230(A)/324 no município de Assunção de Goiás/GO (km 300,0) e o entroncamento com a BR-153/GO-222/330 no município de Anápolis/GO (km 439,6);
- Rodovia BR-080/GO: Entre o entroncamento com a BR-414/GO-230(B) no município de Assunção de Goiás/GO (km 94,3) e o entroncamento com a BR-153(A)/GO-342(B) no município de Uruaçu/GO (km 181,3).

O **Anexo I** apresenta o Mapa de Vulnerabilidade Socioambiental da malha viária da Concessionária Ecovias do Araguaia, demonstrando os elementos socioambientais sensíveis (cursos d'água, captações superficiais para abastecimento público, adensamentos populacionais, Unidades de Conservação, etc.), existentes no entorno da rodovia, além de outras informações pertinentes.

Já o **Anexo II** apresenta as Características Socioambientais mapeadas na Área de Influência Direta das rodovias que compõem a malha viária da Ecovias do Araguaia, apresentando a localização, tipo e denominação ou classificação dos elementos socioambientais identificados.

2.3 DEFINIÇÃO DAS HIPÓTESES ACIDENTAIS

Tratando-se do transporte rodoviário de produtos perigosos, há uma diversidade de interferências que podem provocar situações de riscos. TEIXEIRA (2005) aponta uma série de causas de acidentes envolvendo produtos perigosos em rodovias, tais como: condições adversas do tempo; condições do pavimento e da via; falta de sinalização; excesso de velocidade; estado físico do motorista; uso de celular ao volante; uso de medicamentos sem prescrição médica; consumo de álcool ou de drogas; falhas mecânicas; erros humanos; ações de terceiros; entre outras.

Ademais, conforme a CETESB (2020), as causas mais comuns de acidentes rodoviários com produtos perigosos podem ser classificadas em três grupos:

- Falhas humanas (distração, imperícia, imprudência, cansaço, desatenção, falta de capacitação dos condutores, deficiência visual, auditiva e motora, entre outros);
- Infraestrutura e ambiente (más condições das estradas de rodagem, contexto da rodovia e condições do entorno, alterações bruscas na evolução do tráfego, condições meteorológicas adversas, tais como tempestades, neblinas, entre outros); e

- Conservação e funcionamento do veículo (acondicionamento de carga, falhas mecânicas, utilização inadequada das especificações e capacidade do veículo, falhas induzidas devido à precariedade ou ausência de equipamento do veículo, más condições de conservação dos veículos e equipamentos e outras avarias, entre outros).

Também conforme apontado por TEIXEIRA (2005), a principal causa de acidentes rodoviários envolvendo produtos perigosos é a falha humana. De fato, conforme os dados da Polícia Rodoviária Federal – PRF, apresentados no item 1.8 deste documento, as principais causas dos acidentes registrados nas rodovias BR-153/GO/TO; BR-414/GO e BR-080/GO, durante o período de junho/2020 a junho/2021, foram falta de atenção à condução do veículo e alta velocidade.

Quanto ao transporte rodoviário de produtos perigosos na malha viária, pode-se afirmar que os registros de ocorrência relatados no **Item 1.7** do Plano de Gerenciamento de Riscos (PGR) podem ou não estar relacionados a possíveis acidentes de trânsito. Todavia, conforme a CETESB (2020), a grande maioria dos registros de acidentes ambientais associados ao vazamento e derramamento de produtos perigosos está relacionada a acidentes de trânsito.

Entretanto, vale informar ainda outras prováveis causas de acidentes rodoviários envolvendo produtos perigosos, ainda que em menor número. Tais situações podem variar, desde um simples vazamento de válvula ou conexões, ou até mesmo um furo em um tambor ou danificação de embalagens (DNIT, 2005).

Desta forma, a ocorrência de um acidente rodoviário envolvendo o transporte de produtos perigosos pode provocar diferentes situações de emergência, tais como:

- Vazamentos através de válvulas, flanges, tubulações, acessórios, fissuras ou rupturas do vaso de transporte ou rupturas de embalagens ou proteção;
- Incêndios e princípios de incêndio;
- Explosões;
- Colisões, abalroamentos, capotagem e quedas que causem ou tornem iminentes as ocorrências de vazamentos, incêndios e explosões;

- Eventos que venham a provocar as ocorrências citadas acima ou causem, de qualquer modo, a perda de confinamento dos produtos transportados (DNIT, 2005).

Os vazamentos e derramamentos decorrentes de acidentes rodoviários envolvendo o transporte de produtos perigosos, podem ocasionar uma série de impactos ambientais, e geralmente, estão associados a fatores como:

- Periculosidade intrínseca do produto, tais como as propriedades físicas, químicas e/ou toxicológicas do produto perigoso;
- Comportamento da substância no meio ambiente, tais como volatilização, espalhamento, dispersão, solubilidade, densidade, entre outros;
- Volume de produto vazado ou derramado;
- Condições do ambiente, tais como temperatura do ar, intensidade dos ventos, ocorrência de tempestades, topografia, relevo e drenagem do local atingido, proximidade de cursos d'água, adensamentos populacionais, entre outros; e
- Tempo de contato do produto com o meio ambiente (CETESB, 2020).

Neste aspecto, é possível compreender que a definição da tipologia e das hipóteses acidentais envolvendo o transporte rodoviário de produtos perigosos deve considerar os fatores listados acima – notadamente variando conforme o produto envolvido na ocorrência, a dimensão do acidente e as condições ambientais do local do evento.

Desta forma, buscando orientar a definição dos procedimentos a serem adotados pela Concessionária Ecovias do Araguaia, tratando-se dos diversos casos de acidentes com produtos perigosos que possam vir a ocorrer nas rodovias que compõem a malha viária, apresenta-se, a seguir, as diferentes tipologias e hipóteses acidentais para a elaboração deste Plano de Ação de Emergência.

A definição das tipologias dos acidentes rodoviários com produtos perigosos considerou a proximidade ou não de elementos socioambientais sensíveis, sendo eles as ocupações humanas (incluindo adensamentos populacionais, assentamentos rurais, instalações industriais, comércios, entre outros), cursos d'água, Unidades de Conservação e captações superficiais para abastecimento público.

O **Quadro 2-1** abaixo apresenta as principais tipologias dos acidentes com produtos perigosos consideradas neste Plano de Ação de Emergência.

Quadro 2-1: Tipologias de acidentes com produtos perigosos consideradas no Plano de Ação de Emergência da malha viária da Concessionária Ecovias do Araguaia.

Tipo	Dano
T1	Local afastado de cursos d'água, adensamentos populacionais e Unidades de Conservação
T2	Local próximo a adensamentos populacionais
T3	Local próximo a cursos d'água
T4	Local próximo a cursos d'água e adensamentos populacionais
T5	Local próximo a captações superficiais de abastecimento público
T6	Local inserido em Unidade de Conservação
T7	Outros

Já para a definição das hipóteses acidentais no transporte rodoviário de produtos perigosos, tomou-se, como base, a classificação dos produtos perigosos estabelecida pela Organização das Nações Unidas (ONU), e utilizada pela Agência Nacional de Transportes Terrestres (ANTT).

Os produtos perigosos são classificados em nove classes de riscos e respectivas subclasses, conforme apresentado no **Quadro 2-2** a seguir.

Quadro 2-2: Classificação dos produtos perigosos transportados em rodovias conforme a Organização das Nações Unidas (ONU).

Classificação	Subclasse	Definições
Classe 1 Explosivos	1.1	Substância e artigos com risco de explosão em massa.
	1.2	Substância e artigos com risco de projeção, mas sem risco de explosão em massa.
	1.3	Substâncias e artigos com risco de fogo e com pequeno risco de explosão ou de projeção, ou ambos, mas sem risco de explosão em massa.
	1.4	Substância e artigos que não apresentam risco significativo.
	1.5	Substâncias muito insensíveis, com risco de explosão em massa.
	1.6	Artigos extremamente insensíveis, sem risco de explosão em massa.
Classe 2 Gases	2.1	Gases inflamáveis: são gases que a 20°C e à pressão normalmente são inflamáveis.
	2.2	Gases não-inflamáveis, não tóxicos: são gases asfixiantes e oxidantes, que não se enquadrem em outra subclasse.
	2.3	Gases tóxicos: são gases tóxicos e corrosivos que constituam risco à saúde das pessoas.

Classificação	Subclasse	Definições
Classe 3 Líquidos Inflamáveis	-	Líquidos inflamáveis: são líquidos, misturas de líquidos ou líquidos que contenham sólidos em solução ou suspensão, que produzam vapor inflamável a temperaturas de até 60,5°C.
Classe 4 Sólidos Inflamáveis, Substâncias Sujeitas à Combustão Espontânea e Substâncias que, em contato com a Água emitem Gases Inflamáveis	4.1	Sólidos inflamáveis, Substâncias auto reagentes e explosivos sólidos insensibilizados: sólidos que, em condições de transporte, sejam facilmente combustíveis, ou que, por atrito, possam causar fogo ou contribuir para tal.
	4.2	Substâncias sujeitas à combustão espontânea: substâncias sujeitas a aquecimento espontâneo em condições normais de transporte, ou aquecimento em contato com o ar, podendo inflamar-se.
	4.3	Substâncias que, em contato com água, emitem gases inflamáveis: substâncias que por interação com água, podem tornar-se espontaneamente inflamáveis, ou liberar gases inflamáveis em quantidades perigosas.
Classe 5 Substâncias Oxidantes e Peróxidos Orgânicos	5.1	Substâncias oxidantes: são substâncias que podem causar a combustão de outros materiais ou contribuir para isso.
	5.2	Peróxidos orgânicos: são poderosos agentes oxidantes, periodicamente instáveis, podendo sofrer decomposição.
Classe 6 Substâncias Tóxicas e Substâncias Infectantes	6.1	Substâncias tóxicas: são substâncias capazes de provocar morte, lesões graves ou danos à saúde humana, se ingeridas ou inaladas, ou se entrarem em contato com a pele.
	6.2	Substâncias infectantes: são substâncias que podem provocar doenças infecciosas em seres humanos ou em animais.
Classe 7 Material radioativo	-	Qualquer material ou substância que emite radiação.
Classe 8 Substâncias Corrosivas	-	Substâncias que, por ação química, causam severos danos quando em contato com tecidos vivos.
Classe 9 Substâncias e Artigos Perigosos Diversos	-	Substâncias que apresentam, durante o transporte, um risco abrangido por nenhuma das outras classes.

Uma vez conhecida a classificação dos produtos perigosos, considerou-se os diferentes tipos de acidentes que podem ocorrer no transporte rodoviário, sendo possível estabelecer as hipóteses acidentais deste Plano de Ação de Emergência.

O **Quadro 2-3** apresenta as hipóteses acidentais relacionadas ao transporte de produtos perigosos na malha viária, consideradas a partir da classificação dos produtos perigosos da ONU e das hipóteses preconizadas na Decisão de Diretoria da CETESB nº 70/2016.

Quadro 2-3: Hipóteses de acidentes formuladas neste Plano de Atendimento Emergencial.

Hipóteses	Descrição
H1	Acidente ou avaria do veículo, sem envolvimento de carga.
H2	Colisão ou tombamento do veículo com risco potencial de vazamento.
H3	Acidentes com vazamento de pequeno porte de substâncias líquidas.
H4	Acidentes com vazamento de grandes proporções de substâncias líquidas.
H5	Acidentes com derramamento de substâncias sólidas.
H6	Acidentes com vazamento de gases inflamáveis.
H7	Acidentes com vazamento de gases tóxicos.
H8	Acidentes com produtos explosivos.
H9	Acidentes com produtos radioativos.
H10	Outros

Cumprir informar que, para o conjunto de hipóteses acidentais apresentado, foram definidas as ações de atendimento específicas às emergências, buscando ainda identificar os recursos materiais e humanos a serem utilizados em tais situações. Tais procedimentos específicos serão melhores tratados no **Item 2.5** deste documento.

A seguir, será apresentada a estrutura organizacional das atividades de resposta das coordenações, grupos ou equipes envolvidas às emergências que porventura possam ocorrer ao longo da malha viária da Concessionária Ecovias do Araguaia.

2.4 ESTRUTURA ORGANIZACIONAL

As atividades previstas neste Plano de Ação de Emergência em resposta às emergências serão executadas por equipes internas, assim como por equipes que sejam contratadas pela Concessionária Ecovias do Araguaia.

Quando da ocorrência de situações de emergência relacionadas ao transporte de produtos perigosos, a Concessionária Ecovias do Araguaia, deverá executar de acordo com a ABNT NBR 14064:2015 – *Transporte Rodoviário de Produtos Perigosos – Diretrizes do atendimento à emergência*, as seguintes ações:

- Avaliar antecipadamente - disponibilizar canal de comunicação para receber e registrar a ocorrência, caracterizar a situação de emergência, identificar

eventuais vazamentos e dos produtos envolvidos, bem como sua periculosidade e demais características, avaliar o entorno, entre outros;

- Acionar o atendimento emergencial inicial - sinalizar e isolar a área afetada, e orientar os demais veículos; comunicar as autoridades competentes sobre a situação de emergência; e
- Apoiar as ações emergenciais desenvolvidas pelas equipes técnicas dos responsáveis (transportador, expedidor, fabricante e destinatário) e dos órgãos públicos de emergência (Polícia Rodoviária Federal, Instituto Natureza do Tocantins - Naturatins/TO, Secretaria de Estado de Meio Ambiente e Desenvolvimento Sustentável - SEMAD/GO, Corpo de Bombeiros, Defesa Civil e outros órgãos e instituições pertinentes), fornece recursos humanos e materiais, quando disponíveis, para minimizar as consequências causadas por tais situações.

A estrutura organizacional do PAE é composta pela Gerência de Atendimento ao Usuário (GAU), tendo como responsável coordenador de atendimento ao usuário, que possui a função de responder globalmente pela emergência, controlar e comandar as principais atividades que serão executadas no atendimento ao acidente.

De acordo com as dimensões, especificidade e complexidade do evento/ocorrência, o comandante de operações poderá delegar tarefas a especialistas, representantes de outras instituições, a exemplo do Corpo de Bombeiros, Naturatins/TO, SEMAD/GO, entre outros, bem como de instituições privadas.

A Coordenação de Operações receberá o apoio de demais equipes e grupos envolvidos no atendimento da emergência, sendo eles a Equipe de Comunicação, de Socorro Médico e de Apoio Operacional.

A estrutura organizacional dos setores da Concessionária Ecovias do Araguaia envolvidos diretamente no atendimento emergencial de acidentes com produtos perigosos é apresentada no organograma, **Figura 2-1** e **Figura 2-2** a seguir:



Figura 2-1: Organograma da estrutura organizacional dos setores da Concessionária Ecovias do Araguaia envolvidos no funcionamento do Plano de Ação de Emergência.

CONTATOS DE EMERGÊNCIA

0800 153 0153
(62) 99632-5095 (WhatsApp)

Figura 2-2: Contatos dos setores da Concessionária Ecovias do Araguaia envolvidos no funcionamento do Plano de Ação de Emergência.

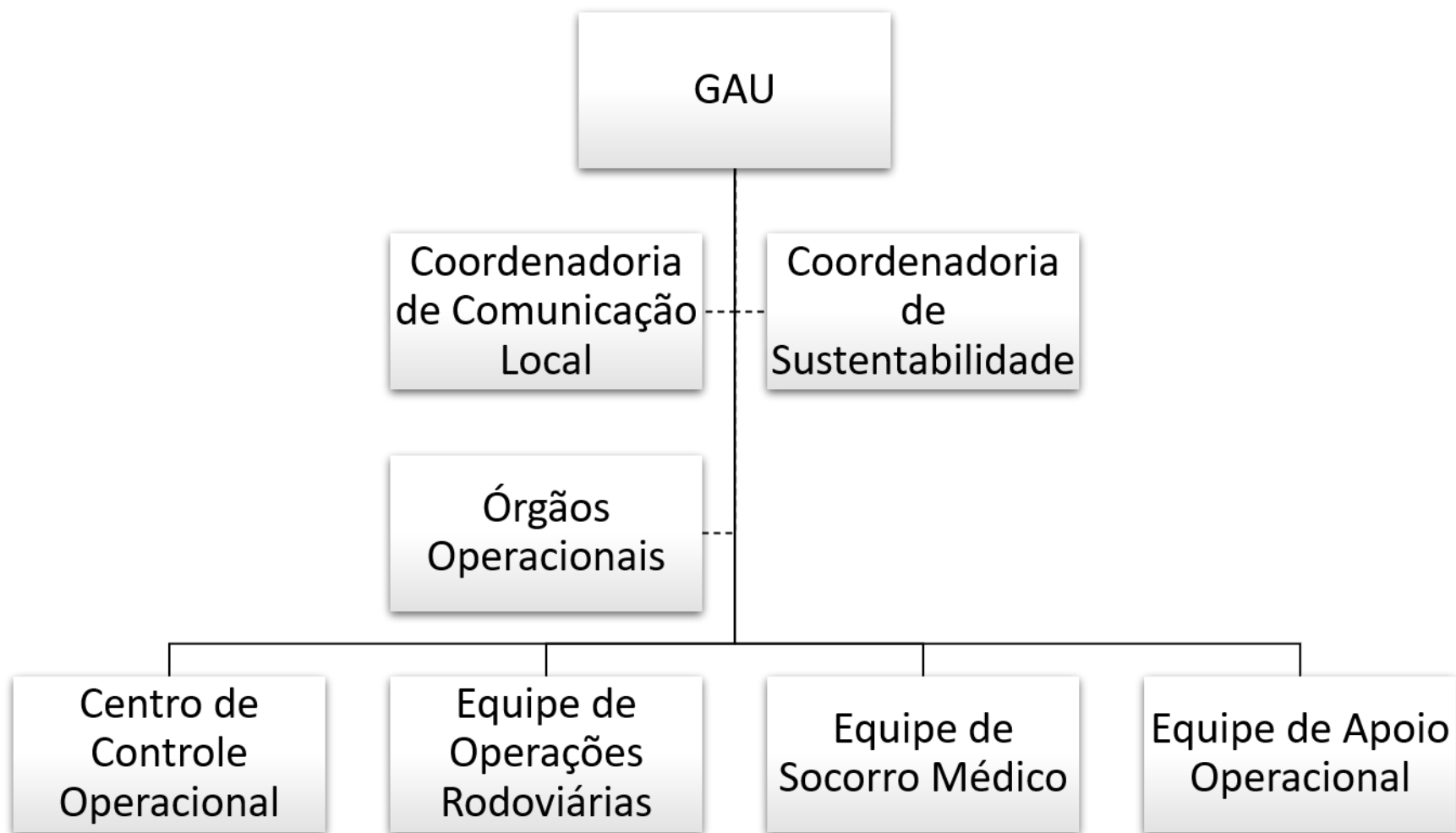
Os contatos de emergência da Concessionária Ecovias do Araguaia são:

- Contato 0800 153 0153 por ligação ou whatsapp
- Contato (62) 99632-5095 por whatsapp para deficientes auditivos
- <https://www.sos.eco.br/> - solicitação de atendimento de emergência via site da concessionária

As funções, atribuições e responsabilidades de cada um dos componentes da estrutura organizacional, bem como suas atividades de resposta, estão descritos a seguir:

a) Gerência de Atendimento ao Usuário (GAU)

A Gerência de Atendimento ao Usuário (GAU), responsável por coordenar todas as ações de resposta a emergências, através do Centro de Controle Operacional (CCO), conta com o apoio dos coordenadores de operação, supervisores de tráfego, encarregados, operadores e auxiliares do Centro de Controle Operacional (CCO), e do setor de inspeção de tráfego. São atribuições da Gerência de Atendimento ao Usuário:

- Viabilizar recursos humanos, materiais e financeiros, internos e externos, em tempo suficiente para o andamento adequado dos trabalhos de campo;
- Quando necessário, em casos de emergência, permitir que o trecho afetado seja interditado, com o apoio da Polícia Rodoviária Federal (PRF), em caráter preliminar;
- Solicitar apoio da Polícia Rodoviária Federal (PRF), Corpo de Bombeiros, Defesa Civil e demais órgãos competentes;
- Manter contato permanente com os supervisores das demais equipes deste Plano de Ação de Emergência e dos órgãos e instituições envolvidas nas operações de controle de emergência; e
- Prestar informações à Coordenadoria de Comunicação Local da Concessionária.

b) Setores de Apoio

Coordenadoria de Comunicação Local: responsável por divulgar notícias e prestar atendimento à imprensa externa em situações de emergência.

Coordenadoria de Sustentabilidade: responsável por realizar tratativas junto aos órgãos ambientais e prestar apoio com a realização de análises espaciais.

c) Equipe de Operações Rodoviárias

Composta pelos encarregados, operadores e auxiliares do Centro de Controle Operacional (CCO), sendo apoiada pelos supervisores, controladores e operadores rodoviários, a Equipe de Operações Rodoviárias é composta pelos encarregados, operadores e auxiliares do Centro de Controle Operacional (CCO), deve receber o apoio dos supervisores, controladores e operadores rodoviários, sendo responsável pelo recebimento das informações das ocorrências e pela comunicação de situações de emergência. Os supervisores, controladores e operadores rodoviários são os responsáveis por instruir e confirmar situações verificadas em campo, através da utilização de recursos de comunicação disponíveis nas viaturas.

As formas de acionamento à Equipe de Operações Rodoviárias são através do telefone 0800-153-0153 e através de sistema de rádio comunicação com as viaturas.

As atribuições da Equipe de Operações Rodoviárias são:

- Iniciar a verificação dos procedimentos necessários para atendimento da emergência, a depender da situação e gravidade da ocorrência;
- Orientar a utilização dos recursos humanos e materiais destinados ao atendimento da emergência;
- Promover a comunicação entre os envolvidos no atendimento da emergência, incluindo as equipes de apoio e órgãos externos, tais como a Polícia Rodoviária Federal (PRF), Corpo de Bombeiros, Defesa Civil, Naturatins/TO, SEMAD/GO, entre outros; e
- Comunicar as informações à Coordenação de Operações, além de facilitar a comunicação entre todos os componentes deste Plano de Ação de Emergência.

d) Equipe de Socorro Médico

A Equipe de Socorro Médico é composta pelos profissionais envolvidos nas atividades de Atendimento Pré-hospitalar (médicos, enfermeiros e motoristas socorristas), responsáveis por prestar o suporte básico e avançado às vítimas de acidentes. O atendimento pré-hospitalar pode ser realizado no caso de acidentes envolvendo produtos perigosos, porém, tal atuação obedecerá a protocolo de atendimento específico onde são delimitadas áreas de atuação nominadas como zonas (quente, morna e fria), com suporte na zona fria, oferecendo apoio ao Corpo de Bombeiros, para estabilização e transporte de vítimas retiradas das áreas quente e morna.

Esta equipe é a responsável por realizar a identificação preliminar das vítimas e promover os procedimentos de primeiros socorros, bem como remover os acidentados e conduzi-los aos hospitais mais próximos.

e) Equipe de Apoio Operacional

A Equipe de Apoio Operacional é composta pelos encarregados, supervisores e operadores rodoviários e demais membros à disposição da Coordenação de Operações, sendo apoiada pelos auxiliares disponíveis no Centro de Controle Operacional (CCO). Esta equipe está disponível 24 horas por dia no intuito de avaliar e fornecer a primeira resposta aos acidentes envolvendo o transporte de produtos perigosos, além de auxiliar os demais órgãos a serem acionados.

As principais atribuições da Equipe de Apoio Operacional são:

- Realizar a avaliação preliminar do cenário do acidente e, quando possível, a identificação do tipo de produto envolvido;
- Desencadear o processo de acionamento, informando ao Centro de Controle de Operação (CCO) para que este contate os demais órgãos e instituições responsáveis pelo atendimento da emergência;
- Garantir a sinalização e o isolamento da via ou parte dela, permitindo apenas o acesso de pessoas envolvidas no combate à emergência;
- Nos casos de liberação de produto no ambiente, estimar o volume liberado;
- Prestar apoio à Polícia Rodoviária Federal no desvio do tráfego;
- Cooperar com as entidades de segurança pública e de defesa civil; e
- Disponibilizar recursos necessários, tais como tratores, caminhões tipo irrigadora (caminhões pipa) e guinchos, entre outros, os quais poderão ser mobilizados a fim de apoiar os trabalhos de controle das emergências.

f) Órgãos Operacionais

Reitera-se que as ações de atendimento emergencial poderão ser delegadas aos órgãos públicos e privados e demais entidades de apoio ao PAE.

As atribuições dos órgãos públicos e privados e das entidades de apoio, estão apresentadas no

Quadro 2-4 e **Quadro 2-5**, respectivamente. Os órgãos públicos e privados estão apresentados no **Anexo III** deste documento

Ressalta-se que o detalhamento das atribuições deverá ser realizado pelos próprios órgãos operacionais.

Quadro 2-4: Órgãos públicos e privados de intervenção previstos no PAE e suas atribuições.

Órgãos	Atribuições
Polícia Rodoviária Federal (PRF)	<ul style="list-style-type: none"> - Acionar os demais participantes do plano em conjunto com a Concessionária; - Realizar a sinalização da área, bem como o isolamento e manejo do tráfego, caso necessário, de modo a garantir a segurança e fluidez do trânsito; - Patrulhar o local da ocorrência, visando impedir a parada de veículos de terceiros e o acesso de curiosos nas imediações; - Adotar as medidas necessárias para facilitar o acesso das equipes de emergência ao cenário da ocorrência, visando uma rápida solução para o atendimento em curso; - Desenvolver as demais ações legais previstas na sua atribuição, em especial aquelas voltadas ao cumprimento da legislação regulamentadora do transporte rodoviário de produtos perigosos.
Corpo de Bombeiros (CB)	<ul style="list-style-type: none"> - Operacionalizar as ações de prevenção e combate de incêndios e salvamento; - Prestar apoio operacional, caso necessário, de modo a viabilizar o desencadeamento de operações de transbordo de carga, contenção e recolhimento do produto vazado, ou de neutralização e remoção dos resíduos gerados durante o atendimento; - Operacionalizar as ações de resgate e socorro e eventuais vítimas.
Instituto Natureza do Tocantins e Secretaria de Estado de Meio Ambiente e Desenvolvimento Sustentável de Goiás (NATURATINS/TO e SEMAD/GO)	<ul style="list-style-type: none"> - Fornecer apoio técnico as demais equipes, sobre os riscos dos produtos envolvidos nas ocorrências; - Coordenar as ações emergenciais voltadas à minimização dos impactos ao meio ambiente; - Definir, durante os trabalhos de campo, as técnicas de contenção, remoção, neutralização e/ou disposição dos produtos e resíduos gerados pela ocorrência; - Desenvolver as demais ações cabíveis, de acordo com as suas atribuições legais.

Órgãos	Atribuições
<p>Instituto de Pesquisas Energéticas e Nucleares (IPEN)</p>	<ul style="list-style-type: none"> - Coordenar todas as ações de combate aos acidentes envolvendo substâncias radioativas; - Prestar apoio na operacionalização das ações de combate, através da mobilização de recursos humanos e materiais, quando da ocorrência de acidentes com substâncias radioativas; - Coordenar as ações de descontaminação dos locais afetados, bem como outras voltadas ao tratamento e disposição dos resíduos gerados pela ocorrência; - Fornecer apoio técnico aos demais órgãos, sobre as características e riscos dos produtos envolvidos; - Orientar os demais órgãos envolvidos no atendimento, sobre as ações a serem desencadeadas sob o ponto de vista de risco ao meio ambiente e a saúde pública.
<p>Prefeituras dos Municípios Interceptados</p>	<ul style="list-style-type: none"> - Mobilizar, de acordo com a sua capacidade, recursos humanos e materiais, para uso em caráter suplementar, caso necessário; - Prestar o auxílio necessário aos seus municípios, caso ocorram eventos que justifique a adoção de medidas preventivas voltadas a evacuação de áreas atingidas ou sob risco potencial; - Implantar e manter uma rotina de atualização permanente das suas atribuições e recursos humanos e materiais, de modo a manter o plano atualizado; - Informar ao órgão gerenciador do plano, eventuais mudanças e atualizações referentes a sua instituição.
<p>Órgãos de abastecimento público de água (SANEAGO, SAAE, BRK)</p>	<ul style="list-style-type: none"> - Manter um sistema de plantão permanente, de modo a viabilizar a rápida mobilização das suas equipes de intervenção, no caso de ocorrência de acidentes que atinjam diretamente, ou coloque sob risco potencial, os mananciais utilizados para consumo humano; - Implantar e operacionalizar uma rotina de caráter emergencial que viabilize, a qualquer momento, tanto a realização de monitoramento em campo como a execução de testes em laboratório, de modo a avaliar o grau de contaminação de mananciais atingidos por produtos químicos; - Implantar e manter uma permanente rotina de atualização das suas informações e recursos constantes neste plano, de modo a mantê-lo atualizado; - Informar ao órgão gerenciador do plano, quaisquer mudanças que ocorrer na sua instituição.

Órgãos	Atribuições
Transportador, Expedidor, Destinatário, Fabricante, Importador e Exportador	<ul style="list-style-type: none"> - Fornecer prontamente os recursos humanos e materiais necessários, sempre que solicitados pelos órgãos públicos; - Apresentar todas as informações relativas às características e riscos intrínsecos da substância envolvida na ocorrência, de modo a propiciar uma correta avaliação da situação e o adequado desencadeamento de ações, em especial quando houver o risco potencial de contaminação de mananciais para consumo humano, irrigação, dessedentação de animais ou quando colocado em risco a integridade física da população; - Operacionalizar, sempre que necessário, a transferência da carga para outro veículo, de modo a evitar o agravamento da situação; - Planejar, com as autoridades públicas, as operações de resgate do veículo sinistrado; - Efetuar, dentro dos padrões de segurança requeridos, a rápida remoção do veículo da pista, visando restabelecer a situação de normalidade na área atingida; - Providenciar o completo recolhimento do produto derramado e resíduos gerados durante o atendimento, de modo a reduzir o risco de agravamento da situação; - Disponibilizar, de forma ágil, os recursos humanos e materiais necessários para efetuar a total neutralização e remoção dos resíduos remanescentes e também a descontaminação e recuperação das áreas impactadas.

Quadro 2-5: Entidades de apoio previstas no PAE e suas atribuições.

Entidades de Apoio	Atribuições
Associação Brasileira da Indústria Química (ABIQUIM)	<ul style="list-style-type: none"> - Prestar, quando necessário, apoio aos órgãos e empresas privadas que estão atuando no combate ao acidente; - Prestar informações complementares sobre os produtos e empresas envolvidas na ocorrência; - Identificar, nas proximidades do acidente, empresas que possam colaborar no atendimento; - Intervir junto aos seus associados, visando agilizar a mobilização de recursos adicionais, caso necessário.
Defesa Civil (COMDEC, CREPDEC, REDEC)	<ul style="list-style-type: none"> - Mobilizar, em caráter suplementar, recursos necessários para evitar o agravamento da situação; - Acionar, sempre que necessário, as instâncias superiores da Defesa Civil, de modo a mobilizar recursos, quando da ocorrência de acidentes que possam causar graves consequências à saúde humana e ao meio ambiente.
Associação Brasileira de Transporte Logística e Carga (ABTC)	<ul style="list-style-type: none"> - Realizar a interlocução junto aos seus associados, de modo a agilizar, quando necessário, a mobilização de recursos de todos os níveis hierárquicos de defesa civil do estado; - Servir como elo de comunicação entre COMDECs e a CREPDECs, caso ocorram acidentes que necessitem a intervenção de todos os níveis hierárquicos de defesa civil do estado.

Entidades de Apoio	Atribuições
Associação Brasileira de Transporte e Logística de Produtos Perigosos (ABTLP)	<ul style="list-style-type: none"> - Realizar a interlocução junto aos seus associados, de modo a agilizar, quando necessário, tanto a mobilização de recursos de todos os níveis hierárquicos de defesa civil do estado; - Servir como elo de comunicação entre COMDECs e a CREPDECs, caso ocorram acidentes que necessitem a intervenção de todos os níveis hierárquicos de defesa civil do estado.
Sindicato das Empresas de Transportes de Carga e Logística do Tocantins (SETCETO) e do Estado de Goiás (SETCEG)	<ul style="list-style-type: none"> - Realizar a interlocução junto aos seus associados, de modo a agilizar, quando necessário, tanto a mobilização de recursos como a celebração de acordos de cooperação; - Prestar apoio necessário aos órgãos públicos e empresas privadas que estão atuando no combate ao acidente; - Identificar empresas transportadoras sediadas na região, que se disponham a colaborar no atendimento a ocorrência.

A seguir, o **Item 2.5** apresenta os procedimentos iniciais que serão executados pela Concessionária Ecovias do Araguaia quando da chegada ao local da ocorrência, de chegada ao local, tendo como base as hipóteses acidentais definidas anteriormente no **Item 2.3**.

2.5 ATENDIMENTO EMERGENCIAL

A Concessionária em consonância com a Polícia Rodoviária Federal (PRF) dos respectivos estados, definiu diretrizes de operações viárias de cunho emergencial com propostas de medidas a serem implementadas na eventual ocorrência de obras ou serviços emergenciais levando à interdição de pista, inclusive relativa a acidentes com cargas perigosas.

Deste modo, demandas previsíveis são copiladas pela Gerência de Atendimento ao Usuário (GAU) e dispostas semanalmente à autorização da PRF para realização das atividades de intervenção na semana subsequente, no dia de execução do serviço o CCO acompanha e monitora as frentes de trabalho na rodovia e a equipe operacional através das viaturas de inspeções monitora o procedimento no campo.

Sabe-se, entretanto, que na maioria dos casos, a Concessionária é a primeira instituição a chegar ao local de ocorrência de um acidente envolvendo o transporte de produtos perigosos. Neste sentido, é importante que a Equipe de Apoio Operacional assegure a execução de atividades de caráter defensivo, buscando garantir a segurança da via e dos usuários.

Tais atividades são:

- Obter, o mais breve possível, as informações sobre a periculosidade e as características do produto, seja pela sinalização do veículo, equipamento ou embalagem de transporte ou pela documentação fornecida pelo condutor do veículo;
- Aproximar-se com cautela do local do acidente, mantendo o vento pelas costas em relação ao veículo/equipamento sinistrado;
- Evitar se posicionar nos locais mais baixos em relação ao local do acidente;
- Manter uma distância segura do veículo ou equipamento sinistrado ou produto derramado ou vazado;
- Garantir a sinalização e o isolamento da área afetada;
- Manter curiosos afastados;
- Interditar a via ou parte dela ou solicitar sua interdição, se necessário;
- Acionar ou requerer à sua base ou centro de operações o acionamento dos órgãos de intervenção e apoio, fornecendo informações se há vítimas no local, vazamento de produto, incêndio, explosão e informações completas sobre a localização da ocorrência (identificação da via, quilometragem, sentido, pontos de referência etc.);
- Orientar o local seguro para estacionamento, bem como o posicionamento das viaturas de intervenção e apoio à emergência;
- Orientar as equipes de atendimento pré-hospitalar quanto à existência de produto perigoso no local do acidente;
- Verificar a existência de vazamento de produto e avaliar a extensão do acidente, bem como as áreas no entorno e ambientes atingidos ou que possam ser atingidos pelo produto;
- Comunicar ou requerer de imediato a comunicação à empresa responsável pelo abastecimento público de água na região, caso haja contaminação ou possibilidade de contaminação de recursos hídricos;
- Providenciar a construção de diques, barramentos ou qualquer outro dispositivo de contenção, de forma a evitar que o produto vazado atinja as redes de drenagem da via. Essa ação só deve ser realizada se houver meios seguros para tal.

Vale destacar que, sempre que receber a informação de um evento, o Centro de

Controle Operacional (CCO) e os operadores rodoviários serão responsáveis por avaliar prontamente os recursos necessários para atender a emergência e proceder com os acionamentos necessários. Todas as ações são registradas em formulários específicos KCOR, SIEMA e Registro de avaliação do acidente.

A seguir, será apresentado o fluxograma de acionamento, contendo todas as etapas do processo de decisão e acionamento deste Plano de Ação de Emergência.

2.5.1 FLUXOGRAMA DE ATENDIMENTO

Todo acidente que ocorra na malha viária da Concessionária Ecovias do Araguaia e que envolva produto perigoso deve ser informado, por qualquer pessoa, ao Centro de Controle Operacional (CCO), através do 0800 ou de sistema de rádio comunicação. O CCO receberá a informação e classificará o acidente. O CCO comunicará a Coordenadoria de Sustentabilidade, via aplicativo de mensagens instantâneas com uma descrição preliminar do acidente. Cabe a Coordenadoria de Sustentabilidade solicitar o máximo de informações possíveis incluindo, mas não se limitando a:

- Tipo de carga
- FDS (antiga FISPQ) dos produtos
- Quantidade de produto envolvido na ocorrência
- Nota Fiscal
- Área de abrangência
- Houve derramamento/lançamento em área de APP/Córrego/Rio
- Se houve impacto em área de manancial

A partir disso, o CCO acionará os órgãos competentes, tais como Defesa Civil, ABIQUIM, PRF, Naturatins/TO, SEMAD/GO, órgãos de abastecimento público de água, entre outros, conforme a vulnerabilidade ambiental presente no entorno do ocorrido. Caberá a Coordenadoria de Sustentabilidade realizar a comunicação com IBAMA e realização do registro no Sistema Nacional de Emergências Ambientais (Siema) (<https://siema.ibama.gov.br/>).

Após notificação ao órgão, a concessionária acionará a transportadora responsável pela carga, que deverá acionar empresa especializada para remediar a área afetada. Caso a

transportadora se recuse ou não possua prontidão para realizar o atendimento, a Coordenadoria de Sustentabilidade irá acionar empresa especializada para atendimento conforme contrato vigente. Por fim, a equipe de Supervisão Ambiental da concessionária deverá realizar inspeção e acompanhamento na área afetada.

Atendimento em Adensamento Populacional

Conforme o **Anexo I – Mapa de Vulnerabilidade Socioambiental**, ao longo da malha viária ocorrem adensamentos populacionais nos trechos elencados nos **Quadro 2-6** ao **Quadro 2-9**. Diante de uma ocorrência com acidente de produtos perigosos nos referidos trechos de adensamento populacional, deverá ser acionada a defesa civil e corpo de bombeiros dos respectivos municípios, além disso durante a ocorrência recomenda-se que sejam verificados o número ONU para que as respectivas FDSs (antiga FISPQ) sejam consultadas, além de consulta ao manual ABQUIM, conforme dispõe o fluxograma na **Figura 2-3**.

Quadro 2-6: Trechos de ocupação humana na BR-080/GO.

Km Inicial	Km Final	Sentido	Rodovia	Município	UF	Sensibilidade
94+350	94+530	Sul	BR-080/GO	Vila Propício	GO	Elevada
94+300	94+5900	Norte	BR-080/GO	Vila Propício	GO	Elevada
131+847	132+351	Norte	BR-080/GO	Barro Alto	GO	Moderada
132+622	133+523	Norte	BR-080/GO	Barro Alto	GO	Moderada
133+504	134+279	Norte	BR-080/GO	Barro Alto	GO	Elevada
134+078	134+214	Sul	BR-080/GO	Barro Alto	GO	Moderada
152+562	153+233	Norte	BR-080/GO	Santa Rita do Novo Destino	GO	Elevada

Quadro 2-7: Trechos de ocupação humana na BR-414/GO.

Km Inicial	Km Final	Sentido	Rodovia	Município	UF	Sensibilidade
300+000	300+695	Sul	BR-414/GO	Vila Propício	GO	Elevada
300+706	301+046	Sul	BR-414/GO	Vila Propício	GO	Moderada
327+205	327+845	Sul	BR-414/GO	Cocalzinho de Goiás	GO	Moderada
372+823	376+196	Sul	BR-414/GO	Cocalzinho de Goiás	GO	Moderada
374+095	374+238	Norte	BR-414/GO	Cocalzinho de Goiás	GO	Moderada
375+032	375+865	Norte	BR-414/GO	Cocalzinho de Goiás	GO	Moderada
383+217	383+431	Norte	BR-414/GO	Cocalzinho de Goiás/ Corumbá de Goiás	GO	Moderada

Km Inicial	Km Final	Sentido	Rodovia	Município	UF	Sensibilidade
392+542	393+608	Norte	BR-414/GO	Corumbá de Goiás	GO	Moderada
393+209	394+606	Norte	BR-414/GO	Corumbá de Goiás	GO	Moderada
393+387	394+906	Sul	BR-414/GO	Corumbá de Goiás	GO	Elevada
393+683	393+765	Norte	BR-414/GO	Corumbá de Goiás	GO	Moderada
393+953	394+137	Norte	BR-414/GO	Corumbá de Goiás	GO	Moderada
407+369	407+756	Sul	BR-414/GO	Abadiânia	GO	Moderada
410+173	411+167	Sul	BR-414/GO	Abadiânia	GO	Moderada
410+393	411+527	Norte	BR-414/GO	Abadiânia	GO	Moderada
412+236	412+278	Sul	BR-414/GO	Abadiânia	GO	Moderada
417+842	418+322	Norte	BR-414/GO	Abadiânia	GO	Moderada
434+352	435+502	Sul	BR-414/GO	Anápolis	GO	Moderada
436+364	436+994	Norte	BR-414/GO	Anápolis	GO	Elevada
436+449	437+304	Sul	BR-414/GO	Anápolis	GO	Elevada
437+869	438+082	Sul	BR-414/GO	Anápolis	GO	Elevada
439+062	439+431	Norte	BR-414/GO	Anápolis	GO	Elevada
439+352	439+812	Sul	BR-414/GO	Anápolis	GO	Elevada
440+405	441+097	Sul	BR-414/GO	Anápolis	GO	Elevada
441+200	441+200	Sul	BR-414/GO	Anápolis	GO	Elevada
441+200	441+200	Norte	BR-414/GO	Anápolis	GO	Elevada

Quadro 2-8: Trechos de ocupação humana na BR-153/TO.

Km inicial	Km final	Sentido	Rodovia	Município	UF	Sensibilidade
623+204	624+462	Norte	BR-153/TO	Aliança do Tocantins	TO	Elevada
623+279	624+443	Sul	BR-153/TO	Aliança do Tocantins	TO	Moderada
662+844	664+107	Norte	BR-153/TO	Gurupi	TO	Moderada
663+221	664+039	Sul	BR-153/TO	Gurupi	TO	Moderada
669+095	670+270	Sul	BR-153/TO	Gurupi	TO	Moderada
670+764	670+977	Norte	BR-153/TO	Gurupi	TO	Moderada
670+935	674+640	Norte	BR-153/TO	Gurupi	TO	Elevada
671+427	675+313	Sul	BR-153/TO	Gurupi	TO	Elevada
675+634	676+797	Sul	BR-153/TO	Gurupi	TO	Moderada
675+964	676+167	Norte	BR-153/TO	Gurupi	TO	Moderada
677+907	678+443	Sul	BR-153/TO	Gurupi	TO	Moderada
681+047	681+592	Sul	BR-153/TO	Cariri do Tocantins	TO	Moderada
682+115	682+428	Norte	BR-153/TO	Cariri do Tocantins	TO	Moderada
692+572	693+583	Norte	BR-153/TO	Cariri do Tocantins	TO	Elevada
692+627	693+054	Sul	BR-153/TO	Cariri do Tocantins	TO	Moderada
694+804	695+333	Sul	BR-153/TO	Cariri do Tocantins	TO	Moderada
721+423	723+595	Sul	BR-153/TO	Figueirópolis	TO	Elevada
721+427	723+518	Norte	BR-153/TO	Figueirópolis	TO	Elevada

Km inicial	Km final	Sentido	Rodovia	Município	UF	Sensibilidade
759+687	761+180	Sul	BR-153/TO	Alvorada	TO	Moderada
759+887	760+886	Norte	BR-153/TO	Alvorada	TO	Moderada
761+418	762+533	Sul	BR-153/TO	Alvorada	TO	Elevada
797+301	800+699	Norte	BR-153/TO	Talismã	TO	Elevada

Quadro 2-9: Trechos de ocupação humana na BR-153/GO.

km inicial	km final	Sentido	Rodovia	Município	UF	Sensibilidade
31+629	32+435	Sul	BR-153/GO	Porangatu	GO	Moderada
56+358	57+560	Norte	BR-153/GO	Porangatu	GO	Moderada
64+802	64+992	Norte	BR-153/GO	Porangatu	GO	Moderada
68+728	72+900	Sul	BR-153/GO	Porangatu	GO	Elevada
69+334	69+644	Norte	BR-153/GO	Porangatu	GO	Moderada
71+155	71+720	Norte	BR-153/GO	Porangatu	GO	Moderada
73+689	74+666	Sul	BR-153/GO	Porangatu	GO	Moderada
73+847	74+061	Sul	BR-153/GO	Porangatu	GO	Moderada
81+364	81+584	Sul	BR-153/GO	Porangatu	GO	Moderada
91+231	91+508	Norte	BR-153/GO	Santa Tereza de Goiás	GO	Moderada
91+600	91+817	Norte	BR-153/GO	Santa Tereza de Goiás	GO	Moderada
106+646	107+375	Norte	BR-153/GO	Santa Tereza de Goiás	GO	Elevada
106+772	107+315	Sul	BR-153/GO	Santa Tereza de Goiás	GO	Elevada
107+745	107+978	Norte	BR-153/GO	Santa Tereza de Goiás	GO	Elevada
124+318	124+484	Sul	BR-153/GO	Estrela do Norte	GO	Moderada
141+320	142+337	Sul	BR-153/GO	Mara Rosa/ Campinorte	GO	Moderada
158+432	158+985	Norte	BR-153/GO	Campinorte	GO	Moderada
172+442	172+840	Sul	BR-153/GO	Campinorte	GO	Moderada
173+708	174+283	Sul	BR-153/GO	Campinorte	GO	Moderada
174+437	174+572	Norte	BR-153/GO	Campinorte	GO	Moderada
174+498	177+750	Sul	BR-153/GO	Campinorte	GO	Elevada
175+164	176+439	Norte	BR-153/GO	Campinorte	GO	Elevada
178+041	178+737	Sul	BR-153/GO	Campinorte	GO	Elevada
195+549	195+661	Norte	BR-153/GO	Uruaçu	GO	Moderada
196+455	196+854	Norte	BR-153/GO	Uruaçu	GO	Moderada
197+644	201+158	Norte	BR-153/GO	Uruaçu	GO	Elevada
198+139	201+888	Sul	BR-153/GO	Uruaçu	GO	Elevada
200+869	201+174	Norte	BR-153/GO	Uruaçu	GO	Elevada
201+220	202+565	Norte	BR-153/GO	Uruaçu	GO	Elevada
211+660	211+915	Sul	BR-153/GO	Uruaçu	GO	Moderada
241+576	243+796	Sul	BR-153/GO	São Luiz do Norte	GO	Elevada
246+110	246+364	Sul	BR-153/GO	São Luiz do Norte	GO	Moderada
257+210	257+304	Sul	BR-153/GO	São Luiz do Norte	GO	Moderada

km inicial	km final	Sentido	Rodovia	Município	UF	Sensibilidade
258+135	258+294	Sul	BR-153/GO	São Luiz do Norte	GO	Moderada
264+881	265+947	Sul	BR-153/GO	Nova Glória	GO	Elevada
265+179	265+317	Norte	BR-153/GO	Nova Glória	GO	Moderada
267+933	268+017	Sul	BR-153/GO	Nova Glória	GO	Moderada
274+619	274+743	Sul	BR-153/GO	Nova Glória	GO	Moderada
274+825	275+394	Sul	BR-153/GO	Nova Glória	GO	Moderada
275+516	275+569	Sul	BR-153/GO	Nova Glória	GO	Moderada
275+723	275+788	Sul	BR-153/GO	Nova Glória	GO	Moderada
276+402	277+043	Sul	BR-153/GO	Nova Glória	GO	Moderada
276+907	277+014	Sul	BR-153/GO	Nova Glória	GO	Moderada
278+816	278+937	Norte	BR-153/GO	Nova Glória	GO	Moderada
279+433	279+520	Norte	BR-153/GO	Nova Glória	GO	Moderada
279+637	279+747	Norte	BR-153/GO	Nova Glória	GO	Moderada
281+301	281+386	Sul	BR-153/GO	Nova Glória	GO	Moderada
282+052	282+137	Norte	BR-153/GO	Nova Glória	GO	Moderada
282+595	282+661	Norte	BR-153/GO	Nova Glória	GO	Moderada
282+624	282+664	Sul	BR-153/GO	Nova Glória	GO	Moderada
282+749	282+831	Sul	BR-153/GO	Nova Glória	GO	Moderada
282+895	282+978	Sul	BR-153/GO	Nova Glória	GO	Moderada
283+091	283+164	Sul	BR-153/GO	Nova Glória	GO	Moderada
284+208	284+957	Sul	BR-153/GO	Nova Glória	GO	Elevada
284+311	284+881	Sul	BR-153/GO	Nova Glória	GO	Elevada
285+426	285+962	Sul	BR-153/GO	Nova Glória	GO	Moderada
287+221	287+295	Sul	BR-153/GO	Rialma	GO	Moderada
287+260	287+361	Sul	BR-153/GO	Rialma	GO	Moderada
287+312	287+364	Norte	BR-153/GO	Rialma	GO	Moderada
296+130	296+252	Norte	BR-153/GO	Rialma	GO	Moderada
296+570	296+757	Sul	BR-153/GO	Rialma	GO	Moderada
299+618	300+177	Sul	BR-153/GO	Rialma	GO	Elevada
300+481	301+273	Sul	BR-153/GO	Rialma	GO	Elevada
301+143	302+783	Sul	BR-153/GO	Rialma	GO	Elevada
301+981	302+430	Norte	BR-153/GO	Rialma	GO	Elevada
302+598	302+725	Norte	BR-153/GO	Rialma	GO	Moderada
303+043	303+195	Norte	BR-153/GO	Rialma	GO	Elevada
303+200	303+502	Norte	BR-153/GO	Rialma	GO	Elevada
303+638	303+752	Sul	BR-153/GO	Rialma	GO	Moderada
304+014	304+062	Norte	BR-153/GO	Rialma	GO	Moderada
304+138	304+242	Norte	BR-153/GO	Rialma	GO	Moderada
304+202	304+294	Sul	BR-153/GO	Rialma	GO	Moderada

km inicial	km final	Sentido	Rodovia	Município	UF	Sensibilidade
305+309	305+369	Norte	BR-153/GO	Rialma	GO	Moderada
305+413	305+450	Norte	BR-153/GO	Rialma	GO	Moderada
306+884	307+043	Sul	BR-153/GO	Rialma	GO	Moderada
306+986	307+010	Norte	BR-153/GO	Rialma	GO	Moderada
307+072	307+220	Norte	BR-153/GO	Rialma	GO	Moderada
307+225	307+410	Norte	BR-153/GO	Rialma	GO	Moderada
318+002	319+588	Sul	BR-153/GO	Rialma/ Rianópolis	GO	Elevada
318+900	319+433	Sul	BR-153/GO	Rianópolis	GO	Elevada
326+834	327+086	Norte	BR-153/GO	Rianópolis	GO	Moderada
353+910	354+149	Sul	BR-153/GO	Jaraguá	GO	Moderada
353+918	354+032	Norte	BR-153/GO	Jaraguá	GO	Moderada
354+883	355+161	Sul	BR-153/GO	Jaraguá	GO	Moderada
354+901	355+044	Norte	BR-153/GO	Jaraguá	GO	Moderada
355+563	356+133	Sul	BR-153/GO	Jaraguá	GO	Elevada
356+176	356+558	Sul	BR-153/GO	Jaraguá	GO	Elevada
356+643	357+812	Sul	BR-153/GO	Jaraguá	GO	Elevada
356+981	357+147	Norte	BR-153/GO	Jaraguá	GO	Moderada
357+622	357+798	Norte	BR-153/GO	Jaraguá	GO	Moderada
357+957	358+284	Norte	BR-153/GO	Jaraguá	GO	Moderada
358+242	358+520	Sul	BR-153/GO	Jaraguá	GO	Moderada
358+985	360+499	Sul	BR-153/GO	Jaraguá	GO	Elevada
359+869	360+193	Norte	BR-153/GO	Jaraguá	GO	Moderada
361+580	361+706	Norte	BR-153/GO	Jaraguá	GO	Moderada
363+258	363+508	Norte	BR-153/GO	Jaraguá	GO	Moderada
363+839	363+857	Sul	BR-153/GO	Jaraguá	GO	Moderada
369+009	369+136	Sul	BR-153/GO	Jaraguá/ São Francisco de Goiás	GO	Moderada
372+288	372+852	Norte	BR-153/GO	São Francisco de Goiás	GO	Moderada
373+531	373+564	Sul	BR-153/GO	São Francisco de Goiás	GO	Moderada
382+005	382+096	Sul	BR-153/GO	São Francisco de Goiás	GO	Moderada
382+136	382+314	Sul	BR-153/GO	São Francisco de Goiás	GO	Moderada
382+499	382+608	Norte	BR-153/GO	São Francisco de Goiás	GO	Moderada
389+118	389+172	Norte	BR-153/GO	Pirenópolis/ São Francisco de Goiás	GO	Moderada
390+711	390+768	Norte	BR-153/GO	Pirenópolis/ São Francisco de Goiás	GO	Moderada
390+821	390+908	Norte	BR-153/GO	Pirenópolis/ São Francisco de Goiás	GO	Moderada
395+141	397+134	Sul	BR-153/GO	Pirenópolis	GO	Elevada
395+403	395+759	Sul	BR-153/GO	Pirenópolis	GO	Elevada
399+387	399+686	Norte	BR-153/GO	Pirenópolis	GO	Moderada

km inicial	km final	Sentido	Rodovia	Município	UF	Sensibilidade
408+651	408+894	Norte	BR-153/GO	Pirenópolis	GO	Moderada
412+125	412+170	Norte	BR-153/GO	Pirenópolis	GO	Moderada
413+299	413+356	Norte	BR-153/GO	Pirenópolis/ Anápolis	GO	Moderada
418+036	418+155	Norte	BR-153/GO	Anápolis	GO	Moderada
418+479	418+540	Norte	BR-153/GO	Anápolis	GO	Moderada
419+979	420+096	Sul	BR-153/GO	Anápolis	GO	Moderada
420+300	421+268	Norte	BR-153/GO	Anápolis	GO	Elevada
420+792	420+846	Sul	BR-153/GO	Anápolis	GO	Moderada
421+259	421+442	Norte	BR-153/GO	Anápolis	GO	Moderada
424+465	424+668	Sul	BR-153/GO	Anápolis	GO	Moderada
424+986	425+064	Norte	BR-153/GO	Anápolis	GO	Moderada
425+108	425+188	Norte	BR-153/GO	Anápolis	GO	Moderada
426+033	426+403	Sul	BR-153/GO	Anápolis	GO	Moderada
426+453	427+045	Norte	BR-153/GO	Anápolis	GO	Moderada
427+601	428+820	Sul	BR-153/GO	Anápolis	GO	Moderada
427+778	428+028	Norte	BR-153/GO	Anápolis	GO	Moderada
429+836	431+532	Sul	BR-153/GO	Anápolis	GO	Elevada
431+007	431+403	Norte	BR-153/GO	Anápolis	GO	Moderada
431+795	433+481	Sul	BR-153/GO	Anápolis	GO	Elevada
432+321	433+518	Norte	BR-153/GO	Anápolis	GO	Elevada
433+582	434+456	Norte	BR-153/GO	Anápolis	GO	Elevada
433+589	435+815	Sul	BR-153/GO	Anápolis	GO	Elevada
435+243	435+534	Norte	BR-153/GO	Anápolis	GO	Elevada
435+858	436+801	Norte	BR-153/GO	Anápolis	GO	Elevada
436+900	437+787	Sul	BR-153/GO	Anápolis	GO	Elevada
437+316	437+854	Norte	BR-153/GO	Anápolis	GO	Elevada
437+868	438+683	Sul	BR-153/GO	Anápolis	GO	Elevada
438+719	443+391	Norte	BR-153/GO	Anápolis	GO	Elevada
440+153	440+615	Sul	BR-153/GO	Anápolis	GO	Moderada
440+900	443+085	Sul	BR-153/GO	Anápolis	GO	Elevada
443+338	444+200	Sul	BR-153/GO	Anápolis	GO	Elevada
443+817	444+148	Norte	BR-153/GO	Anápolis	GO	Moderada
444+200	444+200	Sul	BR-153/GO	Anápolis	GO	Moderada

Trechos com captações para abastecimento público

Ao longo dos estudos foram identificadas duas **captações superficiais à jusante** localizadas a menos de 5 km de distância da malha viária, de modo que a captação superficial para abastecimento público a jusante da BR-080/GO, localiza-se a uma distância de 1,25 km da Rodovia, na altura do km 135+000, no município de Barro Alto e na AID ocorrem 15 cursos d'água que contribuem para essa captação, incluindo o Ribeirão da Ponte, o Córrego Veredão e seus afluentes.

Quanto à captação superficial para abastecimento público localizada a 5 km a jusante da BR-153/TO, a mesma encontra-se na altura do km 756+400, no município de Alvorada e na AID há um curso d'água que contribuí para a captação, denominado de Córrego do Mato da Floresta.

Frente ao exposto, caso ocorram acidentes com produtos perigosos próximos ou no segmento entre o **km 134+860 e o km 137+510 da BR-080/GO, a SANEAGO de Barro Alto deverá ser acionada através do telefone (62) 3347-6222.**

Caso ocorram acidentes entre ou próximos ou no segmento do **km 756+235 ao km 756+450 da BR-153/TO, a BRK Ambiental deverá ser acionada através do telefone: (63) 98402-5467**

Trechos com Unidades de Conservação

Verificou se que no trecho da BR-414/GO, entre o km 373+000 ao km 381+000, a AID sob estudo intercepta a Área de Proteção Ambiental dos Pirineus, de Uso Sustentável. Entre o km 376+000 e o km 377+000 da BR-414/GO também ocorre a Reserva Particular do Patrimônio Natural (RPPN) Cachoeira da Boa Vista.

Dessa forma, caso ocorram acidentes com produtos perigosos próximos ou no segmento **entre o km 373+000 e o km 381+000 da BR-414/GO, o órgão gestor da unidade de conservação deverá ser acionado através do telefone (62) 3201-5150.**

O fluxograma de atendimento às emergências apresentado na **Figura 2-3** a seguir tem o objetivo de apresentar todas as ações a serem tomadas pela Concessionária Ecovias do Araguaia e também, pelas demais instituições intervenientes, em casos de emergência.

Vale destacar que o **Anexo III** apresenta a Listagem de Acionamento, enquanto o **Anexo IV** apresenta os Recursos Humanos e Materiais disponíveis na Concessionária Ecovias do Araguaia.



Figura 2-3: Fluxograma de Atendimento do Plano de Ação de Emergência.

Uma vez conhecido o fluxograma de atendimento às emergências, é necessário detalhar os procedimentos a serem adotados em situações de acidentes rodoviários envolvendo produtos perigosos. Tais procedimentos podem ser classificados em gerais e específicos. Os procedimentos gerais são aqueles que serão aplicados a todas as hipóteses acidentais elencadas no **Item 2.3**. Já os procedimentos específicos são aqueles que serão aplicados conforme as características e peculiaridades de cada ocorrência, de acordo com a hipótese acidental associada.

Os procedimentos emergenciais gerais e específicos são apresentados a seguir.

2.5.2 PROCEDIMENTOS GERAIS

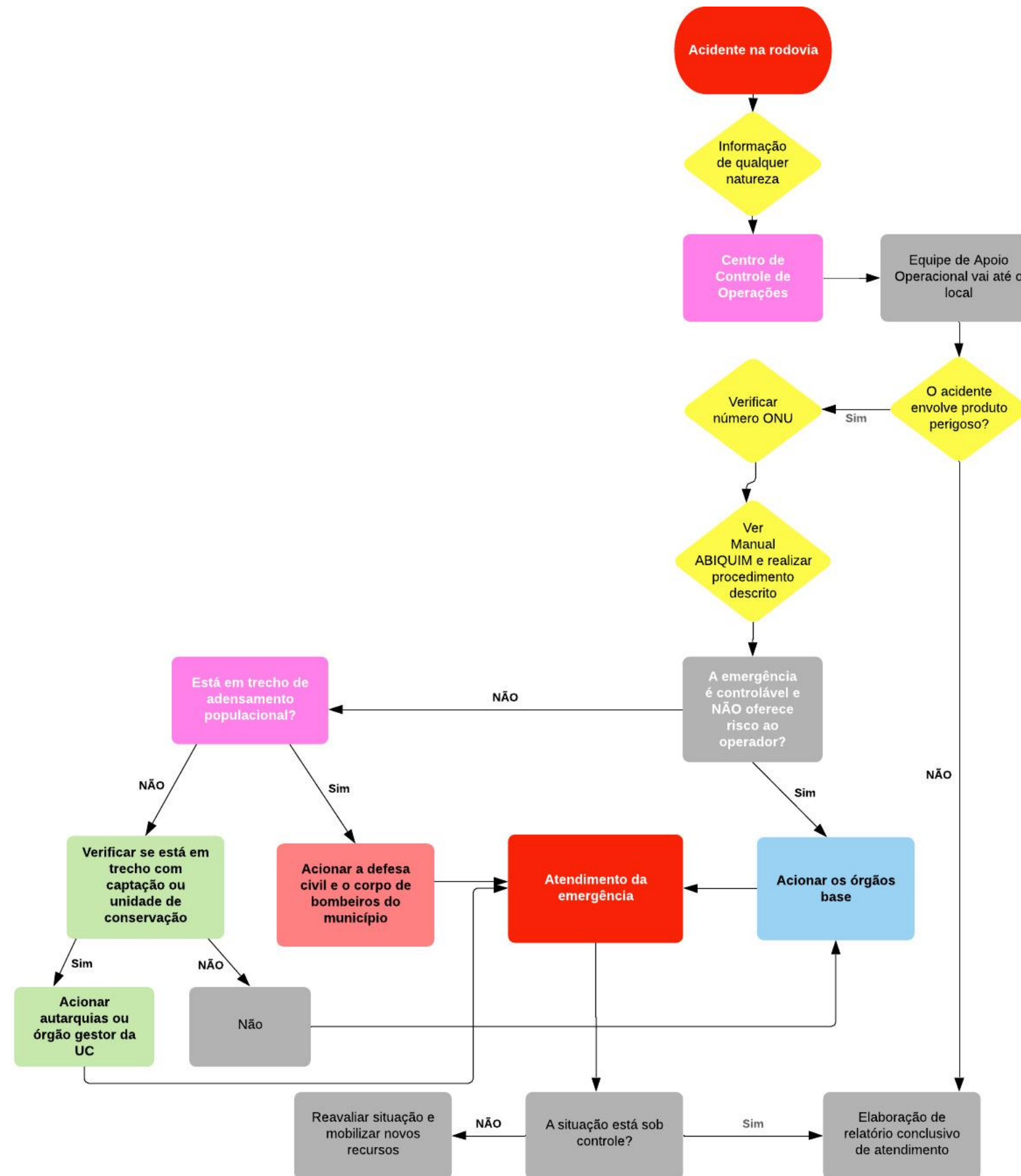
Os procedimentos gerais a serem adotados pela Concessionária Ecovias do Araguaia, em casos de emergência envolvendo produtos perigosos, podem ser alocados em três categorias principais: avaliação inicial da ocorrência, ações de controle e ações de pós-emergência, como será explicitado a seguir.

2.5.2.1 Avaliação Inicial da Ocorrência

A etapa de avaliação inicial da ocorrência consiste em avaliar a situação do acidente, tomando os cuidados necessários e as medidas adequadas quanto à aproximação do local, avaliação inicial da situação e identificação do produto envolvido no acidente, bem como o acionamento da equipe de apoio operacional e demais instituições competentes e a mobilização de recursos.

PG-1 – Acionamento

O acionamento consiste no tempo decorrido entre a informação do conhecimento da ocorrência até sua comunicação às autoridades locais de intervenção e apoio. Esta etapa consiste num conjunto de procedimentos a serem rigorosamente cumpridos, uma vez que irá desencadear as ações iniciais de resposta das equipes.

A partir do momento em que o CCO recebe a informação de ocorrência de acidente envolvendo produto perigoso, o atendente deverá solicitar ao informante o máximo de detalhes importantes que possam contribuir para a rapidez e a eficiência na recepção e no processamento da informação. O nível de detalhe é importante, pois quanto mais detalhadas forem as informações sobre a ocorrência, mais eficientes e adequadas serão

as medidas adotadas pela equipe do PAE, incluindo a mobilização de recursos humanos e materiais para o atendimento da emergência.

Assim, conforme as informações comunicadas ao CCO sobre o acidente, o mesmo irá acionar primeiramente os órgãos externos, ou seja, o Corpo de Bombeiros, Defesa Civil, Naturatins/TO, SEMAD/GO, entre outros, conforme a Lista de Acionamento apresentada no **Anexo III**. Em seguida, o CCO irá seguir os procedimentos internos descritos a seguir no **Quadro 2-10**, considerando o Fluxograma de Comunicação dos Rádios apresentado a seguir.

Além disso, o CCO deverá informar a Coordenadoria de Sustentabilidade as informações do acidente para notificação ao IBAMA, registro no Sistema Nacional de Emergências Ambientais (Siema) (<https://siema.ibama.gov.br/>).

Quadro 2-10: Procedimentos gerais a serem adotados na etapa de acionamento.

Responsabilidade	Procedimentos
Equipe do Centro de Controle Operacional (CCO)	✓ Solicitar informações detalhadas sobre o local exato da ocorrência, porte do vazamento, ocorrência de incêndios, explosões e liberação de produtos, existência de vítimas, entre outros
	✓ Verificar a possibilidade de visualizar o local da ocorrência com o apoio das câmeras de vídeo da rodovia;
	✓ Enviar imediatamente um operador rodoviário ao local para avaliar a situação;
	✓ Comunicar a ocorrência à Gerência de Atendimento ao Usuário;
	✓ Comunicar a ocorrência a Coordenadoria de Sustentabilidade;
	✓ Comunicar a ocorrência à Polícia Rodoviária Federal e solicitar sua intervenção e apoio da operação, e, se necessário, o controle do tráfego;
	✓ Solicitar mobilização da Equipe de Socorro Médico, caso haja informação de vítimas no local.



Figura 2-4: Fluxograma de Comunicação dos Rádios.

As ocorrências serão registradas no Kria Controle Operacional para Rodovias – KCOR, software customizado utilizado pelo CCO para o gerenciamento e acompanhamento das ocorrências e acionamento dos recursos operacionais. O KCOR mede o tempo de atendimento e armazena todas as informações e históricos das ocorrências nas rodovias, como exemplo, acidentes, panes mecânicas, objetos na pista, etc. Através do banco de dados são criados diversos tipos de relatórios e dados estatísticos, visando realizar ações na prevenção e redução da quantidade e severidade dos acidentes.

A comunicação via rádio é a principal ferramenta para o gerenciamento da operação e otimização dos recursos operacionais.

O Centro de Controle Operacional – CCO é composto por uma equipe de colaboradores qualificados e especializados, atuante 24 horas por dia, processando e analisando todas as informações captadas na rodovia, através do 0800, bases operacionais, praças de pedágio e bases da Polícia Rodoviária Federal.

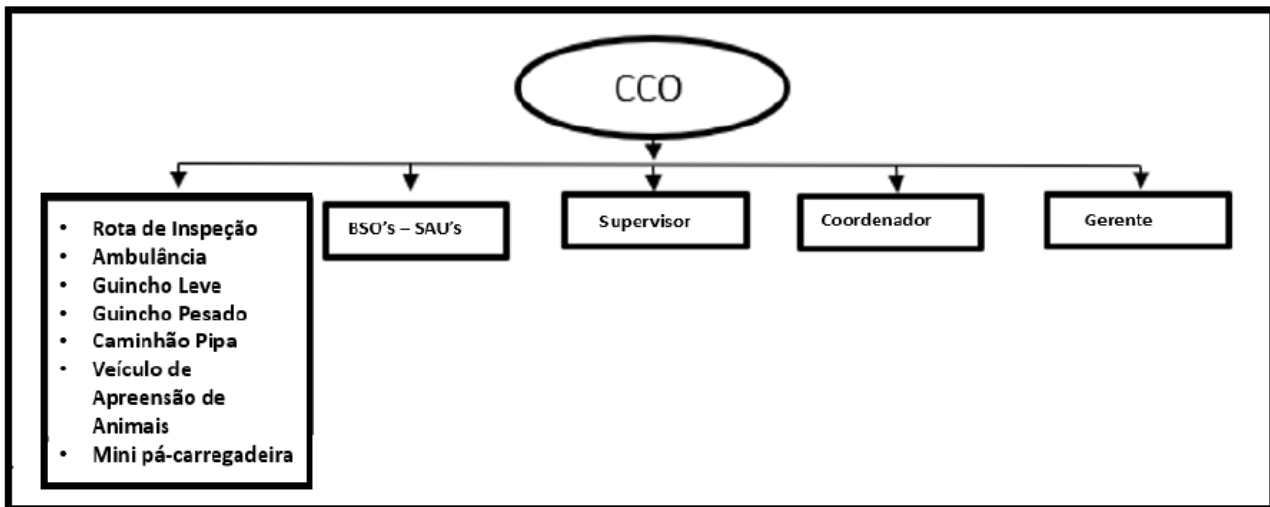
PG-2 – Aproximação

A aproximação ao local da ocorrência deve se dar de maneira cautelosa, de forma que a observação inicial seja realizada à distância, preferencialmente utilizando um binóculo ou outro dispositivo que permita aproximar as imagens do acidente e do entorno do local. Tais procedimentos de observação devem ser respeitados, mesmo que haja vítimas a serem socorridas, evitando, assim, a existência de novas vítimas decorrentes do evento.

Além disso, a avaliação preliminar da presença do produto envolvido no acidente não deve levar em consideração apenas os sentidos (visão e olfato), uma vez que inúmeros produtos perigosos

não possuem coloração ou odor característicos. Ademais, outros produtos perigosos, em certas concentrações, provocam a inibição ou, em alguns casos, a paralisação da capacidade de olfato, impossibilitando que se verifique a presença do produto apenas pelo odor.

Outro ponto diz respeito aos casos de vazamento ou derramamento, em que o produto perigoso pode estar em altas concentrações em locais aquém do que se pode enxergar, devido à alta mobilidade do produto no meio.

Devido a essas justificativas, é imprescindível que as equipes de intervenção e apoio observem os procedimentos de aproximação segura. Tais procedimentos estão apresentados no **Quadro 2-11** a seguir.

Quadro 2-11: Procedimentos gerais a serem adotados na etapa de aproximação.

Responsabilidade	Procedimentos
Equipe de Apoio Operacional	✓ Estacionar a viatura a uma distância segura e em posição de fuga, ou seja, estacionar o veículo em ângulo de 45° em relação à via (de frente para a rota de fuga)
	✓ Evitar se posicionar nos locais mais baixos em relação ao local da ocorrência
	✓ Posicionar-se com o vento pelas costas em relação ao local do acidente, para evitar a inalação de fumaça, vapores ou gases
	✓ Atentar-se a sinais audíveis, tais como estalos, explosões e ruído sibilar, bem como indicativos visíveis, tais como insetos, aves e outros animais mortos ou moribundos, além do amarelecimento e emurchecimento de folhagens próximas do local da ocorrência
	✓ Indicar os locais seguros para que as demais viaturas de intervenção e apoio estacionem distante do local do acidente
	✓ Evitar que haja qualquer tipo de contato com o produto (tocar, inalar, pisar, etc.)
	✓ Nos casos de produtos inflamáveis, eliminar quaisquer fontes de ignição, tais como cigarros acesos, motores ligados, desenergização de sistemas de alimentação elétrica, etc., além de desligar e remover demais veículos presentes nas imediações
	✓ Conferir, através da simbologia do veículo (painel de segurança e rótulo de risco), o produto envolvido e sua periculosidade
	✓ Sinalizar e isolar preliminarmente o local

PG-3 – Avaliação Inicial

Após a aproximação segura, sinalização e isolamento do local de acidente, a equipe de inspeção deve realizar a avaliação da ocorrência. Esta etapa consiste em ações realizadas durante os contatos iniciais da equipe de inspeção, com o intuito de definir as condições e riscos existentes, promovendo, assim, o desencadeamento de ações.

Tais ações visam evitar e/ou minimizar os impactos causados pela ocorrência, permitindo que se estabeleçam critérios para uma adequada gestão da situação de emergência.

A avaliação inicial da ocorrência deve levar em consideração os efeitos sobre a saúde humana, segurança da população e qualidade do meio ambiente, bem como os eventuais danos ao patrimônio e demais prejuízos. Neste sentido, é importante destacar que a equipe de inspeção deve realizar uma avaliação ampla, observando também a região do entorno da ocorrência, atentando-se a elementos como: trânsito de veículos e pessoas, terrenos com topografias acidentadas, sistemas de drenagem de águas pluviais e drenagens naturais, proximidade de recursos hídricos importantes (mananciais, represas, lagoas, rios e córregos), área rural com atividades agrícolas e pecuárias, áreas ambientalmente sensíveis e adensamentos populacionais.

Os procedimentos de avaliação inicial da ocorrência estão apresentados no **Quadro 2-12** a seguir.

Quadro 2-12: Procedimentos gerais a serem adotados na etapa de avaliação inicial.

Responsabilidade	Procedimentos
Equipe de Apoio Operacional	✓ Verificar a existência de vítimas e, em caso positivo, solicitar socorro médico, caso necessário
	✓ Observar evidências de vazamentos ou derrames, como presença de líquidos sobre a pista, formação de nuvens de gases ou vapores e sinais de vegetação queimada
	✓ Identificar o produto perigoso envolvido, através da conferência da ficha de emergência, dos documentos fiscais ou de perguntas aos ocupantes do veículo, quando possível, buscando caracterizar os riscos potenciais e efetivos dada a exposição aos produtos envolvidos
	✓ Buscar as informações necessárias no sentido de delinear os critérios para sinalização e isolamento da área
	✓ Solicitar o acionamento das demais instituições competentes para apoiar o atendimento da emergência
	✓ Comunicar-se imediatamente com o CCO, repassando as informações
	✓ Redimensionar o isolamento, se necessário, com base no Manual da ABIQUIM ou outras fontes de informação
	✓ Desencadear o início de algumas ações de combate, caso necessário

PG-4 – Identificação do Produto

A etapa de identificação do produto tem o objetivo de conhecer as características físicas, químicas e toxicológicas dos produtos perigosos envolvidos na ocorrência, permitindo que as equipes de intervenção e apoio possam realizar um planejamento e execução adequados nas ações de resposta. A identificação do produto deve ser realizada, num primeiro momento, a uma distância segura do local de ocorrência, de modo que a equipe não se exponha aos perigos associados.

Os procedimentos para a identificação do produto perigoso envolvido na ocorrência são apresentados no **Quadro 2-13** a seguir.

Quadro 2-13: Procedimentos gerais a serem adotados na etapa de identificação do produto.

Responsabilidade	Procedimentos
Equipe de Apoio Operacional	<ul style="list-style-type: none"> ✓ Observar o número de quatro algarismos (ONU) existente no painel de segurança (placa laranja) afixada nas laterais, traseira e dianteira do veículo (Figura 2-5 e Figura 2-6)
	<ul style="list-style-type: none"> ✓ Observar o número ONU constante na Ficha de Emergência, do documento fiscal, desde que as condições de segurança e aproximação o permitam
	<ul style="list-style-type: none"> ✓ Verificar o rótulo de risco (placa ilustrada com formato de losango), afixado nas laterais e na traseira do veículo ou nas embalagens, no caso de carga fracionada, caso não haja nenhuma informação específica sobre o produto (Figura 2-5 e Figura 2-6)
	<ul style="list-style-type: none"> ✓ Verificar o número de risco, quando aplicável, no painel de segurança (na parte superior, acima do número ONU de quatro dígitos, são identificados os números de risco, os quais são compostos por no máximo três e no mínimo dois algarismos e, em alguns casos precedidos da letra "X" – usada quando o produto reagir perigosamente com água. Os números de risco identificam as propriedades de perigo dos produtos, artigos e resíduos transportados, ou seja, indicam a natureza e a intensidade do risco
	<ul style="list-style-type: none"> ✓ Comparar as observações entre si e repassar as informações ao CCO

São apresentadas as figuras a seguir com o objetivo de facilitar a identificação de produtos perigosos, indicando a respectiva localização padrão das informações nos veículos de transporte.



Figura 2-5: Exemplo de identificação de produto com risco único (Fonte: Manual de orientação para emergências com produtos perigosos – DER/SP).



Figura 2-6: Exemplo de identificação de produto com risco principal e subsidiário (Fonte: Manual de orientação para emergências com produtos perigosos – DER/SP).

2.5.2.2 **Procedimentos de controle**

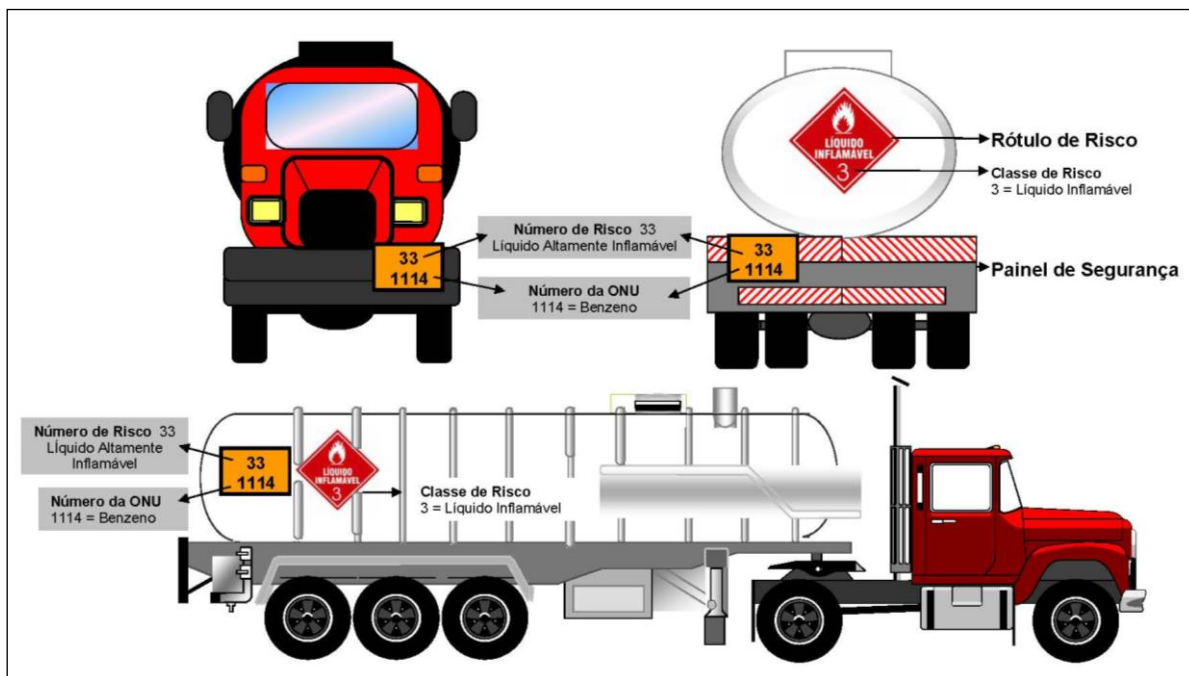
Após a etapa de avaliação inicial da ocorrência, serão desencadeadas ações que visam manter as condições adequadas para o atendimento da emergência, tais como a sinalização da área, isolamento e manejo do tráfego, quando necessário. Nesta etapa, também é previsto o apoio logístico com recursos humanos e materiais às equipes de intervenção e apoio.

PG-5 – Classificação do Acidente

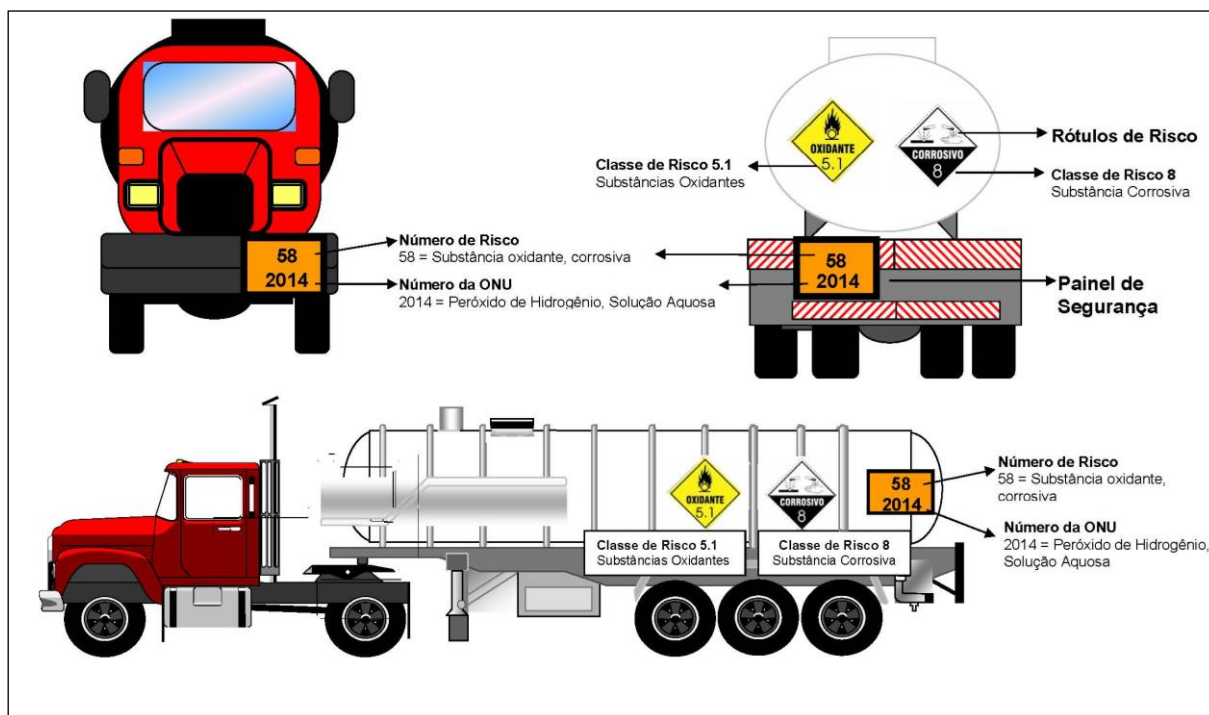
Todas as informações sobre as características da ocorrência, tais como informações sobre o produto (número ONU e número e rótulo de risco), bem como informações pertinentes sobre o local de ocorrência deverão ser repassados ao CCO. Este, por sua vez, realizará a identificação do tipo de ocorrência e classificará o acidente. A definição da tipologia e hipótese acidental possibilitará delinear os devidos encaminhamentos para o atendimento da emergência.

Os procedimentos a serem adotados pelo CCO para a classificação do acidente são descritos no **Quadro 2-14** a seguir.

Quadro 2-14: Procedimentos gerais a serem adotados na etapa de classificação do acidente.

Responsabilidade	Procedimentos
Centro de Controle Operacional (CCO)	✓ Classificar o acidente no sentido de determinar a hipótese acidental, e listar as características ambientais e sociais do entorno, definindo, assim, a tipologia do acidente
	✓ Em caso de vazamento, acionar a Naturatins/TO, SEMAD/GO, o IBAMA, o Corpo de Bombeiros e outros órgãos pertinentes;
	✓ Nos casos de possível contaminação de corpo d'água com captação superficial para abastecimento público, informar de imediato a empresa de abastecimento público de água da região
	✓ Consultar o procedimento emergencial específico aplicável;
	✓ Repassar as informações à Coordenação de Operações.

PG-6 – Interdição de via

Os procedimentos de interdição de via consistem, ainda, na adequada sinalização e isolamento da área afetada. Tais procedimentos devem ser realizados com o objetivo de permitir o imediato e efetivo controle do tráfego. Para isso, devem ser utilizados dispositivos de sinalização de fácil transporte, tais como cones, cavaletes, placas, barreiras, luzes piscantes, cordas, faixas, lanternas, etc.

Quanto ao isolamento, deve-se considerar a direção, sentido e intensidade do vento. Ademais, o isolamento deve ser realizado considerando um raio a partir do ponto de vazamento ou, de forma parcial, abrangendo uma ou mais direções.

A fim de se realizar a interdição da via, devem ser observados, além das ações comuns aplicáveis a acidentes rodoviários, os procedimentos descritos no **Quadro 2-15** a seguir.

Quadro 2-15: Procedimentos gerais a serem adotados na etapa de interdição de via.

Responsabilidade	Procedimentos
Equipe de Apoio Operacional	✓ Definir distanciamento seguro para isolamento em função do tipo de produto liberado com base nos procedimentos específicos, bem como no Manual da ABIQUIM e Fichas de Emergência, se disponíveis
	✓ Operacionalizar o isolamento da estrada, permitindo o acesso somente das pessoas envolvidas com os procedimentos de emergência, restringindo a circulação de veículos até o controle da situação
	✓ Acionar a PRF e solicitar sua intervenção para controle do tráfego, apoiando esta operação
	✓ Manter a vigilância e/ou dar continuidade à interdição e apoiar a PRF
	✓ Manter transeuntes e condutores de veículos informados sobre o ocorrido, conduzindo-os a manterem a calma e ordem no local
	✓ Viabilizar o acesso das equipes de emergências ao local
	✓ Orientar o tráfego local e viabilizar vias secundárias para escoamento de veículos, se necessário

Para utilização dos recursos operacionais da concessionária em atendimentos de emergência deverão ser seguidas as seguintes instruções de trabalho:

- P012-IT-07-01-02-01-A1 Manual de Sinalização Viária

- P012-IT-07-01-01-02 Rádio Comunicação
- P012-IT-07-01-01-04 Operação de Inspeção de Tráfego
- P012-IT-07-01-01-05 Operação de Guincho
- P012-IT-07-01-01-06 Operação de Caminhão Pipa

2.5.2.3 Ação Pós Emergência

Após os procedimentos de controle da emergência e a confirmação de inexistência de riscos maiores ou impactos ao meio ambiente e danos à saúde e segurança da população, serão realizados os procedimentos de ação pós-emergência.

A Concessionária Ecovias do Araguaia possui recursos disponíveis para acionamento de empresa especializada em atendimento a emergências químicas. Na hipótese de ocorrência de acidentes envolvendo produtos perigosos, tal empresa será a responsável pelo acondicionamento e posterior disposição final dos produtos e resíduos gerados pela ocorrência, tais como águas residuárias; produtos gerados a partir da neutralização; embalagens, roupas internas, luvas de proteção, máscaras e demais produtos (contaminados ou não); entre outros.

Outros procedimentos pós-emergência são o registro da ocorrência e a comunicação do acidente.

É importante destacar que, ao término do atendimento da emergência, as equipes devem se reunir e avaliar os danos e impactos causados. Ademais, deve-se priorizar a remoção dos veículos envolvidos na emergência e dos demais recursos de apoio, além da limpeza da via, providenciando, em seguida, os recursos humanos para apoiar a liberação da via. Por fim, os transeuntes e condutores de veículos devem ser orientados com o intuito de impedir tumultos ou outros acidentes, assim que a via pública for liberada.

PG-7 – Procedimento de Registro da Ocorrência (Todas as Hipóteses H1 até H9)

O procedimento de registro da ocorrência sempre deve ser realizado, principalmente quando o acidente resultar em perda de vidas, lesões, ameaças à saúde e à segurança

da população, bem como danos ao meio ambiente, ao patrimônio e interrupção de serviços considerados essenciais à população.

Tais informações serão repassadas ao atendente do CCO, o qual deverá realizar os procedimentos descritos no **Quadro 2-16** a seguir.

Quadro 2-16: Procedimentos gerais a serem adotados na etapa de registro da ocorrência.

Responsabilidade	Procedimentos
Centro de Controle de Operações (CCO)	✓ Preencher as informações referentes à “Ocorrência de Acidente Rodoviário envolvendo Produto Perigoso”, utilizando o sistema informatizado da Concessionária. Tais informações permanecerão disponíveis no sistema para futuras consultas e avaliações.

PG-8 – Comunicação de Acidente

Por fim, após o registro da ocorrência e avaliação do Coordenador do PAE, o CCO deve comunicar o registro aos demais órgãos competentes, quando cabível.

2.5.3 PROCEDIMENTOS ESPECÍFICOS

Os procedimentos específicos devem ser adotados considerando cada hipótese acidental prevista no PAE, uma vez que os produtos perigosos requerem procedimentos, materiais e equipamentos específicos para cada classe de risco.

Desta forma, são apresentados a seguir as principais ações a serem adotadas pela equipe do PAE, visando minimizar os impactos decorrentes de acidentes envolvendo produtos perigosos.

Cumprir informar que tais ações devem ser executadas conforme as responsabilidades de cada autoridade governamental. À Concessionária Ecovias do Araguaia, cabe acionar tais autoridades e fornecer os recursos materiais necessários e todo apoio operacional.

PE-1 – Produtos Explosivos - Classe 1 (Hipótese – H8)

Nos casos de acidentes envolvendo produtos explosivos, devem ser adotados os

seguintes procedimentos específicos, sempre que as condições de segurança permitirem:

Responsabilidade	Procedimentos
Concessionária / Inspeção	✓ Comunicar ao CCO o local do acidente e o produto envolvido para que este acione os órgãos competentes – Exército, Polícia Militar e Civil, Polícia Rodoviária Federal, Naturatins/TO, SEMAD/GO, IBAMA, Corpo de Bombeiros, Defesa Civil;
	✓ Eliminar todas as fontes de ignição, impedir fagulhas ou chamas e não fumar na área;
	✓ Realizar o isolamento preventivo da área, mantendo as pessoas afastadas a uma distância mínima de 800 metros de raio, ou 1.600 metros quando envolver explosivos de alta periculosidade;
Demais instituições	✓ Evitar tocar e caminhar sobre o produto derramado;
	✓ Limpar a área somente após autorização;
	✓ Impedir a utilização de equipamentos transmissores de radiofrequência;
	✓ Evitar mover a carga ou o veículo se a carga tiver sido exposta ao calor;
	✓ Evitar atrito da carga com outras superfícies.

PE-2 - Gases Inflamáveis, Tóxicos e Inertes - Classes 2, Subclasses 2.1, 2.2 e 2.3 (Hipóteses – H6 e H7)

Nos casos de acidentes envolvendo vazamento de gases inflamáveis, tóxicos ou não-inflamáveis e não tóxicos, devem ser adotados os seguintes procedimentos específicos, sempre que as condições de segurança permitirem:

Concessionária	Concessionária
Concessionária / Inspeção	✓ Comunicar ao CCO o local do acidente e o produto envolvido, para que este acione os órgãos competentes (Naturatins /TO, SEMAD/GO, IBAMA, Corpo de Bombeiros, Defesa Civil, Polícia Rodoviária Federal);
	✓ Eliminar todas as fontes de ignição, impedir fagulhas ou chamas e não fumar na área;
	✓ Realizar o isolamento preventivo da área, mantendo as pessoas afastadas a uma distância mínima de 800 metros (Subclasse 2.1) ou 100 metros (Subclasse 2.2 e 2.3) de raio, até que todo o gás tenha sido dispersado. No caso da Subclasse 2.3, atentar ainda para as distâncias de segurança no final do Manual da ABIQUIM;
	✓ Evitar tocar ou caminhar sobre a fase líquida do produto derramado;

Demais instituições	✓ Evitar a entrada do produto em redes de drenagem ou áreas confinadas;
	✓ Manter-se sempre longe do veículo envolto em chamas;
	✓ Retirar-se imediatamente caso ouça o ruído do dispositivo de segurança/alívio;
	✓ Atentar para a densidade do produto e seu comportamento na atmosfera;
	✓ Atentar para o risco de asfixia no caso da Subclasse 2.2;
	✓ Evitar contato com gases criogênicos.

PE-3 - Líquidos Inflamáveis – Classe 3 (Hipóteses – H2, H3 e H4)

Nos casos de acidentes envolvendo risco potencial de vazamento, ou vazamento de substâncias líquidas inflamáveis, devem ser adotados os seguintes procedimentos específicos, sempre que as condições de segurança permitirem:

Responsabilidade	Procedimento
Concessionária / Inspeção	✓ Comunicar ao CCO o local do acidente e o produto envolvido, para que este acione os órgãos competentes (Naturatins/TO, SEMAD/GO, IBAMA, Corpo de Bombeiros, Defesa Civil, Polícia Rodoviária Federal);
	✓ Eliminar todas as fontes de ignição, impedir fagulhas ou chamas e não fumar na área;
	✓ Realizar o isolamento preventivo da área, mantendo as pessoas afastadas a uma distância mínima de 300 metros de raio;
Demais autoridades	✓ Evitar tocar ou caminhar sobre o produto derramado;
	✓ Em caso de vazamentos que atinjam cursos d'água com captação para abastecimento público à jusante da rodovia, em até 5km de sua intersecção, informar à empresa responsável pela captação de água sobre a ocorrência e solicitar a suspensão das atividades. Neste caso, conforme mapeamento realizado, a captação existente com estas características, localiza-se no município de Campo Alegre de Goiás e a empresa responsável a ser informada é a SANEAGO.
	✓ Tamponar redes de drenagem, procurando evitar que o produto atinja galerias ou córregos;
	✓ Improvisar dique com terra ou areia para eventual contenção provisória do produto, sempre atentando para um distanciamento seguro em relação à fonte do vazamento;
	✓ Cobrir com areia ou outro material disponível, desde que compatível com o produto derramado, de modo a conter o espalhamento, caso seja inviável a improvisação de um dique de contenção;
	✓ Manter-se sempre longe dos veículos envoltos em chamas;

	✓ Indicar os locais de captação de água para que seja providenciado o isolamento destes pontos;
	✓ Iniciar operações de transbordo de carga, contenção, remoção ou limpeza de áreas afetadas, de acordo com os recursos disponíveis.

PE-4 – Produtos Sólidos Inflamáveis, Substâncias Auto reagentes e Explosivos Sólidos Insensibilizados – Classe 4, Subclasses 4.1, 4.2 e 4.3 (Hipótese – H5)

Nos casos de acidentes envolvendo derramamento de produtos sólidos inflamáveis, substâncias auto reagentes e explosivos sólidos insensibilizados, devem ser adotados os seguintes procedimentos específicos, sempre que as condições de segurança permitirem:

Responsabilidade	Procedimento
Concessionária / Inspeção	✓ Comunicar ao CCO o local do acidente e o produto envolvido, para que este acione os órgãos competentes (Naturatins/TO, SEMAD/GO, IBAMA, Corpo de Bombeiros, Defesa Civil, Polícia Rodoviária Federal);
	✓ Realizar o isolamento preventivo da área, mantendo as pessoas afastadas a uma distância mínima de 300 metros de raio;
	✓ Eliminar todas as fontes de ignição e impedir fagulhas ou chamas;
Demais autoridades	✓ Procurar confinar o produto em local isolado, e, caso possível, dependendo da quantidade envolvida, recolher, utilizando, para tanto, uma pá limpa, colocando o material em recipiente seco com tampa ou em sacos plásticos resistentes;
	✓ Evitar contato de água com os produtos que possam reagir com a mesma;
	✓ Evitar movimentação e atrito do produto;
	✓ Ampliar as áreas de isolamento caso os produtos transportados imersos em solventes apresentem vazamento.

PE-5 – Materiais Radioativos – Classe 7 (Hipótese – H9)

Nos casos de acidentes envolvendo materiais radioativos, devem ser adotados os seguintes procedimentos específicos, sempre que as condições de segurança permitirem:

Responsabilidade	Procedimento
Concessionária / Inspeção	✓ Comunicar ao CCO o local do acidente e o produto envolvido, para que este acione os órgãos competentes - Comissão Nacional de Energia Nuclear - CNEN (Sede Rio de Janeiro), bem como a Naturatins/TO, SEMAD/GO, IBAMA, Corpo de Bombeiros, Defesa Civil, Polícia Rodoviária Federal, etc.;
	✓ Realizar o isolamento preventivo do local do acidente, mantendo as pessoas afastadas a uma distância mínima de 500 metros de raio;

Responsabilidade	Procedimento
	<ul style="list-style-type: none"> ✓ Colaborar para a evacuação total a uma distância superior a 1.600 metros, caso seja constatado, de imediato, tratar-se de produtos de alta periculosidade (material bélico, bombas, etc.);
Demais autoridades	<ul style="list-style-type: none"> ✓ Eliminar fontes potenciais de ignição a uma distância inferior ao raio de segurança e evitar o fumo;
	<ul style="list-style-type: none"> ✓ Realizar operações de transbordo de carga, contenção, remoção ou limpeza de áreas afetadas, de acordo com os recursos disponíveis.

PE-6 – Produtos e Artigos Perigosos Diversos – Classe 9 (Hipótese – H10)

Nos casos de acidentes envolvendo produtos e artigos perigosos diversos, devem ser adotados os seguintes procedimentos específicos, sempre que as condições de segurança permitirem:

Responsabilidade	Procedimento
Concessionária / Inspeção	<ul style="list-style-type: none"> ✓ Comunicar ao CCO o local do acidente e o produto envolvido, para que este acione os órgãos competentes (Naturatins/TO, SEMAD/GO, Corpo de Bombeiros, Defesa Civil, Polícia Rodoviária Federal, etc.);
	<ul style="list-style-type: none"> ✓ Realizar o isolamento preventivo da área, mantendo as pessoas afastadas a uma distância mínima de 25 metros de raio;
Demais autoridades	<ul style="list-style-type: none"> ✓ Tamponar redes de drenagem, procurando evitar que o produto atinja galerias ou corpos d'água;
	<ul style="list-style-type: none"> ✓ Improvisar dique com terra ou areia para eventual contenção provisória do produto;
	<ul style="list-style-type: none"> ✓ Identificar mancha e realizar procedimentos iniciais de contenções e instalação de barreiras próximas ao local do acidente, no caso de liberação de produtos líquidos em corpos d'água;
	<ul style="list-style-type: none"> ✓ Realizar operações de transbordo de carga, contenção, remoção ou limpeza de áreas afetadas, de acordo com os recursos disponíveis.

2.6 CAPACITAÇÃO, TREINAMENTO E CAMPANHA EDUCATIVA

Serão realizadas periodicamente atividades de capacitação e treinamento para as equipes de intervenção e apoio ao atendimento de acidentes envolvendo o transporte de produtos perigosos na malha viária da Concessionária Ecovias do Araguaia. Tais ações têm o intuito de qualificar e preparar os envolvidos, visando garantir a eficiência e eficácia do atendimento. Já as campanhas educativas terão o objetivo de divulgar à população ações visando a mitigação dos impactos e transtornos das rodovias que compõem a malha viária.

As atividades de capacitação, treinamento e campanha educativa são melhor descritas a seguir.

Capacitação

As atividades de capacitação serão realizadas tendo, como público-alvo, todos os profissionais envolvidos, de forma direta ou indireta, nas ações de planejamento e resposta a acidentes rodoviários de produtos perigosos. O principal objetivo é assegurar que os envolvidos tenham a plena percepção dos riscos que ocorrências dessa natureza representam, além de atualizarem os conhecimentos e experiências necessárias.

As capacitações teóricas serão realizadas anualmente, visando que os profissionais envolvidos se tornem aptos a executarem as atividades previstas neste PAE, conhecendo detalhadamente suas funções, atribuições e responsabilidades.

Treinamento

As atividades de treinamento serão realizadas com o objetivo de sanar deficiências de conhecimentos, habilidades e atitudes de indivíduos, grupos de trabalho e segmentos da organização. Os treinamentos previstos para serem realizados periodicamente e preveem os seguintes assuntos a serem abordados:

- PGR/PAE;
- Direção Defensiva;
- Atendimento com Produtos Perigosos;
- Combate a Incêndio Veicular;
- Primeiro Socorros APH Rodoviário Básico;
- Procedimentos Gerais Desencarceramento;

- Simulado;
- Legislação de Trânsito;
- Integração Ecovias do Araguaia:
 - Rádio Comunicação;
 - Conhecimento Gerais de Rodovias;
 - Técnicas de Operação de Segurança Viária;

Dentre tais temas, destacam-se os simulados, os quais serão realizados a cada 2 anos. Nos simulados, os órgãos e entidades envolvidos diretamente poderão ser:

- Equipes da Concessionária, tais como Socorro Médico, Apoio Operacional, Comunicação e SESMT;
- Prefeituras dos Municípios Interceptados;
- Defesa Civil;
- Equipe Corpo de Bombeiros;
- Órgãos Ambientais; e
- Equipe de emergência do transportador, quando possível.

O principal objetivo dos simulados é capacitar e reciclar os profissionais envolvidos em situações de emergência em relação aos diferentes métodos e procedimentos aplicados no PAE. Tais simulados envolverão treinamentos práticos de emergência mediante simulações de acidentes rodoviários envolvendo produtos perigosos.

A participação de órgãos externos, tais como o Corpo de Bombeiros, Defesa Civil e Prefeituras Municipais, é essencial, pois promove a plena integração das autoridades do PAE, além de tornar conhecidos os procedimentos e infraestrutura da Concessionária Ecovias do Araguaia nos casos de emergência envolvendo produtos perigosos.

Campanha educativa

As atividades de campanha educativa consistirão em produzir notas e matérias a serem divulgadas no site institucional e redes sociais da Concessionária para conhecimento da população, estimulando ainda que a comunidade apresente suas dúvidas, elogios, sugestões e reclamações.

Além disso, as campanhas poderão ocorrer de forma presencial, seja por meio de uma abordagem com o usuário, blitz educativa e demais ações de cunho educativo para o

usuário, abordando o tema de produtos perigosos, tanto do ponto de vista de como agir em situações de emergência ou informativo.

Ademais, a divulgação dos resultados das ações e orientações aos usuários da rodovia será apresentada em diferentes canais, como no site da Concessionária, bem como redes sociais, como X e Instagram. Além disso, tem-se a revista institucional (<https://www.Ecovias do Araguaia.com.br/revistas>), que aborda temas diversos relativos à operação da concessionária, incluindo, quando pertinente, as campanhas educativas realizadas.

2.7 SISTEMA DE INFORMAÇÃO SOBRE PRODUTOS PERIGOSOS

Como apresentado no PGR, há grande diversidade de substâncias perigosas em circulação nas rodovias que compõem a malha viária da Ecovias do Araguaia, sendo as substâncias mais comuns as seguintes:

- 1) ONU 1202 - 18,6% - Óleo Diesel ou Gasóleo;
- 2) Produtos Diversos - 16,2%;
- 3) ONU 3475 - 14,6% - Mistura de Etanol e Gasolina ou Mistura de Etanol e Combustíveis para Motores;
- 4) ONU 1170 - 11,1% - Etanol (Álcool Etílico) ou Solução de Etanol (Solução de Álcool Etílico);
- 5) ONU 3082 - 10,5% - Substância que apresenta risco para o Meio Ambiente, Líquida, N.E.; e
- 6) ONU 1075 - 8,6% - Gás (ES) de Petróleo, Liquefeito(S).

Foi possível identificar as principais substâncias transportadas através da pesquisa amostral realizada para o levantamento de dados necessários para a elaboração do PGR. O levantamento amostral registrou um total de 1.422 veículos que transportam produtos perigosos na malha viária da Concessionária Ecovias do Araguaia.

Todas as informações a respeito dos produtos perigosos registrados na malha viária da Concessionária Ecovias do Araguaia, estão disponíveis no **Item 1.7 "Identificação do Tráfego de Produtos Perigosos"**, do PGR.

Tendo em vista os 06 principais produtos perigosos transportados na malha viária da Concessionária Ecovias do Araguaia, serão disponibilizadas, **no Anexo V**, as fichas de emergência dos seguintes produtos:

- Etanol (Nº ONU 1170);
- Gasóleo, óleo diesel ou óleo para aquecimento (Nº ONU 1202);
- Gases de petróleo, liquefeitos ou gases liquefeitos de petróleo (Nº ONU 1075);
- Substância que Apresenta Risco para o Meio Ambiente N.E (Nº ONU 3082);
- Mistura de Etanol e Gasolina ou Mistura de Etanol e Combustíveis para Motores (Nº ONU 3475);

As fichas apresentam o nome da substância, nº ONU e nº de Risco, além dos procedimentos necessários e os telefones de apoio em caso de acidentes.

Ressalta-se que os carros de inspeção da Concessionária Ecovias do Araguaia contam com Binóculo e acesso ao aplicativo da ABIQUIM em celulares corporativos, o qual apresenta as orientações a serem seguidas quanto aos produtos perigosos e possui funcionamento sem conexão de internet. O Manual para atendimento de emergências com produtos perigosos da ABIQUIM, está disponível no KCOR que pode ser consultado a qualquer momento pelo CCO.

2.8 REVISÃO PERIÓDICA E DIVULGAÇÃO DO PAE

Conforme as premissas estabelecidas no Programa de Gerenciamento de Riscos o qual este PAE integra, são previstos os mesmos meios de divulgação e revisão das informações que compõem este documento, como apresentado a seguir.

As informações referentes a este Plano de Ação de Emergência (PAE) serão disponibilizadas a todos os profissionais, direta ou indiretamente, envolvidos nas atividades e operações de controle e inspeção de tráfego, bem como de atendimento a acidentes envolvendo produtos perigosos da Concessionária Ecovias do Araguaia.

Os profissionais que possuem responsabilidades específicas em relação ao transporte de produtos perigosos, incluindo coordenadores, supervisores e operadores rodoviários, deverão estar em constante atualização referente aos procedimentos, programas, relatórios e instruções. O acompanhamento do cumprimento destas atividades caberá à Coordenação do PAE e seus assessores.

Este plano será revisado periodicamente a cada 2 anos, a contar de sua aprovação. Ademais, poderá ser revisto nas seguintes hipóteses:

- Nos casos em que uma análise de risco indicar a necessidade;

- Sempre que ocorrem modificações físicas, operacionais ou organizacionais que possam afetar os seus procedimentos ou sua capacidade de resposta;
- Quando o desempenho do PAE, a partir do seu acionamento por acidente/incidente ou exercício simulado, recomendar; e
- Em outras situações, a critério de órgão competente.

2.9 CONSIDERAÇÕES FINAIS

Este documento apresentou o Programa de Gerenciamento de Riscos (PGR) e o Plano de Ação de Emergência (PAE) da malha viária da Concessionária Ecovias do Araguaia, nos estados do Tocantins e Goiás.

Este PGR/PAE apresentou as diretrizes e procedimentos básicos a serem adotados no sentido de prevenir e/ou reduzir riscos de acidentes envolvendo produtos perigosos, além de definir procedimentos operacionais para o atendimento de emergências desta natureza. Tais procedimentos serão aplicados em casos de acidentes envolvendo produtos perigosos ao longo dos trechos da BR-153/GO/TO; BR-414/GO e BR-080 sob concessão da Ecovias do Araguaia.

No PGR, foram reunidas informações sobre as características socioambientais da área de influência da rodovia, identificando-se elementos socioambientais sensíveis associados a trechos críticos de acidentes, os quais podem ser atingidos nos casos de acidentes envolvendo produtos perigosos. Desta forma, foram delineadas medidas preventivas a serem adotadas nestes trechos, visando prevenir e/ou minimizar a ocorrência de acidentes envolvendo produtos perigosos.

No PAE, foram apresentadas as tipologias e hipóteses acidentais nos casos de ocorrências envolvendo produtos perigosos e, a partir destas informações, foram definidos os procedimentos gerais e específicos a serem adotados pelas equipes quanto ao atendimento destas emergências. Foram apresentadas também as orientações gerais de aproximação segura, acionamento das equipes externas de intervenção e apoio e isolamento e interdição de via. Tais ações visam a prevenção de riscos e minimização de impactos decorrentes de acidentes envolvendo produtos perigosos.

Por fim, cumpre informar que este PGR/PAE deverá ser revisto, no mínimo, a cada 2 anos, a fim de manter atualizados as orientações e procedimentos quanto ao

atendimento de emergências envolvendo produtos perigosos ao longo da malha viária da Concessionária Ecovias do Araguaia.

2.10 REFERÊNCIAS BIBLIOGRÁFICAS

DNIT. Departamento Nacional de Infraestrutura de Transportes. Manual para atividades ambientais rodoviárias. Rio de Janeiro, 2006. 437 p. (IPR. Publ. 730). 1. Rodovias – Aspectos ambientais - Manuais. I. Série. II. Título.

Companhia Ambiental do Estado de São Paulo – CETESB. Plano de Ação de Emergência – PAE. Disponível em: <<https://cetesb.sp.gov.br/emergencias-quimicas/tipos-de-acidentes/rodovias/plano-de-acao-de-emergencia-pae/>>.

Departamento Nacional de Informações Terrestres – DNIT. IPR-716/2005 – Manual para implementação de planos de ação de emergência para atendimento a sinistros envolvendo o transporte rodoviário de produtos perigosos.

TEIXEIRA, M. S. Relatório de atendimento a acidentes ambientais no transporte rodoviário de produtos perigosos de 1983 a 2004. CETESB: São Paulo, 2005.

Companhia Ambiental do Estado de São Paulo – CETESB. Atendimento emergencial. Disponível em: <<https://cetesb.sp.gov.br/emergencias-quimicas/tipos-de-acidentes/rodovias/atendimento-emergencial-3/>>.

Departamento de Estradas de Rodagem – DER/SP. Manual de orientação para emergências com produtos perigosos. Disponível em: <<http://200.144.30.103/siipp/arquivos/manuais/Manual%20de%20Produtos%20Perigosos.pdf>>.

2.11 EQUIPE TÉCNICA

Este Programa de Gerenciamento de Riscos e Plano de Ação de Emergência (PGR/PAE) para o Transporte Rodoviário de Produtos Perigosos na malha viária da Concessionária Ecovias do Araguaia foi elaborado pela empresa ECONATUR Consultoria Ambiental, sendo que as responsabilidades da empresa e dos técnicos se restringem à elaboração do documento.

AMBIENTE EM CONSULTA CONSULTORIA E TREINAMENTO LTDA.

Responsável Técnica:

Maria Cristina Franco Paulino Sant’ana

CRBio 044244/04-D

No **Anexo VI** encontra-se as Anotações de Responsabilidade Técnica (ART) da Responsável Técnica.

2.12 ANEXOS

Anexo I: Mapa de Vulnerabilidade Socioambiental da Malha Viária da Concessionária Ecovias do Araguaia

Anexo II: Características Socioambientais mapeadas na Área de Influência

Anexo III: Listagem de Acionamento

Anexo IV: Recursos Humanos e Materiais da Concessionária Ecovias do Araguaia

Anexo V: Fichas de Emergência

Anexo VI: Anotação de Responsabilidade Técnica (ART)

**Anexo I - Mapa de Vulnerabilidade Socioambiental da Malha Viária da
Concessionária Ecovias do Araguaia**

BR-080/GO

BR-414/GO

BR-153/TO

BR-153/GO

Anexo II: Características Socioambientais mapeadas na AID

Anexo II.1 – Recursos Hídricos

BR-080/GO

IDENTIFICAÇÃO DOS RECURSOS HÍDRICOS NA AID DA BR-080/GO.

Nº	Km Inicial	Km Final	Km Travessia	Rodovia	Sentido	Município	Bairro ou Região	Denominação do curso hídrico	Largura (m)	Há captação no trecho ou a menos de 5 km à jusante?	Coordenadas UTM		Zona UTM	Classificação de Sensibilidade
											X	Y		
1	94+939	94+962		BR-080/GO	Norte	Vila Propício	Zona Rural	Afluente do Córrego Barreiro	Até 10m	-	746.503	8.317.569	22	Moderada
2	99+364	100+513		BR-080/GO	Sul	Vila Propício	Zona Rural	Córrego Velha Chica (lago/lagoa)	Até 10m	-	741.513	8.317.815	22	Moderada
3	102+713	102+713	102+780	BR-080/GO	Norte/Sul	Vila Propício	Zona Rural	Afluente do Córrego Velha Chica	Até 10m	-	739.232	8.319.633	22	Moderada
4	103+513	103+723	103+605	BR-080/GO	Norte/Sul	Vila Propício	Zona Rural	Afluente do Córrego Capim Puba	Até 10m	-	738.392	8.319.894	22	Moderada
5	103+978	105+596	104+813	BR-080/GO	Norte/Sul	Vila Propício	Zona Rural	Afluente do Córrego da Porteira	Até 10m	-	737.380	8.320.562	22	Moderada
6	104+487	104+519	104+527	BR-080/GO	Norte/Sul	Vila Propício	Zona Rural	Afluente do Córrego da Porteira	Até 10m	-	737.695	8.320.501	22	Moderada
7	104+555	104+611	-	BR-080/GO	Sul	Vila Propício	Zona Rural	Afluente do Córrego da Porteira	Até 10m	-	737.464	8.320.291	22	Moderada
8	104+806	105+112	-	BR-080/GO	Norte	Vila Propício	Zona Rural	Afluente do Córrego da Porteira	Até 10m	-	737.405	8.320.795	22	Moderada
9	104+927	104+927	-	BR-080/GO	Norte	Vila Propício	Zona Rural	Afluente do Córrego da Porteira	Até 10m	-	737.491	8.320.890	22	Moderada
10	105+009	105+101	-	BR-080/GO	Sul	Vila Propício	Zona Rural	Afluente do Córrego da Porteira	Até 10m	-	737.169	8.320.661	22	Moderada
11	105+144	105+152	-	BR-080/GO	Sul	Vila Propício	Zona Rural	Afluente do Córrego da Porteira	Até 10m	-	737.057	8.320.658	22	Moderada
12	105+470	105+736	-	BR-080/GO	Norte	Vila Propício	Zona Rural	Afluente do Córrego da Porteira	Até 10m	-	737.076	8.321.282	22	Moderada
13	105+573	105+649	-	BR-080/GO	Norte	Vila Propício	Zona Rural	Afluente do Córrego da Porteira	Até 10m	-	737.038	8.321.301	22	Moderada
14	105+669	105+719	-	BR-080/GO	Norte	Vila Propício	Zona Rural	Afluente do Córrego da Porteira	Até 10m	-	736.987	8.321.334	22	Moderada
15	105+681	105+681	-	BR-080/GO	Norte	Vila Propício	Zona Rural	Afluente do Córrego da Porteira (lago/lagoa)	Até 10m	-	736.963	8.321.264	22	Moderada
16	105+783	105+888	-	BR-080/GO	Norte	Vila Propício	Zona Rural	Afluente do Córrego da Porteira (lago/lagoa)	Até 10m	-	737.004	8.321.434	22	Moderada
17	105+973	106+105	-	BR-080/GO	Norte	Vila Propício	Zona Rural	Afluente do Córrego da Porteira	Até 10m	-	737.000	8.321.721	22	Moderada
18	106+068	106+456	-	BR-080/GO	Norte	Vila Propício	Zona Rural	Afluente do Córrego Capim Puba	Até 10m	-	736.710	8.321.843	22	Moderada
19	106+091	106+100	-	BR-080/GO	Norte	Vila Propício	Zona Rural	Afluente do Córrego Capim Puba	Até 10m	-	736.806	8.321.697	22	Moderada
20	106+109	106+149	-	BR-080/GO	Norte	Vila Propício	Zona Rural	Afluente do Córrego Capim Puba	Até 10m	-	736.977	8.321.795	22	Moderada
21	106+141	106+493	106+366	BR-080/GO	Sul/Norte	Vila Propício	Zona Rural	Afluente do Córrego Capim Puba	Até 10m	-	736.469	8.321.855	22	Moderada
22	106+141	106+158	-	BR-080/GO	Norte	Vila Propício	Zona Rural	Afluente do Córrego Capim Puba	Até 10m	-	736.788	8.321.751	22	Moderada
23	106+152	106+153	-	BR-080/GO	Norte	Vila Propício	Zona Rural	Afluente do Córrego da Porteira	Até 10m	-	736.989	8.321.837	22	Moderada
24	106+156	106+177	-	BR-080/GO	Norte	Vila Propício	Zona Rural	Afluente do Córrego Capim Puba	Até 10m	-	736.775	8.321.760	22	Moderada
25	106+158	106+254	-	BR-080/GO	Sul	Vila Propício	Zona Rural	Afluente do Córrego Capim Puba	Até 10m	-	736.605	8.321.757	22	Moderada
26	106+160	106+444	-	BR-080/GO	Sul	Vila Propício	Zona Rural	Afluente do Córrego Capim Puba	Até 10m	-	736.640	8.321.871	22	Moderada
27	106+209	106+220	-	BR-080/GO	Norte	Vila Propício	Zona Rural	Afluente do Córrego da Porteira	Até 10m	-	736.959	8.321.899	22	Moderada
28	106+335	106+497	-	BR-080/GO	Norte	Vila Propício	Zona Rural	Afluente do Córrego Capim Puba	Até 10m	-	736.715	8.322.004	22	Moderada
29	106+373	106+433	-	BR-080/GO	Norte	Vila Propício	Zona Rural	Afluente do Córrego Capim Puba	Até 10m	-	736.895	8.322.062	22	Moderada
30	106+427	106+427	-	BR-080/GO	Norte	Vila Propício	Zona Rural	Afluente do Córrego Capim Puba (lago/lagoa)	Até 10m	-	736.873	8.322.104	22	Moderada
31	106+430	106+791	-	BR-080/GO	Norte	Vila Propício	Zona Rural	Afluente do Córrego Capim Puba (lago/lagoa)	Até 10m	-	736.683	8.322.243	22	Moderada
32	106+493	106+562	-	BR-080/GO	Norte	Vila Propício	Zona Rural	Afluente do Córrego Capim Puba	Até 10m	-	736.661	8.322.125	22	Moderada
33	106+681	106+756	-	BR-080/GO	Norte	Vila Propício	Zona Rural	Afluente do Córrego Capim Puba	Até 10m	-	736.718	8.322.340	22	Moderada
34	106+696	106+854	-	BR-080/GO	Sul	Vila Propício	Zona Rural	Afluente do Córrego Capim Puba	Até 10m	-	736.284	8.322.221	22	Moderada
35	106+753	106+804	-	BR-080/GO	Norte	Vila Propício	Zona Rural	Afluente do Córrego Capim Puba	Até 10m	-	736.737	8.322.412	22	Moderada
36	106+813	106+968	-	BR-080/GO	Sul	Vila Propício	Zona Rural	Afluente do Córrego Capim Puba	Até 10m	-	736.330	8.322.328	22	Moderada
37	106+818	106+966	-	BR-080/GO	Norte	Vila Propício	Zona Rural	Afluente do Córrego Capim Puba	Até 10m	-	736.470	8.322.420	22	Moderada
38	106+975	107+170	106+969	BR-080/GO	Sul/Norte	Vila Propício	Zona Rural	Afluente do Córrego Capim Puba	Até 10m	-	736.397	8.322.478	22	Moderada
39	107+147	108+723	-	BR-080/GO	Norte	Vila Propício	Zona Rural	Córrego Capim Puba	Até 10m	-	736.166	8.323.467	22	Moderada
40	107+182	107+257	107+174	BR-080/GO	Sul/Norte	Vila Propício	Zona Rural	Afluente do Córrego Capim Puba	Até 10m	-	736.304	8.322.661	22	Moderada
41	107+183	107+183	-	BR-080/GO	Sul	Vila Propício	Zona Rural	Afluente do Córrego Capim Puba	Até 10m	-	736.148	8.322.588	22	Moderada
42	107+363	107+425	-	BR-080/GO	Norte	Vila Propício	Zona Rural	Afluente do Córrego Capim Puba	Até 10m	-	736.370	8.322.918	22	Moderada
43	107+371	107+401	107+367	BR-080/GO	Sul/Norte	Vila Propício	Zona Rural	Afluente do Córrego Capim Puba (lago/lagoa)	Até 10m	-	736.250	8.322.847	22	Moderada
44	107+514	107+525	-	BR-080/GO	Norte	Vila Propício	Zona Rural	Afluente do Córrego Capim Puba	Até 10m	-	736.415	8.323.068	22	Moderada
45	107+645	107+680	-	BR-080/GO	Norte	Vila Propício	Zona Rural	Afluente do Córrego Capim Puba	Até 10m	-	736.344	8.323.276	22	Moderada
46	108+115	108+155	-	BR-080/GO	Norte	Vila Propício	Zona Rural	Afluente do Córrego Capim Puba	Até 10m	-	735.980	8.323.632	22	Moderada
47	108+382	108+404	-	BR-080/GO	Sul	Vila Propício	Zona Rural	Afluente do Córrego Capim Puba	Até 10m	-	735.480	8.323.519	22	Moderada
48	108+388	108+410	108+411	BR-080/GO	Sul/Norte	Vila Propício	Zona Rural	Afluente do Córrego Capim Puba (lago/lagoa)	Até 10m	-	735.592	8.323.635	22	Moderada
49	109+563	109+677	109+519	BR-080/GO	Sul/Norte	Vila Propício	Zona Rural	Afluente do Ribeirão Fazenda Seca	Até 10m	-	734.749	8.324.313	22	Moderada

Nº	Km Inicial	Km Final	Km Travessia	Rodovia	Sentido	Município	Bairro ou Região	Denominação do curso hídrico	Largura (m)	Há captação no trecho ou a menos de 5 km à jusante?	Coordenadas UTM		Zona UTM	Classificação de Sensibilidade
											X	Y		
50	109+677	109+845	-	BR-080/GO	Norte	Vila Propício	Zona Rural	Afluente do Ribeirão Fazenda Seca	Até 10m	-	734.654	8.324.634	22	Moderada
51	109+785	109+926	110+028	BR-080/GO	Sul/Norte	Vila Propício	Zona Rural	Afluente do Ribeirão Fazenda Seca	Até 10m	-	734.325	8.324.597	22	Moderada
52	109+833	110+906	-	BR-080/GO	Norte	Vila Propício	Zona Rural	Afluente do Ribeirão Fazenda Seca	Até 10m	-	734.147	8.324.967	22	Moderada
53	109+948	109+950	-	BR-080/GO	Sul	Vila Propício	Zona Rural	Afluente do Ribeirão Fazenda Seca	Até 10m	-	734.259	8.324.389	22	Moderada
54	109+973	110+066	-	BR-080/GO	Sul	Vila Propício	Zona Rural	Afluente do Ribeirão Fazenda Seca	Até 10m	-	734.213	8.324.438	22	Moderada
55	109+984	110+119	-	BR-080/GO	Sul	Vila Propício	Zona Rural	Afluente do Ribeirão Fazenda Seca	Até 10m	-	734.201	8.324.494	22	Moderada
56	110+165	110+230	-	BR-080/GO	Sul	Vila Propício	Zona Rural	Afluente do Ribeirão Fazenda Seca	Até 10m	-	734.095	8.324.576	22	Moderada
57	110+242	110+307	110+240	BR-080/GO	Sul/Norte	Vila Propício	Zona Rural	Afluente do Ribeirão Fazenda Seca	Até 10m	-	734.149	8.324.720	22	Moderada
58	110+407	110+528	-	BR-080/GO	Sul	Vila Propício	Zona Rural	Afluente do Ribeirão Fazenda Seca	Até 10m	-	733.861	8.324.746	22	Moderada
59	110+468	110+600	-	BR-080/GO	Sul	Vila Propício	Zona Rural	Afluente do Ribeirão Fazenda Seca	Até 10m	-	733.801	8.324.796	22	Moderada
60	110+614	110+779	110+605	BR-080/GO	Sul/Norte	Vila Propício	Zona Rural	Afluente do Ribeirão Fazenda Seca	Até 10m	-	733.891	8.324.977	22	Moderada
61	111+370	113+038	112+171	BR-080/GO	Sul/Norte	Vila Propício	Zona Rural	Ribeirão Fazenda Seca	Até 10m	-	732.882	8.326.149	22	Moderada
62	112+005	112+047	-	BR-080/GO	Sul	Vila Propício	Zona Rural	Afluente do Ribeirão Fazenda Seca	Até 10m	-	732.745	8.325.815	22	Moderada
63	112+709	112+863	-	BR-080/GO	Norte	Vila Propício	Zona Rural	Afluente do Ribeirão Fazenda Seca	Até 10m	-	732.603	8.326.651	22	Moderada
64	113+049	113+822	113+462	BR-080/GO	Norte/Sul	Vila Propício	Zona Rural	Afluente do Ribeirão Fazenda Seca	Até 10m	-	732.341	8.327.277	22	Moderada
65	116+310	116+310	-	BR-080/GO	Norte	Vila Propício	Zona Rural	Afluente do Córrego Descanso (lago/lagoa)	Até 10m	-	730.980	8.329.729	22	Moderada
66	116+360	116+360	-	BR-080/GO	Norte	Vila Propício	Zona Rural	Afluente do Córrego Descanso (lago/lagoa)	Até 10m	-	730.992	8.329.798	22	Moderada
67	116+372	116+382	-	BR-080/GO	Norte	Vila Propício	Zona Rural	Afluente do Córrego Descanso	Até 10m	-	730.977	8.329.802	22	Moderada
68	116+384	116+384	-	BR-080/GO	Norte	Vila Propício	Zona Rural	Afluente do Córrego Descanso (lago/lagoa)	Até 10m	-	730.984	8.329.819	22	Moderada
69	116+398	116+406	-	BR-080/GO	Norte	Vila Propício	Zona Rural	Afluente do Córrego Descanso	Até 10m	-	730.971	8.329.825	22	Moderada
70	116+405	116+430	-	BR-080/GO	Norte	Vila Propício	Zona Rural	Afluente do Córrego Descanso	Até 10m	-	731.007	8.329.854	22	Moderada
71	116+415	116+415	-	BR-080/GO	Norte	Vila Propício	Zona Rural	Afluente do Córrego Descanso (lago/lagoa)	Até 10m	-	730.992	8.329.841	22	Moderada
72	116+419	116+422	-	BR-080/GO	Norte	Vila Propício	Zona Rural	Afluente do Córrego Descanso	Até 10m	-	730.943	8.329.833	22	Moderada
73	116+449	116+449	-	BR-080/GO	Norte	Vila Propício	Zona Rural	Afluente do Córrego Descanso (lago/lagoa)	Até 10m	-	730.916	8.329.838	22	Moderada
74	116+475	116+475	-	BR-080/GO	Norte	Vila Propício	Zona Rural	Afluente do Córrego Descanso (lago/lagoa)	Até 10m	-	731.135	8.329.899	22	Moderada
75	116+497	116+869	116+679	BR-080/GO	Norte/Sul	Vila Propício	Zona Rural	Afluente do Córrego Descanso	Até 10m	-	730.762	8.330.038	22	Moderada
76	117+401	117+401	116+812	BR-080/GO	Norte/Sul	Barro Alto/ Vila Propício	Zona Rural	Afluente do Córrego Descanso	10 a 50	-	730.326	8.329.999	22	Moderada
77	117+539	117+556	-	BR-080/GO	Norte	Barro Alto	Zona Rural	Afluente do Córrego Descanso	Até 10m	-	730.468	8.330.884	22	Moderada
78	118+534	118+650	-	BR-080/GO	Norte	Barro Alto	Zona Rural	Afluente do Córrego Descanso	Até 10m	-	729.944	8.331.792	22	Moderada
79	118+802	118+934	118+782	BR-080/GO	Norte/Sul	Barro Alto	Zona Rural	Afluente do Córrego Descanso	Até 10m	-	729.612	8.331.801	22	Moderada
80	119+412	119+606	-	BR-080/GO	Norte	Barro Alto	Zona Rural	Afluente do Córrego Descanso	Até 10m	-	729.440	8.332.566	22	Moderada
81	119+728	119+762	-	BR-080/GO	Norte	Barro Alto	Zona Rural	Afluente do Córrego Descanso	Até 10m	-	729.300	8.332.757	22	Moderada
82	120+519	121+258	121+044	BR-080/GO	Norte/Sul	Barro Alto	Zona Rural	Afluente do Ribeirão Pousos Alegre	Até 10m	-	728.182	8.333.563	22	Moderada
83	122+238	122+406	122+344	BR-080/GO	Norte/Sul	Barro Alto	Zona Rural	Ribeirão Pousos Alegre	Até 10m	-	727.571	8.334.720	22	Moderada
84	122+454	122+454	-	BR-080/GO	Sul	Barro Alto	Zona Rural	Ribeirão Pousos Alegre (lago/lagoa)	Até 10m	-	726.417	8.333.171	22	Moderada
85	123+179	123+258	-	BR-080/GO	Sul	Barro Alto	Zona Rural	Afluente do Ribeirão Pousos Alegre (lago/lagoa)	Até 10m	-	726.951	8.335.434	22	Moderada
86	123+346	123+474	123+458	BR-080/GO	Sul/Norte	Barro Alto	Zona Rural	Afluente do Ribeirão Pousos Alegre (lago/lagoa)	Até 10m	-	727.022	8.335.648	22	Moderada
87	123+541	123+701	-	BR-080/GO	Norte	Barro Alto	Zona Rural	Afluente do Ribeirão Pousos Alegre	Até 10m	-	727.031	8.335.894	22	Moderada
88	123+577	123+673	-	BR-080/GO	Sul	Barro Alto	Zona Rural	Afluente do Ribeirão Pousos Alegre	Até 10m	-	726.867	8.335.684	22	Moderada
89	123+682	123+853	123+713	BR-080/GO	Sul/Norte	Barro Alto	Zona Rural	Afluente do Ribeirão Pousos Alegre	Até 10m	-	726.871	8.335.866	22	Moderada
90	123+915	123+941	-	BR-080/GO	Sul	Barro Alto	Zona Rural	Afluente do Ribeirão Pousos Alegre	Até 10m	-	726.589	8.335.999	22	Moderada
91	123+938	123+938	-	BR-080/GO	Sul	Barro Alto	Zona Rural	Afluente do Ribeirão Pousos Alegre (lago/lagoa)	Até 10m	-	726.709	8.335.923	22	Moderada
92	123+938	124+026	-	BR-080/GO	Sul	Barro Alto	Zona Rural	Afluente do Ribeirão Pousos Alegre	Até 10m	-	726.618	8.336.063	22	Moderada
93	126+917	127+078	-	BR-080/GO	Sul	Barro Alto	Zona Rural	Afluente do Córrego da Pontinha	Até 10m	-	725.816	8.338.959	22	Moderada
94	127+060	127+489	127+114	BR-080/GO	Sul/Norte	Barro Alto	Zona Rural	Córrego da Pontinha	Até 10m	-	725.868	8.339.118	22	Moderada
95	127+522	127+781	127+615	BR-080/GO	Sul/Norte	Barro Alto	Zona Rural	Afluente do Córrego da Pontinha	Até 10m	-	725.613	8.339.559	22	Moderada
96	127+643	127+920	-	BR-080/GO	Sul	Barro Alto	Zona Rural	Afluente do Córrego da Pontinha	Até 10m	-	725.442	8.339.666	22	Moderada
97	127+655	127+745	-	BR-080/GO	Sul	Barro Alto	Zona Rural	Afluente do Córrego da Pontinha	Até 10m	-	725.352	8.339.556	22	Moderada
98	127+795	127+816	-	BR-080/GO	Sul	Barro Alto	Zona Rural	Afluente do Córrego da Pontinha	Até 10m	-	725.297	8.339.659	22	Moderada
99	127+860	127+910	-	BR-080/GO	Sul	Barro Alto	Zona Rural	Afluente do Córrego da Pontinha	Até 10m	-	725.294	8.339.732	22	Moderada

Nº	Km Inicial	Km Final	Km Travessia	Rodovia	Sentido	Município	Bairro ou Região	Denominação do curso hídrico	Largura (m)	Há captação no trecho ou a menos de 5 km à jusante?	Coordenadas UTM		Zona UTM	Classificação de Sensibilidade
											X	Y		
100	127+942	128+335	-	BR-080/GO	Sul	Barro Alto	Zona Rural	Afluente do Córrego da Pontinha (lago/lagoa)	Até 10m	-	725.261	8.339.956	22	Moderada
101	129+037	129+048	129+060	BR-080/GO	Sul/Norte	Barro Alto	Zona Rural	Afluente do Córrego da Pontinha	Até 10m	-	725.152	8.340.930	22	Moderada
102	129+617	129+962	129+699	BR-080/GO	Sul/Norte	Barro Alto	Zona Rural	Afluente do Ribeirão Barro Alto	Até 10m	-	724.934	8.341.530	22	Moderada
103	129+838	129+869	-	BR-080/GO	Sul	Barro Alto	Zona Rural	Afluente do Ribeirão Barro Alto (lago/lagoa)	Até 10m	-	724.697	8.341.620	22	Moderada
104	129+895	129+962	129+922	BR-080/GO	Sul/Norte	Barro Alto	Zona Rural	Afluente do Ribeirão Barro Alto	Até 10m	-	724.729	8.341.665	22	Moderada
105	130+350	130+446	-	BR-080/GO	Norte	Barro Alto	Zona Rural	Afluente do Ribeirão Barro Alto	Até 10m	-	724.501	8.342.153	22	Moderada
106	130+424	130+453	-	BR-080/GO	Norte	Barro Alto	Zona Rural	Afluente do Ribeirão Barro Alto	Até 10m	-	724.448	8.342.172	22	Moderada
107	131+499	131+503	-	BR-080/GO	Norte	Barro Alto	Zona Rural	Afluente do Ribeirão Barro Alto	Até 10m	-	723.561	8.342.456	22	Moderada
108	131+626	131+734	131+755	BR-080/GO	Sul/Norte	Barro Alto	Zona Rural	Ribeirão Barro Alto	Até 10m	-	723.202	8.342.390	22	Moderada
109	131+720	132+096	-	BR-080/GO	Norte	Barro Alto	Zona Rural	Afluente do Ribeirão Barro Alto	Até 10m	-	723.198	8.342.664	22	Moderada
110	132+166	132+385	-	BR-080/GO	Norte	Barro Alto	Zona Rural	Afluente do Ribeirão Barro Alto (lago/lagoa)	Até 10m	-	723.006	8.342.790	22	Moderada
111	132+469	132+918	132+677	BR-080/GO	Sul/Norte	Barro Alto	Zona Rural	Afluente do Ribeirão Barro Alto (lago/lagoa)	Até 10m	-	722.772	8.343.090	22	Moderada
112	132+935	132+935	-	BR-080/GO	Sul	Barro Alto	Zona Rural	Afluente do Ribeirão Barro Alto (lago/lagoa)	Até 10m	-	722.542	8.343.304	22	Moderada
113	133+289	133+353	-	BR-080/GO	Norte	Barro Alto	Zona Rural	Afluente do Ribeirão Barro Alto	Até 10m	-	722.814	8.343.753	22	Moderada
114	134+832	134+834	-	BR-080/GO	Sul	Barro Alto	Zona Rural	Córrego da Ponte	Até 10m	-	722.151	8.345.191	22	Moderada
115	134+860	134+884	134+899	BR-080/GO	Norte/Sul	Barro Alto	Zona Rural	Córrego da Ponte (lago/lagoa)	Até 10m	-	722.362	8.345.277	22	Elevada
116	135+027	135+194	135+188	BR-080/GO	Sul/Norte	Barro Alto	Zona Rural	Ribeirão Barro Alto	Até 10m	-	722.393	8.345.570	22	Elevada
117	135+931	135+992	-	BR-080/GO	Norte	Barro Alto	Zona Rural	Afluente do Ribeirão Barro Alto	Até 10m	-	722.486	8.346.464	22	Elevada
118	135+991	136+132	-	BR-080/GO	Norte	Barro Alto	Zona Rural	Afluente do Ribeirão Barro Alto	Até 10m	-	722.440	8.346.564	22	Elevada
119	136+188	136+253	-	BR-080/GO	Sul	Barro Alto	Zona Rural	Afluente do Ribeirão Barro Alto	Até 10m	-	721.968	8.346.436	22	Elevada
120	136+222	136+434	-	BR-080/GO	Sul	Barro Alto	Zona Rural	Afluente do Ribeirão Barro Alto	Até 10m	-	721.809	8.346.488	22	Elevada
121	136+392	136+394	-	BR-080/GO	Sul	Barro Alto	Zona Rural	Afluente do Ribeirão Barro Alto	Até 10m	-	721.763	8.346.533	22	Elevada
122	136+444	136+455	-	BR-080/GO	Sul	Barro Alto	Zona Rural	Afluente do Ribeirão Barro Alto	Até 10m	-	721.875	8.346.652	22	Elevada
123	136+826	136+937	-	BR-080/GO	Sul	Barro Alto	Zona Rural	Afluente do Ribeirão Barro Alto	Até 10m	-	721.502	8.346.951	22	Elevada
124	136+967	137+502	-	BR-080/GO	Sul	Barro Alto	Zona Rural	Afluente do Ribeirão Barro Alto (lago/lagoa)	Até 10m	-	721.475	8.347.170	22	Elevada
125	136+971	137+420	-	BR-080/GO	Norte	Barro Alto	Zona Rural	Afluente do Córrego Veredão	Até 10m	-	721.740	8.347.552	22	Elevada
126	136+995	137+061	-	BR-080/GO	Sul	Barro Alto	Zona Rural	Afluente do Ribeirão Barro Alto	Até 10m	-	721.586	8.347.177	22	Elevada
127	137+028	137+086	-	BR-080/GO	Norte	Barro Alto	Zona Rural	Afluente do Córrego Veredão	Até 10m	-	721.735	8.347.349	22	Elevada
128	137+329	137+510	-	BR-080/GO	Norte	Barro Alto	Zona Rural	Afluente do Córrego Veredão	Até 10m	-	721.478	8.347.648	22	Elevada
129	137+701	138+022	-	BR-080/GO	Sul	Barro Alto	Zona Rural	Afluente do Ribeirão Passa Três	Até 10m	-	720.982	8.347.586	22	Moderada
130	137+712	137+803	-	BR-080/GO	Norte	Barro Alto	Zona Rural	Afluente do Ribeirão Passa Três	Até 10m	-	721.171	8.347.824	22	Moderada
131	137+807	138+047	-	BR-080/GO	Sul	Barro Alto	Zona Rural	Afluente do Ribeirão Passa Três	Até 10m	-	720.874	8.347.537	22	Moderada
132	137+954	138+151	-	BR-080/GO	Sul	Barro Alto	Zona Rural	Afluente do Ribeirão Passa Três	Até 10m	-	720.737	8.347.632	22	Moderada
133	137+980	138+210	-	BR-080/GO	Norte	Barro Alto	Zona Rural	Afluente do Ribeirão Passa Três	Até 10m	-	721.002	8.347.947	22	Moderada
134	138+039	138+487	-	BR-080/GO	Norte	Barro Alto	Zona Rural	Afluente do Ribeirão Passa Três	Até 10m	-	720.740	8.347.967	22	Moderada
135	138+058	138+207	-	BR-080/GO	Sul	Barro Alto	Zona Rural	Afluente do Ribeirão Passa Três	Até 10m	-	720.662	8.347.701	22	Moderada
136	138+189	138+261	-	BR-080/GO	Sul	Barro Alto	Zona Rural	Afluente do Ribeirão Passa Três	Até 10m	-	720.609	8.347.782	22	Moderada
137	138+210	138+930	-	BR-080/GO	Norte	Barro Alto	Zona Rural	Afluente do Ribeirão Passa Três	Até 10m	-	720.698	8.348.262	22	Moderada
138	138+278	138+294	138+259	BR-080/GO	Sul/Norte	Barro Alto	Zona Rural	Afluente do Ribeirão Passa Três	Até 10m	-	720.583	8.347.869	22	Moderada
139	138+515	138+634	-	BR-080/GO	Sul	Barro Alto	Zona Rural	Afluente do Ribeirão Passa Três	Até 10m	-	720.379	8.348.210	22	Moderada
140	138+606	138+710	138+668	BR-080/GO	Sul/Norte	Barro Alto	Zona Rural	Afluente do Ribeirão Passa Três	Até 10m	-	720.504	8.348.328	22	Moderada
141	138+704	138+762	-	BR-080/GO	Norte	Barro Alto	Zona Rural	Afluente do Ribeirão Passa Três	Até 10m	-	720.808	8.348.361	22	Moderada
142	139+010	139+014	138+943	BR-080/GO	Sul/Norte	Barro Alto	Zona Rural	Afluente do Ribeirão Passa Três	Até 10m	-	720.569	8.348.595	22	Moderada
143	139+019	139+124	139+017	BR-080/GO	Norte/Sul	Barro Alto	Zona Rural	Afluente do Ribeirão Passa Três	Até 10m	-	720.752	8.348.680	22	Moderada
144	139+124	140+543	-	BR-080/GO	Sul	Barro Alto	Zona Rural	Afluente do Ribeirão Passa Três	Até 10m	-	720.298	8.349.501	22	Moderada
145	139+256	139+435	139+346	BR-080/GO	Norte/Sul	Barro Alto	Zona Rural	Afluente do Ribeirão Passa Três	Até 10m	-	720.653	8.349.026	22	Moderada
146	139+798	139+815	139+790	BR-080/GO	Norte/Sul	Barro Alto	Zona Rural	Afluente do Ribeirão Passa Três	Até 10m	-	720.521	8.349.451	22	Moderada
147	140+518	140+539	-	BR-080/GO	Norte	Barro Alto	Zona Rural	Afluente do Ribeirão Passa Três (lago/lagoa)	Até 10m	-	720.171	8.350.151	22	Moderada
148	140+541	140+697	140+589	BR-080/GO	Norte/Sul	Barro Alto	Zona Rural	Afluente do Ribeirão Passa Três	Até 10m	-	719.966	8.350.069	22	Moderada
149	140+732	141+112	140+898	BR-080/GO	Norte/Sul	Barro Alto	Zona Rural	Afluente do Ribeirão Passa Três (lago/lagoa)	Até 10m	-	719.769	8.350.306	22	Moderada

Nº	Km Inicial	Km Final	Km Travessia	Rodovia	Sentido	Município	Bairro ou Região	Denominação do curso hídrico	Largura (m)	Há captação no trecho ou a menos de 5 km à jusante?	Coordenadas UTM		Zona UTM	Classificação de Sensibilidade
											X	Y		
150	142+579	142+704	-	BR-080/GO	Sul	Barro Alto	Zona Rural	Afluente do Ribeirão Possa Três	Até 10m	-	718.736	8.351.726	22	Moderada
151	142+948	143+333	-	BR-080/GO	Norte	Barro Alto	Zona Rural	Afluente do Ribeirão Possa Três	Até 10m	-	718.619	8.352.244	22	Moderada
152	143+023	143+454	-	BR-080/GO	Norte	Barro Alto	Zona Rural	Afluente do Ribeirão Possa Três	Até 10m	-	718.542	8.352.325	22	Moderada
153	143+244	145+175	144+316	BR-080/GO	Norte/Sul	Barro Alto/ Santa Rita do Novo Destino	Zona Rural	Afluente do Ribeirão Possa Três	Até 10m	-	717.608	8.352.900	22	Moderada
154	143+400	143+595	143+421	BR-080/GO	Norte/Sul	Barro Alto	Zona Rural	Afluente do Ribeirão Possa Três	Até 10m	-	718.415	8.352.474	22	Moderada
155	145+975	146+142	145+982	BR-080/GO	Sul/Norte	Santa Rita do Novo Destino	Zona Rural	Afluente do Ribeirão Possa Três (Iago/lagoa)	Até 10m	-	716.198	8.353.762	22	Moderada
156	146+792	147+117	-	BR-080/GO	Sul	Santa Rita do Novo Destino	Zona Rural	Afluente do Córrego da Ponte	Até 10m	-	715.389	8.354.291	22	Moderada
157	147+279	147+851	147+775	BR-080/GO	Sul/Norte	Santa Rita do Novo Destino	Zona Rural	Córrego da Ponte	Até 10m	-	714.707	8.354.760	22	Moderada
158	147+851	148+047	-	BR-080/GO	Sul	Santa Rita do Novo Destino	Zona Rural	Ribeirão Passa Três	Até 10m	-	714.548	8.354.837	22	Moderada
159	147+865	148+142	-	BR-080/GO	Norte	Santa Rita do Novo Destino	Zona Rural	Afluente do Ribeirão Passa Três	Até 10m	-	714.625	8.355.048	22	Moderada
160	148	148+363	-	BR-080/GO	Sul	Santa Rita do Novo Destino	Zona Rural	Afluente do Ribeirão Passa Três	Até 10m	-	714.334	8.354.931	22	Moderada
161	148+119	148+291	-	BR-080/GO	Sul	Santa Rita do Novo Destino	Zona Rural	Afluente do Ribeirão Passa Três	Até 10m	-	714.391	8.355.020	22	Moderada
162	148+479	148+937	-	BR-080/GO	Sul	Santa Rita do Novo Destino	Zona Rural	Afluente do Ribeirão Passa Três	Até 10m	-	713.952	8.355.180	22	Moderada
163	148+503	148+507	-	BR-080/GO	Norte	Santa Rita do Novo Destino	Zona Rural	Afluente do Ribeirão Passa Três	Até 10m	-	714.229	8.355.479	22	Moderada
164	148+726	148+822	-	BR-080/GO	Norte	Santa Rita do Novo Destino	Zona Rural	Afluente do Ribeirão Passa Três	Até 10m	-	713.961	8.355.539	22	Moderada
165	149	149+255	-	BR-080/GO	Norte	Santa Rita do Novo Destino	Zona Rural	Afluente do Ribeirão Passa Três	Até 10m	-	713.734	8.355.627	22	Moderada
166	149+053	149+061	-	BR-080/GO	Norte	Santa Rita do Novo Destino	Zona Rural	Afluente do Ribeirão Passa Três	Até 10m	-	713.732	8.355.549	22	Moderada
167	149+280	149+334	-	BR-080/GO	Norte	Santa Rita do Novo Destino	Zona Rural	Afluente do Ribeirão Passa Três	Até 10m	-	713.590	8.355.709	22	Moderada
168	149+618	149+620	-	BR-080/GO	Norte	Santa Rita do Novo Destino	Zona Rural	Afluente do Ribeirão Passa Três	Até 10m	-	713.451	8.355.945	22	Moderada
169	150+726	150+831	-	BR-080/GO	Sul	Santa Rita do Novo Destino	Zona Rural	Córrego Ciprianinho	Até 10m	-	712.391	8.356.708	22	Moderada
170	151+120	151+478	-	BR-080/GO	Sul	Santa Rita do Novo Destino	Zona Rural	Afluente do Córrego Ciprianinho	Até 10m	-	712.182	8.357.171	22	Moderada
171	151+885	152+323	-	BR-080/GO	Sul	Santa Rita do Novo Destino	Zona Rural	Córrego Ciprianinho	Até 10m	-	711.848	8.357.919	22	Moderada
172	151+984	152+310	-	BR-080/GO	Sul	Santa Rita do Novo Destino	Zona Rural	Afluente do Córrego Ciprianinho	Até 10m	-	711.778	8.358.049	22	Moderada
173	151+995	152+105	-	BR-080/GO	Sul	Santa Rita do Novo Destino	Zona Rural	Afluente do Córrego Ciprianinho	Até 10m	-	711.948	8.357.904	22	Moderada
174	155+063	155+096	-	BR-080/GO	Sul	Santa Rita do Novo Destino	Zona Rural	Afluente do Córrego Ciprianinho	Até 10m	-	710.701	8.360.670	22	Moderada
175	155+941	156+456	-	BR-080/GO	Sul	Santa Rita do Novo Destino	Zona Rural	Afluente do Córrego dos Pires	Até 10m	-	710.391	8.361.742	22	Moderada
176	155+963	156+083	-	BR-080/GO	Sul	Santa Rita do Novo Destino	Zona Rural	Afluente do Córrego dos Pires	Até 10m	-	710.492	8.361.599	22	Moderada
177	155+995	156+549	-	BR-080/GO	Norte	Santa Rita do Novo Destino	Zona Rural	Afluente do Córrego dos Pires	Até 10m	-	710.482	8.361.869	22	Moderada
178	156+116	156+305	-	BR-080/GO	Sul	Santa Rita do Novo Destino	Zona Rural	Afluente do Córrego dos Pires	Até 10m	-	710.280	8.361.712	22	Moderada
179	156+134	156+490	-	BR-080/GO	Norte	Santa Rita do Novo Destino	Zona Rural	Afluente do Córrego dos Pires	Até 10m	-	710.507	8.361.952	22	Moderada
180	156+249	156+380	-	BR-080/GO	Norte	Santa Rita do Novo Destino	Zona Rural	Afluente do Córrego dos Pires	Até 10m	-	710.520	8.361.983	22	Moderada
181	156+259	156+331	-	BR-080/GO	Sul	Santa Rita do Novo Destino	Zona Rural	Afluente do Córrego dos Pires	Até 10m	-	710.258	8.361.790	22	Moderada
182	156+312	156+460	-	BR-080/GO	Sul	Santa Rita do Novo Destino	Zona Rural	Afluente do Córrego dos Pires	Até 10m	-	710.201	8.361.877	22	Moderada
183	156+373	156+556	-	BR-080/GO	Norte	Santa Rita do Novo Destino	Zona Rural	Afluente do Córrego dos Pires	Até 10m	-	710.473	8.362.069	22	Moderada
184	156+468	156+584	-	BR-080/GO	Norte	Santa Rita do Novo Destino	Zona Rural	Afluente do Córrego dos Pires	Até 10m	-	710.477	8.362.138	22	Moderada
185	156+519	156+693	-	BR-080/GO	Sul	Santa Rita do Novo Destino	Zona Rural	Afluente do Córrego dos Pires	Até 10m	-	710.114	8.362.067	22	Moderada
186	156+554	156+706	156+514	BR-080/GO	Sul/Norte	Santa Rita do Novo Destino	Zona Rural	Córrego dos Pires	Até 10m	-	710.355	8.362.073	22	Moderada
187	156+632	156+917	156+809	BR-080/GO	Sul/Norte	Santa Rita do Novo Destino	Zona Rural	Afluente do Córrego dos Pires	Até 10m	-	710.188	8.362.323	22	Moderada
188	156+686	156+873	-	BR-080/GO	Norte	Santa Rita do Novo Destino	Zona Rural	Afluente do Córrego dos Pires	Até 10m	-	710.433	8.362.412	22	Moderada

Nº	Km Inicial	Km Final	Km Travessia	Rodovia	Sentido	Município	Bairro ou Região	Denominação do curso hídrico	Largura (m)	Há captação no trecho ou a menos de 5 km à jusante?	Coordenadas UTM		Zona UTM	Classificação de Sensibilidade
											X	Y		
189	158+257	158+451	-	BR-080/GO	Norte	Santa Rita do Novo Destino	Zona Rural	Afluente do Córrego do Retiro	Até 10m	-	709.822	8.363.853	22	Moderada
190	158+441	158+466	-	BR-080/GO	Norte	Santa Rita do Novo Destino	Zona Rural	Afluente do Córrego do Retiro	Até 10m	-	709.702	8.363.952	22	Moderada
191	158+579	158+640	-	BR-080/GO	Sul	Santa Rita do Novo Destino	Zona Rural	Afluente do Córrego Cancela	Até 10m	-	709.251	8.363.909	22	Moderada
192	158+589	158+838	-	BR-080/GO	Norte	Santa Rita do Novo Destino	Zona Rural	Córrego do Retiro	Até 10m	-	709.699	8.364.093	22	Moderada
193	158+724	158+808	-	BR-080/GO	Sul	Santa Rita do Novo Destino	Zona Rural	Afluente do Córrego Cancela	Até 10m	-	709.203	8.364.077	22	Moderada
194	158+767	158+783	-	BR-080/GO	Sul	Santa Rita do Novo Destino	Zona Rural	Afluente do Córrego Cancela	Até 10m	-	709.167	8.364.109	22	Moderada
195	158+784	159+037	-	BR-080/GO	Sul	Santa Rita do Novo Destino	Zona Rural	Afluente do Córrego Cancela	Até 10m	-	709.217	8.364.262	22	Moderada
196	158+829	158+858	-	BR-080/GO	Sul	Santa Rita do Novo Destino	Zona Rural	Afluente do Córrego Cancela	Até 10m	-	709.273	8.364.208	22	Moderada
197	158+858	158+973	-	BR-080/GO	Sul	Santa Rita do Novo Destino	Zona Rural	Afluente do Córrego Cancela	Até 10m	-	709.304	8.364.304	22	Moderada
198	158+932	158+944	-	BR-080/GO	Sul	Santa Rita do Novo Destino	Zona Rural	Afluente do Córrego Cancela	Até 10m	-	709.343	8.364.304	22	Moderada
199	159+018	159+022	-	BR-080/GO	Sul	Santa Rita do Novo Destino	Zona Rural	Afluente do Córrego Cancela	Até 10m	-	709.277	8.364.416	22	Moderada
200	159+128	159+140	-	BR-080/GO	Sul	Santa Rita do Novo Destino	Zona Rural	Afluente do Córrego Cancela	Até 10m	-	709.208	8.364.485	22	Moderada
201	159+139	159+170	-	BR-080/GO	Sul	Santa Rita do Novo Destino	Zona Rural	Afluente do Córrego Cancela	Até 10m	-	709.206	8.364.522	22	Moderada
202	159+169	159+209	-	BR-080/GO	Sul	Santa Rita do Novo Destino	Zona Rural	Afluente do Córrego Cancela	Até 10m	-	709.195	8.364.545	22	Moderada
203	159+195	159+244	-	BR-080/GO	Sul	Santa Rita do Novo Destino	Zona Rural	Afluente do Córrego Cancela	Até 10m	-	709.186	8.364.579	22	Moderada
204	159+202	159+552	-	BR-080/GO	Sul	Santa Rita do Novo Destino	Zona Rural	Afluente do Córrego Cancela	Até 10m	-	709.256	8.364.733	22	Moderada
205	159+259	159+261	-	BR-080/GO	Sul	Santa Rita do Novo Destino	Zona Rural	Afluente do Córrego Cancela	Até 10m	-	709.146	8.364.615	22	Moderada
206	159+318	159+330	-	BR-080/GO	Sul	Santa Rita do Novo Destino	Zona Rural	Afluente do Córrego Cancela	Até 10m	-	709.150	8.364.683	22	Moderada
207	159+327	159+524	-	BR-080/GO	Sul	Santa Rita do Novo Destino	Zona Rural	Afluente do Córrego Cancela	Até 10m	-	709.159	8.364.765	22	Moderada
208	159+350	159+469	-	BR-080/GO	Sul	Santa Rita do Novo Destino	Zona Rural	Afluente do Córrego Cancela	Até 10m	-	709.301	8.364.800	22	Moderada
209	159+434	159+457	-	BR-080/GO	Sul	Santa Rita do Novo Destino	Zona Rural	Afluente do Córrego Cancela	Até 10m	-	709.345	8.364.814	22	Moderada
210	159+459	159+467	-	BR-080/GO	Sul	Santa Rita do Novo Destino	Zona Rural	Afluente do Córrego Cancela	Até 10m	-	709.294	8.364.827	22	Moderada
211	159+503	159+514	-	BR-080/GO	Sul	Santa Rita do Novo Destino	Zona Rural	Afluente do Córrego Cancela	Até 10m	-	709.211	8.364.866	22	Moderada
212	159+508	159+735	-	BR-080/GO	Norte	Santa Rita do Novo Destino	Zona Rural	Afluente do Córrego Lambedor	Até 10m	-	709.596	8.365.037	22	Moderada
213	159+595	159+730	-	BR-080/GO	Sul	Santa Rita do Novo Destino	Zona Rural	Afluente do Córrego Cancela	Até 10m	-	709.151	8.364.955	22	Moderada
214	159+597	159+842	-	BR-080/GO	Norte	Santa Rita do Novo Destino	Zona Rural	Córrego Lambedor	Até 10m	-	709.533	8.365.145	22	Moderada
215	159+628	159+754	-	BR-080/GO	Sul	Santa Rita do Novo Destino	Zona Rural	Afluente do Córrego Cancela	Até 10m	-	709.220	8.364.989	22	Moderada
216	159+827	159+970	-	BR-080/GO	Sul	Santa Rita do Novo Destino	Zona Rural	Afluente do Córrego Cancela	Até 10m	-	709.077	8.365.163	22	Moderada
217	159+876	159+894	-	BR-080/GO	Sul	Santa Rita do Novo Destino	Zona Rural	Afluente do Córrego Cancela	Até 10m	-	709.090	8.365.079	22	Moderada
218	159+887	159+921	-	BR-080/GO	Norte	Santa Rita do Novo Destino	Zona Rural	Afluente do Córrego Lambedor	Até 10m	-	709.455	8.365.383	22	Moderada
219	159+949	159+997	-	BR-080/GO	Sul	Santa Rita do Novo Destino	Zona Rural	Afluente do Córrego Cancela	Até 10m	-	709.093	8.365.200	22	Moderada
220	159+982	159+997	-	BR-080/GO	Norte	Santa Rita do Novo Destino	Zona Rural	Afluente do Córrego Lambedor	Até 10m	-	709.399	8.365.428	22	Moderada
221	159+996	160+081	-	BR-080/GO	Norte	Santa Rita do Novo Destino	Zona Rural	Afluente do Córrego Lambedor	Até 10m	-	709.387	8.365.506	22	Moderada
222	160+011	160+372	-	BR-080/GO	Norte	Santa Rita do Novo Destino	Zona Rural	Afluente do Córrego Lambedor	Até 10m	-	709.252	8.365.555	22	Moderada
223	160+021	160+165	-	BR-080/GO	Norte	Santa Rita do Novo Destino	Zona Rural	Afluente do Córrego Lambedor	Até 10m	-	709.398	8.365.534	22	Moderada
224	160+086	160+110	-	BR-080/GO	Sul	Santa Rita do Novo Destino	Zona Rural	Afluente do Córrego Cancela	Até 10m	-	709.059	8.365.341	22	Moderada
225	160+110	160+140	-	BR-080/GO	Sul	Santa Rita do Novo Destino	Zona Rural	Afluente do Córrego Cancela	Até 10m	-	708.916	8.365.312	22	Moderada
226	160+113	160+133	-	BR-080/GO	Sul	Santa Rita do Novo Destino	Zona Rural	Afluente do Córrego Cancela	Até 10m	-	708.993	8.365.320	22	Moderada
227	160+117	160+249	-	BR-080/GO	Norte	Santa Rita do Novo Destino	Zona Rural	Afluente do Córrego Lambedor	Até 10m	-	709.241	8.365.571	22	Moderada

Nº	Km Inicial	Km Final	Km Travessia	Rodovia	Sentido	Município	Bairro ou Região	Denominação do curso hídrico	Largura (m)	Há captação no trecho ou a menos de 5 km à jusante?	Coordenadas UTM		Zona UTM	Classificação de Sensibilidade
											X	Y		
228	160+179	160+213	-	BR-080/GO	Sul	Santa Rita do Novo Destino	Zona Rural	Afluente do Córrego Cancela	Até 10m	-	708.931	8.365.451	22	Moderada
229	160+247	160+343	-	BR-080/GO	Norte	Santa Rita do Novo Destino	Zona Rural	Afluente do Córrego Lambedor	Até 10m	-	709.334	8.365.627	22	Moderada
230	160+252	160+297	-	BR-080/GO	Sul	Santa Rita do Novo Destino	Zona Rural	Afluente do Córrego Cancela	Até 10m	-	708.958	8.365.527	22	Moderada
231	160+259	160+351	-	BR-080/GO	Norte	Santa Rita do Novo Destino	Zona Rural	Afluente do Córrego Lambedor	Até 10m	-	709.359	8.365.637	22	Moderada
232	160+271	160+332	-	BR-080/GO	Norte	Santa Rita do Novo Destino	Zona Rural	Afluente do Córrego Lambedor	Até 10m	-	709.184	8.365.637	22	Moderada
233	160+316	160+337	-	BR-080/GO	Sul	Santa Rita do Novo Destino	Zona Rural	Afluente do Córrego Cancela	Até 10m	-	708.915	8.365.561	22	Moderada
234	160+337	160+358	-	BR-080/GO	Sul	Santa Rita do Novo Destino	Zona Rural	Afluente do Córrego Cancela	Até 10m	-	708.846	8.365.620	22	Moderada
235	160+344	160+405	-	BR-080/GO	Norte	Santa Rita do Novo Destino	Zona Rural	Afluente do Córrego Lambedor	Até 10m	-	709.188	8.365.659	22	Moderada
236	160+362	160+366	-	BR-080/GO	Norte	Santa Rita do Novo Destino	Zona Rural	Afluente do Córrego Lambedor	Até 10m	-	709.180	8.365.664	22	Moderada
237	160+459	160+699	-	BR-080/GO	Norte	Santa Rita do Novo Destino	Zona Rural	Afluente do Córrego Lambedor	Até 10m	-	709.225	8.365.916	22	Moderada
238	160+485	160+572	-	BR-080/GO	Sul	Santa Rita do Novo Destino	Zona Rural	Afluente do Córrego Cancela	Até 10m	-	708.887	8.365.816	22	Moderada
239	160+534	160+564	-	BR-080/GO	Norte	Santa Rita do Novo Destino	Zona Rural	Afluente do Córrego Lambedor	Até 10m	-	709.161	8.365.846	22	Moderada
240	160+534	160+634	-	BR-080/GO	Norte	Santa Rita do Novo Destino	Zona Rural	Afluente do Córrego Lambedor	Até 10m	-	709.266	8.365.890	22	Moderada
241	160+552	160+572	-	BR-080/GO	Sul	Santa Rita do Novo Destino	Zona Rural	Afluente do Córrego Cancela	Até 10m	-	708.868	8.365.880	22	Moderada
242	160+580	160+637	-	BR-080/GO	Sul	Santa Rita do Novo Destino	Zona Rural	Afluente do Córrego Cancela	Até 10m	-	708.809	8.365.857	22	Moderada
243	160+600	160+605	-	BR-080/GO	Norte	Santa Rita do Novo Destino	Zona Rural	Afluente do Córrego Lambedor	Até 10m	-	709.176	8.365.900	22	Moderada
244	160+600	160+645	-	BR-080/GO	Norte	Santa Rita do Novo Destino	Zona Rural	Afluente do Córrego Lambedor	Até 10m	-	709.325	8.365.923	22	Moderada
245	160+610	160+666	-	BR-080/GO	Norte	Santa Rita do Novo Destino	Zona Rural	Afluente do Córrego Lambedor	Até 10m	-	709.182	8.365.939	22	Moderada
246	160+735	160+900	-	BR-080/GO	Sul	Santa Rita do Novo Destino	Zona Rural	Afluente do Córrego Cancela	Até 10m	-	708.864	8.366.091	22	Moderada
247	160+752	160+909	-	BR-080/GO	Sul	Santa Rita do Novo Destino	Zona Rural	Afluente do Córrego Cancela	Até 10m	-	708.811	8.366.068	22	Moderada
248	160+766	160+883	-	BR-080/GO	Sul	Santa Rita do Novo Destino	Zona Rural	Afluente do Córrego Cancela	Até 10m	-	708.950	8.366.103	22	Moderada
249	160+880	160+920	-	BR-080/GO	Sul	Santa Rita do Novo Destino	Zona Rural	Afluente do Córrego Cancela	Até 10m	-	708.879	8.366.158	22	Moderada
250	161+106	161+320	-	BR-080/GO	Sul	Santa Rita do Novo Destino	Zona Rural	Afluente do Córrego Cancela	Até 10m	-	708.827	8.366.435	22	Moderada
251	161+324	161+390	-	BR-080/GO	Sul	Santa Rita do Novo Destino	Zona Rural	Afluente do Córrego Cancela	Até 10m	-	708.797	8.366.538	22	Moderada
252	161+893	161+902	-	BR-080/GO	Norte	Santa Rita do Novo Destino	Zona Rural	Afluente do Córrego Cancela	Até 10m	-	708.895	8.367.184	22	Moderada
253	162+057	162+092	-	BR-080/GO	Norte	Santa Rita do Novo Destino	Zona Rural	Afluente do Córrego Cancela	Até 10m	-	708.808	8.367.356	22	Moderada
254	162+282	162+307	-	BR-080/GO	Norte	Santa Rita do Novo Destino	Zona Rural	Afluente do Córrego Cancela	Até 10m	-	708.681	8.367.538	22	Moderada
255	162+512	162+560	-	BR-080/GO	Norte	Santa Rita do Novo Destino	Zona Rural	Afluente do Córrego Cancela	Até 10m	-	708.609	8.367.796	22	Moderada
256	162+581	163+494	-	BR-080/GO	Sul	Santa Rita do Novo Destino	Zona Rural	Afluente do Córrego Cancela	Até 10m	-	708.001	8.368.006	22	Moderada
257	163+543	163+547	163+494	BR-080/GO	Sul/Norte	Santa Rita do Novo Destino	Zona Rural	Córrego Cancela	Até 10m	-	707.915	8.368.494	22	Moderada
258	164+266	164+266	164+150	BR-080/GO	Sul/Norte	Santa Rita do Novo Destino/ Uruaçu	Zona Urbana	Rio das Almas	50 a 20	-	708.176	8.369.130	22	Moderada
259	164+663	164+857	-	BR-080/GO	Norte	Uruaçu	Zona Urbana	Afluente do Rio das Almas	Até 10m	-	708.104	8.369.739	22	Moderada
260	165+036	165+251	-	BR-080/GO	Sul	Uruaçu	Zona Urbana	Afluente do Rio das Almas	Até 10m	-	707.583	8.370.031	22	Moderada
261	165+078	165+149	-	BR-080/GO	Norte	Uruaçu	Zona Urbana	Afluente do Rio das Almas	Até 10m	-	708.009	8.370.142	22	Moderada
262	165+275	165+341	-	BR-080/GO	Norte	Uruaçu	Zona Urbana	Afluente do Rio das Almas	Até 10m	-	707.930	8.370.391	22	Moderada
263	165+470	165+532	-	BR-080/GO	Norte	Uruaçu	Zona Urbana	Afluente do Rio das Almas	Até 10m	-	707.805	8.370.549	22	Moderada
264	165+503	165+517	-	BR-080/GO	Sul	Uruaçu	Zona Urbana	Afluente do Rio das Almas	Até 10m	-	707.440	8.370.337	22	Moderada
265	165+589	165+675	-	BR-080/GO	Norte	Uruaçu	Zona Urbana	Afluente do Rio das Almas	Até 10m	-	707.716	8.370.662	22	Moderada
266	165+703	165+757	-	BR-080/GO	Sul	Uruaçu	Zona Urbana	Afluente do Rio das Almas	Até 10m	-	707.361	8.370.551	22	Moderada
267	165+963	166+243	-	BR-080/GO	Norte	Uruaçu	Zona Urbana	Afluente do Rio das Almas	Até 10m	-	707.413	8.371.044	22	Moderada
268	165+986	165+995	-	BR-080/GO	Norte	Uruaçu	Zona Urbana	Afluente do Rio das Almas	Até 10m	-	707.463	8.370.961	22	Moderada

Nº	Km Inicial	Km Final	Km Travessia	Rodovia	Sentido	Município	Bairro ou Região	Denominação do curso hídrico	Largura (m)	Há captação no trecho ou a menos de 5 km à jusante?	Coordenadas UTM		Zona UTM	Classificação de Sensibilidade
											X	Y		
269	166+166	166+247	-	BR-080/GO	Norte	Uruaçu	Zona Urbana	Afluente do Rio das Almas	Até 10m	-	707.319	8.371.103	22	Moderada
270	166+232	166+287	-	BR-080/GO	Sul	Uruaçu	Zona Urbana	Afluente do Rio das Almas	Até 10m	-	707.033	8.370.912	22	Moderada
271	166+334	166+584	-	BR-080/GO	Sul	Uruaçu	Zona Urbana	Afluente do Rio das Almas	Até 10m	-	706.873	8.371.023	22	Moderada
272	167+471	167+705	-	BR-080/GO	Norte	Uruaçu	Zona Urbana	Afluente do Córrego Gramago (lago/lagoa)	Até 10m	-	706.679	8.372.053	22	Moderada
273	169+821	172+899	-	BR-080/GO	Norte	Uruaçu	Zona Urbana	Córrego Gramago (lago/lagoa)	Até 10m	-	704.141	8.373.959	22	Moderada
274	172+219	172+256	-	BR-080/GO	Norte	Uruaçu	Zona Urbana	Afluente do Córrego Gramagor	Até 10m	-	702.658	8.374.926	22	Moderada
275	173+312	173+325	-	BR-080/GO	Norte	Uruaçu	Zona Urbana	Afluente do Córrego Barroso	Até 10m	-	701.924	8.375.680	22	Moderada
276	174+229	174+305	-	BR-080/GO	Sul	Uruaçu	Zona Urbana	Afluente do Córrego Barroso	Até 10m	-	700.901	8.376.086	22	Moderada
277	174+282	174+382	-	BR-080/GO	Sul	Uruaçu	Zona Urbana	Afluente do Córrego Barroso	Até 10m	-	700.881	8.376.058	22	Moderada
278	174+398	174+493	-	BR-080/GO	Sul	Uruaçu	Zona Urbana	Afluente do Córrego Barroso (lago/lagoa)	Até 10m	-	700.822	8.376.153	22	Moderada
279	174+552	174+591	-	BR-080/GO	Norte	Uruaçu	Zona Urbana	Córrego do Morro	Até 10m	-	701.059	8.376.586	22	Moderada
280	176+256	176+412	-	BR-080/GO	Norte	Uruaçu	Zona Urbana	Afluente do Córrego do Morro	Até 10m	-	699.736	8.377.769	22	Moderada
281	178+076	178+198	-	BR-080/GO	Norte	Uruaçu	Zona Urbana	Córrego do Zé Redondo	Até 10m	-	698.282	8.378.802	22	Moderada
282	180+150	180+110	-	BR-080/GO	Norte	Uruaçu	Zona Urbana	Córrego Pimpona (lago/lagoa)	Até 10m	-	697.429	8.380.501	22	Moderada

BR-414/GO

IDENTIFICAÇÃO DOS RECURSOS HÍDRICOS NA AID DA BR-414/GO

Nº	Km Inicial	Km Final	Km Travessia	Rodovia	Sentido	Município	Bairro ou Região	Denominação do curso hídrico	Largura (m)	Há captação no trecho ou a menos de 5 km à jusante?	Coordenadas UTM		Zona UTM	Classificação de Sensibilidade
											X	Y		
1	300+559	300+717	300+669	BR-414/GO	Sul/Norte	Vila Propício	Zona Rural	Córrego dois Irmãos	Até 10m	-	747.276	8.316.656	22	Moderada
2	301+028	301+052	-	BR-414/GO	Norte	Vila Propício	Zona Rural	Afluente do Córrego dois Irmãos	Até 10m	-	747.425	8.316.311	22	Moderada
3	301+040	301+142	-	BR-414/GO	Norte	Vila Propício	Zona Rural	Afluente do Córrego dois Irmãos	Até 10m	-	747.428	8.316.299	22	Moderada
4	301+094	301+441	301+242	BR-414/GO	Sul/Norte	Vila Propício	Zona Rural	Afluente do Córrego dois Irmãos	Até 10m	-	747.392	8.316.094	22	Moderada
5	301+112	301+215	-	BR-414/GO	Norte	Vila Propício	Zona Rural	Afluente do Córrego dois irmãos	Até 10m	-	747.620	8.316.234	22	Moderada
6	301+140	301+233	-	BR-414/GO	Norte	Vila Propício	Zona Rural	Afluente do Córrego dois Irmãos	Até 10m	-	747.554	8.316.193	22	Moderada
7	301+217	301+361	-	BR-414/GO	Norte	Vila Propício	Zona Rural	Afluente do Córrego dois irmãos	Até 10m	-	747.442	8.316.051	22	Moderada
8	302+482	302+839	-	BR-414/GO	Norte	Vila Propício	Zona Rural	Afluente do Córrego Mamona	Até 10m	-	747.768	8.314.729	22	Moderada
9	302+787	302+882	302+833	BR-414/GO	Norte/Sul	Vila Propício	Zona Rural	Córrego Mamona	Até 10m	-	747.778	8.314.550	22	Moderada
10	302+828	302+959	-	BR-414/GO	Sul	Vila Propício	Zona Rural	Afluente do Córrego Mamona	Até 10m	-	747.578	8.314.434	22	Moderada
11	302+882	303+146	-	BR-414/GO	Norte	Vila Propício	Zona Rural	Afluente do Córrego Mamona	Até 10m	-	747.989	8.314.433	22	Moderada
12	302+914	303+090	-	BR-414/GO	Sul	Vila Propício	Zona Rural	Afluente do Córrego Mamona	Até 10m	-	747.591	8.314.334	22	Moderada
13	302+966	303+300	-	BR-414/GO	Norte	Vila Propício	Zona Rural	Afluente do Córrego Mamona	Até 10m	-	748.092	8.314.242	22	Moderada
14	302+998	303+038	-	BR-414/GO	Norte	Vila Propício	Zona Rural	Afluente do Córrego Mamona	Até 10m	-	747.908	8.314.391	22	Moderada
15	303+076	303+088	-	BR-414/GO	Norte	Vila Propício	Zona Rural	Afluente do Córrego Mamona	Até 10m	-	747.915	8.314.324	22	Moderada
16	303+388	304+116	-	BR-414/GO	Norte	Vila Propício	Zona Rural	Afluente do Córrego Mamona (Lago/lagoa)	Até 10m	-	748.152	8.313.861	22	Moderada
17	304+222	304+374	-	BR-414/GO	Norte	Vila Propício	Zona Rural	Afluente do Córrego Mamona (Lago/lagoa)	Até 10m	-	748.199	8.313.292	22	Moderada
18	305+750	306+086	-	BR-414/GO	Norte	Vila Propício	Zona Rural	Afluente do Córrego Cachoeira	Até 10m	-	748.485	8.311.416	22	Moderada
19	305+802	305+813	-	BR-414/GO	Sul	Vila Propício	Zona Rural	Afluente do Córrego Cachoeira (lago/lagoa)	Até 10m	-	748.156	8.311.546	22	Moderada
20	305+836	306+084	-	BR-414/GO	Norte	Vila Propício	Zona Rural	Afluente do Córrego Cachoeira	Até 10m	-	748.670	8.311.524	22	Moderada
21	305+885	305+934	-	BR-414/GO	Sul	Vila Propício	Zona Rural	Afluente do Córrego Cachoeira (lago/lagoa)	Até 10m	-	748.251	8.311.480	22	Moderada
22	305+908	305+917	-	BR-414/GO	Norte	Vila Propício	Zona Rural	Afluente do Córrego Cachoeira	Até 10m	-	748.458	8.311.549	22	Moderada
23	305+910	305+982	-	BR-414/GO	Norte	Vila Propício	Zona Rural	Afluente do Córrego Cachoeira	Até 10m	-	748.692	8.311.540	22	Moderada
24	305+938	306+084	-	BR-414/GO	Sul	Vila Propício	Zona Rural	Afluente do Córrego Cachoeira	Até 10m	-	748.397	8.311.440	22	Moderada
25	305+954	306+003	-	BR-414/GO	Sul	Vila Propício	Zona Rural	Afluente do Córrego Cachoeira (lago/lagoa)	Até 10m	-	748.337	8.311.451	22	Moderada
26	305+990	306+073	-	BR-414/GO	Sul	Vila Propício	Zona Rural	Afluente do Córrego Cachoeira	Até 10m	-	748.304	8.311.412	22	Moderada
27	306+021	306+046	-	BR-414/GO	Sul	Vila Propício	Zona Rural	Afluente do Córrego Cachoeira	Até 10m	-	748.334	8.311.409	22	Moderada
28	306+088	306+106	306+089	BR-414/GO	Norte/Sul	Vila Propício	Zona Rural	Córrego Cachoeira	Até 10m	-	748.303	8.311.351	22	Moderada
29	306+146	306+180	-	BR-414/GO	Norte	Vila Propício	Zona Rural	Afluente do Córrego Cachoeira	Até 10m	-	748.582	8.311.307	22	Moderada
30	306+198	306+337	-	BR-414/GO	Norte	Vila Propício	Zona Rural	Afluente do Córrego Cachoeira (lago/lagoa)	Até 10m	-	748.560	8.311.247	22	Moderada
31	307+641	308+008	-	BR-414/GO	Sul	Vila Propício	Zona Rural	Afluente do Riacho Fundo	Até 10m	-	748.682	8.309.595	22	Moderada
32	307+646	307+852	-	BR-414/GO	Norte	Vila Propício	Zona Rural	Afluente do Riacho Fundo	Até 10m	-	749.032	8.309.831	22	Moderada
33	307+697	307+717	-	BR-414/GO	Norte	Vila Propício	Zona Rural	Afluente do Riacho Fundo	Até 10m	-	749.082	8.309.900	22	Moderada
34	307+827	307+982	-	BR-414/GO	Norte	Vila Propício	Zona Rural	Afluente do Riacho Fundo	Até 10m	-	749.013	8.309.647	22	Moderada
35	307+934	308+168	308+165	BR-414/GO	Norte/Sul	Vila Propício	Zona Rural	Riacho Fundo	Até 10m	-	749.025	8.309.390	22	Moderada
36	308+025	308+173	-	BR-414/GO	Sul	Vila Propício	Zona Rural	Afluente do Riacho Fundo	Até 10m	-	748.820	8.309.380	22	Moderada
37	310+403	310+928	310+726	BR-414/GO	Sul/Norte	Vila Propício	Zona Rural	Afluente do Riacho Fundo	Até 10m	-	750.003	8.307.040	22	Moderada
38	311+887	312+433	-	BR-414/GO	Sul	Vila Propício	Zona Rural	Afluente do Riacho Fundo	Até 10m	-	750.849	8.305.880	22	Moderada
39	311+924	312+030	-	BR-414/GO	Sul	Vila Propício	Zona Rural	Afluente do Riacho Fundo	Até 10m	-	750.680	8.305.969	22	Moderada
40	312+012	312+054	-	BR-414/GO	Sul	Vila Propício	Zona Rural	Afluente do Riacho Fundo	Até 10m	-	750.657	8.305.921	22	Moderada
41	312+121	312+826	312+429	BR-414/GO	Norte/Sul	Vila Propício	Zona Rural	Afluente do Riacho Fundo	Até 10m	-	751.015	8.305.670	22	Moderada
42	312+328	312+867	-	BR-414/GO	Norte	Vila Propício	Zona Rural	Afluente do Riacho Fundo	Até 10m	-	751.215	8.305.601	22	Moderada
43	312+399	312+638	-	BR-414/GO	Norte	Vila Propício	Zona Rural	Afluente do Riacho Fundo	Até 10m	-	751.233	8.305.723	22	Moderada
44	312+444	313+307	-	BR-414/GO	Sul	Vila Propício	Zona Rural	Afluente do Riacho Fundo	Até 10m	-	751.146	8.305.444	22	Moderada
45	315+001	315+654	-	BR-414/GO	Sul	Vila Propício	Zona Rural	Afluente do Riacho Fundo (lago/lagoa)	Até 10m	-	752.387	8.302.991	22	Moderada
46	315+717	316+461	316+152	BR-414/GO	Norte/Sul	Vila Propício	Zona Rural	Afluente do Riacho Fundo	Até 10m	-	752.508	8.302.369	22	Moderada
47	318+952	319+032	318+960	BR-414/GO	Sul/Norte	Cocalzinho de Goiás/ Vila Propício	Zona Rural	Córrego Grotão	Até 10m	-	752.692	8.299.567	22	Moderada

Nº	Km Inicial	Km Final	Km Travessia	Rodovia	Sentido	Município	Bairro ou Região	Denominação do curso hídrico	Largura (m)	Há captação no trecho ou a menos de 5 km à jusante?	Coordenadas UTM		Zona UTM	Classificação de Sensibilidade
											X	Y		
48	321+572	322+220	-	BR-414/GO	Norte	Cocalzinho de Goiás	Zona Rural	Afluente do Córrego Lajinha	Até 10m	-	753.711	8.296.898	22	Moderada
49	321+830	322+277	-	BR-414/GO	Sul	Cocalzinho de Goiás	Zona Rural	Afluente do Córrego Lajinha	Até 10m	-	753.395	8.296.550	22	Moderada
50	322+299	322+332	322+249	BR-414/GO	Sul/Norte	Cocalzinho de Goiás	Zona Rural	Córrego Lajinha	Até 10m	-	753.796	8.296.548	22	Moderada
51	324+755	325+112	-	BR-414/GO	Norte	Cocalzinho de Goiás	Zona Rural	Vereda Arara	Até 10m	-	755.191	8.294.199	22	Moderada
52	326+728	326+947	-	BR-414/GO	Norte	Cocalzinho de Goiás	Zona Rural	Afluente do Córrego Pirapitinga	Até 10m	-	755.699	8.292.393	22	Moderada
53	326+749	326+910	-	BR-414/GO	Norte	Cocalzinho de Goiás	Zona Rural	Afluente do Córrego Pirapitinga	Até 10m	-	755.555	8.292.370	22	Moderada
54	326+793	326+893	-	BR-414/GO	Norte	Cocalzinho de Goiás	Zona Rural	Afluente do Córrego Pirapitinga	Até 10m	-	755.465	8.292.286	22	Moderada
55	326+840	327+085	326+918	BR-414/GO	Sul/Norte	Cocalzinho de Goiás	Zona Rural	Córrego Pirapitinga	Até 10m	-	755.432	8.292.202	22	Moderada
56	328+221	328+312	-	BR-414/GO	Norte	Cocalzinho de Goiás	Zona Rural	Afluente do Córrego Pirapitinga (lago/lagoa)	Até 10m	-	755.942	8.290.885	22	Moderada
57	328+308	328+365	-	BR-414/GO	Norte	Cocalzinho de Goiás	Zona Rural	Afluente do Córrego Pirapitinga	Até 10m	-	755.971	8.290.873	22	Moderada
58	328+345	328+371	-	BR-414/GO	Norte	Cocalzinho de Goiás	Zona Rural	Afluente do Córrego Pirapitinga	Até 10m	-	755.875	8.290.831	22	Moderada
59	329+022	329+761	-	BR-414/GO	Norte	Cocalzinho de Goiás	Zona Rural	Afluente do Córrego Pirapitinga (lago/lagoa)	Até 10m	-	756.075	8.290.153	22	Moderada
60	330+938	331+943	-	BR-414/GO	Sul	Cocalzinho de Goiás	Zona Rural	Afluente do Córrego Cedro (lago/lagoa)	Até 10m	-	755.763	8.287.712	22	Moderada
61	331+194	331+515	-	BR-414/GO	Sul	Cocalzinho de Goiás	Zona Rural	Afluente do Córrego Cedro	Até 10m	-	755.727	8.287.896	22	Moderada
62	331+377	331+562	-	BR-414/GO	Sul	Cocalzinho de Goiás	Zona Rural	Afluente do Córrego Cedro	Até 10m	-	755.673	8.287.775	22	Moderada
63	331+393	331+622	331+469	BR-414/GO	Norte/Sul	Cocalzinho de Goiás	Zona Rural	Afluente do Córrego Cedro	Até 10m	-	755.928	8.287.722	22	Moderada
64	331+687	333+091	-	BR-414/GO	Norte	Cocalzinho de Goiás	Zona Rural	Afluente do Córrego Cedro	Até 10m	-	755.754	8.286.909	22	Moderada
65	331+811	331+848	-	BR-414/GO	Sul	Cocalzinho de Goiás	Zona Rural	Afluente do Córrego Cedro	Até 10m	-	755.578	8.287.414	22	Moderada
66	331+843	331+890	-	BR-414/GO	Sul	Cocalzinho de Goiás	Zona Rural	Afluente do Córrego Cedro	Até 10m	-	755.728	8.287.347	22	Moderada
67	331+984	333+152	-	BR-414/GO	Sul	Cocalzinho de Goiás	Zona Rural	Afluente do Córrego Cedro	Até 10m	-	755.422	8.286.678	22	Moderada
68	332+239	332+254	-	BR-414/GO	Norte	Cocalzinho de Goiás	Zona Rural	Afluente do Córrego Cedro	Até 10m	-	755.929	8.286.903	22	Moderada
69	332+274	332+349	-	BR-414/GO	Sul	Cocalzinho de Goiás	Zona Rural	Afluente do Córrego Cedro	Até 10m	-	755.462	8.287.006	22	Moderada
70	333+524	333+524	332+992	BR-414/GO	Sul/Norte	Cocalzinho de Goiás	Zona Rural	Córrego Cedro	10 a 50m	-	755.825	8.286.289	22	Moderada
71	333+926	334+336	334+190	BR-414/GO	Norte/Sul	Cocalzinho de Goiás	Zona Rural	Afluente do Córrego Cedro	Até 10m	-	755.278	8.285.104	22	Moderada
72	335+123	336+928	-	BR-414/GO	Sul	Cocalzinho de Goiás	Zona Rural	Córrego Cedro	Até 10m	-	754.674	8.283.344	22	Moderada
73	335+127	335+173	-	BR-414/GO	Sul	Cocalzinho de Goiás	Zona Rural	Afluente do Córrego Cedro	Até 10m	-	754.988	8.284.192	22	Moderada
74	335+234	335+350	-	BR-414/GO	Sul	Cocalzinho de Goiás	Zona Rural	Afluente do Córrego Cedro	Até 10m	-	754.969	8.284.031	22	Moderada
75	335+398	335+533	-	BR-414/GO	Sul	Cocalzinho de Goiás	Zona Rural	Afluente do Córrego Cedro	Até 10m	-	754.930	8.283.848	22	Moderada
76	335+509	335+562	-	BR-414/GO	Sul	Cocalzinho de Goiás	Zona Rural	Afluente do Córrego Cedro	Até 10m	-	754.971	8.283.793	22	Moderada
77	335+614	335+667	-	BR-414/GO	Sul	Cocalzinho de Goiás	Zona Rural	Afluente do Córrego Cedro	Até 10m	-	754.869	8.283.706	22	Moderada
78	337	337+350	-	BR-414/GO	Sul	Cocalzinho de Goiás	Zona Rural	Afluente do Córrego Cedro (lago/lagoa)	Até 10m	-	754.556	8.282.311	22	Moderada
79	337+223	337+331	-	BR-414/GO	Norte	Cocalzinho de Goiás	Zona Rural	Afluente do Córrego Bálamo	Até 10m	-	754.984	8.281.997	22	Moderada
80	337+252	337+385	-	BR-414/GO	Sul	Cocalzinho de Goiás	Zona Rural	Afluente do Córrego Cedro	Até 10m	-	754.585	8.282.058	22	Moderada
81	337+409	337+490	-	BR-414/GO	Norte	Cocalzinho de Goiás	Zona Rural	Afluente do Córrego Bálamo	Até 10m	-	754.968	8.281.843	22	Moderada
82	337+487	337+613	-	BR-414/GO	Norte	Cocalzinho de Goiás	Zona Rural	Córrego Bálamo	Até 10m	-	754.889	8.281.726	22	Moderada
83	337+603	337+881	-	BR-414/GO	Norte	Cocalzinho de Goiás	Zona Rural	Afluente do Córrego Bálamo	Até 10m	-	754.873	8.281.606	22	Moderada
84	337+911	338	-	BR-414/GO	Sul	Cocalzinho de Goiás	Zona Rural	Afluente do Córrego Taquaril (lago/lagoa)	Até 10m	-	754.472	8.281.190	22	Moderada
85	337+993	337+993	-	BR-414/GO	Sul	Cocalzinho de Goiás	Zona Rural	Afluente do Córrego Taquaril	Até 10m	-	754.561	8.281.266	22	Moderada
86	338+058	338+883	-	BR-414/GO	Sul	Cocalzinho de Goiás	Zona Rural	Afluente do Córrego Taquaril	Até 10m	-	754.777	8.280.848	22	Moderada
87	338+407	338+614	-	BR-414/GO	Norte	Cocalzinho de Goiás	Zona Rural	Afluente do Córrego Taquaril	Até 10m	-	755.291	8.280.924	22	Moderada
88	338+638	338+811	-	BR-414/GO	Norte	Cocalzinho de Goiás	Zona Rural	Afluente do Córrego Taquaril	Até 10m	-	755.265	8.280.685	22	Moderada
89	338+815	338+927	-	BR-414/GO	Sul	Cocalzinho de Goiás	Zona Rural	Afluente do Córrego Taquaril	Até 10m	-	754.770	8.280.553	22	Moderada
90	338+879	344+586	338+873	BR-414/GO	Sul/Norte	Cocalzinho de Goiás	Zona Rural	Córrego Taquaril	Até 10m	-	754.977	8.280.538	22	Moderada
91	341+886	341+886	-	BR-414/GO	Norte	Cocalzinho de Goiás	Zona Rural	Afluente do Córrego Fazenda Velha	Até 10m	-	755.329	8.277.538	22	Moderada
92	342+060	342+356	-	BR-414/GO	Sul	Cocalzinho de Goiás	Zona Rural	Afluente do Córrego Fazenda Velha	Até 10m	-	754.773	8.277.276	22	Moderada
93	342+241	342+384	342+374	BR-414/GO	Norte/Sul	Cocalzinho de Goiás	Zona Rural	Afluente do Córrego Fazenda Velha	Até 10m	-	754.966	8.277.067	22	Moderada
94	342+805	343+982	-	BR-414/GO	Sul	Cocalzinho de Goiás	Zona Rural	Córrego Fazenda Velha	Até 10m	-	753.963	8.276.105	22	Moderada
95	343+015	343+024	-	BR-414/GO	Sul	Cocalzinho de Goiás	Zona Rural	Afluente do Córrego Fazenda Velha	Até 10m	-	754.564	8.276.552	22	Moderada

Nº	Km Inicial	Km Final	Km Travessia	Rodovia	Sentido	Município	Bairro ou Região	Denominação do curso hídrico	Largura (m)	Há captação no trecho ou a menos de 5 km à jusante?	Coordenadas UTM		Zona UTM	Classificação de Sensibilidade
											X	Y		
96	343+492	343+779	343+735	BR-414/GO	Norte/Sul	Cocalzinho de Goiás	Zona Rural	Afluente do Córrego Fazenda Velha	Até 10m	-	754.230	8.275.931	22	Moderada
97	343+676	343+722	-	BR-414/GO	Norte	Cocalzinho de Goiás	Zona Rural	Afluente do Córrego Fazenda Velha	Até 10m	-	754.438	8.275.781	22	Moderada
98	343+744	344+161	-	BR-414/GO	Norte	Cocalzinho de Goiás	Zona Rural	Afluente do Córrego Fazenda Velha	Até 10m	-	754.051	8.275.672	22	Moderada
99	343+915	343+926	-	BR-414/GO	Norte	Cocalzinho de Goiás	Zona Rural	Afluente do Córrego Fazenda Velha	Até 10m	-	754.331	8.275.607	22	Moderada
100	343+968	343+992	-	BR-414/GO	Norte	Cocalzinho de Goiás	Zona Rural	Afluente do Córrego Fazenda Velha	Até 10m	-	754.299	8.275.553	22	Moderada
101	343+972	344+180	-	BR-414/GO	Sul	Cocalzinho de Goiás	Zona Rural	Afluente do Córrego Fazenda Velha	Até 10m	-	753.914	8.275.815	22	Moderada
102	344	344+039	-	BR-414/GO	Norte	Cocalzinho de Goiás	Zona Rural	Afluente do Córrego Fazenda Velha	Até 10m	-	754.138	8.275.617	22	Moderada
103	344+039	344+069	-	BR-414/GO	Norte	Cocalzinho de Goiás	Zona Rural	Afluente do Córrego Fazenda Velha	Até 10m	-	754.089	8.275.552	22	Moderada
104	344+098	344+105	-	BR-414/GO	Norte	Cocalzinho de Goiás	Zona Rural	Afluente do Córrego Fazenda Velha	Até 10m	-	754.180	8.275.479	22	Moderada
105	344+207	344+207	-	BR-414/GO	Sul	Cocalzinho de Goiás	Zona Rural	Afluente do Córrego Fazenda Velha (lago/lagoa)	Até 10m	-	753.867	8.275.650	22	Moderada
106	344+239	344+239	-	BR-414/GO	Sul	Cocalzinho de Goiás	Zona Rural	Afluente do Córrego Fazenda Velha (lago/lagoa)	Até 10m	-	753.704	8.275.733	22	Moderada
107	344+342	344+347	-	BR-414/GO	Sul	Cocalzinho de Goiás	Zona Rural	Afluente do Córrego Fazenda Velha	Até 10m	-	753.677	8.275.638	22	Moderada
108	344+497	344+676	-	BR-414/GO	Sul	Cocalzinho de Goiás	Zona Rural	Afluente do Córrego Fazenda Velha	Até 10m	-	753.550	8.275.348	22	Moderada
109	344+544	344+618	-	BR-414/GO	Sul	Cocalzinho de Goiás	Zona Rural	Afluente do Córrego Fazenda Velha	Até 10m	-	753.519	8.275.407	22	Moderada
110	344+606	344+687	-	BR-414/GO	Sul	Cocalzinho de Goiás	Zona Rural	Afluente do Córrego Fazenda Velha	Até 10m	-	753.451	8.275.396	22	Moderada
111	344+687	344+965	344+844	BR-414/GO	Norte/Sul	Cocalzinho de Goiás	Zona Rural	Afluente do Córrego Fazenda Velha	Até 10m	-	753.525	8.275.074	22	Moderada
112	344+896	344+896	-	BR-414/GO	Sul	Cocalzinho de Goiás	Zona Rural	Córrego Fazenda Velha (lago/lagoa)	Até 10m	-	752.537	8.274.685	22	Moderada
113	346+051	346+635	-	BR-414/GO	Sul	Cocalzinho de Goiás	Zona Rural	Córrego Fazenda Velha (lago/lagoa)	Até 10m	-	752.447	8.273.718	22	Moderada
114	346+489	346+574	346+509	BR-414/GO	Norte/Sul	Cocalzinho de Goiás	Zona Rural	Afluente do Córrego Fazenda Velha	Até 10m	-	752.710	8.273.629	22	Moderada
115	346+509	346+532	-	BR-414/GO	Norte	Cocalzinho de Goiás	Zona Rural	Afluente do Córrego Fazenda Velha	Até 10m	-	752.817	8.273.558	22	Moderada
116	346+966	347+099	347+218	BR-414/GO	Norte/Sul	Cocalzinho de Goiás	Zona Rural	Córrego do Rodrigues	Até 10m	-	752.154	8.273.137	22	Moderada
117	347+045	347+743	-	BR-414/GO	Sul	Cocalzinho de Goiás	Zona Rural	Córrego Fazenda Velha	Até 10m	-	751.632	8.273.406	22	Moderada
118	347+223	347+391	-	BR-414/GO	Norte	Cocalzinho de Goiás	Zona Rural	Afluente do Córrego do Rodrigues	Até 10m	-	752.052	8.273.076	22	Moderada
119	347+372	347+393	-	BR-414/GO	Norte	Cocalzinho de Goiás	Zona Rural	Afluente do Córrego do Rodrigues (lago/lagoa)	Até 10m	-	752.055	8.272.939	22	Moderada
120	347+414	347+497	-	BR-414/GO	Norte	Cocalzinho de Goiás	Zona Rural	Afluente do Córrego do Rodrigues	Até 10m	-	752.000	8.272.883	22	Moderada
121	347+516	347+572	-	BR-414/GO	Norte	Cocalzinho de Goiás	Zona Rural	Afluente do Córrego do Rodrigues (lago/lagoa)	Até 10m	-	751.974	8.272.845	22	Moderada
122	347+697	347+936	-	BR-414/GO	Sul	Cocalzinho de Goiás	Zona Rural	Córrego Fazenda Velha	Até 10m	-	751.489	8.273.144	22	Moderada
123	347+776	347+805	347+705	BR-414/GO	Norte/Sul	Cocalzinho de Goiás	Zona Rural	Afluente do Córrego Fazenda Velha	Até 10m	-	751.666	8.273.046	22	Moderada
124	347+828	347+828	-	BR-414/GO	Sul	Cocalzinho de Goiás	Zona Rural	Afluente do Córrego Fazenda Velha (lago/lagoa)	Até 10m	-	751.447	8.273.165	22	Moderada
125	347+849	347+849	-	BR-414/GO	Sul	Cocalzinho de Goiás	Zona Rural	Afluente do Córrego Fazenda Velha (lago/lagoa)	Até 10m	-	751.427	8.273.117	22	Moderada
126	347+883	347+883	-	BR-414/GO	Sul	Cocalzinho de Goiás	Zona Rural	Afluente do Córrego Fazenda Velha (lago/lagoa)	Até 10m	-	751.416	8.273.062	22	Moderada
127	347+892	347+892	-	BR-414/GO	Sul	Cocalzinho de Goiás	Zona Rural	Afluente do Córrego Fazenda Velha (lago/lagoa)	Até 10m	-	751.378	8.273.075	22	Moderada
128	347+924	347+936	348+022	BR-414/GO	Norte/Sul	Cocalzinho de Goiás	Zona Rural	Afluente do Córrego Fazenda Velha	Até 10m	-	751.462	8.272.805	22	Moderada
129	348	349+882	-	BR-414/GO	Sul	Cocalzinho de Goiás	Zona Rural	Córrego Fazenda Velha	Até 10m	-	750.757	8.272.159	22	Moderada
130	348+016	348+191	-	BR-414/GO	Norte	Cocalzinho de Goiás	Zona Rural	Afluente do Córrego Fazenda Velha	Até 10m	-	751.514	8.272.674	22	Moderada
131	348+067	348+243	348+131	BR-414/GO	Norte/Sul	Cocalzinho de Goiás	Zona Rural	Afluente do Córrego Fazenda Velha	Até 10m	-	751.409	8.272.718	22	Moderada
132	348+136	348+274	-	BR-414/GO	Norte	Cocalzinho de Goiás	Zona Rural	Afluente do Córrego Fazenda Velha	Até 10m	-	751.411	8.272.616	22	Moderada
133	348+235	348+260	-	BR-414/GO	Sul	Cocalzinho de Goiás	Zona Rural	Afluente do Córrego Fazenda Velha	Até 10m	-	751.094	8.272.820	22	Moderada
134	348+284	348+300	348+319	BR-414/GO	Norte/Sul	Cocalzinho de Goiás	Zona Rural	Afluente do Córrego Fazenda Velha	Até 10m	-	751.292	8.272.572	22	Moderada
135	348+371	348+586	348+468	BR-414/GO	Norte/Sul	Cocalzinho de Goiás	Zona Rural	Afluente do Córrego Fazenda Velha	Até 10m	-	751.206	8.272.451	22	Moderada
136	348+397	348+429	-	BR-414/GO	Norte	Cocalzinho de Goiás	Zona Rural	Afluente do Córrego Fazenda Velha	Até 10m	-	751.354	8.272.393	22	Moderada
137	348+503	348+525	-	BR-414/GO	Norte	Cocalzinho de Goiás	Zona Rural	Afluente do Córrego Fazenda Velha	Até 10m	-	751.261	8.272.400	22	Moderada
138	348+543	348+597	-	BR-414/GO	Sul	Cocalzinho de Goiás	Zona Rural	Afluente do Córrego Fazenda Velha	Até 10m	-	750.916	8.272.567	22	Moderada
139	348+545	348+560	-	BR-414/GO	Norte	Cocalzinho de Goiás	Zona Rural	Afluente do Córrego Fazenda Velha	Até 10m	-	751.150	8.272.309	22	Moderada
140	348+545	348+752	-	BR-414/GO	Norte	Cocalzinho de Goiás	Zona Rural	Afluente do Córrego Fazenda Velha	Até 10m	-	750.956	8.272.248	22	Moderada
141	348+619	348+684	-	BR-414/GO	Norte	Cocalzinho de Goiás	Zona Rural	Afluente do Córrego Fazenda Velha	Até 10m	-	751.157	8.272.235	22	Moderada
142	348+635	348+665	-	BR-414/GO	Norte	Cocalzinho de Goiás	Zona Rural	Afluente do Córrego Fazenda Velha	Até 10m	-	751.191	8.272.230	22	Moderada
143	348+827	348+842	-	BR-414/GO	Sul	Cocalzinho de Goiás	Zona Rural	Afluente do Córrego Fazenda Velha	Até 10m	-	750.838	8.272.271	22	Moderada

Nº	Km Inicial	Km Final	Km Travessia	Rodovia	Sentido	Município	Bairro ou Região	Denominação do curso hídrico	Largura (m)	Há captação no trecho ou a menos de 5 km à jusante?	Coordenadas UTM		Zona UTM	Classificação de Sensibilidade
											X	Y		
144	348+841	348+844	-	BR-414/GO	Sul	Cocalzinho de Goiás	Zona Rural	Afluente do Córrego Fazenda Velha	Até 10m	-	750.768	8.272.320	22	Moderada
145	348+851	348+854	-	BR-414/GO	Sul	Cocalzinho de Goiás	Zona Rural	Afluente do Córrego Fazenda Velha	Até 10m	-	750.724	8.272.346	22	Moderada
146	348+863	348+884	-	BR-414/GO	Norte	Cocalzinho de Goiás	Zona Rural	Afluente do Córrego Fazenda Velha	Até 10m	-	751.025	8.272.098	22	Moderada
147	348+878	348+878	-	BR-414/GO	Sul	Cocalzinho de Goiás	Zona Rural	Afluente do Córrego Fazenda Velha (lago/lagoa)	Até 10m	-	750.802	8.272.288	22	Moderada
148	348+881	348+901	-	BR-414/GO	Sul	Cocalzinho de Goiás	Zona Rural	Afluente do Córrego Fazenda Velha (lago/lagoa)	Até 10m	-	750.716	8.272.357	22	Moderada
149	348+884	348+884	-	BR-414/GO	Sul	Cocalzinho de Goiás	Zona Rural	Afluente do Córrego Fazenda Velha (lago/lagoa)	Até 10m	-	750.762	8.272.323	22	Moderada
150	348+893	348+912	348+924	BR-414/GO	Norte/Sul	Cocalzinho de Goiás	Zona Rural	Afluente do Córrego Fazenda Velha	Até 10m	-	750.838	8.272.161	22	Moderada
151	348+970	348+994	-	BR-414/GO	Norte	Cocalzinho de Goiás	Zona Rural	Afluente do Córrego Fazenda Velha (lago/lagoa)	Até 10m	-	750.883	8.272.070	22	Moderada
152	348+996	349+158	-	BR-414/GO	Norte	Cocalzinho de Goiás	Zona Rural	Afluente do Córrego Fazenda Velha	Até 10m	-	750.913	8.271.893	22	Moderada
153	349+006	349+036	-	BR-414/GO	Sul	Cocalzinho de Goiás	Zona Rural	Afluente do Córrego Fazenda Velha	Até 10m	-	750.653	8.272.231	22	Moderada
154	349+048	349+123	-	BR-414/GO	Sul	Cocalzinho de Goiás	Zona Rural	Afluente do Córrego Fazenda Velha	Até 10m	-	750.595	8.272.161	22	Moderada
155	349+182	349+312	349+241	BR-414/GO	Norte/Sul	Cocalzinho de Goiás	Zona Rural	Afluente do Córrego Fazenda Velha	Até 10m	-	750.742	8.271.833	22	Moderada
156	349+206	349+312	-	BR-414/GO	Sul	Cocalzinho de Goiás	Zona Rural	Afluente do Córrego Fazenda Velha	Até 10m	-	750.483	8.271.975	22	Moderada
157	349+279	349+403	349+396	BR-414/GO	Norte/Sul	Cocalzinho de Goiás	Zona Rural	Afluente do Córrego Fazenda Velha	Até 10m	-	750.715	8.271.656	22	Moderada
158	349+325	349+393	-	BR-414/GO	Norte	Cocalzinho de Goiás	Zona Rural	Afluente do Córrego Fazenda Velha	Até 10m	-	750.713	8.271.721	22	Moderada
159	349+380	349+460	-	BR-414/GO	Norte	Cocalzinho de Goiás	Zona Rural	Afluente do Córrego Fazenda Velha	Até 10m	-	750.655	8.271.630	22	Moderada
160	349+532	349+557	349+587	BR-414/GO	Norte/Sul	Cocalzinho de Goiás	Zona Rural	Afluente do Córrego Fazenda Velha	Até 10m	-	750.526	8.271.564	22	Moderada
161	349+576	350+103	349+802	BR-414/GO	Norte/Sul	Cocalzinho de Goiás	Zona Rural	Afluente do Córrego Fazenda Velha	Até 10m	-	750.410	8.271.394	22	Moderada
162	349+702	349+716	-	BR-414/GO	Norte	Cocalzinho de Goiás	Zona Rural	Afluente do Córrego Fazenda Velha	Até 10m	-	750.502	8.271.434	22	Moderada
163	349+860	350+717	-	BR-414/GO	Sul	Cocalzinho de Goiás	Zona Rural	Afluente do Córrego Fazenda Velha (lago/lagoa)	Até 10m	-	749.979	8.270.894	22	Moderada
164	349+939	350+134	-	BR-414/GO	Sul	Cocalzinho de Goiás	Zona Rural	Afluente do Córrego Fazenda Velha	Até 10m	-	749.983	8.271.332	22	Moderada
165	349+978	349+996	-	BR-414/GO	Norte	Cocalzinho de Goiás	Zona Rural	Afluente do Córrego Fazenda Velha	Até 10m	-	750.463	8.271.221	22	Moderada
166	350+113	350+293	-	BR-414/GO	Sul	Cocalzinho de Goiás	Zona Rural	Afluente do Córrego Fazenda Velha	Até 10m	-	749.993	8.271.176	22	Moderada
167	350+175	350+250	-	BR-414/GO	Sul	Cocalzinho de Goiás	Zona Rural	Afluente do Córrego Fazenda Velha	Até 10m	-	749.960	8.271.170	22	Moderada
168	350+182	350+269	-	BR-414/GO	Norte	Cocalzinho de Goiás	Zona Rural	Afluente do Córrego Fazenda Velha	Até 10m	-	750.260	8.271.053	22	Moderada
169	350+272	350+317	350+274	BR-414/GO	Norte/Sul	Cocalzinho de Goiás	Zona Rural	Afluente do Córrego Fazenda Velha	Até 10m	-	750.239	8.270.985	22	Moderada
170	350+336	350+376	-	BR-414/GO	Norte	Cocalzinho de Goiás	Zona Rural	Afluente do Córrego Fazenda Velha	Até 10m	-	750.204	8.270.901	22	Moderada
171	350+353	350+417	350+395	BR-414/GO	Norte/Sul	Cocalzinho de Goiás	Zona Rural	Afluente do Córrego Fazenda Velha	Até 10m	-	750.170	8.270.864	22	Moderada
172	350+376	350+407	-	BR-414/GO	Norte	Cocalzinho de Goiás	Zona Rural	Afluente do Córrego Fazenda Velha	Até 10m	-	750.246	8.270.817	22	Moderada
173	350+410	350+468	-	BR-414/GO	Sul	Cocalzinho de Goiás	Zona Rural	Afluente do Córrego Fazenda Velha	Até 10m	-	749.925	8.270.971	22	Moderada
174	350+522	350+546	350+575	BR-414/GO	Norte/Sul	Cocalzinho de Goiás	Zona Rural	Afluente do Córrego Fazenda Velha	Até 10m	-	750.058	8.270.713	22	Moderada
175	350+525	350+532	-	BR-414/GO	Sul	Cocalzinho de Goiás	Zona Rural	Afluente do Córrego Fazenda Velha	Até 10m	-	749.875	8.270.919	22	Moderada
176	350+589	350+867	350+725	BR-414/GO	Norte/Sul	Cocalzinho de Goiás	Zona Rural	Afluente do Córrego Fazenda Velha	Até 10m	-	749.954	8.270.604	22	Moderada
177	350+610	350+649	-	BR-414/GO	Sul	Cocalzinho de Goiás	Zona Rural	Afluente do Córrego Fazenda Velha	Até 10m	-	749.762	8.270.849	22	Moderada
178	350+663	350+971	350+822	BR-414/GO	Norte/Sul	Cocalzinho de Goiás	Zona Rural	Afluente do Córrego Fazenda Velha	Até 10m	-	749.844	8.270.564	22	Moderada
179	350+665	350+758	-	BR-414/GO	Norte	Cocalzinho de Goiás	Zona Rural	Afluente do Córrego Fazenda Velha	Até 10m	-	750.071	8.270.601	22	Moderada
180	350+804	350+875	-	BR-414/GO	Sul	Cocalzinho de Goiás	Zona Rural	Afluente do Córrego Fazenda Velha	Até 10m	-	749.693	8.270.673	22	Moderada
181	350+830	350+898	-	BR-414/GO	Norte	Cocalzinho de Goiás	Zona Rural	Afluente do Córrego Fazenda Velha	Até 10m	-	749.868	8.270.491	22	Moderada
182	350+872	351+119	351+069	BR-414/GO	Norte/Sul	Cocalzinho de Goiás	Zona Rural	Afluente do Córrego Fazenda Velha	Até 10m	-	749.658	8.270.394	22	Moderada
183	350+942	351+187	-	BR-414/GO	Sul	Cocalzinho de Goiás	Zona Rural	Afluente do Córrego Fazenda Velha	Até 10m	-	749.550	8.270.439	22	Moderada
184	350+985	351+115	-	BR-414/GO	Norte	Cocalzinho de Goiás	Zona Rural	Afluente do Córrego Fazenda Velha	Até 10m	-	749.866	8.270.291	22	Moderada
185	350+997	351+031	351+013	BR-414/GO	Norte/Sul	Cocalzinho de Goiás	Zona Rural	Afluente do Córrego Fazenda Velha	Até 10m	-	749.723	8.270.416	22	Moderada
186	351+108	351+340	351+229	BR-414/GO	Norte/Sul	Cocalzinho de Goiás	Zona Rural	Afluente do Córrego Fazenda Velha	Até 10m	-	749.610	8.270.234	22	Moderada
187	351+117	351+195	-	BR-414/GO	Norte	Cocalzinho de Goiás	Zona Rural	Afluente do Córrego Fazenda Velha	Até 10m	-	749.780	8.270.196	22	Moderada
188	351+164	351+509	-	BR-414/GO	Sul	Cocalzinho de Goiás	Zona Rural	Afluente do Córrego Fazenda Velha	Até 10m	-	749.349	8.270.218	22	Moderada
189	351+335	351+483	-	BR-414/GO	Norte	Cocalzinho de Goiás	Zona Rural	Afluente do Córrego Salobro	Até 10m	-	749.789	8.269.989	22	Moderada
190	351+350	354+668	-	BR-414/GO	Norte	Cocalzinho de Goiás	Zona Rural	Afluente do Córrego Taquaril	Até 10m	-	755.203	8.280.271	22	Moderada
191	351+505	351+514	-	BR-414/GO	Norte	Cocalzinho de Goiás	Zona Rural	Afluente do Córrego Salobro	Até 10m	-	749.755	8.269.906	22	Moderada

Nº	Km Inicial	Km Final	Km Travessia	Rodovia	Sentido	Município	Bairro ou Região	Denominação do curso hídrico	Largura (m)	Há captação no trecho ou a menos de 5 km à jusante?	Coordenadas UTM		Zona UTM	Classificação de Sensibilidade
											X	Y		
192	351+562	351+706	-	BR-414/GO	Norte	Cocalzinho de Goiás	Zona Rural	Afluente do Córrego Salobro	Até 10m	-	749.565	8.269.821	22	Moderada
193	351+667	351+689	351+716	BR-414/GO	Sul/Norte	Cocalzinho de Goiás	Zona Rural	Afluente do Córrego Salobro	Até 10m	-	749.548	8.269.750	22	Moderada
194	351+680	353+018	352+429	BR-414/GO	Sul/Norte	Cocalzinho de Goiás	Zona Rural	Córrego Salobro	Até 10m	-	749.154	8.269.120	22	Moderada
195	351+918	351+922	-	BR-414/GO	Norte	Cocalzinho de Goiás	Zona Rural	Afluente do Córrego Salobro	Até 10m	-	749.481	8.269.521	22	Moderada
196	352+976	353+886	353+567	BR-414/GO	Norte/Sul	Cocalzinho de Goiás	Zona Rural	Córrego Salobro	Até 10m	-	748.553	8.268.204	22	Moderada
197	353+284	353+431	353+427	BR-414/GO	Sul/Norte	Cocalzinho de Goiás	Zona Rural	Afluente do Córrego Salobro	Até 10m	-	748.390	8.268.464	22	Moderada
198	353+311	353+395	-	BR-414/GO	Norte	Cocalzinho de Goiás	Zona Rural	Afluente do Córrego Salobro	Até 10m	-	748.692	8.268.257	22	Moderada
199	353+617	354+101	-	BR-414/GO	Norte	Cocalzinho de Goiás	Zona Rural	Afluente do Córrego Salobro	Até 10m	-	748.473	8.267.928	22	Moderada
200	353+850	354+169	-	BR-414/GO	Sul	Cocalzinho de Goiás	Zona Rural	Córrego Salobro	Até 10m	-	748.080	8.267.894	22	Moderada
201	354+049	354+418	354+205	BR-414/GO	Norte/Sul	Cocalzinho de Goiás	Zona Rural	Afluente do Córrego Salobro	Até 10m	-	748.300	8.267.641	22	Moderada
202	354+204	354+654	-	BR-414/GO	Norte	Cocalzinho de Goiás	Zona Rural	Afluente do Córrego Salobro	Até 10m	-	748.402	8.267.392	22	Moderada
203	355+028	355+058	-	BR-414/GO	Norte	Cocalzinho de Goiás	Zona Rural	Afluente do Córrego Salobro (lago/lagoa)	Até 10m	-	748.092	8.266.719	22	Moderada
204	355+063	355+155	355+089	BR-414/GO	Norte/Sul	Cocalzinho de Goiás	Zona Rural	Afluente do Córrego Salobro	Até 10m	-	747.899	8.266.889	22	Moderada
205	355+140	355+259	355+244	BR-414/GO	Norte/Sul	Cocalzinho de Goiás	Zona Rural	Afluente do Córrego Salobro	Até 10m	-	747.830	8.266.733	22	Moderada
206	355+265	356+576	355+934	BR-414/GO	Norte/Sul	Cocalzinho de Goiás	Zona Rural	Córrego Salobro	Até 10m	-	747.167	8.266.500	22	Moderada
207	355+641	355+897	355+799	BR-414/GO	Norte/Sul	Cocalzinho de Goiás	Zona Rural	Afluente do Córrego Salobro	Até 10m	-	747.417	8.266.363	22	Moderada
208	355+769	355+838	-	BR-414/GO	Norte	Cocalzinho de Goiás	Zona Rural	Afluente do Córrego Salobro	Até 10m	-	747.512	8.266.255	22	Moderada
209	355+777	355+777	-	BR-414/GO	Norte	Cocalzinho de Goiás	Zona Rural	Afluente do Córrego Salobro (lago/lagoa)	Até 10m	-	747.595	8.266.178	22	Moderada
210	356+464	356+576	-	BR-414/GO	Norte	Cocalzinho de Goiás	Zona Rural	Afluente do Córrego Salobro	Até 10m	-	746.720	8.266.034	22	Moderada
211	356+587	356+708	-	BR-414/GO	Norte	Cocalzinho de Goiás	Zona Rural	Afluente do Córrego Salobro	Até 10m	-	746.613	8.266.111	22	Moderada
212	356+836	356+836	-	BR-414/GO	Norte	Cocalzinho de Goiás	Zona Rural	Afluente do Córrego Salobro (lago/lagoa)	Até 10m	-	746.611	8.266.052	22	Moderada
213	356+838	358+875	-	BR-414/GO	Norte	Cocalzinho de Goiás	Zona Rural	Córrego Salobro	Até 10m	-	746.196	8.265.316	22	Moderada
214	356+867	356+969	356+920	BR-414/GO	Sul/Norte	Cocalzinho de Goiás	Zona Rural	Afluente do Córrego Salobro	Até 10m	-	746.283	8.266.074	22	Moderada
215	357+493	357+496	-	BR-414/GO	Norte	Cocalzinho de Goiás	Zona Rural	Afluente do Córrego Salobro	Até 10m	-	746.320	8.265.407	22	Moderada
216	357+634	357+714	-	BR-414/GO	Norte	Cocalzinho de Goiás	Zona Rural	Afluente do Córrego Salobro	Até 10m	-	746.092	8.265.316	22	Moderada
217	357+826	357+837	-	BR-414/GO	Norte	Cocalzinho de Goiás	Zona Rural	Afluente do Córrego Salobro	Até 10m	-	746.175	8.265.090	22	Moderada
218	357+871	357+900	-	BR-414/GO	Norte	Cocalzinho de Goiás	Zona Rural	Afluente do Córrego Salobro	Até 10m	-	746.042	8.265.110	22	Moderada
219	357+941	358+025	-	BR-414/GO	Norte	Cocalzinho de Goiás	Zona Rural	Afluente do Córrego Salobro	Até 10m	-	746.093	8.264.950	22	Moderada
220	358+005	358+071	-	BR-414/GO	Norte	Cocalzinho de Goiás	Zona Rural	Afluente do Córrego Salobro	Até 10m	-	746.110	8.264.875	22	Moderada
221	358+057	358+094	-	BR-414/GO	Norte	Cocalzinho de Goiás	Zona Rural	Afluente do Córrego Salobro	Até 10m	-	746.044	8.264.903	22	Moderada
222	358+093	358+245	-	BR-414/GO	Norte	Cocalzinho de Goiás	Zona Rural	Afluente do Córrego Salobro	Até 10m	-	746.017	8.264.811	22	Moderada
223	358+217	358+433	358+324	BR-414/GO	Sul/Norte	Cocalzinho de Goiás	Zona Rural	Afluente do Córrego Salobro	Até 10m	-	745.670	8.264.775	22	Moderada
224	358+425	358+432	-	BR-414/GO	Norte	Cocalzinho de Goiás	Zona Rural	Afluente do Córrego Salobro	Até 10m	-	745.999	8.264.669	22	Moderada
225	358+806	359+903	-	BR-414/GO	Norte	Cocalzinho de Goiás	Zona Rural	Córrego Salobro	Até 10m	-	746.148	8.263.814	22	Moderada
226	359+176	359+200	-	BR-414/GO	Sul	Cocalzinho de Goiás	Zona Rural	Afluente do Córrego Salobro (lago/lagoa)	Até 10m	-	745.923	8.263.917	22	Moderada
227	359+225	359+275	-	BR-414/GO	Sul	Cocalzinho de Goiás	Zona Rural	Afluente do Córrego Salobro	Até 10m	-	745.852	8.263.789	22	Moderada
228	359+239	359+370	359+325	BR-414/GO	Sul/Norte	Cocalzinho de Goiás	Zona Rural	Afluente do Córrego Salobro	Até 10m	-	746.047	8.263.813	22	Moderada
229	359+251	359+845	-	BR-414/GO	Sul	Cocalzinho de Goiás	Zona Rural	Afluente do Córrego Salobro	Até 10m	-	746.016	8.263.479	22	Moderada
230	359+347	359+401	-	BR-414/GO	Sul	Cocalzinho de Goiás	Zona Rural	Afluente do Córrego Salobro	Até 10m	-	745.890	8.263.675	22	Moderada
231	359+884	361+085	-	BR-414/GO	Norte	Cocalzinho de Goiás	Zona Rural	Córrego Salobro	Até 10m	-	746.889	8.263.088	22	Moderada
232	360+301	360+328	-	BR-414/GO	Norte	Cocalzinho de Goiás	Zona Rural	Afluente do Córrego Salobro	Até 10m	-	746.933	8.263.293	22	Moderada
233	360+575	360+741	360+718	BR-414/GO	Sul/Norte	Cocalzinho de Goiás	Zona Rural	Afluente do Córrego Salobro	Até 10m	-	747.031	8.262.816	22	Moderada
234	360+692	362+280	361+630	BR-414/GO	Norte/Sul	Cocalzinho de Goiás	Zona Rural	Córrego Salobro (lago/lagoa)	Até 10m	-	747.858	8.262.107	22	Moderada
235	360+805	361+117	361+066	BR-414/GO	Sul/Norte	Cocalzinho de Goiás	Zona Rural	Afluente do Córrego Salobro	Até 10m	-	747.292	8.262.583	22	Moderada
236	361+162	361+199	-	BR-414/GO	Sul	Cocalzinho de Goiás	Zona Rural	Afluente do Córrego Salobro (lago/lagoa)	Até 10m	-	747.199	8.262.364	22	Moderada
237	361+601	361+611	-	BR-414/GO	Norte	Cocalzinho de Goiás	Zona Rural	Afluente do Córrego Salobro	Até 10m	-	747.857	8.262.143	22	Moderada
238	361+754	361+766	-	BR-414/GO	Norte	Cocalzinho de Goiás	Zona Rural	Afluente do Córrego Salobro	Até 10m	-	747.798	8.261.845	22	Moderada
239	362+204	362+494	362+503	BR-414/GO	Norte/Sul	Cocalzinho de Goiás	Zona Rural	Afluente do Córrego Salobro	Até 10m	-	747.344	8.261.337	22	Moderada

Nº	Km Inicial	Km Final	Km Travessia	Rodovia	Sentido	Município	Bairro ou Região	Denominação do curso hídrico	Largura (m)	Há captação no trecho ou a menos de 5 km à jusante?	Coordenadas UTM		Zona UTM	Classificação de Sensibilidade
											X	Y		
240	362+286	362+300	-	BR-414/GO	Sul	Cocalzinho de Goiás	Zona Rural	Afluente do Córrego Salobro (lago/lagoa)	Até 10m	-	746.913	8.261.772	22	Moderada
241	362+293	362+359	-	BR-414/GO	Sul	Cocalzinho de Goiás	Zona Rural	Afluente do Córrego Salobro	Até 10m	-	746.926	8.261.683	22	Moderada
242	362+301	362+302	-	BR-414/GO	Sul	Cocalzinho de Goiás	Zona Rural	Afluente do Córrego Salobro	Até 10m	-	746.888	8.261.785	22	Moderada
243	362+324	362+643	-	BR-414/GO	Sul	Cocalzinho de Goiás	Zona Rural	Afluente do Córrego Salobro	Até 10m	-	746.876	8.261.600	22	Moderada
244	362+512	362+541	-	BR-414/GO	Norte	Cocalzinho de Goiás	Zona Rural	Afluente do Córrego Salobro	Até 10m	-	747.289	8.261.313	22	Moderada
245	362+529	362+566	-	BR-414/GO	Norte	Cocalzinho de Goiás	Zona Rural	Afluente do Córrego Salobro	Até 10m	-	747.200	8.261.294	22	Moderada
246	362+530	362+875	-	BR-414/GO	Norte	Cocalzinho de Goiás	Zona Rural	Afluente do Córrego Salobro	Até 10m	-	747.163	8.261.252	22	Moderada
247	362+530	362+665	-	BR-414/GO	Norte	Cocalzinho de Goiás	Zona Rural	Afluente do Córrego Salobro	Até 10m	-	747.068	8.261.311	22	Moderada
248	362+535	363+204	-	BR-414/GO	Sul	Cocalzinho de Goiás	Zona Rural	Afluente do Córrego Salobro	Até 10m	-	746.862	8.261.100	22	Moderada
249	362+589	362+633	-	BR-414/GO	Norte	Cocalzinho de Goiás	Zona Rural	Afluente do Córrego Salobro	Até 10m	-	747.234	8.261.176	22	Moderada
250	362+594	362+646	-	BR-414/GO	Norte	Cocalzinho de Goiás	Zona Rural	Afluente do Córrego Salobro	Até 10m	-	747.154	8.261.254	22	Moderada
251	362+885	362+897	362+903	BR-414/GO	Norte/Sul	Cocalzinho de Goiás	Zona Rural	Afluente do Córrego Salobro	Até 10m	-	746.939	8.261.089	22	Moderada
252	362+931	362+991	-	BR-414/GO	Norte	Cocalzinho de Goiás	Zona Rural	Afluente do Córrego Salobro (lago/lagoa)	Até 10m	-	747.103	8.261.115	22	Moderada
253	363+097	363+346	-	BR-414/GO	Sul	Cocalzinho de Goiás	Zona Rural	Afluente do Córrego Salobro	Até 10m	-	746.764	8.260.827	22	Moderada
254	363+276	363+339	-	BR-414/GO	Norte	Cocalzinho de Goiás	Zona Rural	Afluente do Córrego Salobro	Até 10m	-	746.906	8.260.657	22	Moderada
255	363+307	363+522	-	BR-414/GO	Norte	Cocalzinho de Goiás	Zona Rural	Afluente do Córrego Salobro	Até 10m	-	746.838	8.260.595	22	Moderada
256	363+346	364+129	-	BR-414/GO	Sul	Cocalzinho de Goiás	Zona Rural	Afluente do Córrego Salobro	Até 10m	-	746.383	8.260.533	22	Moderada
257	363+456	363+505	-	BR-414/GO	Norte	Cocalzinho de Goiás	Zona Rural	Afluente do Córrego Salobro	Até 10m	-	746.931	8.260.387	22	Moderada
258	363+471	363+476	-	BR-414/GO	Norte	Cocalzinho de Goiás	Zona Rural	Afluente do Córrego Salobro	Até 10m	-	746.933	8.260.416	22	Moderada
259	363+823	363+987	363+926	BR-414/GO	Norte/Sul	Cocalzinho de Goiás	Zona Rural	Afluente do Córrego Salobro	Até 10m	-	746.315	8.260.374	22	Moderada
260	364+010	364+013	-	BR-414/GO	Norte	Cocalzinho de Goiás	Zona Rural	Afluente do Córrego Salobro	Até 10m	-	746.308	8.260.073	22	Moderada
261	364+370	364+734	364+439	BR-414/GO	Sul/Norte	Cocalzinho de Goiás	Zona Rural	Afluente do Córrego da Posse	Até 10m	-	745.852	8.260.149	22	Moderada
262	364+391	364+519	-	BR-414/GO	Norte	Cocalzinho de Goiás	Zona Rural	Afluente do Córrego da Posse	Até 10m	-	745.912	8.260.081	22	Moderada
263	364+482	364+510	-	BR-414/GO	Norte	Cocalzinho de Goiás	Zona Rural	Afluente do Córrego da Posse	Até 10m	-	745.880	8.260.046	22	Moderada
264	364+517	364+602	-	BR-414/GO	Sul	Cocalzinho de Goiás	Zona Rural	Afluente do Córrego da Posse	Até 10m	-	745.590	8.260.167	22	Moderada
265	364+589	364+912	364+783	BR-414/GO	Sul/Norte	Cocalzinho de Goiás	Zona Rural	Córrego da Posse	Até 10m	-	745.703	8.259.836	22	Moderada
266	364+767	364+784	-	BR-414/GO	Sul	Cocalzinho de Goiás	Zona Rural	Afluente do Córrego da Posse	Até 10m	-	745.506	8.259.926	22	Moderada
267	364+773	364+902	-	BR-414/GO	Norte	Cocalzinho de Goiás	Zona Rural	Afluente do Córrego da Posse	Até 10m	-	745.732	8.259.770	22	Moderada
268	364+831	365+324	-	BR-414/GO	Sul	Cocalzinho de Goiás	Zona Rural	Afluente do Córrego da Posse	Até 10m	-	745.409	8.259.730	22	Moderada
269	364+916	364+964	-	BR-414/GO	Sul	Cocalzinho de Goiás	Zona Rural	Afluente do Córrego da Posse	Até 10m	-	745.379	8.259.776	22	Moderada
270	364+964	365+463	-	BR-414/GO	Sul	Cocalzinho de Goiás	Zona Rural	Afluente do Córrego da Posse	Até 10m	-	745.228	8.259.656	22	Moderada
271	365+297	366+175	365+783	BR-414/GO	Sul/Norte	Cocalzinho de Goiás	Zona Rural	Afluente do Córrego da Posse	Até 10m	-	745.005	8.259.218	22	Moderada
272	365+380	365+402	-	BR-414/GO	Sul	Cocalzinho de Goiás	Zona Rural	Afluente do Córrego da Posse	Até 10m	-	745.277	8.259.669	22	Moderada
273	365+434	365+448	-	BR-414/GO	Sul	Cocalzinho de Goiás	Zona Rural	Afluente do Córrego da Posse	Até 10m	-	745.238	8.259.658	22	Moderada
274	366+214	366+965	-	BR-414/GO	Norte	Cocalzinho de Goiás	Zona Rural	Afluente do Córrego da Posse	Até 10m	-	744.443	8.258.701	22	Moderada
275	366+958	366+988	-	BR-414/GO	Norte	Cocalzinho de Goiás	Zona Rural	Afluente do Córrego da Posse	Até 10m	-	744.297	8.258.412	22	Moderada
276	367+095	367+243	367+063	BR-414/GO	Sul/Norte	Cocalzinho de Goiás	Zona Rural	Afluente do Córrego da Posse	Até 10m	-	744.069	8.258.443	22	Moderada
277	367+150	367+447	-	BR-414/GO	Norte	Cocalzinho de Goiás	Zona Rural	Afluente do Córrego da Posse	Até 10m	-	743.970	8.258.212	22	Moderada
278	367+168	367+180	-	BR-414/GO	Sul	Cocalzinho de Goiás	Zona Rural	Afluente do Córrego da Posse	Até 10m	-	743.801	8.258.441	22	Moderada
279	367+192	367+211	-	BR-414/GO	Norte	Cocalzinho de Goiás	Zona Rural	Afluente do Córrego da Posse	Até 10m	-	744.070	8.258.294	22	Moderada
280	367+288	367+306	-	BR-414/GO	Sul	Cocalzinho de Goiás	Zona Rural	Afluente do Córrego da Posse (lago/lagoa)	Até 10m	-	743.767	8.258.373	22	Moderada
281	367+306	367+351	-	BR-414/GO	Norte	Cocalzinho de Goiás	Zona Rural	Afluente do Córrego da Posse	Até 10m	-	744.047	8.258.157	22	Moderada
282	367+448	367+485	-	BR-414/GO	Norte	Cocalzinho de Goiás	Zona Rural	Afluente do Córrego da Posse (lago/lagoa)	Até 10m	-	744.009	8.258.045	22	Moderada
283	367+994	368+223	368+179	BR-414/GO	Norte/Sul	Cocalzinho de Goiás	Zona Rural	Rio Jacaré	Até 10m	-	743.693	8.257.403	22	Moderada
284	368+164	368+805	-	BR-414/GO	Norte	Cocalzinho de Goiás	Zona Rural	Afluente do Rio Jacaré	Até 10m	-	743.547	8.257.100	22	Moderada
285	368+205	368+981	-	BR-414/GO	Sul	Cocalzinho de Goiás	Zona Rural	Afluente do Rio Jacaré	Até 10m	-	743.278	8.257.293	22	Moderada
286	368+217	368+642	-	BR-414/GO	Sul	Cocalzinho de Goiás	Zona Rural	Afluente do Rio Jacaré	Até 10m	-	743.408	8.257.248	22	Moderada
287	368+279	368+432	-	BR-414/GO	Norte	Cocalzinho de Goiás	Zona Rural	Afluente do Rio Jacaré	Até 10m	-	743.812	8.257.129	22	Moderada

Nº	Km Inicial	Km Final	Km Travessia	Rodovia	Sentido	Município	Bairro ou Região	Denominação do curso hídrico	Largura (m)	Há captação no trecho ou a menos de 5 km à jusante?	Coordenadas UTM		Zona UTM	Classificação de Sensibilidade
											X	Y		
288	368+418	368+566	-	BR-414/GO	Sul	Cocalzinho de Goiás	Zona Rural	Afluente do Rio Jacaré	Até 10m	-	743.450	8.257.200	22	Moderada
289	368+489	368+527	-	BR-414/GO	Norte	Cocalzinho de Goiás	Zona Rural	Afluente do Rio Jacaré	Até 10m	-	743.622	8.257.039	22	Moderada
290	368+496	368+564	-	BR-414/GO	Norte	Cocalzinho de Goiás	Zona Rural	Afluente do Rio Jacaré	Até 10m	-	743.583	8.256.979	22	Moderada
291	368+524	368+551	-	BR-414/GO	Norte	Cocalzinho de Goiás	Zona Rural	Afluente do Rio Jacaré	Até 10m	-	743.644	8.256.952	22	Moderada
292	368+605	368+652	-	BR-414/GO	Norte	Cocalzinho de Goiás	Zona Rural	Afluente do Rio Jacaré	Até 10m	-	743.491	8.256.895	22	Moderada
293	368+682	368+700	-	BR-414/GO	Sul	Cocalzinho de Goiás	Zona Rural	Afluente do Rio Jacaré	Até 10m	-	743.275	8.257.212	22	Moderada
294	368+719	368+738	-	BR-414/GO	Norte	Cocalzinho de Goiás	Zona Rural	Afluente do Rio Jacaré	Até 10m	-	743.344	8.256.842	22	Moderada
295	368+794	368+824	-	BR-414/GO	Sul	Cocalzinho de Goiás	Zona Rural	Afluente do Rio Jacaré	Até 10m	-	743.218	8.257.168	22	Moderada
296	368+805	368+805	-	BR-414/GO	Norte	Cocalzinho de Goiás	Zona Rural	Afluente do Rio Jacaré	Até 10m	-	743.250	8.256.823	22	Moderada
297	368+805	368+805	-	BR-414/GO	Norte	Cocalzinho de Goiás	Zona Rural	Afluente do Rio Jacaré	Até 10m	-	743.239	8.256.935	22	Moderada
298	368+805	369+337	369+038	BR-414/GO	Norte/Sul	Cocalzinho de Goiás	Zona Rural	Afluente do Rio Jacaré	Até 10m	-	743.004	8.257.041	22	Moderada
299	368+808	368+892	-	BR-414/GO	Sul	Cocalzinho de Goiás	Zona Rural	Afluente do Rio Jacaré	Até 10m	-	743.169	8.257.168	22	Moderada
300	368+873	369+049	-	BR-414/GO	Norte	Cocalzinho de Goiás	Zona Rural	Afluente do Rio Jacaré	Até 10m	-	743.071	8.256.827	22	Moderada
301	368+892	369+299	-	BR-414/GO	Norte	Cocalzinho de Goiás	Zona Rural	Afluente do Rio Jacaré	Até 10m	-	742.850	8.256.950	22	Moderada
302	368+973	368+995	-	BR-414/GO	Norte	Cocalzinho de Goiás	Zona Rural	Afluente do Rio Jacaré	Até 10m	-	743.080	8.256.752	22	Moderada
303	369+047	369+182	-	BR-414/GO	Norte	Cocalzinho de Goiás	Zona Rural	Afluente do Rio Jacaré	Até 10m	-	742.900	8.256.828	22	Moderada
304	369+053	369+053	-	BR-414/GO	Sul	Cocalzinho de Goiás	Zona Rural	Afluente do Rio Jacaré	Até 10m	-	742.985	8.257.254	22	Moderada
305	369+175	369+205	-	BR-414/GO	Sul	Cocalzinho de Goiás	Zona Rural	Afluente do Rio Jacaré	Até 10m	-	742.864	8.257.218	22	Moderada
306	369+199	369+226	-	BR-414/GO	Sul	Cocalzinho de Goiás	Zona Rural	Afluente do Rio Jacaré	Até 10m	-	742.854	8.257.228	22	Moderada
307	369+316	369+355	-	BR-414/GO	Sul	Cocalzinho de Goiás	Zona Rural	Afluente do Rio Jacaré	Até 10m	-	742.742	8.257.277	22	Moderada
308	369+337	369+381	369+407	BR-414/GO	Sul/Norte	Cocalzinho de Goiás	Zona Rural	Afluente do Rio Jacaré	Até 10m	-	742.630	8.256.983	22	Moderada
309	369+396	369+472	-	BR-414/GO	Sul	Cocalzinho de Goiás	Zona Rural	Afluente do Rio Jacaré	Até 10m	-	742.638	8.257.251	22	Moderada
310	369+453	369+506	-	BR-414/GO	Sul	Cocalzinho de Goiás	Zona Rural	Afluente do Rio Jacaré	Até 10m	-	742.589	8.257.225	22	Moderada
311	369+476	369+590	-	BR-414/GO	Sul	Cocalzinho de Goiás	Zona Rural	Afluente do Rio Jacaré	Até 10m	-	742.556	8.257.230	22	Moderada
312	369+502	369+634	-	BR-414/GO	Sul	Cocalzinho de Goiás	Zona Rural	Afluente do Rio Jacaré	Até 10m	-	742.511	8.257.265	22	Moderada
313	369+519	369+763	369+620	BR-414/GO	Norte/Sul	Cocalzinho de Goiás	Zona Rural	Afluente do Rio Jacaré	Até 10m	-	742.408	8.256.934	22	Moderada
314	369+519	370+079	-	BR-414/GO	Sul	Cocalzinho de Goiás	Zona Rural	Afluente do Rio Jacaré	Até 10m	-	742.511	8.257.094	22	Moderada
315	369+543	369+566	-	BR-414/GO	Norte	Cocalzinho de Goiás	Zona Rural	Afluente do Rio Jacaré	Até 10m	-	742.463	8.256.841	22	Moderada
316	369+680	369+707	-	BR-414/GO	Norte	Cocalzinho de Goiás	Zona Rural	Afluente do Rio Jacaré	Até 10m	-	742.316	8.256.819	22	Moderada
317	369+759	369+763	-	BR-414/GO	Sul	Cocalzinho de Goiás	Zona Rural	Afluente do Rio Jacaré	Até 10m	-	742.302	8.257.298	22	Moderada
318	369+800	369+912	-	BR-414/GO	Sul	Cocalzinho de Goiás	Zona Rural	Afluente do Rio Jacaré	Até 10m	-	742.231	8.257.289	22	Moderada
319	369+833	369+868	-	BR-414/GO	Norte	Cocalzinho de Goiás	Zona Rural	Afluente do Rio Jacaré	Até 10m	-	742.181	8.256.963	22	Moderada
320	369+835	370+037	-	BR-414/GO	Sul	Cocalzinho de Goiás	Zona Rural	Afluente do Rio Jacaré	Até 10m	-	742.162	8.257.287	22	Moderada
321	369+840	369+844	369+884	BR-414/GO	Norte/Sul	Cocalzinho de Goiás	Zona Rural	Afluente do Rio Jacaré	Até 10m	-	742.144	8.256.953	22	Moderada
322	369+852	370+185	-	BR-414/GO	Norte	Cocalzinho de Goiás	Zona Rural	Afluente do Rio Jacaré	Até 10m	-	741.997	8.257.017	22	Moderada
323	369+864	370+079	-	BR-414/GO	Norte	Cocalzinho de Goiás	Zona Rural	Afluente do Rio Jacaré	Até 10m	-	742.000	8.256.891	22	Moderada
324	369+902	369+994	-	BR-414/GO	Norte	Cocalzinho de Goiás	Zona Rural	Afluente do Rio Jacaré	Até 10m	-	742.057	8.256.878	22	Moderada
325	369+921	369+927	-	BR-414/GO	Norte	Cocalzinho de Goiás	Zona Rural	Afluente do Rio Jacaré (lago/lagoa)	Até 10m	-	742.093	8.256.874	22	Moderada
326	369+929	369+931	-	BR-414/GO	Norte	Cocalzinho de Goiás	Zona Rural	Afluente do Rio Jacaré	Até 10m	-	742.091	8.256.903	22	Moderada
327	369+943	370+066	-	BR-414/GO	Sul	Cocalzinho de Goiás	Zona Rural	Afluente do Rio Jacaré	Até 10m	-	742.040	8.257.379	22	Moderada
328	369+956	370+290	-	BR-414/GO	Norte	Cocalzinho de Goiás	Zona Rural	Afluente do Rio Jacaré	Até 10m	-	741.887	8.257.095	22	Moderada
329	370+151	370+316	-	BR-414/GO	Sul	Cocalzinho de Goiás	Zona Rural	Córrego Mombaça	Até 10m	-	741.814	8.257.329	22	Moderada
330	370+168	370+212	-	BR-414/GO	Sul	Cocalzinho de Goiás	Zona Rural	Afluente do Córrego Mombaça	Até 10m	-	741.870	8.257.394	22	Moderada
331	370+170	375+663	-	BR-414/GO	Norte	Cocalzinho de Goiás	Zona Rural	Afluente do Córrego Taquaril	Até 10m	-	755.263	8.280.065	22	Moderada
332	370+177	370+197	-	BR-414/GO	Sul	Cocalzinho de Goiás	Zona Rural	Afluente do Córrego Mombaça	Até 10m	-	741.882	8.257.409	22	Moderada
333	370+243	370+251	-	BR-414/GO	Norte	Cocalzinho de Goiás	Zona Rural	Afluente do Rio Jacaré	Até 10m	-	741.803	8.256.966	22	Moderada
334	370+270	370+312	-	BR-414/GO	Sul	Cocalzinho de Goiás	Zona Rural	Afluente do Córrego Mombaça	Até 10m	-	741.781	8.257.261	22	Moderada
335	370+304	370+351	-	BR-414/GO	Sul	Cocalzinho de Goiás	Zona Rural	Afluente do Córrego Mombaça	Até 10m	-	741.708	8.257.357	22	Moderada

Nº	Km Inicial	Km Final	Km Travessia	Rodovia	Sentido	Município	Bairro ou Região	Denominação do curso hídrico	Largura (m)	Há captação no trecho ou a menos de 5 km à jusante?	Coordenadas UTM		Zona UTM	Classificação de Sensibilidade
											X	Y		
336	370+385	370+441	-	BR-414/GO	Sul	Cocalzinho de Goiás	Zona Rural	Afluente do Córrego Mombaça	Até 10m	-	741.626	8.257.375	22	Moderada
337	370+489	370+538	-	BR-414/GO	Sul	Cocalzinho de Goiás	Zona Rural	Afluente do Córrego Mombaça	Até 10m	-	741.536	8.257.287	22	Moderada
338	370+507	370+648	370+521	BR-414/GO	Norte/Sul	Cocalzinho de Goiás	Zona Rural	Afluente do Córrego Mombaça	Até 10m	-	741.529	8.257.248	22	Moderada
339	370+523	370+585	-	BR-414/GO	Sul	Cocalzinho de Goiás	Zona Rural	Afluente do Córrego Mombaça	Até 10m	-	741.502	8.257.207	22	Moderada
340	370+548	370+630	-	BR-414/GO	Sul	Cocalzinho de Goiás	Zona Rural	Afluente do Córrego Mombaça	Até 10m	-	741.457	8.257.260	22	Moderada
341	370+617	370+705	-	BR-414/GO	Sul	Cocalzinho de Goiás	Zona Rural	Afluente do Córrego Mombaça	Até 10m	-	741.383	8.257.286	22	Moderada
342	370+679	370+767	-	BR-414/GO	Sul	Cocalzinho de Goiás	Zona Rural	Afluente do Córrego Mombaça	Até 10m	-	741.331	8.257.336	22	Moderada
343	370+707	370+746	-	BR-414/GO	Sul	Cocalzinho de Goiás	Zona Rural	Afluente do Córrego Mombaça	Até 10m	-	741.300	8.257.257	22	Moderada
344	370+751	370+810	-	BR-414/GO	Sul	Cocalzinho de Goiás	Zona Rural	Afluente do Córrego Mombaça	Até 10m	-	741.208	8.257.318	22	Moderada
345	370+777	370+838	-	BR-414/GO	Sul	Cocalzinho de Goiás	Zona Rural	Afluente do Córrego Mombaça	Até 10m	-	741.173	8.257.378	22	Moderada
346	370+807	370+853	-	BR-414/GO	Sul	Cocalzinho de Goiás	Zona Rural	Afluente do Córrego Mombaça	Até 10m	-	741.132	8.257.384	22	Moderada
347	370+807	370+840	-	BR-414/GO	Sul	Cocalzinho de Goiás	Zona Rural	Afluente do Córrego Mombaça	Até 10m	-	741.161	8.257.260	22	Moderada
348	371+465	372+868	372+182	BR-414/GO	Sul/Norte	Cocalzinho de Goiás	Zona Rural	Córrego Taquaral	Até 10m	-	740.381	8.256.073	22	Moderada
349	372+120	372+197	-	BR-414/GO	Norte	Cocalzinho de Goiás	Zona Rural	Afluente do Córrego Taquaral	Até 10m	-	740.513	8.256.024	22	Moderada
350	372+129	372+189	-	BR-414/GO	Sul	Cocalzinho de Goiás	Zona Rural	Afluente do Córrego Taquaral	Até 10m	-	740.222	8.256.212	22	Moderada
351	372+596	372+729	372+681	BR-414/GO	Sul/Norte	Cocalzinho de Goiás	Zona Rural	Afluente do Córrego Taquaral	Até 10m	-	740.115	8.255.652	22	Moderada
352	372+804	372+819	-	BR-414/GO	Norte	Cocalzinho de Goiás	Zona Rural	Afluente do Córrego Taquaral	Até 10m	-	740.289	8.255.407	22	Moderada
353	373+432	373+483	373+464	BR-414/GO	Sul/Norte	Cocalzinho de Goiás	Zona Rural	Afluente do Córrego Taquaral	Até 10m	-	739.831	8.254.915	22	Moderada
354	376+084	376+226	-	BR-414/GO	Norte	Cocalzinho de Goiás	Zona Rural	Afluente do Córrego Cocalzinho	Até 10m	-	738.569	8.252.510	22	Moderada
355	376+158	376+281	-	BR-414/GO	Sul	Cocalzinho de Goiás	Zona Rural	Afluente do Rio Corumbá	Até 10m	-	738.180	8.252.670	22	Moderada
356	376+255	376+324	-	BR-414/GO	Sul	Cocalzinho de Goiás	Zona Rural	Afluente do Rio Corumbá	Até 10m	-	738.096	8.252.643	22	Moderada
357	376+283	376+316	-	BR-414/GO	Norte	Cocalzinho de Goiás	Zona Rural	Afluente do Córrego Cocalzinho (lago/lagoa)	Até 10m	-	738.452	8.252.426	22	Moderada
358	376+289	376+659	376+364	BR-414/GO	Sul/Norte	Cocalzinho de Goiás	Zona Rural	Córrego Cocalzinho	Até 10m	-	738.221	8.252.491	22	Moderada
359	376+302	376+328	-	BR-414/GO	Norte	Cocalzinho de Goiás	Zona Rural	Afluente do Córrego Cocalzinho	Até 10m	-	738.485	8.252.401	22	Moderada
360	377+269	377+437	377+372	BR-414/GO	Norte/Sul	Cocalzinho de Goiás	Zona Rural	Afluente do Rio Corumbá	Até 10m	-	737.726	8.251.613	22	Moderada
361	377+780	377+780	-	BR-414/GO	Sul	Cocalzinho de Goiás	Zona Rural	Afluente do Rio Corumbá (lago/lagoa)	Até 10m	-	737.587	8.251.507	22	Moderada
362	378+338	378+338	-	BR-414/GO	Sul/Norte	Cocalzinho de Goiás/ Corumbá de Goiás	Zona Rural	Rio Corumbá	10 a 50m	-	735.708	8.235.502	22	Moderada
363	379+795	379+825	-	BR-414/GO	Norte	Cocalzinho de Goiás	Zona Rural	Afluente do Rio Corumbá	Até 10m	-	738.169	8.249.223	22	Moderada
364	380+695	380+704	380+706	BR-414/GO	Sul/Norte	Cocalzinho de Goiás/ Corumbá de Goiás	Zona Rural	Afluente do Rio Corumbá	Até 10m	-	737.633	8.248.384	22	Moderada
365	381+375	381+453	381+438	BR-414/GO	Sul/Norte	Cocalzinho de Goiás/ Corumbá de Goiás	Zona Rural	Afluente do Rio Corumbá	Até 10m	-	738.199	8.247.842	22	Moderada
366	382+369	382+442	-	BR-414/GO	Norte	Corumbá de Goiás	Zona Rural	Afluente do Rio Corumbá	Até 10m	-	738.866	8.247.140	22	Moderada
367	382+441	382+557	-	BR-414/GO	Norte	Corumbá de Goiás	Zona Rural	Afluente do Rio Corumbá	Até 10m	-	738.909	8.247.100	22	Moderada
368	382+566	382+585	-	BR-414/GO	Norte	Cocalzinho de Goiás/ Corumbá de Goiás	Zona Rural	Afluente do Rio Corumbá	Até 10m	-	738.931	8.247.011	22	Moderada
369	382+617	382+647	-	BR-414/GO	Norte	Cocalzinho de Goiás/ Corumbá de Goiás	Zona Rural	Afluente do Rio Corumbá	Até 10m	-	738.931	8.246.945	22	Moderada
370	382+663	382+700	-	BR-414/GO	Norte	Cocalzinho de Goiás/ Corumbá de Goiás	Zona Rural	Afluente do Rio Corumbá	Até 10m	-	738.949	8.246.885	22	Moderada
371	382+694	383+069	382+825	BR-414/GO	Sul/Norte	Cocalzinho de Goiás/ Corumbá de Goiás	Zona Rural	Afluente do Rio Corumbá	Até 10m	-	738.878	8.246.750	22	Moderada
372	383+604	383+652	-	BR-414/GO	Norte	Corumbá de Goiás	Zona Rural	Afluente do Córrego do Salto	Até 10m	-	739.481	8.246.211	22	Moderada
373	383+654	383+654	-	BR-414/GO	Norte	Corumbá de Goiás	Zona Rural	Afluente do Córrego do Salto (lago/lagoa)	Até 10m	-	739.507	8.246.000	22	Moderada
374	383+788	383+811	-	BR-414/GO	Norte	Cocalzinho de Goiás	Zona Rural	Afluente do Córrego do Salto	Até 10m	-	739.603	8.245.974	22	Moderada
375	383+805	383+811	-	BR-414/GO	Norte	Corumbá de Goiás	Zona Rural	Afluente do Córrego do Salto	Até 10m	-	739.520	8.245.974	22	Moderada
376	383+811	383+977	383+869	BR-414/GO	Sul/Norte	Cocalzinho de Goiás/ Corumbá de Goiás	Zona Rural	Córrego do Salto (lago/lagoa)	Até 10m	-	739.356	8.245.975	22	Moderada
377	384+580	384+586	-	BR-414/GO	Norte	Corumbá de Goiás	Zona Rural	Afluente do Rio Corumbá	Até 10m	-	739.051	8.245.296	22	Moderada
378	385+019	385+128	384+985	BR-414/GO	Sul/Norte	Corumbá de Goiás	Zona Rural	Afluente do Rio Corumbá	Até 10m	-	738.646	8.245.112	22	Moderada
379	385+173	385+306	385+233	BR-414/GO	Sul/Norte	Corumbá de Goiás	Zona Rural	Afluente do Rio Corumbá	Até 10m	-	738.517	8.244.894	22	Moderada
380	385+464	385+470	385+464	BR-414/GO	Sul/Norte	Corumbá de Goiás	Zona Rural	Afluente do Rio Corumbá	Até 10m	-	738.507	8.244.654	22	Moderada
381	386+171	386+334	-	BR-414/GO	Sul	Corumbá de Goiás	Zona Rural	Afluente do Rio Corumbá (lago/lagoa)	Até 10m	-	737.926	8.244.314	22	Moderada
382	386+181	386+204	386+177	BR-414/GO	Sul/Norte	Corumbá de Goiás	Zona Rural	Afluente do Rio Corumbá	Até 10m	-	738.020	8.243.990	22	Moderada
383	386+838	386+891	386+794	BR-414/GO	Sul/Norte	Corumbá de Goiás	Zona Rural	Afluente do Rio Corumbá	Até 10m	-	737.409	8.243.958	22	Moderada

Nº	Km Inicial	Km Final	Km Travessia	Rodovia	Sentido	Município	Bairro ou Região	Denominação do curso hídrico	Largura (m)	Há captação no trecho ou a menos de 5 km à jusante?	Coordenadas UTM		Zona UTM	Classificação de Sensibilidade
											X	Y		
384	387+243	387+327	-	BR-414/GO	Norte	Corumbá de Goiás	Zona Rural	Afluente do Rio Corumbá	Até 10m	-	737.430	8.243.511	22	Moderada
385	387+375	387+422	-	BR-414/GO	Norte	Corumbá de Goiás	Zona Rural	Afluente do Rio Corumbá	Até 10m	-	737.335	8.243.358	22	Moderada
386	387+465	387+524	-	BR-414/GO	Norte	Corumbá de Goiás	Zona Rural	Afluente do Rio Corumbá	Até 10m	-	737.229	8.243.215	22	Moderada
387	387+513	387+616	-	BR-414/GO	Norte	Corumbá de Goiás	Zona Rural	Afluente do Rio Corumbá	Até 10m	-	737.173	8.243.146	22	Moderada
388	387+618	387+659	-	BR-414/GO	Norte	Corumbá de Goiás	Zona Rural	Afluente do Rio Corumbá	Até 10m	-	737.106	8.243.107	22	Moderada
389	387+636	387+742	387+721	BR-414/GO	Sul/Norte	Corumbá de Goiás	Zona Rural	Afluente do Rio Corumbá	Até 10m	-	736.889	8.243.265	22	Moderada
390	387+883	387+978	387+919	BR-414/GO	Sul/Norte	Corumbá de Goiás	Zona Rural	Afluente do Rio Corumbá	Até 10m	-	736.734	8.243.144	22	Moderada
391	387+965	388+125	-	BR-414/GO	Norte	Corumbá de Goiás	Zona Rural	Afluente do Rio Corumbá	Até 10m	-	736.684	8.243.028	22	Moderada
392	387+979	388+056	-	BR-414/GO	Sul	Corumbá de Goiás	Zona Rural	Afluente do Rio Corumbá (lago/lagoa)	Até 10m	-	736.620	8.243.193	22	Moderada
393	388+242	388+304	-	BR-414/GO	Norte	Corumbá de Goiás	Zona Rural	Afluente do Rio Corumbá	Até 10m	-	736.503	8.242.862	22	Moderada
394	388+386	388+518	388+482	BR-414/GO	Sul/Norte	Corumbá de Goiás	Zona Rural	Afluente do Rio Corumbá	Até 10m	-	736.246	8.242.854	22	Moderada
395	388+598	388+642	-	BR-414/GO	Norte	Corumbá de Goiás	Zona Rural	Afluente do Rio Corumbá	Até 10m	-	736.255	8.242.637	22	Moderada
396	388+901	388+962	388+894	BR-414/GO	Sul/Norte	Corumbá de Goiás	Zona Rural	Afluente do Rio Corumbá	Até 10m	-	735.914	8.242.595	22	Moderada
397	389+032	389+080	-	BR-414/GO	Sul	Corumbá de Goiás	Zona Rural	Afluente do Rio Corumbá	Até 10m	-	735.799	8.242.402	22	Moderada
398	389+075	389+087	389+085	BR-414/GO	Sul/Norte	Corumbá de Goiás	Zona Rural	Afluente do Rio Corumbá	Até 10m	-	735.841	8.242.361	22	Moderada
399	389+108	389+222	389+149	BR-414/GO	Sul/Norte	Corumbá de Goiás	Zona Rural	Afluente do Rio Corumbá	Até 10m	-	735.967	8.242.292	22	Moderada
400	389+230	389+293	-	BR-414/GO	Sul	Corumbá de Goiás	Zona Rural	Afluente do Rio Corumbá	Até 10m	-	735.685	8.242.204	22	Moderada
401	389+253	389+273	-	BR-414/GO	Sul	Corumbá de Goiás	Zona Rural	Afluente do Rio Corumbá	Até 10m	-	735.726	8.242.189	22	Moderada
402	389+263	389+550	389+438	BR-414/GO	Sul/Norte	Corumbá de Goiás	Zona Rural	Afluente do Rio Corumbá	Até 10m	-	735.733	8.241.983	22	Moderada
403	389+297	389+298	-	BR-414/GO	Norte	Corumbá de Goiás	Zona Rural	Afluente do Rio Corumbá	Até 10m	-	736.148	8.242.134	22	Moderada
404	389+306	389+307	-	BR-414/GO	Sul	Corumbá de Goiás	Zona Rural	Afluente do Rio Corumbá	Até 10m	-	735.690	8.242.144	22	Moderada
405	389+540	389+721	-	BR-414/GO	Sul	Corumbá de Goiás	Zona Rural	Afluente do Rio Corumbá	Até 10m	-	735.876	8.241.775	22	Moderada
406	389+662	389+678	-	BR-414/GO	Norte	Corumbá de Goiás	Zona Rural	Afluente do Rio Corumbá	Até 10m	-	736.182	8.241.852	22	Moderada
407	389+956	390+017	-	BR-414/GO	Norte	Corumbá de Goiás	Zona Rural	Afluente do Rio Corumbá	Até 10m	-	736.110	8.241.441	22	Moderada
408	390+306	390+424	390+378	BR-414/GO	Sul/Norte	Corumbá de Goiás	Zona Rural	Afluente do Rio Corumbá	Até 10m	-	735.976	8.241.066	22	Moderada
409	390+706	390+709	-	BR-414/GO	Norte	Corumbá de Goiás	Zona Rural	Afluente do Rio Corumbá	Até 10m	-	735.807	8.240.778	22	Moderada
410	390+723	391+037	390+852	BR-414/GO	Sul/Norte	Corumbá de Goiás	Zona Rural	Afluente do Rio Corumbá	Até 10m	-	735.610	8.240.715	22	Moderada
411	390+738	390+802	-	BR-414/GO	Norte	Corumbá de Goiás	Zona Rural	Afluente do Rio Corumbá	Até 10m	-	735.896	8.240.629	22	Moderada
412	390+895	390+903	-	BR-414/GO	Norte	Corumbá de Goiás	Zona Rural	Afluente do Rio Corumbá	Até 10m	-	735.824	8.240.518	22	Moderada
413	390+951	390+951	-	BR-414/GO	Norte	Corumbá de Goiás	Zona Rural	Afluente do Rio Corumbá (lago/lagoa)	Até 10m	-	735.849	8.240.489	22	Moderada
414	391+108	391+146	391+100	BR-414/GO	Sul/Norte	Corumbá de Goiás	Zona Rural	Afluente do Rio Corumbá	Até 10m	-	735.388	8.240.554	22	Moderada
415	391+373	391+387	-	BR-414/GO	Norte	Corumbá de Goiás	Zona Rural	Afluente do Rio Corumbá	Até 10m	-	735.718	8.240.150	22	Moderada
416	391+434	391+559	-	BR-414/GO	Norte	Corumbá de Goiás	Zona Rural	Afluente do Rio Corumbá	Até 10m	-	735.513	8.240.070	22	Moderada
417	391+466	391+490	-	BR-414/GO	Norte	Corumbá de Goiás	Zona Rural	Afluente do Rio Corumbá	Até 10m	-	735.525	8.240.082	22	Moderada
418	391+470	391+504	-	BR-414/GO	Norte	Corumbá de Goiás	Zona Rural	Afluente do Rio Corumbá	Até 10m	-	735.534	8.240.069	22	Moderada
419	391+472	391+504	-	BR-414/GO	Norte	Corumbá de Goiás	Zona Rural	Afluente do Rio Corumbá	Até 10m	-	735.495	8.240.079	22	Moderada
420	391+538	391+541	-	BR-414/GO	Norte	Corumbá de Goiás	Zona Rural	Afluente do Rio Corumbá	Até 10m	-	735.466	8.240.025	22	Moderada
421	391+693	391+750	-	BR-414/GO	Sul	Corumbá de Goiás	Zona Rural	Afluente do Rio Corumbá (lago/lagoa)	Até 10m	-	735.253	8.239.950	22	Moderada
422	391+699	391+699	391+698	BR-414/GO	Sul/Norte	Corumbá de Goiás	Zona Rural	Afluente do Rio Corumbá	Até 10m	-	735.355	8.239.908	22	Moderada
423	392+484	392+528	-	BR-414/GO	Norte	Corumbá de Goiás	Zona Rural	Afluente do Rio Corumbá	Até 10m	-	735.123	8.239.026	22	Moderada
424	392+788	392+790	-	BR-414/GO	Sul	Corumbá de Goiás	Zona Rural	Afluente do Rio Corumbá (lago/lagoa)	Até 10m	-	734.637	8.239.143	22	Moderada
425	392+796	392+809	392+812	BR-414/GO	Sul/Norte	Corumbá de Goiás	Zona Rural	Afluente do Rio Corumbá	Até 10m	-	734.692	8.239.079	22	Moderada
426	393+271	393+550	393+428	BR-414/GO	Sul/Norte	Corumbá de Goiás	Zona Rural	Afluente do Rio Corumbá	Até 10m	-	734.574	8.238.463	22	Moderada
427	393+813	393+912	-	BR-414/GO	Norte	Corumbá de Goiás	Zona Rural	Afluente do Rio Corumbá	Até 10m	-	735.031	8.238.282	22	Moderada
428	394+257	394+383	-	BR-414/GO	Norte	Corumbá de Goiás	Zona Rural	Afluente do Rio Corumbá	Até 10m	-	735.174	8.237.801	22	Moderada
429	394+544	394+564	-	BR-414/GO	Norte	Corumbá de Goiás	Zona Rural	Afluente do Rio Corumbá	Até 10m	-	735.237	8.237.478	22	Moderada
430	394+554	394+554	-	BR-414/GO	Norte	Corumbá de Goiás	Zona Rural	Afluente do Rio Corumbá	Até 10m	-	735.268	8.237.476	22	Moderada
431	394+573	394+576	-	BR-414/GO	Norte	Corumbá de Goiás	Zona Rural	Afluente do Rio Corumbá	Até 10m	-	735.231	8.237.410	22	Moderada

Nº	Km Inicial	Km Final	Km Travessia	Rodovia	Sentido	Município	Bairro ou Região	Denominação do curso hídrico	Largura (m)	Há captação no trecho ou a menos de 5 km à jusante?	Coordenadas UTM		Zona UTM	Classificação de Sensibilidade
											X	Y		
432	394+757	394+815	-	BR-414/GO	Norte	Corumbá de Goiás	Zona Rural	Afluente do Rio Corumbá	Até 10m	-	735.129	8.237.215	22	Moderada
433	394+800	394+928	394+863	BR-414/GO	Sul/Norte	Corumbá de Goiás	Zona Rural	Afluente do Rio Corumbá	Até 10m	-	734.904	8.237.201	22	Moderada
434	394+916	394+919	-	BR-414/GO	Sul	Corumbá de Goiás	Zona Rural	Afluente do Rio Corumbá (lago/lagoa)	Até 10m	-	734.750	8.237.173	22	Moderada
435	395+008	395+424	395+251	BR-414/GO	Sul/Norte	Corumbá de Goiás	Zona Rural	Afluente do Rio Corumbá	Até 10m	-	734.777	8.236.800	22	Moderada
436	395+313	395+324	-	BR-414/GO	Norte	Corumbá de Goiás	Zona Rural	Afluente do Rio Corumbá	Até 10m	-	735.201	8.236.791	22	Moderada
437	395+431	395+513	395+503	BR-414/GO	Sul/Norte	Corumbá de Goiás	Zona Rural	Afluente do Rio Corumbá	Até 10m	-	734.811	8.236.606	22	Moderada
438	395+598	395+629	-	BR-414/GO	Norte	Corumbá de Goiás	Zona Rural	Afluente do Rio Corumbá	Até 10m	-	735.193	8.236.419	22	Moderada
439	395+789	395+856	395+750	BR-414/GO	Sul/Norte	Corumbá de Goiás	Zona Rural	Afluente do Rio Corumbá	Até 10m	-	734.789	8.236.345	22	Moderada
440	396+015	396+110	396+037	BR-414/GO	Sul/Norte	Corumbá de Goiás	Zona Rural	Afluente do Rio Corumbá	Até 10m	-	735.003	8.236.074	22	Moderada
441	396+200	396+239	396+272	BR-414/GO	Sul/Norte	Corumbá de Goiás	Zona Rural	Afluente do Rio Corumbá	Até 10m	-	734.934	8.235.790	22	Moderada
442	396+337	396+756	-	BR-414/GO	Sul	Corumbá de Goiás	Zona Rural	Afluente do Rio Corumbá	Até 10m	-	735.066	8.235.592	22	Moderada
443	396+523	396+727	-	BR-414/GO	Norte	Corumbá de Goiás	Zona Rural	Afluente do Rio Corumbá	Até 10m	-	735.335	8.235.476	22	Moderada
444	396+734	398+143	397+392	BR-414/GO	Sul/Norte	Corumbá de Goiás	Zona Rural	Afluente do Rio Corumbá	Até 10m	-	734.594	8.235.029	22	Moderada
445	397+395	397+526	-	BR-414/GO	Norte	Corumbá de Goiás	Zona Rural	Afluente do Rio Corumbá	Até 10m	-	734.798	8.234.636	22	Moderada
446	397+601	397+846	-	BR-414/GO	Norte	Corumbá de Goiás	Zona Rural	Afluente do Rio Corumbá	Até 10m	-	734.569	8.234.496	22	Moderada
447	398+091	398+576	-	BR-414/GO	Norte	Corumbá de Goiás	Zona Rural	Afluente do Córrego Sítio Velho	Até 10m	-	734.046	8.234.213	22	Moderada
448	398+325	398+470	398+300	BR-414/GO	Sul/Norte	Corumbá de Goiás	Zona Rural	Afluente do Córrego Sítio Velho	Até 10m	-	733.969	8.234.346	22	Moderada
449	398+433	398+473	-	BR-414/GO	Sul	Corumbá de Goiás	Zona Rural	Afluente do Córrego Sítio Velho (lago/lagoa)	Até 10m	-	733.699	8.234.443	22	Moderada
450	398+479	398+586	398+465	BR-414/GO	Sul/Norte	Corumbá de Goiás	Zona Rural	Afluente do Córrego Sítio Velho	Até 10m	-	733.857	8.234.224	22	Moderada
451	398+540	398+797	398+714	BR-414/GO	Sul/Norte	Corumbá de Goiás	Zona Rural	Afluente do Córrego Sítio Velho	Até 10m	-	733.618	8.234.132	22	Moderada
452	398+849	399+016	399+068	BR-414/GO	Sul/Norte	Corumbá de Goiás	Zona Rural	Córrego Sítio Velho	Até 10m	-	733.396	8.233.860	22	Moderada
453	400+161	400+382	400+260	BR-414/GO	Sul/Norte	Corumbá de Goiás	Zona Rural	Afluente do Ribeirão Baião	Até 10m	-	732.860	8.232.818	22	Moderada
454	400+345	400+351	-	BR-414/GO	Sul	Corumbá de Goiás	Zona Rural	Afluente do Ribeirão Baião	Até 10m	-	732.537	8.232.848	22	Moderada
455	400+346	400+385	-	BR-414/GO	Norte	Corumbá de Goiás	Zona Rural	Afluente do Ribeirão Baião	Até 10m	-	732.895	8.232.686	22	Moderada
456	400+351	400+824	400+535	BR-414/GO	Sul/Norte	Corumbá de Goiás	Zona Rural	Ribeirão Baião (lago/lagoa)	Até 10m	-	732.532	8.232.650	22	Moderada
457	400+758	400+799	-	BR-414/GO	Norte	Corumbá de Goiás	Zona Rural	Afluente do Ribeirão Baião	Até 10m	-	732.814	8.232.291	22	Moderada
458	400+835	401+460	401+396	BR-414/GO	Sul/Norte	Corumbá de Goiás	Zona Rural	Ribeirão Baião	Até 10m	-	732.488	8.231.745	22	Moderada
459	401+272	402+788	-	BR-414/GO	Sul	Corumbá de Goiás	Zona Rural	Córrego do Vieira	Até 10m	-	732.067	8.231.277	22	Moderada
460	401+525	401+592	-	BR-414/GO	Sul	Corumbá de Goiás	Zona Rural	Afluente do Córrego do Vieira	Até 10m	-	732.146	8.231.732	22	Moderada
461	401+540	401+603	-	BR-414/GO	Norte	Corumbá de Goiás	Zona Rural	Afluente do Ribeirão Baião	Até 10m	-	732.433	8.231.570	22	Moderada
462	401+568	401+611	-	BR-414/GO	Norte	Corumbá de Goiás	Zona Rural	Afluente do Ribeirão Baião	Até 10m	-	732.484	8.231.524	22	Moderada
463	401+569	401+817	-	BR-414/GO	Norte	Corumbá de Goiás	Zona Rural	Afluente do Ribeirão Baião	Até 10m	-	732.526	8.231.389	22	Moderada
464	401+692	401+692	-	BR-414/GO	Sul	Corumbá de Goiás	Zona Rural	Afluente do Córrego do Vieira (lago/lagoa)	Até 10m	-	732.336	8.231.732	22	Moderada
465	402+002	402+072	402+010	BR-414/GO	Norte/Sul	Corumbá de Goiás	Zona Rural	Afluente do Córrego do Vieira	Até 10m	-	732.193	8.231.162	22	Moderada
466	402+163	402+187	402+193	BR-414/GO	Norte/Sul	Corumbá de Goiás	Zona Rural	Afluente do Córrego do Vieira	Até 10m	-	732.065	8.231.030	22	Moderada
467	402+465	402+680	402+618	BR-414/GO	Norte/Sul	Corumbá de Goiás	Zona Rural	Afluente do Córrego do Vieira	Até 10m	-	731.714	8.230.785	22	Moderada
468	402+586	402+626	-	BR-414/GO	Norte	Corumbá de Goiás	Zona Rural	Afluente do Córrego do Vieira	Até 10m	-	731.844	8.230.655	22	Moderada
469	402+619	402+869	-	BR-414/GO	Norte	Corumbá de Goiás	Zona Rural	Afluente do Córrego do Vieira	Até 10m	-	731.730	8.230.634	22	Moderada
470	402+788	403+036	-	BR-414/GO	Sul	Corumbá de Goiás	Zona Rural	Córrego do Vieira	Até 10m	-	731.268	8.230.738	22	Moderada
471	402+984	403+391	403+168	BR-414/GO	Norte/Sul	Corumbá de Goiás	Zona Rural	Afluente do Córrego do Vieira	Até 10m	-	731.392	8.230.378	22	Moderada
472	403+259	403+270	-	BR-414/GO	Norte	Corumbá de Goiás	Zona Rural	Afluente do Córrego do Vieira	Até 10m	-	731.409	8.230.275	22	Moderada
473	403+414	403+579	403+591	BR-414/GO	Norte/Sul	Corumbá de Goiás	Zona Rural	Afluente do Córrego do Vieira	Até 10m	-	731.184	8.230.005	22	Moderada
474	404+415	404+681	-	BR-414/GO	Sul	Abadiânia	Zona Rural	Afluente do Córrego do Vieira	Até 10m	-	730.684	8.229.094	22	Moderada
475	404+427	404+822	404+516	BR-414/GO	Norte/Sul	Abadiânia	Zona Rural	Afluente do Ribeirão Baião	Até 10m	-	730.953	8.229.121	22	Moderada
476	404+532	404+581	-	BR-414/GO	Sul	Abadiânia	Zona Rural	Afluente do Córrego do Vieira	Até 10m	-	730.640	8.229.074	22	Moderada
477	404+730	404+791	404+707	BR-414/GO	Sul/Norte	Abadiânia	Zona Rural	Afluente do Ribeirão Baião	Até 10m	-	730.979	8.228.944	22	Moderada
478	404+799	404+871	-	BR-414/GO	Sul	Abadiânia	Zona Rural	Afluente do Ribeirão Baião (lago/lagoa)	Até 10m	-	730.813	8.228.734	22	Moderada
479	404+850	404+915	-	BR-414/GO	Norte	Abadiânia	Zona Rural	Afluente do Ribeirão Baião	Até 10m	-	731.149	8.228.876	22	Moderada

Nº	Km Inicial	Km Final	Km Travessia	Rodovia	Sentido	Município	Bairro ou Região	Denominação do curso hídrico	Largura (m)	Há captação no trecho ou a menos de 5 km à jusante?	Coordenadas UTM		Zona UTM	Classificação de Sensibilidade
											X	Y		
480	404+901	405+028	-	BR-414/GO	Norte	Abadiânia	Zona Rural	Afluente do Ribeirão Baião	Até 10m	-	731.178	8.228.789	22	Moderada
481	404+953	405+121	-	BR-414/GO	Norte	Abadiânia	Zona Rural	Afluente do Ribeirão Baião	Até 10m	-	731.239	8.228.727	22	Moderada
482	404+985	405+177	-	BR-414/GO	Norte	Abadiânia	Zona Rural	Afluente do Ribeirão Baião	Até 10m	-	731.281	8.228.698	22	Moderada
483	405+063	405+230	-	BR-414/GO	Norte	Abadiânia	Zona Rural	Afluente do Ribeirão Baião	Até 10m	-	731.330	8.228.647	22	Moderada
484	405+138	405+225	-	BR-414/GO	Norte	Abadiânia	Zona Rural	Afluente do Ribeirão Baião	Até 10m	-	731.357	8.228.642	22	Moderada
485	405+247	405+302	-	BR-414/GO	Norte	Abadiânia	Zona Rural	Afluente do Ribeirão Baião	Até 10m	-	731.433	8.228.579	22	Moderada
486	405+295	405+345	-	BR-414/GO	Norte	Abadiânia	Zona Rural	Afluente do Ribeirão Baião	Até 10m	-	731.452	8.228.541	22	Moderada
487	405+322	405+349	-	BR-414/GO	Norte	Abadiânia	Zona Rural	Afluente do Ribeirão Baião	Até 10m	-	731.499	8.228.551	22	Moderada
488	405+397	405+453	-	BR-414/GO	Norte	Abadiânia	Zona Rural	Afluente do Ribeirão Baião	Até 10m	-	731.524	8.228.446	22	Moderada
489	405+513	405+531	-	BR-414/GO	Norte	Abadiânia	Zona Rural	Afluente do Ribeirão Baião	Até 10m	-	731.616	8.228.340	22	Moderada
490	406+658	406+892	-	BR-414/GO	Norte	Abadiânia	Zona Rural	Afluente do Córrego da Lagoa (lago/lagoa)	Até 10m	-	730.928	8.227.027	22	Moderada
491	406+915	407+005	-	BR-414/GO	Norte	Abadiânia	Zona Rural	Afluente do Córrego da Lagoa	Até 10m	-	730.842	8.226.902	22	Moderada
492	406+991	407+196	407+185	BR-414/GO	Sul/Norte	Abadiânia	Zona Rural	Córrego da Lagoa	Até 10m	-	730.568	8.226.952	22	Moderada
493	407+052	407+103	-	BR-414/GO	Norte	Abadiânia	Zona Rural	Afluente do Córrego da Lagoa	Até 10m	-	730.804	8.226.791	22	Moderada
494	407+115	407+309	-	BR-414/GO	Norte	Abadiânia	Zona Rural	Afluente do Córrego da Lagoa	Até 10m	-	730.650	8.226.764	22	Moderada
495	407+156	407+762	-	BR-414/GO	Norte	Abadiânia	Zona Rural	Afluente do Córrego da Lagoa	Até 10m	-	730.294	8.226.725	22	Moderada
496	407+233	408+682	-	BR-414/GO	Sul	Abadiânia	Zona Rural	Afluente do Córrego da Lagoa	Até 10m	-	729.765	8.226.675	22	Moderada
497	407+456	407+459	-	BR-414/GO	Sul	Abadiânia	Zona Rural	Afluente do Córrego da Lagoa	Até 10m	-	730.262	8.226.928	22	Moderada
498	407+520	407+520	-	BR-414/GO	Sul	Abadiânia	Zona Rural	Afluente do Córrego da Lagoa (lago/lagoa)	Até 10m	-	730.243	8.226.949	22	Moderada
499	407+526	407+587	-	BR-414/GO	Sul	Abadiânia	Zona Rural	Afluente do Córrego da Lagoa	Até 10m	-	730.133	8.226.931	22	Moderada
500	408+613	408+656	-	BR-414/GO	Sul	Abadiânia	Zona Rural	Afluente do Córrego da Lagoa	Até 10m	-	729.653	8.225.825	22	Moderada
501	408+704	408+905	-	BR-414/GO	Sul	Abadiânia	Zona Rural	Afluente do Córrego da Lagoa (lago/lagoa)	Até 10m	-	729.699	8.225.726	22	Moderada
502	412+325	412+506	-	BR-414/GO	Sul	Abadiânia	Zona Rural	Afluente do Córrego Anicuns	Até 10m	-	729.417	8.222.002	22	Moderada
503	412+444	420+907	414+017	BR-414/GO	Sul/Norte	Cocalzinho de Goiás	Zona Rural	Afluente do Córrego Taquaril	Até 10m	-	754.959	8.279.670	22	Moderada
504	412+598	412+864	-	BR-414/GO	Norte	Abadiânia	Zona Rural	Afluente do Córrego Arribação	Até 10m	-	729.767	8.221.849	22	Moderada
505	412+678	412+727	-	BR-414/GO	Sul	Abadiânia	Zona Rural	Afluente do Córrego Anicuns	Até 10m	-	729.488	8.221.730	22	Moderada
506	412+740	412+879	-	BR-414/GO	Norte	Abadiânia	Zona Rural	Afluente do Córrego Arribação	Até 10m	-	729.822	8.221.649	22	Moderada
507	412+857	412+950	-	BR-414/GO	Norte	Abadiânia	Zona Rural	Afluente do Córrego Arribação	Até 10m	-	729.807	8.221.561	22	Moderada
508	413+102	413+315	-	BR-414/GO	Sul	Abadiânia	Zona Rural	Afluente do Córrego Anicuns	Até 10m	-	729.505	8.221.222	22	Moderada
509	413+347	413+362	-	BR-414/GO	Sul	Abadiânia	Zona Rural	Afluente do Córrego Anicuns	Até 10m	-	729.539	8.221.100	22	Moderada
510	413+349	413+456	-	BR-414/GO	Sul	Abadiânia	Zona Rural	Afluente do Córrego Anicuns	Até 10m	-	729.590	8.221.034	22	Moderada
511	413+427	413+527	-	BR-414/GO	Sul	Abadiânia	Zona Rural	Afluente do Córrego Anicuns	Até 10m	-	729.535	8.220.975	22	Moderada
512	413+627	413+722	-	BR-414/GO	Sul	Abadiânia	Zona Rural	Afluente do Córrego Anicuns	Até 10m	-	729.608	8.220.874	22	Moderada
513	413+657	413+657	-	BR-414/GO	Sul	Abadiânia	Zona Rural	Afluente do Córrego Anicuns (lago/lagoa)	Até 10m	-	729.487	8.220.915	22	Moderada
514	413+660	413+671	-	BR-414/GO	Sul	Abadiânia	Zona Rural	Afluente do Córrego Anicuns	Até 10m	-	729.463	8.220.923	22	Moderada
515	413+667	413+698	-	BR-414/GO	Sul	Abadiânia	Zona Rural	Afluente do Córrego Anicuns (lago/lagoa)	Até 10m	-	729.612	8.220.829	22	Moderada
516	413+708	413+794	-	BR-414/GO	Sul	Abadiânia	Zona Rural	Afluente do Córrego Anicuns	Até 10m	-	729.569	8.220.825	22	Moderada
517	413+834	413+834	-	BR-414/GO	Sul	Abadiânia	Zona Rural	Afluente do Córrego Anicuns (lago/lagoa)	Até 10m	-	729.613	8.220.662	22	Moderada
518	413+843	413+861	-	BR-414/GO	Sul	Abadiânia	Zona Rural	Afluente do Córrego Anicuns (lago/lagoa)	Até 10m	-	729.576	8.220.630	22	Moderada
519	413+869	414+108	-	BR-414/GO	Norte	Abadiânia	Zona Rural	Afluente do Córrego Arribação	Até 10m	-	729.756	8.220.490	22	Moderada
520	413+869	413+893	-	BR-414/GO	Sul	Abadiânia	Zona Rural	Afluente do Córrego Anicuns	Até 10m	-	729.462	8.220.629	22	Moderada
521	413+895	413+908	-	BR-414/GO	Sul	Abadiânia	Zona Rural	Afluente do Córrego Anicuns	Até 10m	-	729.555	8.220.618	22	Moderada
522	413+909	414+010	-	BR-414/GO	Sul	Abadiânia	Zona Rural	Afluente do Córrego Anicuns	Até 10m	-	729.373	8.220.579	22	Moderada
523	413+909	413+976	-	BR-414/GO	Sul	Abadiânia	Zona Rural	Afluente do Córrego Anicuns	Até 10m	-	729.464	8.220.589	22	Moderada
524	413+974	413+980	-	BR-414/GO	Norte	Abadiânia	Zona Rural	Afluente do Córrego Arribação	Até 10m	-	729.672	8.220.511	22	Moderada
525	414+176	414+225	-	BR-414/GO	Norte	Abadiânia	Zona Rural	Afluente do Córrego Arribação	Até 10m	-	729.815	8.220.323	22	Moderada
526	414+216	414+295	-	BR-414/GO	Sul	Abadiânia	Zona Rural	Afluente do Córrego Anicuns	Até 10m	-	729.492	8.220.219	22	Moderada
527	414+250	414+458	-	BR-414/GO	Sul	Abadiânia	Zona Rural	Afluente do Córrego Anicuns	Até 10m	-	729.550	8.220.120	22	Moderada

Nº	Km Inicial	Km Final	Km Travessia	Rodovia	Sentido	Município	Bairro ou Região	Denominação do curso hídrico	Largura (m)	Há captação no trecho ou a menos de 5 km à jusante?	Coordenadas UTM		Zona UTM	Classificação de Sensibilidade
											X	Y		
528	414+252	414+530	-	BR-414/GO	Sul	Abadiânia	Zona Rural	Afluente do Córrego Anicuns	Até 10m	-	729.465	8.220.086	22	Moderada
529	414+459	414+555	-	BR-414/GO	Norte	Abadiânia	Zona Rural	Afluente do Córrego Arribação	Até 10m	-	729.891	8.220.031	22	Moderada
530	414+546	414+555	-	BR-414/GO	Norte	Abadiânia	Zona Rural	Afluente do Córrego Arribação	Até 10m	-	729.867	8.219.980	22	Moderada
531	414+602	414+637	-	BR-414/GO	Norte	Abadiânia	Zona Rural	Afluente do Córrego Arribação	Até 10m	-	729.927	8.219.880	22	Moderada
532	415+207	415+231	-	BR-414/GO	Sul	Abadiânia	Zona Rural	Afluente do Córrego Anicuns	Até 10m	-	729.290	8.219.433	22	Moderada
533	415+256	415+283	-	BR-414/GO	Norte	Abadiânia	Zona Rural	Afluente do Córrego Arribação	Até 10m	-	729.682	8.219.225	22	Moderada
534	415+332	415+455	-	BR-414/GO	Sul	Abadiânia	Zona Rural	Afluente do Córrego Anicuns	Até 10m	-	729.317	8.219.249	22	Moderada
535	415+491	415+716	-	BR-414/GO	Sul	Abadiânia	Zona Rural	Afluente do Córrego Anicuns	Até 10m	-	729.246	8.219.046	22	Moderada
536	415+545	415+549	-	BR-414/GO	Sul	Abadiânia	Zona Rural	Afluente do Córrego Anicuns	Até 10m	-	729.287	8.219.095	22	Moderada
537	415+630	415+669	-	BR-414/GO	Norte	Abadiânia	Zona Rural	Afluente do Córrego Arribação	Até 10m	-	729.622	8.218.782	22	Moderada
538	415+725	415+995	-	BR-414/GO	Norte	Abadiânia	Zona Rural	Afluente do Córrego Anicuns	Até 10m	-	729.445	8.218.603	22	Moderada
539	415+804	416+006	-	BR-414/GO	Norte	Abadiânia	Zona Rural	Afluente do Córrego Anicuns (lago/lagoa)	Até 10m	-	729.322	8.218.609	22	Moderada
540	415+942	416+006	-	BR-414/GO	Sul	Abadiânia	Zona Rural	Afluente do Córrego Anicuns	Até 10m	-	729.009	8.218.840	22	Moderada
541	416+004	416+163	-	BR-414/GO	Norte	Abadiânia	Zona Rural	Afluente do Córrego Anicuns	Até 10m	-	729.241	8.218.399	22	Moderada
542	416+013	416+024	-	BR-414/GO	Norte	Abadiânia	Zona Rural	Afluente do Córrego Anicuns	Até 10m	-	729.343	8.218.467	22	Moderada
543	416+048	416+070	-	BR-414/GO	Norte	Abadiânia	Zona Rural	Afluente do Córrego Anicuns	Até 10m	-	729.238	8.218.548	22	Moderada
544	416+157	416+195	-	BR-414/GO	Norte	Abadiânia	Zona Rural	Afluente do Córrego Anicuns	Até 10m	-	729.097	8.218.472	22	Moderada
545	416+195	416+274	-	BR-414/GO	Norte	Abadiânia	Zona Rural	Afluente do Córrego Anicuns	Até 10m	-	729.076	8.218.373	22	Moderada
546	416+220	416+557	-	BR-414/GO	Sul	Abadiânia	Zona Rural	Afluente do Córrego Anicuns	Até 10m	-	728.810	8.218.608	22	Moderada
547	416+280	416+325	-	BR-414/GO	Norte	Abadiânia	Zona Rural	Afluente do Córrego Anicuns	Até 10m	-	728.973	8.218.252	22	Moderada
548	416+391	416+879	-	BR-414/GO	Sul	Abadiânia	Zona Rural	Afluente do Córrego Anicuns	Até 10m	-	728.549	8.218.668	22	Moderada
549	416+428	416+467	-	BR-414/GO	Norte	Abadiânia	Zona Rural	Afluente do Córrego Anicuns	Até 10m	-	728.748	8.218.250	22	Moderada
550	416+482	416+651	-	BR-414/GO	Sul	Abadiânia	Zona Rural	Afluente do Córrego Anicuns	Até 10m	-	728.704	8.218.690	22	Moderada
551	416+547	416+601	-	BR-414/GO	Norte	Abadiânia	Zona Rural	Afluente do Córrego Anicuns	Até 10m	-	728.569	8.218.312	22	Moderada
552	416+689	416+702	-	BR-414/GO	Sul	Abadiânia	Zona Rural	Afluente do Córrego Anicuns	Até 10m	-	728.535	8.218.624	22	Moderada
553	416+713	417+254	416+964	BR-414/GO	Norte/Sul	Abadiânia	Zona Rural	Afluente do Córrego Anicuns	Até 10m	-	728.236	8.218.551	22	Moderada
554	416+988	417+202	417+077	BR-414/GO	Norte/Sul	Abadiânia	Zona Rural	Afluente do Córrego Anicuns	Até 10m	-	728.157	8.218.494	22	Moderada
555	417+163	417+466	417+214	BR-414/GO	Norte/Sul	Abadiânia	Zona Rural	Afluente do Córrego Anicuns	Até 10m	-	728.035	8.218.427	22	Moderada
556	417+248	417+266	-	BR-414/GO	Norte	Abadiânia	Zona Rural	Afluente do Córrego Anicuns	Até 10m	-	728.016	8.218.154	22	Moderada
557	417+322	417+352	-	BR-414/GO	Norte	Abadiânia	Zona Rural	Afluente do Córrego Anicuns	Até 10m	-	727.928	8.218.153	22	Moderada
558	417+436	417+455	-	BR-414/GO	Sul	Abadiânia	Zona Rural	Afluente do Córrego Anicuns	Até 10m	-	727.767	8.218.667	22	Moderada
559	417+692	417+942	417+814	BR-414/GO	Sul/Norte	Abadiânia	Zona Rural	Afluente do Córrego Anicuns	Até 10m	-	727.599	8.218.122	22	Moderada
560	418+066	418+129	-	BR-414/GO	Norte	Abadiânia	Zona Rural	Afluente do Córrego Anicuns	Até 10m	-	727.500	8.217.751	22	Moderada
561	418+151	418+151	-	BR-414/GO	Norte	Abadiânia	Zona Rural	Afluente do Córrego Anicuns (lago/lagoa)	Até 10m	-	727.491	8.217.661	22	Moderada
562	418+343	418+449	-	BR-414/GO	Sul	Abadiânia	Zona Rural	Afluente do Córrego Anicuns	Até 10m	-	727.038	8.217.992	22	Moderada
563	418+386	418+528	-	BR-414/GO	Norte	Abadiânia	Zona Rural	Afluente do Córrego Anicuns	Até 10m	-	727.044	8.217.667	22	Moderada
564	418+516	418+614	-	BR-414/GO	Sul	Abadiânia	Zona Rural	Afluente do Córrego Anicuns	Até 10m	-	726.893	8.217.829	22	Moderada
565	418+653	418+805	418+739	BR-414/GO	Norte/Sul	Abadiânia	Zona Rural	Afluente do Córrego Anicuns (lago/lagoa)	Até 10m	-	726.790	8.217.616	22	Moderada
566	418+699	418+699	-	BR-414/GO	Sul	Abadiânia	Zona Rural	Afluente do Córrego Pororoça (lago/lagoa)	Até 10m	-	726.831	8.217.745	22	Moderada
567	419+110	419+165	-	BR-414/GO	Norte	Abadiânia	Zona Rural	Afluente do Córrego Anicuns	Até 10m	-	726.538	8.217.490	22	Moderada
568	419+110	419+297	-	BR-414/GO	Norte	Abadiânia	Zona Rural	Afluente do Córrego Anicuns	Até 10m	-	726.346	8.217.523	22	Moderada
569	419+141	419+283	419+194	BR-414/GO	Norte/Sul	Abadiânia	Zona Rural	Afluente do Córrego Anicuns	Até 10m	-	726.403	8.217.461	22	Moderada
570	419+199	419+217	-	BR-414/GO	Norte	Abadiânia	Zona Rural	Afluente do Córrego Anicuns	Até 10m	-	726.424	8.217.376	22	Moderada
571	419+385	419+429	-	BR-414/GO	Sul	Abadiânia	Zona Rural	Afluente do Córrego Anicuns	Até 10m	-	726.078	8.217.562	22	Moderada
572	419+484	419+509	-	BR-414/GO	Sul	Abadiânia	Zona Rural	Afluente do Córrego Anicuns	Até 10m	-	725.878	8.217.526	22	Moderada
573	419+491	419+516	-	BR-414/GO	Sul	Abadiânia	Zona Rural	Afluente do Córrego Anicuns	Até 10m	-	725.987	8.217.452	22	Moderada
574	419+510	419+526	-	BR-414/GO	Sul	Abadiânia	Zona Rural	Afluente do Córrego Anicuns	Até 10m	-	726.014	8.217.414	22	Moderada
575	419+568	419+607	419+585	BR-414/GO	Norte/Sul	Abadiânia	Zona Rural	Afluente do Córrego Anicuns	Até 10m	-	726.162	8.217.280	22	Moderada

Nº	Km Inicial	Km Final	Km Travessia	Rodovia	Sentido	Município	Bairro ou Região	Denominação do curso hídrico	Largura (m)	Há captação no trecho ou a menos de 5 km à jusante?	Coordenadas UTM		Zona UTM	Classificação de Sensibilidade
											X	Y		
576	419+720	419+760	419+787	BR-414/GO	Norte/Sul	Abadiânia	Zona Rural	Afluente do Córrego Anicuns	Até 10m	-	726.044	8.217.085	22	Moderada
577	419+881	419+881	-	BR-414/GO	Norte	Abadiânia	Zona Rural	Afluente do Córrego Anicuns (lago/lagoa)	Até 10m	-	726.032	8.216.856	22	Moderada
578	419+881	419+923	419+960	BR-414/GO	Norte/Sul	Abadiânia	Zona Rural	Afluente do Córrego Anicuns	Até 10m	-	725.865	8.216.991	22	Moderada
579	420+092	420+130	-	BR-414/GO	Norte	Abadiânia	Zona Rural	Afluente do Córrego Anicuns (lago/lagoa)	Até 10m	-	725.751	8.216.848	22	Moderada
580	420+110	420+158	420+136	BR-414/GO	Norte/Sul	Abadiânia	Zona Rural	Afluente do Córrego Anicuns	Até 10m	-	725.661	8.216.986	22	Moderada
581	420+242	420+293	-	BR-414/GO	Sul	Abadiânia	Zona Rural	Afluente do Córrego Anicuns	Até 10m	-	725.480	8.217.032	22	Moderada
582	420+293	420+293	-	BR-414/GO	Sul	Abadiânia	Zona Rural	Afluente do Córrego Anicuns (lago/lagoa)	Até 10m	-	725.360	8.217.089	22	Moderada
583	420+335	420+354	420+314	BR-414/GO	Norte/Sul	Abadiânia	Zona Rural	Afluente do Córrego Anicuns	Até 10m	-	725.580	8.216.767	22	Moderada
584	420+397	420+412	420+414	BR-414/GO	Norte/Sul	Abadiânia	Zona Rural	Afluente do Córrego Anicuns	Até 10m	-	725.470	8.216.758	22	Moderada
585	420+415	420+544	-	BR-414/GO	Norte	Abadiânia	Zona Rural	Afluente do Córrego Anicuns	Até 10m	-	725.357	8.216.699	22	Moderada
586	420+441	420+474	-	BR-414/GO	Norte	Abadiânia	Zona Rural	Afluente do Córrego Anicuns (lago/lagoa)	Até 10m	-	725.438	8.216.584	22	Moderada
587	420+646	420+646	-	BR-414/GO	Sul	Abadiânia	Zona Rural	Afluente do Córrego Anicuns	Até 10m	-	725.119	8.216.761	22	Moderada
588	420+646	420+706	-	BR-414/GO	Sul	Abadiânia	Zona Rural	Afluente do Córrego Anicuns	Até 10m	-	725.109	8.216.727	22	Moderada
589	420+760	420+762	-	BR-414/GO	Sul	Abadiânia	Zona Rural	Afluente do Córrego Anicuns	Até 10m	-	724.979	8.216.641	22	Moderada
590	420+885	421+122	421+001	BR-414/GO	Norte/Sul	Abadiânia	Zona Rural	Afluente do Córrego Anicuns	Até 10m	-	725.307	8.216.323	22	Moderada
591	420+932	421+217	-	BR-414/GO	Norte	Abadiânia	Zona Rural	Afluente do Córrego Anicuns	Até 10m	-	725.240	8.216.177	22	Moderada
592	420+940	420+979	-	BR-414/GO	Sul	Abadiânia	Zona Rural	Afluente do Córrego Anicuns	Até 10m	-	725.041	8.216.373	22	Moderada
593	420+959	420+959	-	BR-414/GO	Sul	Abadiânia	Zona Rural	Afluente do Córrego Anicuns (lago/lagoa)	Até 10m	-	724.999	8.216.394	22	Moderada
594	421+252	421+323	-	BR-414/GO	Sul	Abadiânia	Zona Rural	Afluente do Córrego Anicuns	Até 10m	-	724.988	8.216.038	22	Moderada
595	421+338	421+417	-	BR-414/GO	Sul	Abadiânia	Zona Rural	Afluente do Córrego Anicuns	Até 10m	-	724.866	8.215.981	22	Moderada
596	421+346	421+352	421+350	BR-414/GO	Norte/Sul	Abadiânia	Zona Rural	Afluente do Córrego Anicuns	Até 10m	-	725.157	8.215.983	22	Moderada
597	421+469	421+673	421+549	BR-414/GO	Norte/Sul	Abadiânia	Zona Rural	Afluente do Córrego Anicuns	Até 10m	-	725.199	8.215.789	22	Moderada
598	421+499	421+552	-	BR-414/GO	Sul	Abadiânia	Zona Rural	Afluente do Córrego Anicuns	Até 10m	-	724.880	8.215.855	22	Moderada
599	421+520	421+552	-	BR-414/GO	Sul	Abadiânia	Zona Rural	Afluente do Córrego Anicuns	Até 10m	-	724.820	8.215.808	22	Moderada
600	421+850	421+858	421+915	BR-414/GO	Norte/Sul	Abadiânia	Zona Rural	Afluente do Córrego Anicuns	Até 10m	-	725.309	8.215.498	22	Moderada
601	421+932	421+932	-	BR-414/GO	Sul	Abadiânia	Zona Rural	Córrego Anicuns	Até 10m	-	725.089	8.215.203	22	Moderada
602	421+938	421+947	-	BR-414/GO	Sul	Abadiânia	Zona Rural	Afluente do Córrego Anicuns	Até 10m	-	725.080	8.215.352	22	Moderada
603	421+941	421+941	418+959	BR-414/GO	Norte/Sul	Abadiânia	Zona Rural	Córrego Anicuns	10 a 50m	-	726.541	8.217.846	22	Moderada
604	421+996	422+165	422+133	BR-414/GO	Norte/Sul	Abadiânia	Zona Rural	Afluente do Córrego Anicuns	Até 10m	-	725.369	8.215.276	22	Moderada
605	422+002	422+002	-	BR-414/GO	Sul	Abadiânia	Zona Rural	Afluente do Córrego Anicuns (lago/lagoa)	Até 10m	-	725.083	8.215.308	22	Moderada
606	422+281	424+067	423+309	BR-414/GO	Sul/Norte	Abadiânia	Zona Rural	Córrego Anicuns	Até 10m	-	725.572	8.214.129	22	Moderada
607	422+448	422+482	-	BR-414/GO	Sul	Abadiânia	Zona Rural	Afluente do Córrego Anicuns	Até 10m	-	725.298	8.214.917	22	Moderada
608	422+488	422+554	422+529	BR-414/GO	Norte/Sul	Abadiânia	Zona Rural	Afluente do Córrego Anicuns	Até 10m	-	725.537	8.214.908	22	Moderada
609	422+503	422+528	-	BR-414/GO	Sul	Abadiânia	Zona Rural	Afluente do Córrego Anicuns (lago/lagoa)	Até 10m	-	725.179	8.214.808	22	Moderada
610	422+699	423+050	-	BR-414/GO	Sul	Abadiânia	Zona Rural	Afluente do Córrego Anicuns	Até 10m	-	725.311	8.214.540	22	Moderada
611	422+868	422+911	-	BR-414/GO	Norte	Abadiânia	Zona Rural	Afluente do Córrego Anicuns	Até 10m	-	725.724	8.214.566	22	Moderada
612	423+531	423+568	-	BR-414/GO	Norte	Abadiânia	Zona Rural	Afluente do Córrego Anicuns	Até 10m	-	725.844	8.213.931	22	Moderada
613	423+551	423+583	-	BR-414/GO	Norte	Abadiânia	Zona Rural	Afluente do Córrego Anicuns	Até 10m	-	725.772	8.213.909	22	Moderada
614	423+569	423+569	-	BR-414/GO	Sul	Abadiânia	Zona Rural	Afluente do Córrego Anicuns (lago/lagoa)	Até 10m	-	725.387	8.213.811	22	Moderada
615	423+582	423+601	423+590	BR-414/GO	Sul/Norte	Abadiânia	Zona Rural	Afluente do Córrego Anicuns	Até 10m	-	725.527	8.213.829	22	Moderada
616	423+591	423+610	-	BR-414/GO	Norte	Abadiânia	Zona Rural	Afluente do Córrego Anicuns	Até 10m	-	725.631	8.213.840	22	Moderada
617	423+619	423+619	-	BR-414/GO	Norte	Abadiânia	Zona Rural	Afluente do Córrego Anicuns (lago/lagoa)	Até 10m	-	725.659	8.213.806	22	Moderada
618	424+066	425+154	-	BR-414/GO	Norte	Abadiânia	Zona Rural	Córrego Anicuns	Até 10m	-	725.923	8.212.870	22	Moderada
619	424+169	424+184	-	BR-414/GO	Norte	Abadiânia	Zona Rural	Afluente do Córrego Anicuns	Até 10m	-	725.761	8.213.276	22	Moderada
620	424+223	424+223	-	BR-414/GO	Norte	Abadiânia	Zona Rural	Afluente do Córrego Anicuns (lago/lagoa)	Até 10m	-	725.779	8.213.180	22	Moderada
621	424+402	424+402	-	BR-414/GO	Norte	Abadiânia	Zona Rural	Afluente do Córrego Anicuns (lago/lagoa)	Até 10m	-	725.859	8.213.038	22	Moderada
622	424+503	424+547	-	BR-414/GO	Norte	Abadiânia	Zona Rural	Afluente do Córrego Anicuns	Até 10m	-	725.995	8.212.952	22	Moderada
623	424+505	424+505	-	BR-414/GO	Norte	Abadiânia	Zona Rural	Afluente do Córrego Anicuns (lago/lagoa)	Até 10m	-	726.032	8.212.942	22	Moderada

Nº	Km Inicial	Km Final	Km Travessia	Rodovia	Sentido	Município	Bairro ou Região	Denominação do curso hídrico	Largura (m)	Há captação no trecho ou a menos de 5 km à jusante?	Coordenadas UTM		Zona UTM	Classificação de Sensibilidade
											X	Y		
624	424+556	424+576	-	BR-414/GO	Sul	Abadiânia	Zona Rural	Afluente do Córrego Anicuns (lago/lagoa)	Até 10m	-	725.529	8.212.806	22	Moderada
625	424+583	424+714	424+612	BR-414/GO	Sul/Norte	Abadiânia	Zona Rural	Afluente do Córrego Anicuns	Até 10m	-	725.703	8.212.825	22	Moderada
626	425+123	426+533	425+761	BR-414/GO	Sul/Norte	Abadiânia	Zona Rural	Córrego Anincunzinho	Até 10m	-	725.274	8.211.919	22	Moderada
627	425+766	425+809	-	BR-414/GO	Sul	Abadiânia	Zona Rural	Afluente do Córrego Anincunzinho	Até 10m	-	725.296	8.211.882	22	Moderada
628	425+843	425+891	425+874	BR-414/GO	Norte/Sul	Abadiânia	Zona Rural	Afluente do Córrego Anincunzinho	Até 10m	-	725.310	8.211.737	22	Moderada
629	425+849	425+849	-	BR-414/GO	Sul	Abadiânia	Zona Rural	Afluente do Córrego Anincunzinho (lago/lagoa)	Até 10m	-	725.287	8.211.841	22	Moderada
630	425+894	425+911	-	BR-414/GO	Norte	Abadiânia	Zona Rural	Afluente do Córrego Anincunzinho (lago/lagoa)	Até 10m	-	725.380	8.211.643	22	Moderada
631	426+097	426+103	-	BR-414/GO	Norte	Abadiânia	Zona Rural	Afluente do Córrego Anincunzinho (lago/lagoa)	Até 10m	-	725.267	8.211.441	22	Moderada
632	426+106	426+123	426+117	BR-414/GO	Norte/Sul	Abadiânia	Zona Rural	Afluente do Córrego Anincunzinho (lago/lagoa)	Até 10m	-	725.117	8.211.583	22	Moderada
633	426+107	426+107	-	BR-414/GO	Sul	Abadiânia	Zona Rural	Afluente do Córrego Anincunzinho (lago/lagoa)	Até 10m	-	725.130	8.211.611	22	Moderada
634	426+131	426+211	-	BR-414/GO	Sul	Abadiânia	Zona Rural	Afluente do Córrego Anincunzinho	Até 10m	-	724.990	8.211.628	22	Moderada
635	426+146	426+674	-	BR-414/GO	Norte	Abadiânia	Zona Rural	Afluente do Córrego Anincunzinho	Até 10m	-	725.126	8.211.197	22	Moderada
636	426+428	426+726	-	BR-414/GO	Sul	Abadiânia	Zona Rural	Afluente do Córrego Anincunzinho	Até 10m	-	724.677	8.211.361	22	Moderada
637	427+582	427+860	427+762	BR-414/GO	Sul/Norte	Abadiânia	Zona Rural	Córrego Cupim Branco (lago/lagoa)	Até 10m	-	724.299	8.210.195	22	Moderada
638	427+886	428+114	-	BR-414/GO	Norte	Abadiânia	Zona Rural	Córrego Cupim Branco	Até 10m	-	724.511	8.209.933	22	Moderada
639	428+373	428+548	-	BR-414/GO	Sul	Abadiânia	Zona Rural	Córrego do Elias (lago/lagoa)	Até 10m	-	723.978	8.209.529	22	Moderada
640	428+602	428+700	-	BR-414/GO	Sul	Abadiânia	Zona Rural	Córrego do Elias	Até 10m	-	723.990	8.209.382	22	Moderada
641	428+704	428+704	-	BR-414/GO	Sul	Abadiânia	Zona Rural	Córrego do Elias (lago/lagoa)	Até 10m	-	723.937	8.209.335	22	Moderada
642	428+721	429+057	-	BR-414/GO	Sul	Abadiânia	Zona Rural	Córrego do Elias	Até 10m	-	723.880	8.209.167	22	Moderada
643	429+186	429+217	-	BR-414/GO	Sul	Abadiânia	Zona Rural	Córrego do Elias (lago/lagoa)	Até 10m	-	723.881	8.208.993	22	Moderada
644	429+268	429+292	-	BR-414/GO	Sul	Abadiânia	Zona Rural	Córrego do Elias (lago/lagoa)	Até 10m	-	723.799	8.208.849	22	Moderada
645	429+423	430+007	-	BR-414/GO	Sul	Abadiânia	Zona Rural	Córrego do Elias (lago/lagoa)	Até 10m	-	723.362	8.208.207	22	Moderada
646	430+140	430+714	-	BR-414/GO	Sul	Abadiânia	Zona Rural	Córrego do Elias (lago/lagoa)	Até 10m	-	723.271	8.207.964	22	Moderada
647	433+969	434+131	-	BR-414/GO	Norte	Anápolis	Zona Urbana	Afluente do Córrego Três Ranchos (lago/lagoa)	Até 10m	-	721.483	8.204.422	22	Moderada
648	434+348	436+013	434+539	BR-414/GO	Norte/Sul	Anápolis	Zona Urbana	Afluente do Córrego Três Ranchos	Até 10m	-	721.445	8.204.132	22	Moderada
649	434+593	434+593	-	BR-414/GO	Norte	Anápolis	Zona Urbana	Afluente do Córrego Três Ranchos (lago/lagoa)	Até 10m	-	721.551	8.204.026	22	Moderada
650	434+615	434+658	-	BR-414/GO	Norte	Anápolis	Zona Urbana	Afluente do Córrego Três Ranchos	Até 10m	-	721.438	8.203.975	22	Moderada
651	435+963	435+963	-	BR-414/GO	Sul	Anápolis	Zona Urbana	Córrego Três Ranchos (lago/lagoa)	Até 10m	-	720.658	8.202.804	22	Moderada
652	436+020	436+020	-	BR-414/GO	Sul	Anápolis	Zona Urbana	Córrego Três Ranchos (lago/lagoa)	Até 10m	-	720.551	8.202.840	22	Moderada
653	436+084	436+216	436+182	BR-414/GO	Sul/Norte	Anápolis	Zona Urbana	Córrego Três Ranchos (lago/lagoa)	Até 10m	-	720.919	8.202.706	22	Moderada
654	438+350	439+055	438+507	BR-414/GO	Norte/Sul	Anápolis	Zona Urbana	Afluente do Rio das Antas	Até 10m	-	720.269	8.200.433	22	Moderada
655	438+917	438+920	439+084	BR-414/GO	Norte/Sul	Anápolis	Zona Urbana	Afluente do Rio das Antas	Até 10m	-	720.104	8.199.880	22	Moderada
656	439+084	439+709	439+363	BR-414/GO	Sul/Norte	Anápolis	Zona Urbana	Afluente do Rio das Antas	Até 10m	-	720.063	8.199.603	22	Moderada

BR-153/TO

IDENTIFICAÇÃO DOS RECURSOS HÍDRICOS NA AID DA BR-153/TO

Nº	Km Inicial	Km Final	Km Travessia	Rodovia	Sentido	Município	Bairro ou Região	Denominação do curso hídrico	Largura (m)	Há captação no trecho ou a menos de 5 km à jusante?	Coordenadas UTM		Zona UTM	Classificação de Sensibilidade
											X	Y		
1	623+134	623+140		BR-153/TO	Sul	Aliança do Tocantins	Zona Rural	Ribeirão São José	Até 10m	-	724.619	8.749.867	22	Moderada
2	623+151	623+191	623+188	BR-153/TO	Sul/Norte	Aliança do Tocantins	Zona Rural	Ribeirão São José	Até 10m	-	724.953	8.749.778	22	Moderada
3	623+184	623+184		BR-153/TO	Sul	Aliança do Tocantins	Zona Rural	Ribeirão São José (lago/lagoa)	Até 10m	-	724.696	8.749.870	22	Moderada
4	624+549	625+135		BR-153/TO	Norte	Aliança do Tocantins	Zona Rural	Afluente do Córrego São José	Até 10m	-	724.687	8.748.096	22	Moderada
5	624+760	624+794		BR-153/TO	Norte	Aliança do Tocantins	Zona Rural	Afluente do Córrego São José	Até 10m	-	724.538	8.748.224	22	Moderada
6	624+834	624+851		BR-153/TO	Norte	Aliança do Tocantins	Zona Rural	Afluente do Córrego São José	Até 10m	-	724.661	8.748.111	22	Moderada
7	624+847	624+847		BR-153/TO	Norte	Aliança do Tocantins	Zona Rural	Afluente do Córrego São José (lago/lagoa)	Até 10m	-	724.581	8.748.199	22	Moderada
8	625+060	625+124	625+098	BR-153/TO	Sul/Norte	Aliança do Tocantins	Zona Rural	Afluente do Córrego São José	Até 10m	-	724.384	8.747.947	22	Moderada
9	627+144	627+144		BR-153/TO	Norte	Aliança do Tocantins	Zona Rural	Córrego dos Piaus (lago/lagoa)	Até 10m	-	724.113	8.745.884	22	Moderada
10	627+144	627+179	627+073	BR-153/TO	Norte/Sul	Aliança do Tocantins	Zona Rural	Córrego dos Piaus	Até 10m	-	723.554	8.746.143	22	Moderada
11	627+837	627+837		BR-153/TO	Sul	Aliança do Tocantins	Zona Rural	Afluente do Córrego dos Piaus	Até 10m	-	723.206	8.745.452	22	Moderada
12	628+840	628+890	628+845	BR-153/TO	Sul/Norte	Aliança do Tocantins	Zona Rural	Afluente do Córrego Fundão	Até 10m	-	722.882	8.744.512	22	Moderada
13	628+857	628+857		BR-153/TO	Sul	Aliança do Tocantins	Zona Rural	Afluente do Córrego Fundão (lago/lagoa)	Até 10m	-	722.924	8.744.444	22	Moderada
14	628+898	628+949		BR-153/TO	Norte	Aliança do Tocantins	Zona Rural	Afluente do Córrego Fundão	Até 10m	-	723.128	8.744.315	22	Moderada
15	628+973	628+973		BR-153/TO	Norte	Aliança do Tocantins	Zona Rural	Afluente do Córrego Fundão (lago/lagoa)	Até 10m	-	723.018	8.744.445	22	Moderada
16	630+661	631+307		BR-153/TO	Sul	Aliança do Tocantins	Zona Rural	Afluente do Ribeirão da Extrema	Até 10m	-	722.114	8.742.491	22	Moderada
17	631+281	631+303		BR-153/TO	Sul	Aliança do Tocantins	Zona Rural	Ribeirão da Extrema	Até 10m	-	721.909	8.742.247	22	Moderada
18	631+301	631+301		BR-153/TO	Sul	Aliança do Tocantins	Zona Rural	Ribeirão da Extrema (lago/lagoa)	Até 10m	-	722.064	8.742.184	22	Moderada
19	631+313	631+336	631+322	BR-153/TO	Norte/Sul	Aliança do Tocantins	Zona Rural	Ribeirão da Extrema	Até 10m	-	722.116	8.742.151	22	Moderada
20	631+336	631+405		BR-153/TO	Norte	Aliança do Tocantins	Zona Rural	Ribeirão da Extrema	Até 10m	-	722.281	8.742.094	22	Moderada
21	631+336	631+501		BR-153/TO	Norte	Aliança do Tocantins	Zona Rural	Afluente do Ribeirão da Extrema	Até 10m	-	722.197	8.741.965	22	Moderada
22	632+466	633+097		BR-153/TO	Norte	Aliança do Tocantins	Zona Rural	Afluente do Ribeirão da Extrema	Até 10m	-	721.747	8.740.743	22	Moderada
23	634+175	634+175		BR-153/TO	Norte	Aliança do Tocantins	Zona Rural	Afluente do Ribeirão da Extrema (lago/lagoa)	Até 10m	-	721.201	8.739.362	22	Moderada
24	634+196	634+223		BR-153/TO	Norte	Aliança do Tocantins	Zona Rural	Afluente do Ribeirão da Extrema	Até 10m	-	721.287	8.739.373	22	Moderada
25	634+252	634+387	634+324	BR-153/TO	Sul/Norte	Aliança do Tocantins	Zona Rural	Afluente do Ribeirão da Extrema	Até 10m	-	721.038	8.739.349	22	Moderada
26	635+026	635+306	635+093	BR-153/TO	Sul/Norte	Aliança do Tocantins	Zona Rural	Afluente do Córrego Brejo Comprido	Até 10m	-	720.620	8.738.666	22	Moderada
27	635+451	635+693	635+577	BR-153/TO	Norte/Sul	Aliança do Tocantins	Zona Rural	Córrego Brejo Comprido	Até 10m	-	720.626	8.738.170	22	Moderada
28	635+496	635+690		BR-153/TO	Norte	Aliança do Tocantins	Zona Rural	Afluente do Córrego Brejo Comprido	Até 10m	-	720.847	8.738.010	22	Moderada
29	635+556	636+076		BR-153/TO	Sul	Aliança do Tocantins	Zona Rural	Afluente do Córrego Brejo Comprido	Até 10m	-	720.509	8.737.860	22	Moderada
30	635+693	635+723		BR-153/TO	Norte	Aliança do Tocantins	Zona Rural	Afluente do Córrego Brejo Comprido	Até 10m	-	720.892	8.737.957	22	Moderada
31	636+777	637+246		BR-153/TO	Sul	Aliança do Tocantins	Zona Rural	Afluente do Córrego Fundo	Até 10m	-	720.028	8.736.892	22	Moderada
32	637+148	637+286		BR-153/TO	Norte	Aliança do Tocantins	Zona Rural	Afluente do Córrego Fundo	Até 10m	-	720.343	8.736.550	22	Moderada
33	637+158	637+312		BR-153/TO	Norte	Aliança do Tocantins	Zona Rural	Afluente do Córrego Fundo	Até 10m	-	720.232	8.736.518	22	Moderada
34	637+356	638+594		BR-153/TO	Sul	Aliança do Tocantins	Zona Rural	Afluente do Córrego Fundo	Até 10m	-	719.789	8.735.912	22	Moderada
35	637+778	638+064		BR-153/TO	Norte	Aliança do Tocantins	Zona Rural	Afluente do Córrego Fundo	Até 10m	-	720.086	8.735.913	22	Moderada
36	637+965	638+347	638+187	BR-153/TO	Sul/Norte	Aliança do Tocantins	Zona Rural	Córrego Fundo	Até 10m	-	719.931	8.735.663	22	Moderada
37	638+623	638+769		BR-153/TO	Sul	Aliança do Tocantins	Zona Rural	Afluente do Córrego Fundo	Até 10m	-	719.486	8.735.276	22	Moderada
38	638+723	638+730		BR-153/TO	Norte	Aliança do Tocantins	Zona Rural	Afluente do Córrego Fundo	Até 10m	-	719.904	8.735.106	22	Moderada
39	638+786	638+796	638+790	BR-153/TO	Norte/Sul	Aliança do Tocantins	Zona Rural	Afluente do Córrego Fundo	Até 10m	-	719.582	8.735.143	22	Moderada

Nº	Km Inicial	Km Final	Km Travessia	Rodovia	Sentido	Município	Bairro ou Região	Denominação do curso hídrico	Largura (m)	Há captação no trecho ou a menos de 5 km à jusante?	Coordenadas UTM		Zona UTM	Classificação de Sensibilidade
											X	Y		
40	638+863	638+863		BR-153/TO	Norte	Aliança do Tocantins	Zona Rural	Afluente do Córrego Fundo (lago/lagoa)	Até 10m	-	719.885	8.735.104	22	Moderada
41	639+131	639+179		BR-153/TO	Norte	Aliança do Tocantins	Zona Rural	Afluente do Córrego Fundo	Até 10m	-	719.741	8.734.708	22	Moderada
42	639+155	639+214	639+212	BR-153/TO	Norte/Sul	Aliança do Tocantins	Zona Rural	Afluente do Córrego Fundo	Até 10m	-	719.384	8.734.766	22	Moderada
43	639+222	639+308		BR-153/TO	Sul	Aliança do Tocantins	Zona Rural	Afluente do Córrego Fundo	Até 10m	-	719.308	8.734.722	22	Moderada
44	639+262	639+586	639+505	BR-153/TO	Norte/Sul	Aliança do Tocantins	Zona Rural	Afluente do Córrego Fundo	Até 10m	-	719.336	8.734.471	22	Moderada
45	639+465	639+465		BR-153/TO	Norte	Aliança do Tocantins	Zona Rural	Afluente do Córrego Fundo (lago/lagoa)	Até 10m	-	719.664	8.734.710	22	Moderada
46	639+614	639+847		BR-153/TO	Norte	Aliança do Tocantins	Zona Rural	Afluente do Córrego Fundo	Até 10m	-	719.512	8.734.179	22	Moderada
47	640+128	640+374	640+306	BR-153/TO	Norte/Sul	Aliança do Tocantins	Zona Rural	Afluente do Córrego Fundo	Até 10m	-	719.332	8.733.643	22	Moderada
48	640+329	640+863		BR-153/TO	Norte	Aliança do Tocantins	Zona Rural	Afluente do Córrego Fundo	Até 10m	-	719.208	8.733.341	22	Moderada
49	640+774	641+037		BR-153/TO	Norte	Aliança do Tocantins	Zona Rural	Afluente do Córrego Fundo	Até 10m	-	719.198	8.733.029	22	Moderada
50	641+243	641+275		BR-153/TO	Sul	Aliança do Tocantins	Zona Rural	Afluente do Rio Duere	Até 10m	-	718.762	8.732.750	22	Moderada
51	641+504	641+823		BR-153/TO	Sul	Aliança do Tocantins	Zona Rural	Afluente do Rio Duere	Até 10m	-	718.692	8.732.428	22	Moderada
52	641+701	641+745		BR-153/TO	Sul	Aliança do Tocantins	Zona Rural	Afluente do Rio Duere	Até 10m	-	718.732	8.732.338	22	Moderada
53	641+754	641+762		BR-153/TO	Sul	Aliança do Tocantins	Zona Rural	Afluente do Rio Duere	Até 10m	-	718.676	8.732.321	22	Moderada
54	642+837	643+062	642+963	BR-153/TO	Norte/Sul	Aliança do Tocantins	Zona Rural	Córrego Canela	Até 10m	-	718.483	8.731.119	22	Moderada
55	643+106	643+106		BR-153/TO	Sul	Aliança do Tocantins	Zona Rural	Córrego Canela (lago/lagoa)	Até 10m	-	718.254	8.730.998	22	Moderada
56	643+751	643+837	643+889	BR-153/TO	Norte/Sul	Dueré	Zona Rural	Rio Duere	Até 10m	-	718.188	8.730.242	22	Moderada
57	643+874	645+098	644+365	BR-153/TO	Norte/Sul	Dueré	Zona Rural	Afluente do Rio Duere	Até 10m	-	718.246	8.729.719	22	Moderada
58	644+469	644+469		BR-153/TO	Norte	Aliança do Tocantins/ Dueré	Zona Rural	Afluente do Rio Duere (lago/lagoa)	Até 10m	-	718.228	8.729.500	22	Moderada
59	644+747	644+958		BR-153/TO	Sul	Dueré	Zona Rural	Afluente do Rio Duere	Até 10m	-	717.835	8.729.341	22	Moderada
60	644+835	645+011		BR-153/TO	Sul	Dueré	Zona Rural	Afluente do Rio Duere	Até 10m	-	717.790	8.729.298	22	Moderada
61	644+859	646+438	645+648	BR-153/TO	Norte/Sul	Dueré	Zona Rural	Afluente do Rio Duere	Até 10m	-	717.798	8.728.516	22	Moderada
62	645+077	645+077		BR-153/TO	Sul	Dueré	Zona Rural	Afluente do Rio Duere (lago/lagoa)	Até 10m	-	717.424	8.728.975	22	Moderada
63	645+582	645+620		BR-153/TO	Norte	Dueré	Zona Rural	Afluente do Rio Duere	Até 10m	-	717.887	8.728.526	22	Moderada
64	645+632	645+632		BR-153/TO	Norte	Dueré	Zona Rural	Afluente do Rio Duere (lago/lagoa)	Até 10m	-	717.959	8.728.478	22	Moderada
65	646+030	646+720		BR-153/TO	Norte	Dueré	Zona Rural	Afluente do Rio Duere	Até 10m	-	717.558	8.727.844	22	Moderada
66	646+343	646+343		BR-153/TO	Norte	Dueré	Zona Rural	Afluente do Rio Duere (lago/lagoa)	Até 10m	-	717.498	8.727.952	22	Moderada
67	646+412	646+412		BR-153/TO	Sul	Dueré	Zona Rural	Afluente do Rio Duere (lago/lagoa)	Até 10m	-	717.043	8.727.861	22	Moderada
68	647+056	647+131		BR-153/TO	Norte	Dueré	Zona Rural	Afluente do Córrego Encantado	Até 10m	-	717.328	8.727.152	22	Moderada
69	647+118	647+274		BR-153/TO	Norte	Dueré	Zona Rural	Afluente do Córrego Encantado	Até 10m	-	717.258	8.727.027	22	Moderada
70	647+687	647+756	647+557	BR-153/TO	Sul/Norte	Dueré	Zona Rural	Afluente do Córrego Encantado	Até 10m	-	717.130	8.726.727	22	Moderada
71	647+716	647+716		BR-153/TO	Norte	Dueré	Zona Rural	Afluente do Córrego Encantado (lago/lagoa)	Até 10m	-	717.116	8.726.471	22	Moderada
72	647+749	647+758	647+819	BR-153/TO	Sul/Norte	Dueré	Zona Rural	Afluente do Córrego Encantado	Até 10m	-	716.941	8.726.514	22	Moderada
73	647+838	648+411	648+358	BR-153/TO	Sul/Norte	Dueré	Zona Rural	Afluente do Córrego Encantado	Até 10m	-	716.584	8.726.065	22	Moderada
74	648+317	648+337		BR-153/TO	Norte	Dueré	Zona Rural	Afluente do Córrego Encantado	Até 10m	-	716.994	8.725.979	22	Moderada
75	648+661	648+695	648+813	BR-153/TO	Norte/Sul	Dueré	Zona Rural	Afluente do Córrego Encantado	Até 10m	-	716.480	8.725.622	22	Moderada
76	648+693	648+693		BR-153/TO	Norte	Dueré	Zona Rural	Afluente do Córrego Encantado (lago/lagoa)	Até 10m	-	716.756	8.725.695	22	Moderada
77	648+960	649+148	649+033	BR-153/TO	Norte/Sul	Dueré	Zona Rural	Afluente do Córrego Encantado	Até 10m	-	716.423	8.725.406	22	Moderada
78	649+136	649+148		BR-153/TO	Norte	Dueré	Zona Rural	Afluente do Córrego Encantado	Até 10m	-	716.645	8.725.198	22	Moderada
79	649+136	649+452	649+414	BR-153/TO	Norte/Sul	Dueré	Zona Rural	Afluente do Córrego Encantado	Até 10m	-	716.224	8.725.074	22	Moderada
80	649+288	649+809		BR-153/TO	Sul	Dueré	Zona Rural	Afluente do Córrego Encantado	Até 10m	-	716.289	8.724.902	22	Moderada
81	649+717	649+717		BR-153/TO	Sul	Dueré	Zona Rural	Afluente do Córrego Encantado (lago/lagoa)	Até 10m	-	716.198	8.724.829	22	Moderada

Nº	Km Inicial	Km Final	Km Travessia	Rodovia	Sentido	Município	Bairro ou Região	Denominação do curso hídrico	Largura (m)	Há captação no trecho ou a menos de 5 km à jusante?	Coordenadas UTM		Zona UTM	Classificação de Sensibilidade
											X	Y		
82	649+993	649+993		BR-153/TO	Norte	Dueré	Zona Rural	Afluente do Córrego Encantado (lago/lagoa)	Até 10m	-	716.449	8.724.302	22	Moderada
83	650+018	650+058		BR-153/TO	Norte	Dueré	Zona Rural	Afluente do Córrego Encantado	Até 10m	-	716.633	8.724.511	22	Moderada
84	650+226	650+254		BR-153/TO	Sul	Dueré	Zona Rural	Afluente do Córrego Acampamento	Até 10m	-	715.944	8.724.297	22	Moderada
85	650+295	650+338		BR-153/TO	Sul	Dueré	Zona Rural	Afluente do Córrego Acampamento	Até 10m	-	715.904	8.724.232	22	Moderada
86	651+012	651+247		BR-153/TO	Norte	Dueré	Zona Rural	Afluente do Córrego Encantado	Até 10m	-	716.102	8.723.288	22	Moderada
87	651+247	651+360		BR-153/TO	Norte	Dueré	Zona Rural	Afluente do Córrego Encantado	Até 10m	-	715.999	8.723.154	22	Moderada
88	652+415	652+430	652+579	BR-153/TO	Norte/Sul	Dueré	Zona Rural	Afluente do Córrego Acampamento	Até 10m	-	715.205	8.722.078	22	Moderada
89	652+430	652+430		BR-153/TO	Norte	Dueré	Zona Rural	Afluente do Córrego Acampamento (lago/lagoa)	Até 10m	-	715.555	8.722.129	22	Moderada
90	652+439	652+640		BR-153/TO	Norte	Dueré	Zona Rural	Afluente do Córrego Acampamento	Até 10m	-	715.481	8.721.962	22	Moderada
91	652+586	652+586		BR-153/TO	Sul	Dueré	Zona Rural	Afluente do Córrego Acampamento (lago/lagoa)	Até 10m	-	715.203	8.722.059	22	Moderada
92	652+743	652+952		BR-153/TO	Norte	Dueré	Zona Rural	Afluente do Córrego Acampamento	Até 10m	-	715.538	8.721.679	22	Moderada
93	652+795	652+851		BR-153/TO	Sul	Dueré	Zona Rural	Afluente do Córrego Acampamento	Até 10m	-	715.096	8.721.862	22	Moderada
94	652+795	653+790	653+182	BR-153/TO	Sul/Norte	Dueré	Zona Rural	Córrego Acampamento	Até 10m	-	715.097	8.721.477	22	Moderada
95	652+856	652+921	652+948	BR-153/TO	Norte/Sul	Dueré	Zona Rural	Afluente do Córrego Acampamento	Até 10m	-	715.269	8.721.665	22	Moderada
96	652+914	652+914		BR-153/TO	Norte	Dueré	Zona Rural	Afluente do Córrego Acampamento (lago/lagoa)	Até 10m	-	715.589	8.721.559	22	Moderada
97	652+941	653+219		BR-153/TO	Norte	Dueré	Zona Rural	Afluente do Córrego Acampamento	Até 10m	-	715.261	8.721.378	22	Moderada
98	652+960	653+079		BR-153/TO	Norte	Dueré	Zona Rural	Afluente do Córrego Acampamento	Até 10m	-	715.465	8.721.513	22	Moderada
99	652+973	652+973		BR-153/TO	Norte	Dueré	Zona Rural	Afluente do Córrego Acampamento (lago/lagoa)	Até 10m	-	715.387	8.721.625	22	Moderada
100	653+448	653+448		BR-153/TO	Norte	Dueré	Zona Rural	Afluente do Córrego Acampamento (lago/lagoa)	Até 10m	-	715.219	8.721.133	22	Moderada
101	653+474	653+474		BR-153/TO	Norte	Dueré	Zona Rural	Afluente do Córrego Acampamento (lago/lagoa)	Até 10m	-	715.414	8.721.035	22	Moderada
102	653+486	653+527		BR-153/TO	Norte	Dueré	Zona Rural	Afluente do Córrego Acampamento	Até 10m	-	715.242	8.721.092	22	Moderada
103	654+939	655+211		BR-153/TO	Norte	Dueré	Zona Rural	Afluente do Córrego Barreiros	Até 10m	-	714.787	8.719.580	22	Moderada
104	655+156	655+279	655+261	BR-153/TO	Norte/Sul	Dueré	Zona Rural	Córrego Barreiros	Até 10m	-	714.408	8.719.514	22	Moderada
105	655+228	655+552		BR-153/TO	Norte	Dueré	Zona Rural	Afluente do Córrego Barreiros	Até 10m	-	714.745	8.719.288	22	Moderada
106	655+441	656+145		BR-153/TO	Norte	Dueré	Zona Rural	Afluente do Córrego Barreiros	Até 10m	-	714.523	8.718.809	22	Moderada
107	656+669	656+873		BR-153/TO	Sul	Gurupi	Zona Urbana	Afluente do Rio Gurupi	Até 10m	-	713.864	8.718.118	22	Moderada
108	656+954	657+483	657+436	BR-153/TO	Sul/Norte	Gurupi	Zona Urbana	Afluente do Rio Gurupi (lago/lagoa)	Até 10m	-	714.064	8.717.343	22	Moderada
109	659+544	659+779	659+721	BR-153/TO	Norte/Sul	Gurupi	Zona Urbana	Rio Gurupi	Até 10m	-	713.111	8.715.246	22	Moderada
110	660+023	660+476	660+286	BR-153/TO	Norte/Sul	Gurupi	Zona Urbana	Córrego Três Voltas	Até 10m	-	712.959	8.714.700	22	Moderada
111	662+792	662+873	662+842	BR-153/TO	Norte/Sul	Gurupi	Zona Urbana	Córrego Matinha	Até 10m	-	712.051	8.712.309	22	Moderada
112	662+922	662+922		BR-153/TO	Norte	Gurupi	Zona Urbana	Córrego Matinha (lago/lagoa)	Até 10m	-	712.344	8.712.294	22	Moderada
113	664+641	664+704	664+611	BR-153/TO	Norte/Sul	Gurupi	Zona Urbana	Córrego Jandira	Até 10m	-	711.448	8.710.646	22	Moderada
114	667+714	667+753	667+764	BR-153/TO	Sul/Norte	Gurupi	Zona Urbana	Córrego Mato do Gado	Até 10m	-	710.548	8.707.622	22	Moderada
115	668+701	669+125	669+053	BR-153/TO	Sul/Norte	Gurupi	Zona Urbana	Afluente do Córrego Pouso do Meio	Até 10m	-	710.185	8.706.385	22	Moderada
116	668+766	669+111		BR-153/TO	Norte	Gurupi	Zona Urbana	Afluente do Córrego Pouso do Meio	Até 10m	-	710.368	8.706.460	22	Moderada
117	669+024	669+061		BR-153/TO	Norte	Gurupi	Zona Urbana	Afluente do Córrego Pouso do Meio	Até 10m	-	710.355	8.706.360	22	Moderada
118	669+125	669+552		BR-153/TO	Norte	Gurupi	Zona Urbana	Afluente do Córrego Pouso do Meio	Até 10m	-	710.291	8.706.188	22	Moderada
119	669+565	669+600		BR-153/TO	Norte	Gurupi	Zona Urbana	Afluente do Córrego Pouso do Meio	Até 10m	-	710.416	8.705.792	22	Moderada
120	669+906	669+906		BR-153/TO	Norte	Gurupi	Zona Urbana	Afluente do Córrego Pouso do Meio (lago/lagoa)	Até 10m	-	710.360	8.705.783	22	Moderada
121	669+915	670+010		BR-153/TO	Norte	Gurupi	Zona Urbana	Afluente do Córrego Pouso do Meio	Até 10m	-	710.213	8.705.440	22	Moderada
122	670+182	670+182		BR-153/TO	Norte	Gurupi	Zona Urbana	Afluente do Córrego Pouso do Meio (lago/lagoa)	Até 10m	-	710.202	8.705.392	22	Moderada
123	670+183	670+419		BR-153/TO	Norte	Gurupi	Zona Urbana	Afluente do Córrego Pouso do Meio	Até 10m	-	710.114	8.705.102	22	Moderada
124	670+261	670+409	670+493	BR-153/TO	Sul/Norte	Gurupi	Zona Urbana	Córrego Pouso do Meio	Até 10m	-	709.828	8.704.989	22	Moderada
125	670+835	671+651	671+162	BR-153/TO	Norte/Sul	Gurupi	Zona Urbana	Afluente do Córrego Pouso do Meio	Até 10m	-	709.657	8.704.342	22	Moderada

Nº	Km Inicial	Km Final	Km Travessia	Rodovia	Sentido	Município	Bairro ou Região	Denominação do curso hídrico	Largura (m)	Há captação no trecho ou a menos de 5 km à jusante?	Coordenadas UTM		Zona UTM	Classificação de Sensibilidade
											X	Y		
126	673+264	673+264		BR-153/TO	Norte	Gurupi	Zona Urbana	Afluente do Córrego Água Franca (lago/lagoa)	Até 10m	-	709.446	8.702.201	22	Moderada
127	673+264	673+264		BR-153/TO	Norte	Gurupi	Zona Urbana	Afluente do Córrego Água Franca	Até 10m	-	709.542	8.702.199	22	Moderada
128	673+269	673+296	673+290	BR-153/TO	Sul/Norte	Gurupi	Zona Urbana	Afluente do Córrego Água Franca	Até 10m	-	709.242	8.702.255	22	Moderada
129	673+302	673+311		BR-153/TO	Sul	Gurupi	Zona Urbana	Afluente do Córrego Água Franca	Até 10m	-	709.018	8.702.291	22	Moderada
130	673+305	673+305		BR-153/TO	Sul	Gurupi	Zona Urbana	Afluente do Córrego Água Franca (lago/lagoa)	Até 10m	-	709.074	8.702.291	22	Moderada
131	675+375	675+430	675+370	BR-153/TO	Norte/Sul	Gurupi	Zona Urbana	Afluente do Córrego Água Franca	Até 10m	-	708.417	8.700.372	22	Moderada
132	675+411	675+411		BR-153/TO	Sul	Gurupi	Zona Urbana	Afluente do Córrego Água Franca (lago/lagoa)	Até 10m	-	708.311	8.700.438	22	Moderada
133	676+838	676+838		BR-153/TO	Norte	Gurupi	Zona Urbana	Córrego Água Franca (lago/lagoa)	Até 10m	-	707.519	8.699.092	22	Moderada
134	676+848	676+935	677+142	BR-153/TO	Norte/Sul	Gurupi	Zona Urbana	Córrego Água Franca	Até 10m	-	707.186	8.699.086	22	Moderada
135	677+440	677+440		BR-153/TO	Sul	Gurupi	Zona Urbana	Córrego Água Franca (lago/lagoa)	Até 10m	-	707.108	8.699.039	22	Moderada
136	679+072	679+389	679+248	BR-153/TO	Sul/Norte	Cariri do Tocantins	Zona Rural	Córrego Pantanal	Até 10m	-	705.976	8.697.358	22	Moderada
137	680+531	680+587		BR-153/TO	Sul	Cariri do Tocantins	Zona Rural	Afluente do Rio Xavante	Até 10m	-	704.926	8.696.433	22	Moderada
138	680+602	680+673		BR-153/TO	Sul	Cariri do Tocantins	Zona Rural	Afluente do Rio Xavante	Até 10m	-	705.011	8.696.306	22	Moderada
139	680+612	680+612		BR-153/TO	Sul	Cariri do Tocantins	Zona Rural	Afluente do Rio Xavante (lago/lagoa)	Até 10m	-	704.993	8.696.386	22	Moderada
140	681+247	681+279		BR-153/TO	Norte	Cariri do Tocantins	Zona Rural	Afluente do Córrego Pantanal	Até 10m	-	705.174	8.695.530	22	Moderada
141	685+407	685+445		BR-153/TO	Norte	Cariri do Tocantins	Zona Rural	Afluente do Córrego Pantanal	Até 10m	-	703.400	8.691.762	22	Moderada
142	685+432	685+524		BR-153/TO	Norte	Cariri do Tocantins	Zona Rural	Afluente do Córrego Pantanal	Até 10m	-	703.388	8.691.715	22	Moderada
143	685+548	685+554		BR-153/TO	Sul	Cariri do Tocantins	Zona Rural	Afluente do Córrego Diamante	Até 10m	-	702.860	8.691.878	22	Moderada
144	687+135	687+190	687+160	BR-153/TO	Sul/Norte	Cariri do Tocantins	Zona Rural	Afluente do Córrego Pantanal	Até 10m	-	702.591	8.690.235	22	Moderada
145	688+877	689+172	689+061	BR-153/TO	Norte/Sul	Cariri do Tocantins	Zona Rural	Córrego Formiga	Até 10m	-	701.595	8.688.601	22	Moderada
146	692+055	692+109		BR-153/TO	Norte	Cariri do Tocantins	Zona Rural	Afluente do Córrego Amaralina	Até 10m	-	700.429	8.685.825	22	Moderada
147	692+130	692+138	692+156	BR-153/TO	Norte/Sul	Cariri do Tocantins	Zona Rural	Afluente do Córrego Amaralina	Até 10m	-	700.104	8.685.883	22	Moderada
148	692+156	692+156		BR-153/TO	Norte	Cariri do Tocantins	Zona Rural	Afluente do Córrego Amaralina	Até 10m	-	700.313	8.685.863	22	Moderada
149	693+977	694+116	694+057	BR-153/TO	Norte/Sul	Cariri do Tocantins	Zona Rural	Afluente do Córrego Amaralina	Até 10m	-	699.512	8.684.060	22	Moderada
150	694+147	694+147		BR-153/TO	Sul	Cariri do Tocantins	Zona Rural	Afluente do Córrego Amaralina (lago/lagoa)	Até 10m	-	699.305	8.684.060	22	Moderada
151	694+161	694+168		BR-153/TO	Sul	Cariri do Tocantins	Zona Rural	Afluente do Córrego Amaralina	Até 10m	-	699.164	8.684.106	22	Moderada
152	694+3	694+556		BR-153/TO	Sul	Cariri do Tocantins	Zona Rural	Afluente do Córrego Amaralina (lago/lagoa)	Até 10m	-	699.145	8.684.081	22	Moderada
153	695+602	695+904	695+756	BR-153/TO	Norte/Sul	Cariri do Tocantins	Zona Rural	Córrego Amaralina	Até 10m	-	698.665	8.682.580	22	Moderada
154	698+748	698+856	698+832	BR-153/TO	Norte/Sul	Cariri do Tocantins	Zona Rural	Córrego Bacabal	Até 10m	-	697.329	8.679.809	22	Moderada
155	698+907	699+507		BR-153/TO	Sul	Cariri do Tocantins	Zona Rural	Córrego Bacabal	Até 10m	-	696.986	8.679.544	22	Moderada
156	699+876	700+043	699+859	BR-153/TO	Norte/Sul	Cariri do Tocantins	Zona Rural	Afluente do Córrego Bacabal	Até 10m	-	696.863	8.678.894	22	Moderada
157	699+897	700+166	700+063	BR-153/TO	Norte/Sul	Cariri do Tocantins	Zona Rural	Afluente do Córrego Bacabal	Até 10m	-	696.755	8.678.719	22	Moderada
158	700+189	700+189		BR-153/TO	Norte	Cariri do Tocantins	Zona Rural	Afluente do Córrego Bacabal (lago/lagoa)	Até 10m	-	696.998	8.678.589	22	Moderada
159	702+85	703+120		BR-153/TO	Norte	Cariri do Tocantins	Zona Rural	Córrego Colodino (lago/lagoa)	Até 10m	-	695.708	8.675.972	22	Moderada
160	703+032	703+048	703+040	BR-153/TO	Sul/Norte	Cariri do Tocantins	Zona Rural	Córrego Colodino	Até 10m	-	695.671	8.675.968	22	Moderada
161	703+039	703+039		BR-153/TO	Sul	Cariri do Tocantins	Zona Rural	Córrego Colodino (lago/lagoa)	Até 10m	-	695.416	8.675.830	22	Moderada
162	703+131	703+152		BR-153/TO	Sul	Cariri do Tocantins	Zona Rural	Córrego Colodino	Até 10m	-	695.401	8.675.851	22	Moderada
163	705+290	705+567	705+452	BR-153/TO	Norte/Sul	Cariri do Tocantins	Zona Rural	Córrego Novo Acordo	Até 10m	-	695.821	8.674.288	22	Moderada
164	705+459	705+459		BR-153/TO	Sul	Cariri do Tocantins	Zona Rural	Córrego Novo Acordo (lago/lagoa)	Até 10m	-	695.662	8.674.344	22	Moderada
165	707+374	707+472		BR-153/TO	Sul	Cariri do Tocantins	Zona Rural	Afluente do Córrego Raiz	Até 10m	-	695.689	8.671.585	22	Moderada

Nº	Km Inicial	Km Final	Km Travessia	Rodovia	Sentido	Município	Bairro ou Região	Denominação do curso hídrico	Largura (m)	Há captação no trecho ou a menos de 5 km à jusante?	Coordenadas UTM		Zona UTM	Classificação de Sensibilidade
											X	Y		
166	708+217	708+608	708+440	BR-153/TO	Norte/Sul	Cariri do Tocantins	Zona Rural	Afluente do Córrego Raiz	Até 10m	-	695.932	8.670.575	22	Moderada
167	709+650	709+650		BR-153/TO	Sul	Cariri do Tocantins	Zona Rural	Córrego Raiz (lago/lagoa)	Córrego	-	696.009	8.669.229	22	Moderada
168	709+729	709+840	709+806	BR-153/TO	Norte/Sul	Cariri do Tocantins	Zona Rural	Córrego Raiz	Até 10m	-	696.179	8.669.220	22	Moderada
169	712+970	713+231	713+176	BR-153/TO	Sul/No rte	Cariri do Tocantins	Zona Rural	Córrego do Otávio	Até 10m	-	695.582	8.665.881	22	Moderada
170	714+964	714+964		BR-153/TO	Norte	Cariri do Tocantins	Zona Rural	Afluente do Córrego do Otávio (lago/lagoa)	Até 10m	-	695.667	8.664.164	22	Moderada
171	714+966	714+984	714+909	BR-153/TO	Sul/No rte	Cariri do Tocantins	Zona Rural	Afluente do Córrego do Otávio	Até 10m	-	695.414	8.664.106	22	Moderada
172	715+901	715+901		BR-153/TO	Sul	Cariri do Tocantins	Zona Rural	Afluente do Córrego do Otávio (lago/lagoa)	Até 10m	-	695.836	8.663.196	22	Moderada
173	715+933	715+940	715+914	BR-153/TO	Norte/Sul	Cariri do Tocantins	Zona Rural	Afluente do Córrego do Otávio	Até 10m	-	696.181	8.663.400	22	Moderada
174	718+121	718+425	718+448	BR-153/TO	Norte/Sul	Cariri do Tocantins/Figueirópolis	Zona Rural	Afluente do Córrego do Coxo	Até 10m	-	697.396	8.661.172	22	Moderada
175	718+451	718+511		BR-153/TO	Sul	Cariri do Tocantins	Zona Rural	Córrego do Coxo	Até 10m	-	697.334	8.661.097	22	Moderada
176	724+151	724+513	724+333	BR-153/TO	Norte/Sul	Figueirópolis	Zona Rural	Afluente do Córrego Barreiro	Até 10m	-	699.750	8.655.852	22	Moderada
177	725+598	725+718		BR-153/TO	Sul	Figueirópolis	Zona Rural	Afluente do Córrego Barreiro	Até 10m	-	699.938	8.654.526	22	Moderada
178	725+648	726+194	725+878	BR-153/TO	Sul/No rte	Figueirópolis	Zona Rural	Afluente do Córrego Barreiro	Até 10m	-	700.122	8.654.350	22	Moderada
179	726+139	726+562	726+282	BR-153/TO	Norte/Sul	Figueirópolis	Zona Rural	Córrego Barreiro	Até 10m	-	700.277	8.653.976	22	Moderada
180	727+603	728+519	728+086	BR-153/TO	Norte/Sul	Figueirópolis	Zona Rural	Afluente do Córrego Barreiro	Até 10m	-	700.659	8.652.239	22	Moderada
181	728+568	728+568		BR-153/TO	Norte	Figueirópolis	Zona Rural	Afluente do Córrego Barreiro (lago/lagoa)	Até 10m	-	700.989	8.651.728	22	Moderada
182	729+085	729+137		BR-153/TO	Sul	Figueirópolis	Zona Rural	Afluente do Córrego Barreiro	Até 10m	-	700.422	8.651.216	22	Moderada
183	729+211	729+310		BR-153/TO	Sul	Figueirópolis	Zona Rural	Afluente do Córrego Barreiro	Até 10m	-	700.420	8.651.046	22	Moderada
184	729+504	729+642		BR-153/TO	Sul	Figueirópolis	Zona Rural	Afluente do Córrego Barreiro	Até 10m	-	700.389	8.650.700	22	Moderada
185	730+592	730+969		BR-153/TO	Sul	Figueirópolis	Zona Rural	Afluente do Córrego Grotão	Até 10m	-	700.406	8.649.570	22	Moderada
186	730+854	731+300	731+027	BR-153/TO	Norte/Sul	Figueirópolis	Zona Rural	Afluente do Córrego Grotão	Até 10m	-	700.564	8.649.298	22	Moderada
187	732+470	732+537		BR-153/TO	Norte	Figueirópolis	Zona Rural	Afluente do Córrego Grotão	Até 10m	-	700.689	8.647.811	22	Moderada
188	732+799	732+904	732+720	BR-153/TO	Sul/No rte	Figueirópolis	Zona Rural	Córrego Grotão	Até 10m	-	700.529	8.647.605	22	Moderada
189	732+848	732+848		BR-153/TO	Sul	Figueirópolis	Zona Rural	Córrego Grotão (lago/lagoa)	Até 10m	-	700.167	8.647.496	22	Moderada
190	736+277	736+921	736+575	BR-153/TO	Sul/No rte	Alvorada	Zona Rural	Afluente do Córrego Angico	Até 10m	-	700.216	8.643.761	22	Moderada
191	736+914	736+914		BR-153/TO	Sul	Alvorada	Zona Rural	Córrego Angico (lago/lagoa)	Até 10m	-	700.123	8.643.241	22	Moderada
192	736+959	737+158	737+131	BR-153/TO	Norte/Sul	Alvorada	Zona Rural	Córrego Angico	Até 10m	-	700.248	8.643.202	22	Moderada
193	738+884	739+023		BR-153/TO	Sul	Alvorada	Zona Rural	Afluente do Córrego Canivete	Até 10m	-	699.871	8.641.358	22	Moderada
194	738+944	739+510		BR-153/TO	Norte	Alvorada	Zona Rural	Afluente do Córrego Canivete	Até 10m	-	700.173	8.641.170	22	Moderada
195	739+115	739+997	739+512	BR-153/TO	Norte/Sul	Alvorada	Zona Rural	Córrego Canivete	Até 10m	-	700.223	8.640.858	22	Moderada
196	739+819	739+832		BR-153/TO	Norte	Alvorada	Zona Rural	Afluente do Córrego Canivete	Até 10m	-	700.533	8.640.616	22	Moderada
197	741+401	741+483		BR-153/TO	Norte	Alvorada	Zona Rural	Afluente do Córrego Canivete	Até 10m	-	700.922	8.639.040	22	Moderada
198	742+052	742+092		BR-153/TO	Norte	Alvorada	Zona Rural	Afluente do Córrego Canivete	Até 10m	-	701.183	8.638.474	22	Moderada
199	743+843	743+923		BR-153/TO	Norte	Alvorada	Zona Rural	Afluente do Ribeirão Alagadiço	Até 10m	-	701.672	8.636.657	22	Moderada
200	743+920	743+937		BR-153/TO	Norte	Alvorada	Zona Rural	Afluente do Ribeirão Alagadiço	Até 10m	-	701.651	8.636.603	22	Moderada
201	746+046	746+115		BR-153/TO	Sul	Alvorada	Zona Rural	Afluente do Ribeirão Alagadiço	Até 10m	-	700.768	8.634.571	22	Moderada
202	747+937	747+937		BR-153/TO	Sul	Alvorada	Zona Rural	Afluente do Ribeirão Alagadiço (lago/lagoa)	Até 10m	-	701.276	8.632.555	22	Moderada
203	747+998	748+066	748+022	BR-153/TO	Sul/No rte	Alvorada	Zona Rural	Afluente do Ribeirão Alagadiço	Até 10m	-	701.597	8.632.736	22	Moderada
204	749+693	749+746	749+731	BR-153/TO	Sul/No rte	Alvorada	Zona Rural	Brejo dos Porcos	Até 10m	-	702.142	8.631.108	22	Moderada
205	749+815	749+900		BR-153/TO	Norte	Alvorada	Zona Rural	Brejo dos Porcos (lago/lagoa)	Até 10m	-	702.430	8.631.173	22	Moderada
206	753+557	753+726		BR-153/TO	Norte	Alvorada	Zona Rural	Afluente do Córrego Boa União	Até 10m	-	703.696	8.627.476	22	Moderada
207	753+643	753+701	753+702	BR-153/TO	Sul/No rte	Alvorada	Zona Rural	Afluente do Córrego Boa União	Até 10m	-	703.615	8.627.434	22	Moderada
208	756+234	756+458	756+407	BR-153/TO	Sul	Alvorada	Zona Rural	Córrego Mato da Floresta (lago/lagoa)	Até 10m	Sim	703.735	8.624.870	22	Elevada
209	758+994	759+075		BR-153/TO	Sul	Alvorada	Zona Rural	Afluente do Córrego do Meio	Até 10m	-	704.299	8.622.140	22	Moderada

Nº	Km Inicial	Km Final	Km Travessia	Rodovia	Sentido	Município	Bairro ou Região	Denominação do curso hídrico	Largura (m)	Há captação no trecho ou a menos de 5 km à jusante?	Coordenadas UTM		Zona UTM	Classificação de Sensibilidade
											X	Y		
210	759+167	759+227		BR-153/TO	Norte	Alvorada	Zona Rural	Afluente do Córrego do Chicote	Até 10m	-	704.759	8.622.059	22	Moderada
211	759+318	759+442		BR-153/TO	Norte	Alvorada	Zona Rural	Afluente do Córrego do Chicote	Até 10m	-	704.705	8.621.828	22	Moderada
212	761+347	761+739	761+546	BR-153/TO	Sul/Norte	Alvorada	Zona Rural	Afluente do Córrego do Chicote	Até 10m	-	704.576	8.619.675	22	Moderada
213	761+843	762+862		BR-153/TO	Norte	Alvorada	Zona Rural	Afluente do Córrego do Chicote	Até 10m	-	704.704	8.618.895	22	Moderada
214	762+441	762+634		BR-153/TO	Sul	Alvorada	Zona Rural	Afluente do Córrego do Chicote	Até 10m	-	704.502	8.618.678	22	Moderada
215	762+628	762+628		BR-153/TO	Sul	Alvorada	Zona Rural	Lagoas da Alvorada	Até 10m	-	704.289	8.617.062	22	Moderada
216	764+769	764+809		BR-153/TO	Norte	Alvorada	Zona Rural	Afluente do Córrego Brejão	Até 10m	-	705.277	8.616.558	22	Moderada
217	764+918	765+800		BR-153/TO	Norte	Alvorada	Zona Rural	Afluente do Córrego Brejão (lago/lagoa)	Até 10m	-	705.287	8.616.469	22	Moderada
218	766+409	766+668		BR-153/TO	Sul	Alvorada	Zona Rural	Afluente do Córrego da Olaria	Até 10m	-	705.506	8.614.761	22	Moderada
219	766+450	766+598		BR-153/TO	Sul	Alvorada	Zona Rural	Afluente do Córrego da Olaria	Até 10m	-	705.632	8.614.843	22	Moderada
220	766+506	766+527		BR-153/TO	Sul	Alvorada	Zona Rural	Afluente do Córrego da Olaria	Até 10m	-	705.664	8.614.857	22	Moderada
221	766+571	766+605		BR-153/TO	Sul	Alvorada	Zona Rural	Afluente do Córrego da Olaria	Até 10m	-	705.614	8.614.759	22	Moderada
222	766+589	766+614		BR-153/TO	Sul	Alvorada	Zona Rural	Afluente do Córrego da Olaria	Até 10m	-	705.722	8.614.775	22	Moderada
223	766+668	766+668		BR-153/TO	Sul	Alvorada	Zona Rural	Afluente do Córrego da Olaria (lago/lagoa)	Até 10m	-	705.665	8.614.741	22	Moderada
224	766+668	766+668		BR-153/TO	Sul	Alvorada	Zona Rural	Afluente do Córrego da Olaria	Até 10m	-	705.725	8.614.704	22	Moderada
225	767+526	767+536		BR-153/TO	Sul	Alvorada	Zona Rural	Afluente do Córrego da Olaria	Até 10m	-	705.951	8.613.871	22	Moderada
226	768+175	768+268		BR-153/TO	Sul	Alvorada	Zona Rural	Afluente do Córrego da Olaria	Até 10m	-	706.252	8.613.258	22	Moderada
227	768+293	768+300		BR-153/TO	Norte	Alvorada	Zona Rural	Afluente do Córrego Brejão	Até 10m	-	706.727	8.613.358	22	Moderada
228	768+349	768+357		BR-153/TO	Sul	Alvorada	Zona Rural	Afluente do Córrego da Olaria	Até 10m	-	706.301	8.613.128	22	Moderada
229	768+422	768+449		BR-153/TO	Norte	Alvorada	Zona Rural	Afluente do Córrego Brejão	Até 10m	-	706.800	8.613.237	22	Moderada
230	769+233	769+247		BR-153/TO	Sul	Alvorada	Zona Rural	Afluente do Córrego da Olaria	Até 10m	-	706.550	8.612.277	22	Moderada
231	769+380	769+438		BR-153/TO	Sul	Alvorada	Zona Rural	Afluente do Córrego da Olaria	Até 10m	-	706.640	8.612.138	22	Moderada
232	769+490	769+492		BR-153/TO	Sul	Alvorada	Zona Rural	Afluente do Córrego da Olaria	Até 10m	-	706.675	8.612.061	22	Moderada
233	769+558	769+568		BR-153/TO	Sul	Alvorada	Zona Rural	Afluente do Córrego da Olaria	Até 10m	-	706.708	8.611.983	22	Moderada
234	769+840	769+871		BR-153/TO	Sul	Alvorada	Zona Rural	Afluente do Córrego da Olaria	Até 10m	-	706.808	8.611.734	22	Moderada
235	770+038	770+116		BR-153/TO	Sul	Alvorada	Zona Rural	Afluente do Córrego da Olaria	Até 10m	-	706.903	8.611.498	22	Moderada
236	770+162	770+180		BR-153/TO	Sul	Alvorada	Zona Rural	Afluente do Córrego da Olaria	Até 10m	-	706.939	8.611.377	22	Moderada
237	770+678	770+766		BR-153/TO	Norte	Alvorada	Zona Rural	Afluente do Córrego Canoas	Até 10m	-	707.583	8.611.145	22	Moderada
238	770+962	770+962		BR-153/TO	Norte	Alvorada	Zona Rural	Afluente do Córrego Canoas (lago/lagoa)	Até 10m	-	707.694	8.611.145	22	Moderada
239	770+962	771+973		BR-153/TO	Norte	Alvorada	Zona Rural	Afluente do Córrego Canoas	Até 10m	-	708.215	8.610.720	22	Moderada
240	771+799	771+933		BR-153/TO	Norte	Alvorada	Zona Rural	Afluente do Córrego Canoas	Até 10m	-	708.408	8.610.348	22	Moderada
241	771+895	771+910		BR-153/TO	Norte	Alvorada	Zona Rural	Afluente do Córrego Canoas	Até 10m	-	708.414	8.610.282	22	Moderada
242	772+723	772+969		BR-153/TO	Norte	Alvorada	Zona Rural	Afluente do Córrego Canoas	Até 10m	-	708.907	8.609.501	22	Moderada
243	772+783	772+788		BR-153/TO	Norte	Alvorada	Zona Rural	Afluente do Córrego Canoas	Até 10m	-	708.983	8.609.618	22	Moderada
244	772+871	773+096	772+969	BR-153/TO	Norte/Sul	Alvorada	Zona Rural	Córrego Canoas	Até 10m	-	708.958	8.609.364	22	Moderada
245	773+061	773+363	773+139	BR-153/TO	Norte/Sul	Alvorada	Zona Rural	Afluente do Córrego Canoas	Até 10m	-	709.163	8.609.263	22	Moderada
246	773+187	773+385	773+413	BR-153/TO	Norte/Sul	Alvorada	Zona Rural	Afluente do Córrego Canoas	Até 10m	-	709.059	8.608.930	22	Moderada
247	773+414	773+448		BR-153/TO	Norte	Alvorada	Zona Rural	Afluente do Córrego Canoas (lago/lagoa)	Até 10m	-	709.180	8.608.879	22	Moderada
248	773+459	773+461		BR-153/TO	Norte	Alvorada	Zona Rural	Afluente do Córrego Canoas	Até 10m	-	709.207	8.608.893	22	Moderada
249	775+342	775+438	775+315	BR-153/TO	Norte/Sul	Alvorada	Zona Rural	Afluente do Córrego Canoas	Até 10m	-	709.256	8.607.039	22	Moderada
250	776+492	776+923		BR-153/TO	Norte	Alvorada	Zona Rural	Afluente do Córrego Matinha	Até 10m	-	709.409	8.605.653	22	Moderada
251	776+792	776+792		BR-153/TO	Sul	Alvorada	Zona Rural	Afluente do Córrego Canoas (lago/lagoa)	Até 10m	-	709.078	8.605.430	22	Moderada
252	776+801	776+832		BR-153/TO	Sul	Alvorada	Zona Rural	Afluente do Córrego Canoas	Até 10m	-	709.141	8.605.514	22	Moderada
253	776+85	777+250		BR-153/TO	Norte	Alvorada	Zona Rural	Afluente do Córrego Matinha (lago/lagoa)	Até 10m	-	709.434	8.605.440	22	Moderada
254	776+878	776+927		BR-153/TO	Sul	Alvorada	Zona Rural	Afluente do Córrego Canoas	Até 10m	-	709.149	8.605.433	22	Moderada
255	777+141	777+377		BR-153/TO	Norte	Alvorada	Zona Rural	Afluente do Córrego Matinha	Até 10m	-	709.444	8.605.103	22	Moderada
256	778+460	778+576		BR-153/TO	Sul	Alvorada	Zona Rural	Afluente do Córrego Matinha	Até 10m	-	709.392	8.603.862	22	Moderada
257	778+532	778+536		BR-153/TO	Norte	Alvorada	Zona Rural	Córrego Matinha (lago/lagoa)	Até 10m	-	709.692	8.603.808	22	Moderada
258	778+601	778+601		BR-153/TO	Sul	Alvorada	Zona Rural	Afluente do Córrego Matinha (lago/lagoa)	Até 10m	-	709.403	8.603.763	22	Moderada

Nº	Km Inicial	Km Final	Km Travessia	Rodovia	Sentido	Município	Bairro ou Região	Denominação do curso hídrico	Largura (m)	Há captação no trecho ou a menos de 5 km à jusante?	Coordenadas UTM		Zona UTM	Classificação de Sensibilidade
											X	Y		
259	778+613	778+666		BR-153/TO	Sul	Alvorada	Zona Rural	Afluente do Córrego Matinha	Até 10m	-	709.420	8.603.710	22	Moderada
260	778+650	778+650		BR-153/TO	Sul	Alvorada	Zona Rural	Córrego Matinha (lago/lagoa)	Até 10m	-	709.268	8.603.459	22	Moderada
261	778+755	778+755	778+755	BR-153/TO	Sul/No rte	Alvorada	Zona Rural	Córrego Matinha	Até 10m	-	709.556	8.603.611	22	Moderada
262	780+074	780+254	780+121	BR-153/TO	Norte/Sul	Talismã	Zona Rural	Afluente do Córrego Matinha	Até 10m	-	709.474	8.602.232	22	Moderada
263	780+242	780+311		BR-153/TO	Norte	Talismã	Zona Rural	Afluente do Córrego Matinha	Até 10m	-	709.733	8.602.100	22	Moderada
264	780+472	780+472		BR-153/TO	Norte	Talismã	Zona Rural	Afluente do Córrego Matinha (lago/lagoa)	Até 10m	-	709.797	8.602.067	22	Moderada
265	780+476	780+519		BR-153/TO	Norte	Talismã	Zona Rural	Afluente do Córrego Matinha	Até 10m	-	709.761	8.601.880	22	Moderada
266	781+674	781+674		BR-153/TO	Norte	Talismã	Zona Rural	Cabeceira Funda (lago/lagoa)	Até 10m	-	710.173	8.600.574	22	Moderada
267	781+901	781+901		BR-153/TO	Norte	Talismã	Zona Rural	Cabeceira Funda (lago/lagoa)	Até 10m	-	710.024	8.600.443	22	Moderada
268	781+918	781+984		BR-153/TO	Norte	Talismã	Zona Rural	Cabeceira Funda	Até 10m	-	709.882	8.600.286	22	Moderada
269	781+943	781+943		BR-153/TO	Norte	Talismã	Zona Rural	Cabeceira Funda (lago/lagoa)	Até 10m	-	709.987	8.600.404	22	Moderada
270	781+945	781+951		BR-153/TO	Norte	Talismã	Zona Rural	Cabeceira Funda	Até 10m	-	709.990	8.600.444	22	Moderada
271	783+118	783+408		BR-153/TO	Sul	Talismã	Zona Rural	Afluente do Córrego Mato d' Anta	Até 10m	-	709.770	8.598.996	22	Moderada
272	783+313	783+580	783+484	BR-153/TO	Sul/No rte	Talismã	Zona Rural	Córrego Mato d' Anta	Até 10m	-	709.889	8.598.894	22	Moderada
273	783+604	783+604		BR-153/TO	Norte	Talismã	Zona Rural	Córrego Mato d' Anta (lago/lagoa)	Até 10m	-	710.190	8.598.801	22	Moderada
274	783+614	784+110		BR-153/TO	Norte	Talismã	Zona Rural	Afluente do Córrego Mato d' Anta	Até 10m	-	710.067	8.598.547	22	Moderada
275	783+692	783+952		BR-153/TO	Norte	Talismã	Zona Rural	Afluente do Córrego Mato d' Anta	Até 10m	-	710.196	8.598.544	22	Moderada
276	783+924	783+998		BR-153/TO	Norte	Talismã	Zona Rural	Afluente do Córrego Mato d' Anta	Até 10m	-	710.224	8.598.382	22	Moderada
277	784+315	784+336		BR-153/TO	Norte	Talismã	Zona Rural	Afluente do Córrego Mato d' Anta	Até 10m	-	710.171	8.598.011	22	Moderada
278	784+413	784+421		BR-153/TO	Norte	Talismã	Zona Rural	Afluente do Córrego Mato d' Anta	Até 10m	-	710.130	8.597.921	22	Moderada
279	784+477	784+479		BR-153/TO	Norte	Talismã	Zona Rural	Afluente do Córrego Mato d' Anta	Até 10m	-	710.121	8.597.864	22	Moderada
280	784+628	784+643		BR-153/TO	Norte	Talismã	Zona Rural	Afluente do Córrego Mato d' Anta	Até 10m	-	710.057	8.597.713	22	Moderada
281	784+689	784+692		BR-153/TO	Norte	Talismã	Zona Rural	Afluente do Córrego Mato d' Anta	Até 10m	-	710.037	8.597.655	22	Moderada
282	784+785	784+816		BR-153/TO	Norte	Talismã	Zona Rural	Afluente do Córrego Mato d' Anta	Até 10m	-	710.062	8.597.535	22	Moderada
283	785+113	785+660	785+514	BR-153/TO	Sul/No rte	Talismã	Zona Rural	Córrego Capoeira Verde	Até 10m	-	709.757	8.596.884	22	Moderada
284	785+585	785+830	785+702	BR-153/TO	Norte/Sul	Talismã	Zona Rural	Afluente do Córrego Capoeira Verde	Até 10m	-	709.607	8.596.724	22	Moderada
285	785+75	786+200		BR-153/TO	Sul	Talismã	Zona Rural	Afluente do Córrego Capoeira Verde (lago/lagoa)	Até 10m	-	709.333	8.596.592	22	Moderada
286	787+181	787+256	787+233	BR-153/TO	Norte/Sul	Talismã	Zona Rural	Afluente do Córrego Ramiro	Até 10m	-	709.272	8.595.231	22	Moderada
287	788+458	788+461		BR-153/TO	Norte	Talismã	Zona Rural	Afluente do Córrego Carretão	Até 10m	-	709.277	8.593.970	22	Moderada
288	788+757	788+844		BR-153/TO	Sul	Talismã	Zona Rural	Afluente do Córrego Emburuçu	Até 10m	-	708.751	8.593.717	22	Moderada
289	788+828	788+883		BR-153/TO	Sul	Talismã	Zona Rural	Afluente do Córrego Emburuçu	Até 10m	-	708.791	8.593.675	22	Moderada
290	789+526	789+662	789+767	BR-153/TO	Norte/Sul	Talismã	Zona Rural	Córrego Emburuçu	Até 10m	-	708.716	8.592.759	22	Moderada
291	789+600	789+718		BR-153/TO	Norte	Talismã	Zona Rural	Afluente do Córrego Emburuçu	Até 10m	-	708.945	8.592.845	22	Moderada
292	789+759	790+172		BR-153/TO	Norte	Talismã	Zona Rural	Afluente do Córrego Emburuçu	Até 10m	-	708.757	8.592.549	22	Moderada
293	791+571	791+659		BR-153/TO	Norte	Talismã	Zona Rural	Afluente do Córrego do Galdino	Até 10m	-	708.378	8.590.934	22	Moderada
294	791+631	791+652	791+647	BR-153/TO	Sul/No rte	Talismã	Zona Rural	Afluente do Córrego do Galdino	Até 10m	-	708.384	8.590.908	22	Moderada
295	793+680	793+899	793+759	BR-153/TO	Sul/No rte	Talismã	Zona Rural	Afluente do Córrego do Galdino	Até 10m	-	707.678	8.588.900	22	Moderada
296	794+532	794+921	794+882	BR-153/TO	Sul/No rte	Talismã	Zona Rural	Córrego do Galdino	Até 10m	-	707.655	8.587.754	22	Moderada
297	794+880	795+295		BR-153/TO	Norte	Talismã	Zona Rural	Córrego do Galdino	Até 10m	-	707.655	8.587.650	22	Moderada
298	795+362	795+799	795+667	BR-153/TO	Norte/Sul	Talismã	Zona Rural	Córrego do Galdino	Até 10m	-	707.476	8.586.990	22	Moderada
299	795+539	795+543		BR-153/TO	Norte	Talismã	Zona Rural	Afluente do Córrego do Galdino	Até 10m	-	707.652	8.587.080	22	Moderada
300	795+788	796+444		BR-153/TO	Norte	Talismã	Zona Rural	Córrego do Galdino	Até 10m	-	707.442	8.586.515	22	Moderada
301	796+870	796+870		BR-153/TO	Norte	Talismã	Zona Rural	Córrego do Galdino (lago/lagoa)	Até 10m	-	707.532	8.585.744	22	Moderada
302	796+911	797+421		BR-153/TO	Norte	Talismã	Zona Rural	Córrego do Galdino	Até 10m	-	707.337	8.585.272	22	Moderada
303	800+425	800+510	800+514	BR-153/TO	Norte/Sul	Talismã	Zona Rural	Córrego Atolado	Até 10m	-	706.292	8.582.288	22	Moderada

BR-153/GO

IDENTIFICAÇÃO DOS RECURSOS HÍDRICOS NA AID DA BR-153/TO

Nº	Km Inicial	Km Final	Km Travessia	Rodovia	Sentido	Município	Bairro ou Região	Denominação do curso hídrico	Largura (m)	Há captação no trecho ou a menos de 5 km à jusante?	Coordenadas UTM		Zona UTM	Classificação de Sensibilidade
											X	Y		
1	0+000	0+001	3+917	BR-153/GO	Sul	Talismã	Zona Rural	Córrego da Enseada (lago/lagoa)	Até 10m	-	705.945	8.580.277	22	Moderada
2	0+000	0+036	-	BR-153/GO	Sul	Talismã	Zona Rural	Afluente do Córrego Enseada	Até 10m	-	705.850	8.580.477	22	Moderada
3	0+119	0+085	-	BR-153/GO	Sul	Talismã	Zona Rural	Córrego Enseada	Até 10m	-	705.747	8.580.251	22	Moderada
4	0+398	0+748	-	BR-153/GO	Sul	Porangatu	Zona Urbana	Afluente do Córrego Cinza	Até 10m	-	705.580	8.579.820	22	Moderada
5	0+526	0+535	-	BR-153/GO	Sul	Porangatu	Zona Urbana	Afluente do Córrego Cinza	Até 10m	-	705.574	8.579.861	22	Moderada
6	0+599	0+652	-	BR-153/GO	Sul	Porangatu	Zona Urbana	Afluente do Córrego Cinza	Até 10m	-	705.628	8.579.732	22	Moderada
7	0+640	0+730	-	BR-153/GO	Sul	Porangatu	Zona Urbana	Afluente do Córrego Cinza	Até 10m	-	705.636	8.579.684	22	Moderada
8	0+835	0+969	-	BR-153/GO	Sul	Porangatu	Zona Urbana	Afluente do Córrego Cinza	Até 10m	-	705.584	8.579.498	22	Moderada
9	1+131	1+245	-	BR-153/GO	Sul	Porangatu	Zona Urbana	Afluente do Córrego Cinza	Até 10m	-	705.500	8.579.198	22	Moderada
10	1+309	1+344	-	BR-153/GO	Sul	Porangatu	Zona Urbana	Afluente do Córrego Cinza	Até 10m	-	705.486	8.579.054	22	Moderada
11	1+387	1+475	-	BR-153/GO	Sul	Porangatu	Zona Urbana	Afluente do Córrego Cinza	Até 10m	-	705.424	8.578.974	22	Moderada
12	2+214	2+349	-	BR-153/GO	Sul	Porangatu	Zona Urbana	Afluente do Córrego Cinza	Até 10m	-	705.370	8.578.086	22	Moderada
13	2+277	2+441	2+335	BR-153/GO	Norte/Sul	Porangatu	Zona Urbana	Afluente do Córrego Cinza	Até 10m	-	705.389	8.578.028	22	Moderada
14	2+470	2+684	-	BR-153/GO	Sul	Porangatu	Zona Urbana	Afluente do Córrego Cinza	Até 10m	-	705.264	8.577.757	22	Moderada
15	2+835	3+705	-	BR-153/GO	Norte	Porangatu	Zona Urbana	Afluente do Rio Canabrava	Até 10m	-	705.625	8.576.863	22	Moderada
16	3+866	3+948	-	BR-153/GO	Sul	Porangatu	Zona Urbana	Afluente do Córrego Patizal	Até 10m	-	705.349	8.576.448	22	Moderada
17	4+215	4+599	-	BR-153/GO	Norte	Porangatu	Zona Urbana	Afluente do Rio Canabrava	Até 10m	-	705.935	8.575.923	22	Moderada
18	4+538	4+784	-	BR-153/GO	Sul	Porangatu	Zona Urbana	Afluente do Córrego Patizal	Até 10m	-	705.415	8.575.763	22	Moderada
19	4+670	4+674	-	BR-153/GO	Norte	Porangatu	Zona Urbana	Afluente do Rio Canabrava	Até 10m	-	705.706	8.575.642	22	Moderada
20	4+708	4+708	-	BR-153/GO	Norte	Porangatu	Zona Urbana	Afluente do Rio Canabrava (lago/lagoa)	Até 10m	-	705.839	8.575.686	22	Moderada
21	5+099	5+188	-	BR-153/GO	Sul	Porangatu	Zona Urbana	Afluente do Córrego Patizal	Até 10m	-	705.127	8.575.423	22	Moderada
22	5+265	5+414	-	BR-153/GO	Norte	Porangatu	Zona Urbana	Afluente do Rio Canabrava	Até 10m	-	705.496	8.575.037	22	Moderada
23	5+433	5+498	-	BR-153/GO	Norte	Porangatu	Zona Urbana	Afluente do Rio Canabrava	Até 10m	-	705.386	8.574.935	22	Moderada
24	5+535	5+723	-	BR-153/GO	Sul	Porangatu	Zona Urbana	Afluente do Rio Canabrava	Até 10m	-	705.178	8.574.867	22	Moderada
25	5+536	5+540	-	BR-153/GO	Norte	Porangatu	Zona Urbana	Afluente do Rio Canabrava	Até 10m	-	705.493	8.574.810	22	Moderada
26	5+623	5+890	5+694	BR-153/GO	Sul/Norte	Porangatu	Zona Urbana	Afluente do Rio Canabrava (lago/lagoa)	Até 10m	-	705.173	8.574.770	22	Moderada
27	5+665	5+736	-	BR-153/GO	Sul	Porangatu	Zona Urbana	Afluente do Rio Canabrava	Até 10m	-	705.063	8.574.821	22	Moderada
28	5+969	6+216	6+108	BR-153/GO	Sul/Norte	Porangatu	Zona Urbana	Afluente do Rio Canabrava	Até 10m	-	705.087	8.574.359	22	Moderada
29	6+480	7+067	6+742	BR-153/GO	Sul/Norte	Porangatu	Zona Urbana	Afluente do Rio Canabrava	Até 10m	-	704.758	8.573.807	22	Moderada
30	6+550	6+580	-	BR-153/GO	Norte	Porangatu	Zona Urbana	Afluente do Rio Canabrava	Até 10m	-	704.963	8.573.910	22	Moderada
31	6+608	7+390	-	BR-153/GO	Norte	Porangatu	Zona Urbana	Afluente do Rio Canabrava	Até 10m	-	704.972	8.573.587	22	Moderada
32	7+084	7+171	-	BR-153/GO	Norte	Porangatu	Zona Urbana	Afluente do Rio Canabrava	Até 10m	-	704.762	8.573.405	22	Moderada
33	7+102	7+333	-	BR-153/GO	Norte	Porangatu	Zona Urbana	Afluente do Rio Canabrava	Até 10m	-	704.739	8.573.306	22	Moderada
34	7+171	7+371	7+223	BR-153/GO	Sul/Norte	Porangatu	Zona Urbana	Afluente do Rio Canabrava	Até 10m	-	704.584	8.573.359	22	Moderada
35	8+412	8+486	8+476	BR-153/GO	Sul/Norte	Porangatu	Zona Urbana	Afluente do Rio Canabrava (lago/lagoa)	Até 10m	-	704.065	8.572.217	22	Moderada
36	8+492	8+528	-	BR-153/GO	Norte	Porangatu	Zona Urbana	Afluente do Rio Canabrava	Até 10m	-	704.267	8.572.100	22	Moderada
37	9+777	9+927	9+844	BR-153/GO	Sul/Norte	Porangatu	Zona Urbana	Afluente do Rio Canabrava	Até 10m	-	703.587	8.570.934	22	Moderada
38	9+811	9+947	-	BR-153/GO	Sul	Porangatu	Zona Urbana	Afluente do Rio Canabrava	Até 10m	-	703.352	8.571.002	22	Moderada
39	9+819	9+965	-	BR-153/GO	Sul	Porangatu	Zona Urbana	Afluente do Rio Canabrava	Até 10m	-	703.415	8.570.960	22	Moderada
40	10+038	9+835	-	BR-153/GO	Sul	Porangatu	Zona Urbana	Afluente do Rio Canabrava	Até 10m	-	703.518	8.570.880	22	Moderada
41	10+615	10+903	-	BR-153/GO	Norte	Porangatu	Zona Urbana	Afluente do Córrego Brejão	Até 10m	-	703.436	8.570.075	22	Moderada
42	10+782	11+320	11+059	BR-153/GO	Norte/Sul	Porangatu	Zona Urbana	Afluente do Córrego Brejão	Até 10m	-	703.496	8.569.661	22	Moderada
43	11+288	11+288	-	BR-153/GO	Norte	Porangatu	Zona Urbana	Córrego Brejão	Até 10m	-	702.913	8.569.022	22	Moderada
44	11+861	12+227	11+883	BR-153/GO	Sul/Norte	Porangatu	Zona Urbana	Córrego do Brejão	Até 10m	-	702.852	8.569.032	22	Moderada
45	11+868	12+229	-	BR-153/GO	Norte	Porangatu	Zona Urbana	Afluente do Córrego Brejão	Até 10m	-	702.945	8.568.814	22	Moderada
46	12+234	12+234	-	BR-153/GO	Sul	Porangatu	Zona Urbana	Córrego Brejão	Até 10m	-	702.376	8.568.605	22	Moderada
47	13+581	13+602	13+759	BR-153/GO	Sul/Sul	Porangatu	Zona Urbana	Afluente do Córrego Brejão	Até 10m	-	702.077	8.567.323	22	Moderada
48	13+607	13+607	-	BR-153/GO	Sul	Porangatu	Zona Urbana	Afluente do Córrego Brejão (lago/lagoa)	Até 10m	-	702.004	8.567.552	22	Moderada

Nº	Km Inicial	Km Final	Km Travessia	Rodovia	Sentido	Município	Bairro ou Região	Denominação do curso hídrico	Largura (m)	Há captação no trecho ou a menos de 5 km à jusante?	Coordenadas UTM		Zona UTM	Classificação de Sensibilidade
											X	Y		
49	13+863	13+863	-	BR-153/GO	Norte	Porangatu	Zona Urbana	Afluente do Córrego Brejão (lago/lagoa)	Até 10m	-	702.185	8.567.193	22	Moderada
50	13+871	13+939	-	BR-153/GO	Norte	Porangatu	Zona Urbana	Afluente do Córrego do Brejão	Até 10m	-	702.213	8.567.101	22	Moderada
51	14+839	14+926	-	BR-153/GO	Sul	Porangatu	Zona Urbana	Afluente do Córrego Brejão	Até 10m	-	701.424	8.566.377	22	Moderada
52	15+065	15+576	15+166	BR-153/GO	Sul/Norte	Porangatu	Zona Urbana	Afluente do Córrego do Brejão (lago/lagoa)	Até 10m	-	701.580	8.566.006	22	Moderada
53	16+971	17+421	17+218	BR-153/GO	Sul/Norte	Porangatu	Zona Urbana	Córrego do Brejão	Até 10m	-	700.694	8.564.152	22	Moderada
54	19+288	19+334	-	BR-153/GO	Norte	Porangatu	Zona Urbana	Afluente do Córrego do Monjolo	Até 10m	-	700.206	8.562.094	22	Moderada
55	19+477	19+484	-	BR-153/GO	Norte	Porangatu	Zona Urbana	Afluente do Córrego do Monjolo	Até 10m	-	700.123	8.561.945	22	Moderada
56	19+573	19+592	-	BR-153/GO	Sul	Porangatu	Zona Urbana	Afluente do Córrego Larga	Até 10m	-	699.683	8.562.001	22	Moderada
57	19+641	19+714	-	BR-153/GO	Norte	Porangatu	Zona Urbana	Afluente do Córrego do Monjolo	Até 10m	-	700.071	8.561.743	22	Moderada
58	19+682	19+768	-	BR-153/GO	Sul	Porangatu	Zona Urbana	Afluente do Córrego Larga	Até 10m	-	699.622	8.561.893	22	Moderada
59	19+757	19+784	-	BR-153/GO	Sul	Porangatu	Zona Urbana	Afluente do Córrego Larga	Até 10m	-	699.575	8.561.849	22	Moderada
60	19+835	19+900	-	BR-153/GO	Norte	Porangatu	Zona Urbana	Afluente do Córrego do Monjolo	Até 10m	-	699.978	8.561.581	22	Moderada
61	19+853	19+870	-	BR-153/GO	Sul	Porangatu	Zona Urbana	Afluente do Córrego Larga	Até 10m	-	699.578	8.561.749	22	Moderada
62	19+927	19+970	-	BR-153/GO	Sul	Porangatu	Zona Urbana	Afluente do Córrego Larga	Até 10m	-	699.500	8.561.684	22	Moderada
63	20+013	20+063	-	BR-153/GO	Sul	Porangatu	Zona Urbana	Afluente do Córrego Larga	Até 10m	-	699.490	8.561.602	22	Moderada
64	20+103	20+108	-	BR-153/GO	Sul	Porangatu	Zona Urbana	Afluente do Córrego Larga	Até 10m	-	699.428	8.561.547	22	Moderada
65	20+160	20+218	-	BR-153/GO	Sul	Porangatu	Zona Urbana	Afluente do Córrego Larga	Até 10m	-	699.415	8.561.470	22	Moderada
66	20+198	20+268	-	BR-153/GO	Sul	Porangatu	Zona Urbana	Afluente do Córrego Larga	Até 10m	-	699.395	8.561.425	22	Moderada
67	20+618	20+648	-	BR-153/GO	Sul	Porangatu	Zona Urbana	Afluente do Córrego Larga	Até 10m	-	699.245	8.561.047	22	Moderada
68	20+650	20+665	-	BR-153/GO	Norte	Porangatu	Zona Urbana	Afluente do Córrego do Monjolo	Até 10m	-	699.691	8.560.848	22	Moderada
69	20+714	20+822	-	BR-153/GO	Sul	Porangatu	Zona Urbana	Afluente do Córrego Larga	Até 10m	-	699.164	8.560.943	22	Moderada
70	20+747	20+767	-	BR-153/GO	Norte	Porangatu	Zona Urbana	Afluente do Córrego do Monjolo	Até 10m	-	699.661	8.560.759	22	Moderada
71	20+876	20+894	-	BR-153/GO	Norte	Porangatu	Zona Urbana	Afluente do Córrego do Monjolo	Até 10m	-	699.594	8.560.641	22	Moderada
72	20+885	20+964	-	BR-153/GO	Norte	Porangatu	Zona Urbana	Afluente do Córrego do Monjolo	Até 10m	-	699.587	8.560.601	22	Moderada
73	21+734	21+807	-	BR-153/GO	Sul	Porangatu	Zona Urbana	Afluente do Córrego Alves	Até 10m	-	698.867	8.559.974	22	Moderada
74	22+940	23+946	23+301	BR-153/GO	Sul/Norte	Porangatu	Zona Urbana	Afluente do Córrego Alves	Até 10m	-	698.622	8.558.424	22	Moderada
75	22+980	23+072	-	BR-153/GO	Norte	Porangatu	Zona Urbana	Córrego Alves	Até 10m	-	698.719	8.558.678	22	Moderada
76	27+185	27+851	-	BR-153/GO	Norte	Porangatu	Zona Urbana	Afluente do Córrego Ema	Até 10m	-	696.895	8.554.606	22	Moderada
77	27+722	27+722	-	BR-153/GO	Sul	Porangatu	Zona Urbana	Córrego da Ema (lago/lagoa)	Até 10m	-	696.167	8.554.647	22	Moderada
78	27+835	27+857	27+850	BR-153/GO	Sul/Norte	Porangatu	Zona Urbana	Córrego da Ema	Até 10m	-	696.716	8.554.291	22	Moderada
79	27+868	27+868	-	BR-153/GO	Norte	Porangatu	Zona Urbana	Córrego da Ema (lago/lagoa)	Até 10m	-	696.962	8.554.179	22	Moderada
80	27+869	27+869	-	BR-153/GO	Norte	Porangatu	Zona Urbana	Córrego da Ema	Até 10m	-	696.968	8.554.164	22	Moderada
81	28+834	30+199	-	BR-153/GO	Sul	Porangatu	Zona Urbana	Afluente do Córrego Raizama	Até 10m	-	695.860	8.552.834	22	Moderada
82	28+910	29+128	-	BR-153/GO	Sul	Porangatu	Zona Urbana	Afluente do Córrego Raizama	Até 10m	-	696.010	8.553.227	22	Moderada
83	29+120	29+202	-	BR-153/GO	Sul	Porangatu	Zona Urbana	Afluente do Córrego Raizama	Até 10m	-	695.961	8.553.181	22	Moderada
84	29+246	29+273	-	BR-153/GO	Sul	Porangatu	Zona Urbana	Afluente do Córrego Raizama	Até 10m	-	695.921	8.553.096	22	Moderada
85	29+337	29+369	-	BR-153/GO	Sul	Porangatu	Zona Urbana	Afluente do Córrego Raizama	Até 10m	-	695.895	8.553.010	22	Moderada
86	29+401	29+431	-	BR-153/GO	Sul	Porangatu	Zona Urbana	Afluente do Córrego Raizama	Até 10m	-	695.964	8.552.920	22	Moderada
87	29+405	29+464	-	BR-153/GO	Norte	Porangatu	Zona Urbana	Afluente do Córrego Raizama	Até 10m	-	696.326	8.552.739	22	Moderada
88	29+535	29+547	-	BR-153/GO	Sul	Porangatu	Zona Urbana	Afluente do Córrego Raizama	Até 10m	-	695.875	8.552.812	22	Moderada
89	29+674	29+680	-	BR-153/GO	Sul	Porangatu	Zona Urbana	Afluente do Córrego Raizama	Até 10m	-	695.765	8.552.707	22	Moderada
90	30+199	30+321	30+291	BR-153/GO	Norte/Sul	Porangatu	Zona Urbana	Córrego Raizama	Até 10m	-	695.768	8.552.042	22	Moderada
91	30+499	30+619	-	BR-153/GO	Norte	Porangatu	Zona Urbana	Afluente do Córrego Raizama	Até 10m	-	696.003	8.551.869	22	Moderada
92	30+513	30+513	-	BR-153/GO	Norte	Porangatu	Zona Urbana	Afluente do Córrego Raizama (lago/lagoa)	Até 10m	-	695.906	8.551.658	22	Moderada
93	30+708	30+708	-	BR-153/GO	Norte	Porangatu	Zona Urbana	Afluente do Córrego Raizama (lago/lagoa)	Até 10m	-	695.826	8.551.498	22	Moderada
94	30+791	30+852	-	BR-153/GO	Norte	Porangatu	Zona Urbana	Afluente do Córrego Raizama	Até 10m	-	695.792	8.551.453	22	Moderada
95	30+856	30+856	-	BR-153/GO	Norte	Porangatu	Zona Urbana	Afluente do Córrego Raizama (lago/lagoa)	Até 10m	-	695.696	8.551.361	22	Moderada
96	30+971	31+058	-	BR-153/GO	Norte	Porangatu	Zona Urbana	Afluente do Córrego Raizama	Até 10m	-	695.628	8.551.313	22	Moderada
97	31+847	32+006	-	BR-153/GO	Norte	Porangatu	Zona Urbana	Afluente do Ribeirão Funil	Até 10m	-	695.348	8.550.445	22	Moderada

Nº	Km Inicial	Km Final	Km Travessia	Rodovia	Sentido	Município	Bairro ou Região	Denominação do curso hídrico	Largura (m)	Há captação no trecho ou a menos de 5 km à jusante?	Coordenadas UTM		Zona UTM	Classificação de Sensibilidade
											X	Y		
98	31+878	32+057	-	BR-153/GO	Norte	Porangatu	Zona Urbana	Afluente do Ribeirão Funil	Até 10m	-	695.256	8.550.511	22	Moderada
99	32+033	32+074	-	BR-153/GO	Norte	Porangatu	Zona Urbana	Afluente do Ribeirão Funil	Até 10m	-	695.296	8.550.331	22	Moderada
100	32+125	32+136	-	BR-153/GO	Norte	Porangatu	Zona Urbana	Afluente do Ribeirão Funil	Até 10m	-	695.330	8.550.234	22	Moderada
101	32+262	32+267	-	BR-153/GO	Sul	Porangatu	Zona Urbana	Afluente do Córrego Caracol	Até 10m	-	694.779	8.550.307	22	Moderada
102	32+392	32+392	-	BR-153/GO	Sul	Porangatu	Zona Urbana	Afluente do Córrego Caracol	Até 10m	-	694.713	8.550.203	22	Moderada
103	32+482	32+488	-	BR-153/GO	Sul	Porangatu	Zona Urbana	Afluente do Córrego Caracol	Até 10m	-	694.681	8.550.096	22	Moderada
104	32+560	32+586	-	BR-153/GO	Sul	Porangatu	Zona Urbana	Afluente do Córrego Caracol	Até 10m	-	694.640	8.549.984	22	Moderada
105	32+646	32+727	-	BR-153/GO	Sul	Porangatu	Zona Urbana	Afluente do Córrego Caracol	Até 10m	-	694.647	8.549.834	22	Moderada
106	32+847	33+460	33+193	BR-153/GO	Norte/Sul	Porangatu	Zona Urbana	Córrego Caracol	Até 10m	-	694.851	8.549.267	22	Moderada
107	33+456	33+757	33+594	BR-153/GO	Norte/Sul	Porangatu	Zona Urbana	Afluente do Córrego Caracol	Até 10m	-	695.138	8.548.954	22	Moderada
108	33+856	33+856	-	BR-153/GO	Norte	Porangatu	Zona Urbana	Afluente do Córrego Caracol (lago/lagoa)	Até 10m	-	695.581	8.548.783	22	Moderada
109	33+915	34+002	-	BR-153/GO	Norte	Porangatu	Zona Urbana	Afluente do Córrego Caracol	Até 10m	-	695.519	8.548.745	22	Moderada
110	34+002	34+477	34+222	BR-153/GO	Norte/Sul	Porangatu	Zona Urbana	Afluente do Córrego Caracol (lago/lagoa)	Até 10m	-	695.461	8.548.414	22	Moderada
111	34+764	35+139	-	BR-153/GO	Sul	Porangatu	Zona Urbana	Afluente do Ribeirão do Retiro	Até 10m	-	695.619	8.547.680	22	Moderada
112	34+868	35+283	35+023	BR-153/GO	Norte/Sul	Porangatu	Zona Urbana	Ribeirão do Retiro	Até 10m	-	695.775	8.547.675	22	Moderada
113	34+995	35+298	-	BR-153/GO	Norte	Porangatu	Zona Urbana	Afluente do Ribeirão do Retiro	Até 10m	-	696.028	8.547.645	22	Moderada
114	36+553	37+189	36+939	BR-153/GO	Sul/Norte	Porangatu	Zona Urbana	Afluente do Ribeirão Funil	Até 10m	-	696.587	8.545.938	22	Moderada
115	36+932	37+046	-	BR-153/GO	Sul	Porangatu	Zona Urbana	Afluente do Ribeirão Funil	Até 10m	-	696.522	8.545.825	22	Moderada
116	37+200	37+585	37+520	BR-153/GO	Sul/Norte	Porangatu	Zona Urbana	Afluente do Ribeirão Funil	Até 10m	-	696.711	8.545.348	22	Moderada
117	38+571	39+076	38+804	BR-153/GO	Norte/Sul	Porangatu	Zona Urbana	Córrego Atolador	Até 10m	-	697.510	8.544.315	22	Moderada
118	38+688	38+886	-	BR-153/GO	Sul	Porangatu	Zona Urbana	Afluente do Córrego Atolador	Até 10m	-	697.313	8.544.237	22	Moderada
119	38+731	38+774	-	BR-153/GO	Norte	Porangatu	Zona Urbana	Córrego Atolador (lago/lagoa)	Até 10m	-	697.539	8.544.437	22	Moderada
120	39+795	40+370	39+930	BR-153/GO	Norte/Sul	Porangatu	Zona Urbana	Córrego Angical	Até 10m	-	697.934	8.543.269	22	Moderada
121	41+928	41+983	-	BR-153/GO	Norte	Porangatu	Zona Urbana	Afluente do Ribeirão Funil	Até 10m	-	699.039	8.541.579	22	Moderada
122	43+607	43+903	44+036	BR-153/GO	Sul/Norte	Porangatu	Zona Urbana	Afluente do Rio Canabrava (lago/lagoa)	Até 10m	-	699.809	8.539.616	22	Moderada
123	44+023	44+041	-	BR-153/GO	Sul	Porangatu	Zona Urbana	Rio Canabrava	Até 10m	-	699.685	8.539.554	22	Moderada
124	47+296	47+305	47+320	BR-153/GO	Sul/Norte	Porangatu	Zona Urbana	Afluente do Ribeirão Funil	Até 10m	-	700.981	8.536.555	22	Moderada
125	47+320	47+673	-	BR-153/GO	Sul	Porangatu	Zona Urbana	Afluente do Ribeirão Funil	Até 10m	-	700.814	8.536.317	22	Moderada
126	48+356	48+580	48+585	BR-153/GO	Norte/Sul	Porangatu	Zona Urbana	Afluente do Ribeirão Funil	Até 10m	-	701.184	8.535.291	22	Moderada
127	49+150	49+369	-	BR-153/GO	Norte/Sul	Porangatu	Zona Urbana	Afluente do Ribeirão Funil (lago/lagoa)	Até 10m	-	701.147	8.534.400	22	Moderada
128	49+153	49+153	-	BR-153/GO	Norte	Porangatu	Zona Urbana	Afluente do Ribeirão Funil (lago/lagoa)	Até 10m	-	701.624	8.534.688	22	Moderada
129	50+349	50+991	50+724	BR-153/GO	Sul/Norte	Porangatu	Zona Urbana	Ribeirão Funil	Até 10m	-	701.981	8.533.302	22	Moderada
130	50+631	51+266	-	BR-153/GO	Norte	Porangatu	Zona Urbana	Afluente do Ribeirão Funil	Até 10m	-	702.127	8.533.147	22	Moderada
131	50+633	50+961	-	BR-153/GO	Norte	Porangatu	Zona Urbana	Afluente do Ribeirão Funil	Até 10m	-	702.225	8.533.403	22	Moderada
132	50+897	50+926	-	BR-153/GO	Norte	Porangatu	Zona Urbana	Afluente do Ribeirão Funil (lago/lagoa)	Até 10m	-	702.335	8.533.190	22	Moderada
133	50+934	50+939	-	BR-153/GO	Norte	Porangatu	Zona Urbana	Afluente do Ribeirão Funil	Até 10m	-	702.359	8.533.202	22	Moderada
134	51+157	51+157	-	BR-153/GO	Sul	Porangatu	Zona Urbana	Afluente do Ribeirão Funil (lago/lagoa)	Até 10m	-	702.102	8.532.858	22	Moderada
135	51+263	51+263	-	BR-153/GO	Norte	Porangatu	Zona Urbana	Afluente do Ribeirão Funil (lago/lagoa)	Até 10m	-	702.269	8.532.782	22	Moderada
136	51+312	51+353	-	BR-153/GO	Norte	Porangatu	Zona Urbana	Afluente do Ribeirão Funil	Até 10m	-	702.296	8.532.764	22	Moderada
137	52+471	52+471	-	BR-153/GO	Sul	Porangatu	Zona Urbana	Afluente do Ribeirão Funil (lago/lagoa)	Até 10m	-	702.275	8.531.541	22	Moderada
138	52+483	52+627	52+565	BR-153/GO	Norte/Sul	Porangatu	Zona Urbana	Afluente do Ribeirão Funil	Até 10m	-	702.519	8.531.543	22	Moderada
139	52+529	52+529	-	BR-153/GO	Sul	Porangatu	Zona Urbana	Afluente do Ribeirão Funil (lago/lagoa)	Até 10m	-	702.517	8.531.521	22	Moderada
140	52+609	52+609	-	BR-153/GO	Norte	Porangatu	Zona Urbana	Afluente do Ribeirão Funil	Até 10m	-	702.694	8.531.506	22	Moderada
141	52+650	52+728	-	BR-153/GO	Norte	Porangatu	Zona Urbana	Afluente do Ribeirão Funil	Até 10m	-	702.729	8.531.479	22	Moderada
142	53+014	53+019	-	BR-153/GO	Norte	Porangatu	Zona Urbana	Afluente do Córrego Pontal	Até 10m	-	703.017	8.531.227	22	Moderada
143	53+337	54+237	-	BR-153/GO	Norte	Porangatu	Zona Urbana	Afluente do Córrego Pontal	Até 10m	-	703.271	8.530.642	22	Moderada
144	54+445	54+467	-	BR-153/GO	Sul	Porangatu	Zona Urbana	Afluente do Ribeirão Funil	Até 10m	-	703.167	8.529.763	22	Moderada
145	54+582	54+867	-	BR-153/GO	Sul	Porangatu	Zona Urbana	Afluente do Ribeirão Funil (lago/lagoa)	Até 10m	-	703.225	8.529.553	22	Moderada
146	55+258	55+427	-	BR-153/GO	Norte	Porangatu	Zona Urbana	Afluente do Córrego Pontal	Até 10m	-	703.718	8.528.953	22	Moderada

Nº	Km Inicial	Km Final	Km Travessia	Rodovia	Sentido	Município	Bairro ou Região	Denominação do curso hídrico	Largura (m)	Há captação no trecho ou a menos de 5 km à jusante?	Coordenadas UTM		Zona UTM	Classificação de Sensibilidade
											X	Y		
147	55+453	55+763	55+491	BR-153/GO	Sul/Norte	Porangatu	Zona Urbana	Afluente do Córrego Pontal	Até 10m	-	703.576	8.528.808	22	Moderada
148	55+639	55+639	-	BR-153/GO	Sul	Porangatu	Zona Urbana	Afluente do Córrego Pontal	Até 10m	-	703.374	8.528.438	22	Moderada
149	55+766	55+773	-	BR-153/GO	Sul	Porangatu	Zona Urbana	Afluente do Córrego Pontal	Até 10m	-	703.342	8.528.442	22	Moderada
150	56+823	56+885	-	BR-153/GO	Sul	Porangatu	Zona Urbana	Afluente do Ribeirão Funil	Até 10m	-	703.646	8.527.492	22	Moderada
151	57+057	57+266	-	BR-153/GO	Sul	Porangatu	Zona Urbana	Afluente do Ribeirão Funil	Até 10m	-	703.644	8.527.214	22	Moderada
152	57+098	57+101	-	BR-153/GO	Sul	Porangatu	Zona Urbana	Afluente do Ribeirão Funil	Até 10m	-	703.685	8.527.271	22	Moderada
153	57+192	57+206	-	BR-153/GO	Sul	Porangatu	Zona Urbana	Afluente do Ribeirão Funil	Até 10m	-	703.700	8.527.179	22	Moderada
154	57+277	57+277	-	BR-153/GO	Sul	Porangatu	Zona Urbana	Afluente do Ribeirão Funil (lago/lagoa)	Até 10m	-	703.666	8.527.042	22	Moderada
155	57+348	57+414	-	BR-153/GO	Sul	Porangatu	Zona Urbana	Afluente do Ribeirão Funil	Até 10m	-	703.705	8.526.976	22	Moderada
156	57+373	57+485	-	BR-153/GO	Sul	Porangatu	Zona Urbana	Afluente do Ribeirão Funil	Até 10m	-	703.670	8.526.940	22	Moderada
157	57+516	57+573	-	BR-153/GO	Norte	Porangatu	Zona Urbana	Afluente do Córrego Barreiro	Até 10m	-	704.072	8.526.782	22	Moderada
158	57+815	57+857	-	BR-153/GO	Norte	Porangatu	Zona Urbana	Afluente do Córrego Barreiro	Até 10m	-	704.038	8.526.474	22	Moderada
159	57+831	58+620	-	BR-153/GO	Norte	Porangatu	Zona Urbana	Afluente do Córrego Barreiro	Até 10m	-	703.811	8.526.108	22	Moderada
160	58+178	58+648	-	BR-153/GO	Sul	Porangatu	Zona Urbana	Afluente do Córrego Barreiro	Até 10m	-	703.420	8.525.976	22	Moderada
161	58+181	58+428	-	BR-153/GO	Sul	Porangatu	Zona Urbana	Afluente do Córrego Barreiro	Até 10m	-	703.433	8.526.096	22	Moderada
162	58+553	58+601	-	BR-153/GO	Norte	Porangatu	Zona Urbana	Afluente do Córrego Barreiro (lago/lagoa)	Até 10m	-	703.988	8.525.805	22	Moderada
163	58+895	59+354	59+103	BR-153/GO	Sul/Norte	Porangatu	Zona Urbana	Córrego Barreiro	Até 10m	-	703.576	8.525.263	22	Moderada
164	59+094	59+503	-	BR-153/GO	Sul	Porangatu	Zona Urbana	Afluente do Córrego Barreiro	Até 10m	-	703.532	8.525.071	22	Moderada
165	59+707	60+022	-	BR-153/GO	Norte	Porangatu	Zona Urbana	Afluente do Córrego Barreiro	Até 10m	-	703.678	8.524.474	22	Moderada
166	60+028	60+028	-	BR-153/GO	Norte	Porangatu	Zona Urbana	Afluente do Córrego Barreiro (lago/lagoa)	Até 10m	-	703.523	8.524.317	22	Moderada
167	60+125	60+289	-	BR-153/GO	Norte	Porangatu	Zona Urbana	Afluente do Córrego Barreiro	Até 10m	-	703.527	8.524.154	22	Moderada
168	60+297	60+303	-	BR-153/GO	Norte	Porangatu	Zona Urbana	Afluente do Córrego Barreiro (lago/lagoa)	Até 10m	-	703.441	8.523.933	22	Moderada
169	60+455	60+620	-	BR-153/GO	Norte	Porangatu	Zona Urbana	Afluente do Córrego Barreiro	Até 10m	-	703.419	8.523.834	22	Moderada
170	60+654	60+843	-	BR-153/GO	Norte	Porangatu	Zona Urbana	Afluente do Córrego Barreiro	Até 10m	-	703.446	8.523.617	22	Moderada
171	60+657	60+657	-	BR-153/GO	Norte	Porangatu	Zona Urbana	Afluente do Córrego Barreiro (lago/lagoa)	Até 10m	-	703.459	8.523.758	22	Moderada
172	61+344	61+344	-	BR-153/GO	Norte	Porangatu	Zona Urbana	Afluente do Córrego Água Branca (lago/lagoa)	Até 10m	-	703.314	8.522.845	22	Moderada
173	62+459	62+459	-	BR-153/GO	Norte	Porangatu	Zona Urbana	Afluente do Córrego Barreiro (lago/lagoa)	Até 10m	-	703.224	8.521.552	22	Moderada
174	62+594	62+594	-	BR-153/GO	Sul	Porangatu	Zona Urbana	Afluente do Córrego Barreiro (lago/lagoa)	Até 10m	-	702.773	8.521.780	22	Moderada
175	62+636	62+707	62+662	BR-153/GO	Sul/Norte	Porangatu	Zona Urbana	Afluente do Córrego Barreiro	Até 10m	-	703.010	8.521.749	22	Moderada
176	62+818	63+098	-	BR-153/GO	Norte	Porangatu	Zona Urbana	Afluente do Córrego Barreiro	Até 10m	-	703.200	8.521.420	22	Moderada
177	63+100	63+100	-	BR-153/GO	Norte	Porangatu	Zona Urbana	Afluente do Córrego Barreiro (lago/lagoa)	Até 10m	-	703.219	8.521.223	22	Moderada
178	63+151	63+175	-	BR-153/GO	Norte	Porangatu	Zona Urbana	Afluente do Córrego Barreiro	Até 10m	-	703.183	8.521.212	22	Moderada
179	63+176	63+176	-	BR-153/GO	Norte	Porangatu	Zona Urbana	Afluente do Córrego Barreiro (lago/lagoa)	Até 10m	-	703.211	8.521.130	22	Moderada
180	63+249	63+334	-	BR-153/GO	Norte	Porangatu	Zona Urbana	Afluente do Córrego Barreiro	Até 10m	-	703.198	8.521.082	22	Moderada
181	63+599	63+599	-	BR-153/GO	Norte	Porangatu	Zona Urbana	Afluente do Córrego Barreiro (lago/lagoa)	Até 10m	-	703.086	8.520.790	22	Moderada
182	63+599	63+817	-	BR-153/GO	Norte	Porangatu	Zona Urbana	Afluente do Córrego Barreiro	Até 10m	-	703.034	8.520.669	22	Moderada
183	63+817	64+154	64+009	BR-153/GO	Sul/Norte	Porangatu	Zona Urbana	Afluente do Córrego Barreiro	Até 10m	-	702.873	8.520.407	22	Moderada
184	63+817	63+964	-	BR-153/GO	Norte	Porangatu	Zona Urbana	Afluente do Córrego Barreiro	Até 10m	-	703.028	8.520.502	22	Moderada
185	63+964	63+964	-	BR-153/GO	Norte	Porangatu	Zona Urbana	Afluente do Córrego Barreiro	Até 10m	-	703.051	8.520.427	22	Moderada
186	64+019	64+019	-	BR-153/GO	Norte	Porangatu	Zona Urbana	Afluente do Córrego Barreiro (lago/lagoa)	Até 10m	-	703.076	8.520.393	22	Moderada
187	64+027	64+109	-	BR-153/GO	Norte	Porangatu	Zona Urbana	Afluente do Córrego Barreiro (lago/lagoa)	Até 10m	-	703.233	8.520.247	22	Moderada
188	64+153	64+153	-	BR-153/GO	Sul	Porangatu	Zona Urbana	Afluente do Córrego Barreiro (lago/lagoa)	Até 10m	-	702.526	8.520.068	22	Moderada
189	64+412	64+470	-	BR-153/GO	Sul	Porangatu	Zona Urbana	Afluente do Córrego Barreiro	Até 10m	-	702.499	8.520.028	22	Moderada
190	64+470	65+061	-	BR-153/GO	Sul	Porangatu	Zona Urbana	Afluente do Córrego Barreiro	Até 10m	-	702.540	8.519.697	22	Moderada
191	65+061	65+066	-	BR-153/GO	Sul	Porangatu	Zona Urbana	Afluente do Córrego Barreiro	Até 10m	-	702.483	8.519.400	22	Moderada
192	65+061	65+066	-	BR-153/GO	Sul	Porangatu	Zona Urbana	Afluente do Córrego Barreiro (lago/lagoa)	Até 10m	-	702.408	8.519.242	22	Moderada
193	65+254	65+442	-	BR-153/GO	Sul	Porangatu	Zona Urbana	Afluente do Córrego Barreiro	Até 10m	-	702.420	8.519.113	22	Moderada
194	65+442	65+575	65+505	BR-153/GO	Sul/Norte	Porangatu	Zona Urbana	Afluente do Córrego Barreiro	Até 10m	-	702.600	8.518.935	22	Moderada
195	65+593	65+593	-	BR-153/GO	Norte	Porangatu	Zona Urbana	Afluente do Córrego Barreiro (lago/lagoa)	Até 10m	-	702.764	8.518.841	22	Moderada

Nº	Km Inicial	Km Final	Km Travessia	Rodovia	Sentido	Município	Bairro ou Região	Denominação do curso hídrico	Largura (m)	Há captação no trecho ou a menos de 5 km à jusante?	Coordenadas UTM		Zona UTM	Classificação de Sensibilidade
											X	Y		
196	65+603	65+651	-	BR-153/GO	Norte	Porangatu	Zona Urbana	Afluente do Córrego Barreiro	Até 10m	-	702.771	8.518.787	22	Moderada
197	66+492	66+499	-	BR-153/GO	Norte	Porangatu	Zona Urbana	Afluente do Córrego Barreiro	Até 10m	-	702.759	8.517.913	22	Moderada
198	66+498	66+498	-	BR-153/GO	Norte	Porangatu	Zona Urbana	Afluente do Córrego Barreiro (lago/lagoa)	Até 10m	-	702.532	8.517.778	22	Moderada
199	67+896	68+200	68+048	BR-153/GO	Norte/Sul	Porangatu	Zona Urbana	Afluente do Córrego Barreiro	Até 10m	-	702.239	8.516.409	22	Moderada
200	68+196	68+196	-	BR-153/GO	Norte	Porangatu	Zona Urbana	Afluente do Córrego Barreiro (lago/lagoa)	Até 10m	-	702.495	8.516.248	22	Moderada
201	68+196	68+227	-	BR-153/GO	Norte	Porangatu	Zona Urbana	Afluente do Córrego Barreiro	Até 10m	-	702.606	8.516.287	22	Moderada
202	69+365	69+709	69+584	BR-153/GO	Norte/Sul	Porangatu	Zona Urbana	Afluente do Córrego Barreiro	Até 10m	-	702.402	8.514.881	22	Moderada
203	69+705	69+722	-	BR-153/GO	Norte	Porangatu	Zona Urbana	Afluente do Córrego Barreiro (lago/lagoa)	Até 10m	-	702.663	8.514.766	22	Moderada
204	70+383	70+383	-	BR-153/GO	Norte	Porangatu	Zona Urbana	Afluente do Córrego Barreiro	Até 10m	-	702.630	8.514.001	22	Moderada
205	70+443	70+443	-	BR-153/GO	Norte	Porangatu	Zona Urbana	Afluente do Córrego Barreiro	Até 10m	-	702.585	8.513.907	22	Moderada
206	70+757	70+770	71+014	BR-153/GO	Sul/Norte	Porangatu	Zona Urbana	Córrego Barreiro	Até 10m	-	702.068	8.513.514	22	Moderada
207	70+768	70+880	-	BR-153/GO	Norte	Porangatu	Zona Urbana	Afluente do Córrego Barreiro	Até 10m	-	702.492	8.513.597	22	Moderada
208	72+550	72+780	-	BR-153/GO	Norte	Porangatu	Zona Urbana	Afluente do Córrego Areião	Até 10m	-	702.143	8.511.840	22	Moderada
209	72+561	73+050	-	BR-153/GO	Norte	Porangatu	Zona Urbana	Afluente do Córrego Areião	Até 10m	-	702.065	8.511.720	22	Moderada
210	72+760	73+503	73+182	BR-153/GO	Sul/Norte	Porangatu	Zona Urbana	Afluente do Córrego Areião	Até 10m	-	701.811	8.511.356	22	Moderada
211	73+220	73+516	-	BR-153/GO	Sul	Porangatu	Zona Urbana	Afluente do Córrego Areião	Até 10m	-	701.797	8.511.163	22	Moderada
212	73+449	73+449	-	BR-153/GO	Sul	Porangatu	Zona Urbana	Afluente do Córrego Areião (lago/lagoa)	Até 10m	-	701.652	8.511.006	22	Moderada
213	73+562	73+645	-	BR-153/GO	Sul	Porangatu	Zona Urbana	Afluente do Córrego Areião	Até 10m	-	701.635	8.510.941	22	Moderada
214	74+752	74+788	-	BR-153/GO	Norte	Porangatu	Zona Urbana	Córrego Areião	Até 10m	-	701.914	8.509.808	22	Moderada
215	74+788	74+833	74+887	BR-153/GO	Sul/Norte	Porangatu	Zona Urbana	Córrego Areião	Até 10m	-	701.633	8.509.657	22	Moderada
216	74+805	74+837	-	BR-153/GO	Norte	Porangatu	Zona Urbana	Afluente do Córrego Areião	Até 10m	-	702.043	8.509.706	22	Moderada
217	74+902	75+081	-	BR-153/GO	Sul	Porangatu	Zona Urbana	Afluente do Córrego Areião	Até 10m	-	701.531	8.509.558	22	Moderada
218	75+028	75+331	-	BR-153/GO	Norte	Porangatu	Zona Urbana	Afluente do Córrego Areião	Até 10m	-	701.971	8.509.371	22	Moderada
219	75+081	75+081	-	BR-153/GO	Sul	Porangatu	Zona Urbana	Afluente do Córrego Areião (lago/lagoa)	Até 10m	-	701.588	8.509.397	22	Moderada
220	75+153	75+325	-	BR-153/GO	Sul	Porangatu	Zona Urbana	Afluente do Córrego Areião	Até 10m	-	701.539	8.509.310	22	Moderada
221	75+173	75+293	-	BR-153/GO	Norte	Porangatu	Zona Urbana	Afluente do Córrego Areião	Até 10m	-	701.947	8.509.293	22	Moderada
222	75+173	75+239	-	BR-153/GO	Norte	Porangatu	Zona Urbana	Afluente do Córrego Areião	Até 10m	-	702.009	8.509.317	22	Moderada
223	75+852	76+402	-	BR-153/GO	Norte	Porangatu	Zona Urbana	Afluente do Córrego Cipriano	Até 10m	-	702.147	8.508.508	22	Moderada
224	76+696	77+142	-	BR-153/GO	Norte	Porangatu	Zona Urbana	Afluente do Córrego Cipriano	Até 10m	-	702.300	8.507.803	22	Moderada
225	77+643	78+318	78+113	BR-153/GO	Sul/Norte	Porangatu	Zona Urbana	Afluente do Córrego Cipriano	Até 10m	-	702.288	8.506.493	22	Moderada
226	78+218	78+264	-	BR-153/GO	Sul	Porangatu	Zona Urbana	Afluente do Córrego Cipriano	Até 10m	-	702.362	8.506.395	22	Moderada
227	78+256	78+423	-	BR-153/GO	Norte	Porangatu	Zona Urbana	Afluente do Córrego Cipriano (lago/lagoa)	Até 10m	-	702.860	8.506.500	22	Moderada
228	78+292	78+667	-	BR-153/GO	Sul	Porangatu	Zona Urbana	Afluente do Córrego Cipriano	Até 10m	-	702.668	8.506.246	22	Moderada
229	78+376	78+553	-	BR-153/GO	Norte	Porangatu	Zona Urbana	Afluente do Córrego Cipriano	Até 10m	-	702.915	8.506.446	22	Moderada
230	78+394	78+630	-	BR-153/GO	Norte	Porangatu	Zona Urbana	Afluente do Córrego Cipriano	Até 10m	-	702.830	8.506.350	22	Moderada
231	78+480	78+577	-	BR-153/GO	Norte	Porangatu	Zona Urbana	Afluente do Córrego Cipriano	Até 10m	-	702.874	8.506.350	22	Moderada
232	78+922	79+510	-	BR-153/GO	Norte	Porangatu	Zona Urbana	Afluente do Córrego Cipriano	Até 10m	-	703.314	8.505.815	22	Moderada
233	78+951	79+142	-	BR-153/GO	Sul	Porangatu	Zona Urbana	Afluente do Ribeirão Bonsucesso	Até 10m	-	702.715	8.505.668	22	Moderada
234	79+000	79+144	-	BR-153/GO	Norte	Porangatu	Zona Urbana	Afluente do Córrego Cipriano	Até 10m	-	703.254	8.505.945	22	Moderada
235	79+197	79+325	-	BR-153/GO	Sul	Porangatu	Zona Urbana	Afluente do Ribeirão Bonsucesso	Até 10m	-	702.870	8.505.505	22	Moderada
236	79+197	79+197	-	BR-153/GO	Sul	Porangatu	Zona Urbana	Afluente do Ribeirão Bonsucesso (lago/lagoa)	Até 10m	-	702.809	8.505.595	22	Moderada
237	79+325	79+325	-	BR-153/GO	Sul	Porangatu	Zona Urbana	Afluente do Ribeirão Bonsucesso (lago/lagoa)	Até 10m	-	702.922	8.505.407	22	Moderada
238	79+375	79+491	-	BR-153/GO	Sul	Porangatu	Zona Urbana	Afluente do Ribeirão Bonsucesso	Até 10m	-	702.905	8.505.328	22	Moderada
239	80+045	80+085	-	BR-153/GO	Sul	Porangatu	Zona Urbana	Afluente do Ribeirão Bonsucesso	Até 10m	-	703.344	8.504.835	22	Moderada
240	80+078	80+138	-	BR-153/GO	Sul	Porangatu	Zona Urbana	Afluente do Ribeirão Bonsucesso	Até 10m	-	703.351	8.504.799	22	Moderada
241	80+469	80+672	-	BR-153/GO	Norte	Porangatu	Zona Urbana	Afluente do Córrego Cipriano	Até 10m	-	703.850	8.504.559	22	Moderada
242	80+672	80+672	-	BR-153/GO	Norte	Porangatu	Zona Urbana	Afluente do Córrego Cipriano (lago/lagoa)	Até 10m	-	704.007	8.504.386	22	Moderada
243	80+712	80+768	-	BR-153/GO	Sul	Porangatu	Zona Urbana	Afluente do Ribeirão Bonsucesso	Até 10m	-	703.636	8.504.235	22	Moderada
244	80+762	80+847	-	BR-153/GO	Sul	Porangatu	Zona Urbana	Afluente do Ribeirão Bonsucesso	Até 10m	-	703.675	8.504.183	22	Moderada

Nº	Km Inicial	Km Final	Km Travessia	Rodovia	Sentido	Município	Bairro ou Região	Denominação do curso hídrico	Largura (m)	Há captação no trecho ou a menos de 5 km à jusante?	Coordenadas UTM		Zona UTM	Classificação de Sensibilidade
											X	Y		
245	80+787	80+978	-	BR-153/GO	Norte	Porangatu	Zona Urbana	Afluente do Córrego Cipriano	Até 10m	-	704.145	8.504.357	22	Moderada
246	80+949	81+038	-	BR-153/GO	Sul	Porangatu	Zona Urbana	Afluente do Ribeirão Bonsucesso	Até 10m	-	703.733	8.504.003	22	Moderada
247	81+074	81+175	-	BR-153/GO	Norte	Porangatu	Zona Urbana	Afluente do Córrego Cipriano	Até 10m	-	704.166	8.504.100	22	Moderada
248	81+585	81+670	-	BR-153/GO	Sul	Porangatu	Zona Urbana	Afluente do Rio do Ouro	Até 10m	-	704.065	8.503.462	22	Moderada
249	81+670	81+670	-	BR-153/GO	Sul	Porangatu	Zona Urbana	Afluente do Rio do Ouro (lago/lagoa)	Até 10m	-	704.097	8.503.378	22	Moderada
250	81+717	82+455	82+211	BR-153/GO	Sul/Norte	Porangatu	Zona Urbana	Afluente do Rio do Ouro	Até 10m	-	704.450	8.503.009	22	Moderada
251	81+863	81+984	-	BR-153/GO	Norte	Porangatu	Zona Urbana	Afluente do Rio do Ouro	Até 10m	-	704.630	8.503.443	22	Moderada
252	81+954	81+958	-	BR-153/GO	Norte	Porangatu	Zona Urbana	Afluente do Rio do Ouro	Até 10m	-	704.635	8.503.401	22	Moderada
253	82+352	82+495	-	BR-153/GO	Sul	Porangatu	Zona Urbana	Afluente do Rio do Ouro	Até 10m	-	704.605	8.502.824	22	Moderada
254	82+963	83+033	-	BR-153/GO	Sul	Porangatu	Zona Urbana	Afluente do Ribeirão do Meio	Até 10m	-	704.812	8.502.313	22	Moderada
255	82+986	83+031	-	BR-153/GO	Sul	Porangatu	Zona Urbana	Afluente do Ribeirão do Meio	Até 10m	-	704.756	8.502.267	22	Moderada
256	83+038	83+038	-	BR-153/GO	Sul	Porangatu	Zona Urbana	Afluente do Ribeirão do Meio (lago/lagoa)	Até 10m	-	704.832	8.502.153	22	Moderada
257	83+142	83+336	-	BR-153/GO	Sul	Porangatu	Zona Urbana	Afluente do Ribeirão do Meio	Até 10m	-	704.892	8.502.113	22	Moderada
258	83+144	83+233	-	BR-153/GO	Sul	Porangatu	Zona Urbana	Afluente do Ribeirão do Meio	Até 10m	-	704.859	8.502.118	22	Moderada
259	83+838	84+886	-	BR-153/GO	Norte	Porangatu	Zona Urbana	Afluente do Rio do Ouro	Até 10m	-	705.775	8.501.402	22	Moderada
260	84+190	84+433	-	BR-153/GO	Sul	Porangatu	Zona Urbana	Afluente do Ribeirão do Meio	Até 10m	-	705.484	8.501.055	22	Moderada
261	84+726	84+816	-	BR-153/GO	Norte	Porangatu	Zona Urbana	Afluente do Rio do Ouro	Até 10m	-	706.109	8.501.326	22	Moderada
262	84+886	84+886	-	BR-153/GO	Norte	Porangatu	Zona Urbana	Afluente do Rio do Ouro (lago/lagoa)	Até 10m	-	706.264	8.501.207	22	Moderada
263	84+961	86+000	-	BR-153/GO	Norte	Porangatu	Zona Urbana	Afluente do Rio do Ouro	Até 10m	-	706.477	8.501.158	22	Moderada
264	86+000	86+001	-	BR-153/GO	Norte	Porangatu	Zona Urbana	Afluente do Rio do Ouro (lago/lagoa)	Até 10m	-	706.746	8.501.026	22	Moderada
265	86+000	86+002	-	BR-153/GO	Norte	Porangatu/ Santa Tereza de Goiás	Zona Urbana	Afluente do Rio do Ouro	Até 10m	-	707.020	8.501.007	22	Moderada
266	86+000	87+266	86+490	BR-153/GO	Sul/Norte	Santa Tereza de Goiás	Zona Rural	Rio do Ouro	Até 10m	-	707.689	8.500.476	22	Moderada
267	86+138	86+357	-	BR-153/GO	Norte	Porangatu/ Santa Tereza de Goiás	Zona Urbana	Afluente do Rio do Ouro	Até 10m	-	707.518	8.501.066	22	Moderada
268	87+682	87+928	-	BR-153/GO	Norte	Santa Tereza de Goiás	Zona Rural	Afluente do Rio do Ouro	Até 10m	-	709.071	8.500.737	22	Moderada
269	87+837	87+921	-	BR-153/GO	Sul	Santa Tereza de Goiás	Zona Rural	Afluente do Rio do Ouro	Até 10m	-	709.071	8.500.297	22	Moderada
270	87+903	87+903	-	BR-153/GO	Sul	Santa Tereza de Goiás	Zona Rural	Afluente do Rio do Ouro (lago/lagoa)	Até 10m	-	709.178	8.500.363	22	Moderada
271	87+910	88+050	-	BR-153/GO	Norte	Santa Tereza de Goiás	Zona Rural	Afluente do Rio do Ouro	Até 10m	-	709.251	8.500.781	22	Moderada
272	87+979	88+294	-	BR-153/GO	Sul	Santa Tereza de Goiás	Zona Rural	Afluente do Rio do Ouro	Até 10m	-	709.338	8.500.341	22	Moderada
273	88+777	88+821	-	BR-153/GO	Sul	Santa Tereza de Goiás	Zona Rural	Afluente do Rio do Ouro	Até 10m	-	709.779	8.500.004	22	Moderada
274	89+433	89+451	-	BR-153/GO	Sul	Santa Tereza de Goiás	Zona Rural	Afluente do Rio do Ouro	Até 10m	-	710.260	8.499.580	22	Moderada
275	89+462	89+620	-	BR-153/GO	Norte	Santa Tereza de Goiás	Zona Rural	Afluente do Rio do Ouro	Até 10m	-	710.696	8.499.904	22	Moderada
276	89+605	89+605	-	BR-153/GO	Norte	Santa Tereza de Goiás	Zona Rural	Afluente do Rio do Ouro (lago/lagoa)	Até 10m	-	710.771	8.499.774	22	Moderada
277	89+716	90+250	-	BR-153/GO	Norte	Santa Tereza de Goiás	Zona Rural	Afluente do Rio do Ouro	Até 10m	-	711.002	8.499.512	22	Moderada
278	89+765	89+765	-	BR-153/GO	Norte	Santa Tereza de Goiás	Zona Rural	Afluente do Rio do Ouro (lago/lagoa)	Até 10m	-	710.846	8.499.665	22	Moderada
279	90+348	90+473	-	BR-153/GO	Sul	Santa Tereza de Goiás	Zona Rural	Afluente do Rio do Ouro	Até 10m	-	710.969	8.498.917	22	Moderada
280	90+587	90+605	-	BR-153/GO	Sul	Santa Tereza de Goiás	Zona Rural	Afluente do Rio Boldeia	Até 10m	-	711.059	8.498.764	22	Moderada
281	90+647	90+777	-	BR-153/GO	Sul	Santa Tereza de Goiás	Zona Rural	Afluente do Rio do Ouro	Até 10m	-	711.249	8.498.777	22	Moderada
282	90+647	90+647	-	BR-153/GO	Sul	Santa Tereza de Goiás	Zona Rural	Afluente do Rio do Ouro (lago/lagoa)	Até 10m	-	711.108	8.498.796	22	Moderada
283	91+006	91+050	-	BR-153/GO	Sul	Santa Tereza de Goiás	Zona Rural	Afluente do Rio do Ouro	Até 10m	-	711.368	8.498.466	22	Moderada
284	91+147	91+226	-	BR-153/GO	Sul	Santa Tereza de Goiás	Zona Rural	Afluente do Rio do Ouro	Até 10m	-	711.435	8.498.369	22	Moderada
285	91+443	91+464	-	BR-153/GO	Sul	Santa Tereza de Goiás	Zona Rural	Afluente do Rio do Ouro	Até 10m	-	711.563	8.498.204	22	Moderada
286	91+465	91+554	-	BR-153/GO	Sul	Santa Tereza de Goiás	Zona Rural	Afluente do Rio do Ouro	Até 10m	-	711.580	8.498.156	22	Moderada
287	91+547	91+679	-	BR-153/GO	Sul	Santa Tereza de Goiás	Zona Rural	Afluente do Rio do Ouro	Até 10m	-	711.683	8.498.077	22	Moderada
288	91+617	91+618	-	BR-153/GO	Sul	Santa Tereza de Goiás	Zona Rural	Afluente do Rio do Ouro	Até 10m	-	711.746	8.498.087	22	Moderada
289	91+731	91+753	-	BR-153/GO	Sul	Santa Tereza de Goiás	Zona Rural	Afluente do Rio do Ouro	Até 10m	-	711.691	8.497.948	22	Moderada
290	91+936	91+993	-	BR-153/GO	Sul	Santa Tereza de Goiás	Zona Rural	Afluente do Rio do Ouro	Até 10m	-	711.756	8.497.790	22	Moderada
291	91+993	91+993	-	BR-153/GO	Sul	Santa Tereza de Goiás	Zona Rural	Afluente do Rio do Ouro (lago/lagoa)	Até 10m	-	711.590	8.497.734	22	Moderada
292	92+023	92+068	-	BR-153/GO	Norte	Santa Tereza de Goiás	Zona Rural	Afluente do Córrego Serra do Campo	Até 10m	-	712.239	8.497.731	22	Moderada
293	92+176	92+239	-	BR-153/GO	Norte	Santa Tereza de Goiás	Zona Rural	Afluente do Córrego Serra do Campo	Até 10m	-	712.220	8.497.545	22	Moderada

Nº	Km Inicial	Km Final	Km Travessia	Rodovia	Sentido	Município	Bairro ou Região	Denominação do curso hídrico	Largura (m)	Há captação no trecho ou a menos de 5 km à jusante?	Coordenadas UTM		Zona UTM	Classificação de Sensibilidade
											X	Y		
294	92+287	92+413	-	BR-153/GO	Sul	Santa Tereza de Goiás	Zona Rural	Afluente do Rio do Ouro	Até 10m	-	711.700	8.497.396	22	Moderada
295	92+326	92+342	-	BR-153/GO	Sul	Santa Tereza de Goiás	Zona Rural	Afluente do Rio do Ouro	Até 10m	-	711.778	8.497.437	22	Moderada
296	92+390	92+400	-	BR-153/GO	Sul	Santa Tereza de Goiás	Zona Rural	Afluente do Rio do Ouro	Até 10m	-	711.755	8.497.358	22	Moderada
297	92+444	92+477	-	BR-153/GO	Sul	Santa Tereza de Goiás	Zona Rural	Afluente do Rio do Ouro	Até 10m	-	711.730	8.497.299	22	Moderada
298	92+481	92+783	-	BR-153/GO	Sul	Santa Tereza de Goiás	Zona Rural	Afluente do Rio do Ouro	Até 10m	-	711.712	8.497.154	22	Moderada
299	92+608	92+645	-	BR-153/GO	Sul	Santa Tereza de Goiás	Zona Rural	Afluente do Rio do Ouro	Até 10m	-	711.751	8.497.152	22	Moderada
300	93+412	93+528	-	BR-153/GO	Norte	Santa Tereza de Goiás	Zona Rural	Afluente do Córrego Serra do Campo	Até 10m	-	712.121	8.496.288	22	Moderada
301	93+608	93+625	93+611	BR-153/GO	Sul/Norte	Santa Tereza de Goiás	Zona Rural	Afluente do Córrego Serra do Campo	Até 10m	-	711.848	8.496.155	22	Moderada
302	93+608	93+608	-	BR-153/GO	Norte	Santa Tereza de Goiás	Zona Rural	Afluente do Córrego Serra do Campo (lago/lagoa)	Até 10m	-	712.072	8.496.224	22	Moderada
303	93+773	93+793	-	BR-153/GO	Sul	Santa Tereza de Goiás	Zona Rural	Afluente do Córrego Serra do Campo	Até 10m	-	711.575	8.495.992	22	Moderada
304	93+773	93+773	-	BR-153/GO	Sul	Santa Tereza de Goiás	Zona Rural	Afluente do Córrego Serra do Campo (lago/lagoa)	Até 10m	-	711.813	8.496.117	22	Moderada
305	93+831	94+223	-	BR-153/GO	Norte	Santa Tereza de Goiás	Zona Rural	Afluente do Córrego Serra do Campo	Até 10m	-	712.126	8.495.733	22	Moderada
306	94+408	94+440	-	BR-153/GO	Sul	Santa Tereza de Goiás	Zona Rural	Afluente do Córrego Ourinho de Deus	Até 10m	-	711.620	8.495.355	22	Moderada
307	96+232	96+730	-	BR-153/GO	Sul	Santa Tereza de Goiás	Zona Rural	Afluente do Córrego Ourinho de Deus	Até 10m	-	711.657	8.493.249	22	Moderada
308	96+601	96+709	96+735	BR-153/GO	Norte/Sul	Santa Tereza de Goiás	Zona Rural	Afluente do Córrego Ourinho de Deus	Até 10m	-	711.794	8.493.031	22	Moderada
309	96+724	97+029	-	BR-153/GO	Sul	Santa Tereza de Goiás	Zona Rural	Afluente do Córrego Ourinho de Deus	Até 10m	-	711.522	8.492.875	22	Moderada
310	97+182	97+530	97+458	BR-153/GO	Norte/Sul	Santa Tereza de Goiás	Zona Rural	Afluente do Córrego Ourinho de Deus	Até 10m	-	711.596	8.492.283	22	Moderada
311	97+527	97+963	97+735	BR-153/GO	Norte/Sul	Santa Tereza de Goiás	Zona Rural	Afluente do Córrego Ourinho de Deus	Até 10m	-	711.693	8.492.012	22	Moderada
312	98+037	98+063	-	BR-153/GO	Norte	Santa Tereza de Goiás	Zona Rural	Afluente do Córrego Ourinho de Deus	Até 10m	-	712.153	8.491.761	22	Moderada
313	98+047	98+182	-	BR-153/GO	Norte	Santa Tereza de Goiás	Zona Rural	Afluente do Córrego Ourinho de Deus	Até 10m	-	712.127	8.491.695	22	Moderada
314	98+047	98+047	-	BR-153/GO	Norte	Santa Tereza de Goiás	Zona Rural	Afluente do Córrego Ourinho de Deus (lago/lagoa)	Até 10m	-	711.923	8.491.809	22	Moderada
315	98+605	98+930	98+763	BR-153/GO	Norte/Sul	Santa Tereza de Goiás	Zona Rural	Afluente do Córrego Ourinho de Deus	Até 10m	-	712.044	8.491.033	22	Moderada
316	98+824	98+930	98+917	BR-153/GO	Norte/Sul	Santa Tereza de Goiás	Zona Rural	Afluente do Córrego Ourinho de Deus	Até 10m	-	712.125	8.490.889	22	Moderada
317	98+930	98+992	-	BR-153/GO	Sul	Santa Tereza de Goiás	Zona Rural	Afluente do Córrego Ourinho de Deus	Até 10m	-	711.746	8.490.762	22	Moderada
318	99+023	99+269	-	BR-153/GO	Norte	Santa Tereza de Goiás	Zona Rural	Córrego Ourinho de Deus	Até 10m	-	712.293	8.490.684	22	Moderada
319	99+159	99+926	99+577	BR-153/GO	Norte/Sul	Santa Tereza de Goiás	Zona Rural	Córrego Ourinho de Deus	Até 10m	-	712.137	8.490.224	22	Moderada
320	100+222	100+287	-	BR-153/GO	Norte	Santa Tereza de Goiás	Zona Rural	Córrego Ourinho de Deus	Até 10m	-	712.609	8.489.733	22	Moderada
321	100+243	101+174	-	BR-153/GO	Sul	Santa Tereza de Goiás	Zona Rural	Afluente do Córrego Fundo (lago/lagoa)	Até 10m	-	712.355	8.488.898	22	Moderada
322	100+469	99+8153	-	BR-153/GO	Norte	Santa Tereza de Goiás	Zona Rural	Córrego Ourinho de Deus	Até 10m	-	712.372	8.489.967	22	Moderada
323	100+783	100+974	-	BR-153/GO	Norte	Santa Tereza de Goiás	Zona Rural	Córrego Ourinho de Deus	Até 10m	-	712.870	8.489.168	22	Moderada
324	101+190	101+231	-	BR-153/GO	Sul	Santa Tereza de Goiás	Zona Rural	Afluente do Córrego Fundo	Até 10m	-	712.579	8.488.647	22	Moderada
325	101+283	101+448	-	BR-153/GO	Norte	Santa Tereza de Goiás	Zona Rural	Córrego Ourinho de Deus	Até 10m	-	713.103	8.488.738	22	Moderada
326	101+373	101+439	-	BR-153/GO	Norte	Santa Tereza de Goiás	Zona Rural	Córrego Ourinho de Deus	Até 10m	-	713.096	8.488.638	22	Moderada
327	101+471	101+528	-	BR-153/GO	Norte	Santa Tereza de Goiás	Zona Rural	Córrego Ourinho de Deus	Até 10m	-	713.070	8.488.528	22	Moderada
328	101+588	101+626	101+583	BR-153/GO	Sul/Norte	Santa Tereza de Goiás	Zona Rural	Córrego Ourinho de Deus	Até 10m	-	712.918	8.488.386	22	Moderada
329	101+588	101+589	-	BR-153/GO	Norte	Santa Tereza de Goiás	Zona Rural	Córrego Ourinho de Deus (lago/lagoa)	Até 10m	-	713.059	8.488.516	22	Moderada
330	102+003	102+132	-	BR-153/GO	Norte	Santa Tereza de Goiás	Zona Rural	Afluente do Córrego Fundo	Até 10m	-	713.342	8.488.047	22	Moderada
331	102+383	102+876	102+641	BR-153/GO	Norte/Sul	Santa Tereza de Goiás	Zona Rural	Afluente do Córrego Fundo	Até 10m	-	713.517	8.487.502	22	Moderada
332	102+394	102+432	102+419	BR-153/GO	Sul/Norte	Santa Tereza de Goiás	Zona Rural	Afluente do Córrego Fundo	Até 10m	-	713.184	8.487.586	22	Moderada
333	102+876	102+876	-	BR-153/GO	Sul	Santa Tereza de Goiás	Zona Rural	Afluente do Córrego Fundo	Até 10m	-	713.500	8.487.168	22	Moderada
334	102+924	102+926	-	BR-153/GO	Sul	Santa Tereza de Goiás	Zona Rural	Afluente do Córrego Fundo	Até 10m	-	713.367	8.487.130	22	Moderada
335	102+933	103+195	-	BR-153/GO	Sul	Santa Tereza de Goiás	Zona Rural	Afluente do Córrego Fundo	Até 10m	-	713.499	8.486.988	22	Moderada
336	103+123	103+192	-	BR-153/GO	Norte	Santa Tereza de Goiás	Zona Rural	Afluente do Córrego Fundo	Até 10m	-	713.907	8.487.125	22	Moderada
337	103+215	103+268	-	BR-153/GO	Norte	Santa Tereza de Goiás	Zona Rural	Afluente do Córrego Fundo	Até 10m	-	714.026	8.487.029	22	Moderada
338	103+303	103+386	-	BR-153/GO	Norte	Santa Tereza de Goiás	Zona Rural	Afluente do Córrego Fundo	Até 10m	-	713.968	8.486.878	22	Moderada
339	103+433	103+433	-	BR-153/GO	Sul	Santa Tereza de Goiás	Zona Rural	Afluente do Córrego Fundo (lago/lagoa)	Até 10m	-	713.684	8.486.684	22	Moderada
340	103+794	103+955	-	BR-153/GO	Sul	Santa Tereza de Goiás	Zona Rural	Afluente do Córrego Fundo	Até 10m	-	713.484	8.486.193	22	Moderada
341	103+822	103+952	-	BR-153/GO	Sul	Santa Tereza de Goiás	Zona Rural	Afluente do Córrego Fundo	Até 10m	-	713.623	8.486.226	22	Moderada
342	103+956	104+202	-	BR-153/GO	Sul	Santa Tereza de Goiás	Zona Rural	Afluente do Córrego Fundo	Até 10m	-	713.614	8.486.055	22	Moderada

Nº	Km Inicial	Km Final	Km Travessia	Rodovia	Sentido	Município	Bairro ou Região	Denominação do curso hídrico	Largura (m)	Há captação no trecho ou a menos de 5 km à jusante?	Coordenadas UTM		Zona UTM	Classificação de Sensibilidade
											X	Y		
343	104+067	104+067	-	BR-153/GO	Norte	Santa Tereza de Goiás	Zona Rural	Afluente do Córrego Fundo (lago/lagoa)	Até 10m	-	714.109	8.485.989	22	Moderada
344	104+352	104+572	-	BR-153/GO	Norte	Santa Tereza de Goiás	Zona Rural	Afluente do Córrego Fundo	Até 10m	-	714.107	8.485.746	22	Moderada
345	104+490	104+516	-	BR-153/GO	Sul	Santa Tereza de Goiás	Zona Rural	Afluente do Córrego Fundo	Até 10m	-	713.673	8.485.613	22	Moderada
346	104+543	104+692	-	BR-153/GO	Sul	Santa Tereza de Goiás	Zona Rural	Afluente do Córrego Fundo	Até 10m	-	713.670	8.485.538	22	Moderada
347	104+835	105+205	-	BR-153/GO	Norte	Santa Tereza de Goiás	Zona Rural	Afluente do Córrego Fundo	Até 10m	-	714.047	8.485.164	22	Moderada
348	104+859	104+971	-	BR-153/GO	Sul	Santa Tereza de Goiás	Zona Rural	Afluente do Córrego Fundo	Até 10m	-	713.621	8.485.195	22	Moderada
349	105+160	106+385	105+435	BR-153/GO	Norte/Sul	Santa Tereza de Goiás	Zona Rural	Afluente do Córrego Fundo	Até 10m	-	713.846	8.484.737	22	Moderada
350	105+188	105+236	105+207	BR-153/GO	Norte/Sul	Santa Tereza de Goiás	Zona Rural	Afluente do Córrego Fundo	Até 10m	-	714.001	8.484.980	22	Moderada
351	105+721	105+785	-	BR-153/GO	Norte	Santa Tereza de Goiás	Zona Rural	Afluente do Córrego Fundo	Até 10m	-	714.163	8.484.445	22	Moderada
352	105+748	105+797	-	BR-153/GO	Norte	Santa Tereza de Goiás	Zona Rural	Afluente do Córrego Fundo	Até 10m	-	714.227	8.484.434	22	Moderada
353	106+304	106+576	-	BR-153/GO	Sul	Santa Tereza de Goiás	Zona Rural	Afluente do Córrego Fundo	Até 10m	-	713.866	8.483.788	22	Moderada
354	106+468	106+468	-	BR-153/GO	Sul	Santa Tereza de Goiás	Zona Rural	Afluente do Córrego Fundo (lago/lagoa)	Até 10m	-	713.885	8.483.751	22	Moderada
355	107+257	107+360	107+491	BR-153/GO	Norte/Sul	Santa Tereza de Goiás	Zona Rural	Afluente do Córrego Fundo	Até 10m	-	713.911	8.482.699	22	Moderada
356	107+444	107+554	-	BR-153/GO	Norte	Santa Tereza de Goiás	Zona Rural	Afluente do Córrego Fundo	Até 10m	-	714.275	8.482.660	22	Moderada
357	107+478	107+685	-	BR-153/GO	Norte	Santa Tereza de Goiás	Zona Rural	Afluente do Córrego Fundo	Até 10m	-	714.098	8.482.593	22	Moderada
358	107+835	108+471	-	BR-153/GO	Sul	Santa Tereza de Goiás	Zona Rural	Afluente do Córrego Fundo	Até 10m	-	713.866	8.482.174	22	Moderada
359	107+970	108+045	108+075	BR-153/GO	Norte/Sul	Santa Tereza de Goiás	Zona Rural	Afluente do Córrego Fundo	Até 10m	-	714.044	8.482.109	22	Moderada
360	108+003	108+026	-	BR-153/GO	Norte	Santa Tereza de Goiás	Zona Rural	Afluente do Córrego Fundo	Até 10m	-	714.263	8.482.164	22	Moderada
361	108+042	108+042	-	BR-153/GO	Norte	Santa Tereza de Goiás	Zona Rural	Afluente do Córrego Fundo (lago/lagoa)	Até 10m	-	714.247	8.482.126	22	Moderada
362	108+088	108+218	-	BR-153/GO	Norte	Santa Tereza de Goiás	Zona Rural	Afluente do Córrego Fundo	Até 10m	-	714.233	8.482.023	22	Moderada
363	108+471	109+523	-	BR-153/GO	Sul	Santa Tereza de Goiás	Zona Rural	Afluente do Córrego Fundo	Até 10m	-	713.586	8.481.221	22	Moderada
364	108+553	108+637	108+590	BR-153/GO	Norte/Sul	Santa Tereza de Goiás	Zona Rural	Afluente do Córrego Fundo	Até 10m	-	713.980	8.481.567	22	Moderada
365	108+917	109+056	-	BR-153/GO	Sul	Santa Tereza de Goiás	Zona Rural	Afluente do Córrego Fundo	Até 10m	-	713.613	8.481.302	22	Moderada
366	109+074	109+130	-	BR-153/GO	Norte	Santa Tereza de Goiás	Zona Rural	Afluente do Rio Santa Tereza	Até 10m	-	713.844	8.481.029	22	Moderada
367	109+090	109+103	-	BR-153/GO	Sul	Santa Tereza de Goiás	Zona Rural	Afluente do Córrego Fundo	Até 10m	-	713.498	8.481.266	22	Moderada
368	109+098	109+098	-	BR-153/GO	Sul	Santa Tereza de Goiás	Zona Rural	Afluente do Córrego Fundo (lago/lagoa)	Afluente	-	713.535	8.481.283	22	Moderada
369	109+140	109+230	-	BR-153/GO	Sul	Santa Tereza de Goiás	Zona Rural	Afluente do Córrego Fundo	Até 10m	-	713.373	8.481.234	22	Moderada
370	109+140	109+140	-	BR-153/GO	Sul	Santa Tereza de Goiás	Zona Rural	Afluente do Córrego Fundo (lago/lagoa)	Até 10m	-	713.487	8.481.247	22	Moderada
371	109+456	109+548	-	BR-153/GO	Norte	Santa Tereza de Goiás	Zona Rural	Afluente do Rio Santa Tereza	Até 10m	-	713.609	8.480.719	22	Moderada
372	109+617	109+617	-	BR-153/GO	Norte	Santa Tereza de Goiás	Zona Rural	Afluente do Rio Santa Tereza (lago/lagoa)	Até 10m	-	713.668	8.480.616	22	Moderada
373	109+619	109+694	-	BR-153/GO	Norte	Santa Tereza de Goiás	Zona Rural	Afluente do Rio Santa Tereza	Até 10m	-	713.533	8.480.599	22	Moderada
374	109+932	110+088	109+969	BR-153/GO	Norte/Sul	Santa Tereza de Goiás	Zona Rural	Afluente do Rio Santa Tereza	Até 10m	-	713.279	8.480.382	22	Moderada
375	110+032	110+116	-	BR-153/GO	Sul	Santa Tereza de Goiás	Zona Rural	Afluente do Rio Santa Tereza	Até 10m	-	712.934	8.480.414	22	Moderada
376	110+079	110+096	-	BR-153/GO	Sul	Santa Tereza de Goiás	Zona Rural	Afluente do Rio Santa Tereza	Até 10m	-	713.011	8.480.377	22	Moderada
377	110+079	110+079	-	BR-153/GO	Sul	Santa Tereza de Goiás	Zona Rural	Afluente do Rio Santa Tereza (lago/lagoa)	Até 10m	-	712.976	8.480.325	22	Moderada
378	110+088	110+088	-	BR-153/GO	Sul	Santa Tereza de Goiás	Zona Rural	Afluente do Rio Santa Tereza (lago/lagoa)	Até 10m	-	713.022	8.480.327	22	Moderada
379	110+129	110+155	-	BR-153/GO	Sul	Santa Tereza de Goiás	Zona Rural	Afluente do Rio Santa Tereza	Até 10m	-	712.898	8.480.365	22	Moderada
380	110+358	110+404	-	BR-153/GO	Norte	Santa Tereza de Goiás	Zona Rural	Afluente do Rio Santa Tereza	Até 10m	-	713.221	8.479.901	22	Moderada
381	110+428	110+471	-	BR-153/GO	Norte	Santa Tereza de Goiás	Zona Rural	Afluente do Rio Santa Tereza	Até 10m	-	713.148	8.479.905	22	Moderada
382	110+435	110+518	-	BR-153/GO	Norte	Santa Tereza de Goiás	Zona Rural	Afluente do Rio Santa Tereza	Até 10m	-	713.137	8.479.854	22	Moderada
383	110+674	110+732	-	BR-153/GO	Norte	Santa Tereza de Goiás	Zona Rural	Afluente do Rio Santa Tereza	Até 10m	-	713.101	8.479.704	22	Moderada
384	110+806	110+842	-	BR-153/GO	Norte	Santa Tereza de Goiás	Zona Rural	Afluente do Rio Santa Tereza	Até 10m	-	713.111	8.479.625	22	Moderada
385	110+853	110+908	-	BR-153/GO	Norte	Santa Tereza de Goiás	Zona Rural	Afluente do Rio Santa Tereza	Até 10m	-	713.103	8.479.571	22	Moderada
386	110+855	110+906	-	BR-153/GO	Norte	Santa Tereza de Goiás	Zona Rural	Afluente do Rio Santa Tereza	Até 10m	-	713.061	8.479.581	22	Moderada
387	110+906	110+962	-	BR-153/GO	Norte	Santa Tereza de Goiás	Zona Rural	Afluente do Rio Santa Tereza	Até 10m	-	713.042	8.479.528	22	Moderada
388	110+997	111+095	-	BR-153/GO	Norte	Santa Tereza de Goiás	Zona Rural	Afluente do Rio Santa Tereza	Até 10m	-	713.198	8.479.436	22	Moderada
389	111+065	111+066	-	BR-153/GO	Norte	Santa Tereza de Goiás	Zona Rural	Afluente do Rio Santa Tereza	Até 10m	-	713.185	8.479.427	22	Moderada
390	111+067	111+131	-	BR-153/GO	Norte	Santa Tereza de Goiás	Zona Rural	Afluente do Rio Santa Tereza	Até 10m	-	713.183	8.479.377	22	Moderada
391	111+102	111+183	-	BR-153/GO	Norte	Santa Tereza de Goiás	Zona Rural	Afluente do Rio Santa Tereza	Até 10m	-	713.172	8.479.324	22	Moderada

Nº	Km Inicial	Km Final	Km Travessia	Rodovia	Sentido	Município	Bairro ou Região	Denominação do curso hídrico	Largura (m)	Há captação no trecho ou a menos de 5 km à jusante?	Coordenadas UTM		Zona UTM	Classificação de Sensibilidade
											X	Y		
392	111+144	111+243	-	BR-153/GO	Norte	Santa Tereza de Goiás	Zona Rural	Afluente do Rio Santa Tereza	Até 10m	-	713.232	8.479.307	22	Moderada
393	111+578	111+771	-	BR-153/GO	Norte	Santa Tereza de Goiás	Zona Rural	Afluente do Córrego Poção	Até 10m	-	713.165	8.478.881	22	Moderada
394	111+581	111+660	-	BR-153/GO	Sul	Santa Tereza de Goiás	Zona Rural	Afluente do Ribeirão Veríssimo	Até 10m	-	712.836	8.478.791	22	Moderada
395	111+852	111+852	-	BR-153/GO	Sul	Santa Tereza de Goiás	Zona Rural	Afluente do Ribeirão Veríssimo (lago/lagoa)	Até 10m	-	712.809	8.478.511	22	Moderada
396	111+916	112+008	-	BR-153/GO	Sul	Santa Tereza de Goiás	Zona Rural	Afluente do Ribeirão Veríssimo	Até 10m	-	712.856	8.478.457	22	Moderada
397	111+947	112+003	-	BR-153/GO	Norte	Santa Tereza de Goiás	Zona Rural	Afluente do Córrego Poção	Até 10m	-	713.366	8.478.549	22	Moderada
398	112+286	112+383	-	BR-153/GO	Norte	Santa Tereza de Goiás	Zona Rural	Afluente do Córrego Poção	Até 10m	-	713.378	8.478.192	22	Moderada
399	112+377	112+418	-	BR-153/GO	Norte	Santa Tereza de Goiás	Zona Rural	Afluente do Córrego Poção	Até 10m	-	713.405	8.478.103	22	Moderada
400	112+546	112+696	-	BR-153/GO	Norte	Santa Tereza de Goiás	Zona Rural	Afluente do Córrego Poção	Até 10m	-	713.442	8.477.826	22	Moderada
401	112+791	112+943	-	BR-153/GO	Sul	Santa Tereza de Goiás	Zona Rural	Afluente do Córrego Poção	Até 10m	-	712.990	8.477.656	22	Moderada
402	112+843	112+895	-	BR-153/GO	Norte	Santa Tereza de Goiás	Zona Rural	Afluente do Córrego Poção	Até 10m	-	713.288	8.477.579	22	Moderada
403	112+866	112+948	112+941	BR-153/GO	Sul/Norte	Estrela do Norte/ Santa Tereza de Goiás	Zona Rural	Córrego Poção	Até 10m	-	713.211	8.477.519	22	Moderada
404	112+934	113+700	-	BR-153/GO	Norte	Estrela do Norte/ Santa Tereza de Goiás	Zona Rural	Córrego Poção	Até 10m	-	713.134	8.477.113	22	Moderada
405	112+943	112+943	-	BR-153/GO	Sul	Santa Tereza de Goiás	Zona Rural	Afluente do Córrego Poção (lago/lagoa)	Até 10m	-	712.945	8.477.525	22	Moderada
406	112+987	112+995	-	BR-153/GO	Sul	Santa Tereza de Goiás	Zona Rural	Afluente do Córrego Poção	Até 10m	-	712.876	8.477.528	22	Moderada
407	113+296	113+348	113+419	BR-153/GO	Sul/Norte	Estrela do Norte	Zona Rural	Afluente do Córrego Poção	Até 10m	-	712.887	8.477.101	22	Moderada
408	113+449	113+548	-	BR-153/GO	Sul	Estrela do Norte	Zona Rural	Afluente do Córrego Poção	Até 10m	-	712.768	8.477.057	22	Moderada
409	113+587	113+659	-	BR-153/GO	Norte	Estrela do Norte	Zona Rural	Afluente do Córrego Poção	Até 10m	-	713.101	8.476.843	22	Moderada
410	113+688	113+846	-	BR-153/GO	Norte	Estrela do Norte	Zona Rural	Afluente do Córrego Poção	Até 10m	-	713.130	8.476.684	22	Moderada
411	113+713	113+770	-	BR-153/GO	Sul	Estrela do Norte	Zona Rural	Afluente do Ribeirão Veríssimo	Até 10m	-	712.701	8.476.817	22	Moderada
412	113+720	113+778	-	BR-153/GO	Norte	Estrela do Norte	Zona Rural	Afluente do Córrego Poção	Até 10m	-	713.228	8.476.686	22	Moderada
413	113+909	113+919	-	BR-153/GO	Sul	Estrela do Norte	Zona Rural	Afluente do Ribeirão Veríssimo	Até 10m	-	712.700	8.476.647	22	Moderada
414	113+911	113+989	-	BR-153/GO	Sul	Estrela do Norte	Zona Rural	Afluente do Ribeirão Veríssimo	Até 10m	-	712.700	8.476.620	22	Moderada
415	113+941	113+991	-	BR-153/GO	Sul	Estrela do Norte	Zona Rural	Afluente do Ribeirão Veríssimo	Até 10m	-	712.641	8.476.598	22	Moderada
416	114+168	114+186	-	BR-153/GO	Sul	Estrela do Norte	Zona Rural	Afluente do Ribeirão Veríssimo	Até 10m	-	712.595	8.476.386	22	Moderada
417	114+280	115+594	-	BR-153/GO	Norte	Estrela do Norte	Zona Rural	Córrego Poção	Até 10m	-	712.871	8.475.585	22	Moderada
418	115+265	115+419	-	BR-153/GO	Norte	Estrela do Norte	Zona Rural	Afluente do Córrego Poção	Até 10m	-	712.811	8.475.130	22	Moderada
419	115+578	115+578	-	BR-153/GO	Norte	Estrela do Norte	Zona Rural	Córrego Poção (lago/lagoa)	Até 10m	-	712.606	8.474.917	22	Moderada
420	115+610	116+369	115+980	BR-153/GO	Sul/Norte	Estrela do Norte	Zona Rural	Córrego Poção	Até 10m	-	712.395	8.474.588	22	Moderada
421	116+445	116+539	-	BR-153/GO	Sul	Estrela do Norte	Zona Rural	Afluente do Ribeirão Veríssimo	Até 10m	-	712.182	8.474.110	22	Moderada
422	116+539	116+539	-	BR-153/GO	Sul	Estrela do Norte	Zona Rural	Afluente do Ribeirão Veríssimo (lago/lagoa)	Até 10m	-	712.134	8.474.043	22	Moderada
423	116+552	116+593	-	BR-153/GO	Sul	Estrela do Norte	Zona Rural	Afluente do Ribeirão Veríssimo	Até 10m	-	712.082	8.474.048	22	Moderada
424	116+713	116+790	-	BR-153/GO	Sul	Estrela do Norte	Zona Rural	Afluente do Ribeirão Veríssimo	Até 10m	-	712.142	8.473.851	22	Moderada
425	116+773	116+800	-	BR-153/GO	Sul	Estrela do Norte	Zona Rural	Afluente do Ribeirão Veríssimo	Até 10m	-	712.101	8.473.821	22	Moderada
426	116+913	116+935	-	BR-153/GO	Sul	Estrela do Norte	Zona Rural	Afluente do Ribeirão Veríssimo	Até 10m	-	711.986	8.473.710	22	Moderada
427	117+102	117+317	117+219	BR-153/GO	Sul/Norte	Estrela do Norte	Zona Rural	Afluente do Ribeirão Veríssimo	Até 10m	-	712.209	8.473.360	22	Moderada
428	117+414	117+659	-	BR-153/GO	Sul	Estrela do Norte	Zona Rural	Afluente do Ribeirão Veríssimo	Até 10m	-	711.896	8.473.100	22	Moderada
429	117+607	117+699	-	BR-153/GO	Norte	Estrela do Norte	Zona Rural	Afluente do Ribeirão Veríssimo	Até 10m	-	712.306	8.472.900	22	Moderada
430	117+657	117+895	117+737	BR-153/GO	Norte/Sul	Estrela do Norte	Zona Rural	Afluente do Ribeirão Veríssimo	Até 10m	-	712.232	8.472.821	22	Moderada
431	117+657	117+657	-	BR-153/GO	Sul	Estrela do Norte	Zona Rural	Afluente do Ribeirão Veríssimo (lago/lagoa)	Até 10m	-	711.960	8.472.957	22	Moderada
432	117+736	117+821	-	BR-153/GO	Norte	Estrela do Norte	Zona Rural	Afluente do Ribeirão Veríssimo	Até 10m	-	712.191	8.472.792	22	Moderada
433	117+949	117+949	-	BR-153/GO	Sul	Estrela do Norte	Zona Rural	Afluente do Ribeirão Veríssimo (lago/lagoa)	Até 10m	-	711.748	8.472.669	22	Moderada
434	118+017	118+161	-	BR-153/GO	Sul	Estrela do Norte	Zona Rural	Afluente do Ribeirão Veríssimo	Até 10m	-	711.732	8.472.577	22	Moderada
435	118+273	118+407	-	BR-153/GO	Sul	Estrela do Norte	Zona Rural	Afluente do Ribeirão Veríssimo	Até 10m	-	711.754	8.472.343	22	Moderada
436	118+407	118+861	118+707	BR-153/GO	Norte/Sul	Estrela do Norte	Zona Rural	Afluente do Ribeirão Veríssimo	Até 10m	-	712.068	8.471.865	22	Moderada
437	118+551	118+588	-	BR-153/GO	Sul	Estrela do Norte	Zona Rural	Afluente do Ribeirão Veríssimo	Até 10m	-	711.645	8.472.102	22	Moderada
438	119+873	120+364	120+167	BR-153/GO	Sul/Norte	Estrela do Norte	Zona Rural	Afluente do Rio Santa Teresa	Até 10m	-	711.589	8.470.477	22	Moderada
439	119+883	119+903	-	BR-153/GO	Sul	Estrela do Norte	Zona Rural	Afluente do Rio Santa Teresa	Até 10m	-	711.376	8.470.815	22	Moderada
440	119+883	119+883	-	BR-153/GO	Sul	Estrela do Norte	Zona Rural	Afluente do Rio Santa Teresa (lago/lagoa)	Até 10m	-	711.428	8.470.813	22	Moderada

Nº	Km Inicial	Km Final	Km Travessia	Rodovia	Sentido	Município	Bairro ou Região	Denominação do curso hídrico	Largura (m)	Há captação no trecho ou a menos de 5 km à jusante?	Coordenadas UTM		Zona UTM	Classificação de Sensibilidade
											X	Y		
441	120+164	120+239	-	BR-153/GO	Norte	Estrela do Norte	Zona Rural	Afluente do Rio Santa Teresa	Até 10m	-	711.752	8.470.417	22	Moderada
442	121+005	121+021	-	BR-153/GO	Norte	Estrela do Norte	Zona Rural	Afluente do Rio Santa Teresa	Até 10m	-	711.573	8.469.620	22	Moderada
443	121+193	121+283	-	BR-153/GO	Norte	Estrela do Norte	Zona Rural	Afluente do Rio Santa Teresa	Até 10m	-	711.516	8.469.395	22	Moderada
444	122+553	122+954	-	BR-153/GO	Sul	Estrela do Norte	Zona Rural	Afluente do Córrego Duas Pontes	Até 10m	-	710.929	8.467.933	22	Moderada
445	122+557	122+557	-	BR-153/GO	Sul	Estrela do Norte	Zona Rural	Afluente do Córrego Duas Pontes (lago/lagoa)	Até 10m	-	710.565	8.468.452	22	Moderada
446	122+755	122+755	-	BR-153/GO	Norte	Estrela do Norte	Zona Rural	Afluente do Córrego Duas Pontes (lago/lagoa)	Até 10m	-	711.405	8.467.740	22	Moderada
447	122+765	122+778	122+750	BR-153/GO	Norte/Sul	Estrela do Norte	Zona Rural	Afluente do Córrego Duas Pontes	Até 10m	-	711.111	8.467.937	22	Moderada
448	122+778	122+818	-	BR-153/GO	Sul	Estrela do Norte	Zona Rural	Afluente do Córrego Duas Pontes	Até 10m	-	710.781	8.467.952	22	Moderada
449	122+954	122+954	-	BR-153/GO	Sul	Estrela do Norte	Zona Rural	Afluente do Córrego Duas Pontes (lago/lagoa)	Até 10m	-	710.736	8.467.723	22	Moderada
450	123+038	123+129	-	BR-153/GO	Sul	Estrela do Norte	Zona Rural	Afluente do Córrego Duas Pontes	Até 10m	-	710.671	8.467.689	22	Moderada
451	123+817	123+901	-	BR-153/GO	Norte	Estrela do Norte	Zona Rural	Afluente do Córrego Duas Pontes	Até 10m	-	710.957	8.466.835	22	Moderada
452	123+911	123+930	-	BR-153/GO	Norte	Estrela do Norte	Zona Rural	Afluente do Córrego Duas Pontes	Até 10m	-	710.911	8.466.795	22	Moderada
453	124+201	124+219	-	BR-153/GO	Norte	Estrela do Norte	Zona Rural	Afluente do Córrego Duas Pontes	Até 10m	-	710.817	8.466.458	22	Moderada
454	124+846	125+036	-	BR-153/GO	Norte	Estrela do Norte	Zona Rural	Afluente do Córrego Duas Pontes	Até 10m	-	710.665	8.465.793	22	Moderada
455	124+896	125+069	125+027	BR-153/GO	Sul/Norte	Estrela do Norte	Zona Rural	Afluente do Córrego Duas Pontes	Até 10m	-	710.474	8.465.747	22	Moderada
456	125+518	125+588	125+554	BR-153/GO	Sul/Norte	Estrela do Norte	Zona Rural	Afluente do Córrego Duas Pontes	Até 10m	-	710.367	8.465.231	22	Moderada
457	125+970	126+850	126+635	BR-153/GO	Sul/Norte	Estrela do Norte	Zona Rural	Córrego Duas Pontes	Até 10m	-	710.052	8.464.196	22	Moderada
458	126+036	126+425	-	BR-153/GO	Norte	Estrela do Norte	Zona Rural	Afluente do Córrego Duas Pontes	Até 10m	-	710.452	8.464.331	22	Moderada
459	126+063	126+308	-	BR-153/GO	Norte	Estrela do Norte	Zona Rural	Afluente do Córrego Duas Pontes	Até 10m	-	710.422	8.464.606	22	Moderada
460	126+140	126+262	-	BR-153/GO	Norte	Estrela do Norte	Zona Rural	Afluente do Córrego Duas Pontes	Até 10m	-	710.455	8.464.558	22	Moderada
461	126+274	126+350	-	BR-153/GO	Sul	Estrela do Norte	Zona Rural	Afluente do Córrego Duas Pontes	Até 10m	-	709.989	8.464.536	22	Moderada
462	126+352	126+386	-	BR-153/GO	Sul	Estrela do Norte	Zona Rural	Afluente do Córrego Duas Pontes	Até 10m	-	709.960	8.464.483	22	Moderada
463	126+850	127+339	-	BR-153/GO	Sul	Estrela do Norte	Zona Rural	Afluente do Córrego Duas Pontes	Até 10m	-	709.938	8.463.745	22	Moderada
464	126+918	127+165	-	BR-153/GO	Sul	Estrela do Norte	Zona Rural	Córrego Duas Pontes	Até 10m	-	709.839	8.463.825	22	Moderada
465	127+236	127+236	-	BR-153/GO	Sul	Estrela do Norte	Zona Rural	Afluente do Córrego Duas Pontes (lago/lagoa)	Até 10m	-	709.925	8.463.598	22	Moderada
466	127+339	127+641	127+522	BR-153/GO	Norte/Sul	Estrela do Norte	Zona Rural	Afluente do Córrego Duas Pontes	Até 10m	-	710.011	8.463.286	22	Moderada
467	127+527	127+889	127+704	BR-153/GO	Sul/Norte	Estrela do Norte	Zona Rural	Afluente do Córrego Duas Pontes	Até 10m	-	709.881	8.463.134	22	Moderada
468	128+986	129+997	129+564	BR-153/GO	Sul/Norte	Estrela do Norte	Zona Rural	Córrego Duas Pontes	Até 10m	-	709.058	8.461.459	22	Moderada
469	129+942	130+761	-	BR-153/GO	Norte	Estrela do Norte/ Mara Rosa	Zona Rural	Córrego Duas Pontes	Até 10m	-	708.979	8.460.313	22	Moderada
470	130+019	130+029	-	BR-153/GO	Norte	Estrela do Norte	Zona Rural	Afluente do Córrego Duas Pontes (lago/lagoa)	Até 10m	-	709.068	8.460.985	22	Moderada
471	130+301	130+497	-	BR-153/GO	Norte	Mara Rosa	Zona Rural	Afluente do Córrego Duas Pontes	Até 10m	-	709.069	8.460.521	22	Moderada
472	130+571	130+573	-	BR-153/GO	Norte	Mara Rosa	Zona Rural	Afluente do Córrego Duas Pontes	Até 10m	-	709.005	8.460.368	22	Moderada
473	130+584	130+734	-	BR-153/GO	Norte	Mara Rosa	Zona Rural	Afluente do Córrego Duas Pontes	Até 10m	-	708.902	8.460.336	22	Moderada
474	130+647	130+775	-	BR-153/GO	Norte	Mara Rosa	Zona Rural	Córrego Duas Pontes	Até 10m	-	708.923	8.460.282	22	Moderada
475	130+727	131+074	130+862	BR-153/GO	Sul/Norte	Mara Rosa	Zona Rural	Afluente do Córrego Duas Pontes	Até 10m	-	708.575	8.460.253	22	Moderada
476	130+727	130+727	-	BR-153/GO	Norte	Mara Rosa	Zona Rural	Afluente do Córrego Duas Pontes (lago/lagoa)	Até 10m	-	708.830	8.460.305	22	Moderada
477	130+772	130+830	-	BR-153/GO	Sul	Estrela do Norte/ Mara Rosa	Zona Rural	Afluente do Córrego Duas Pontes	Até 10m	-	708.514	8.460.323	22	Moderada
478	130+775	131+164	-	BR-153/GO	Norte	Mara Rosa	Zona Rural	Córrego Duas Pontes	Até 10m	-	708.796	8.460.048	22	Moderada
479	130+882	130+905	-	BR-153/GO	Sul	Estrela do Norte/ Mara Rosa	Zona Rural	Afluente do Córrego Duas Pontes	Até 10m	-	708.488	8.460.253	22	Moderada
480	130+933	130+948	-	BR-153/GO	Sul	Estrela do Norte/ Mara Rosa	Zona Rural	Afluente do Córrego Duas Pontes	Até 10m	-	708.452	8.460.222	22	Moderada
481	130+954	131+052	-	BR-153/GO	Sul	Estrela do Norte/ Mara Rosa	Zona Rural	Afluente do Córrego Duas Pontes	Até 10m	-	708.398	8.460.192	22	Moderada
482	130+982	131+058	-	BR-153/GO	Sul	Mara Rosa	Zona Rural	Afluente do Córrego Duas Pontes	Até 10m	-	708.427	8.460.144	22	Moderada
483	131+134	131+174	-	BR-153/GO	Norte	Mara Rosa	Zona Rural	Afluente do Córrego Duas Pontes	Até 10m	-	708.666	8.459.921	22	Moderada
484	131+174	131+174	-	BR-153/GO	Norte	Mara Rosa	Zona Rural	Afluente do Córrego Duas Pontes (lago/lagoa)	Até 10m	-	708.709	8.459.848	22	Moderada
485	131+183	131+207	-	BR-153/GO	Norte	Mara Rosa	Zona Rural	Afluente do Córrego Duas Pontes	Até 10m	-	708.771	8.459.815	22	Moderada
486	131+188	131+331	-	BR-153/GO	Norte	Mara Rosa	Zona Rural	Córrego Duas Pontes	Até 10m	-	708.621	8.459.815	22	Moderada
487	131+200	131+264	-	BR-153/GO	Norte	Mara Rosa	Zona Rural	Afluente do Córrego Duas Pontes	Até 10m	-	708.688	8.459.813	22	Moderada
488	131+321	131+848	-	BR-153/GO	Sul	Mara Rosa	Zona Rural	Afluente do Córrego Santo Antônio	Até 10m	-	708.359	8.459.594	22	Moderada
489	131+440	131+598	-	BR-153/GO	Sul	Mara Rosa	Zona Rural	Afluente do Córrego Santo Antônio	Até 10m	-	708.297	8.459.673	22	Moderada

Nº	Km Inicial	Km Final	Km Travessia	Rodovia	Sentido	Município	Bairro ou Região	Denominação do curso hídrico	Largura (m)	Há captação no trecho ou a menos de 5 km à jusante?	Coordenadas UTM		Zona UTM	Classificação de Sensibilidade
											X	Y		
490	131+576	131+696	-	BR-153/GO	Norte	Mara Rosa	Zona Rural	Afluente do Córrego Santo Antônio	Até 10m	-	708.500	8.459.448	22	Moderada
491	131+583	131+992	-	BR-153/GO	Norte	Mara Rosa	Zona Rural	Afluente do Córrego Santo Antônio	Até 10m	-	708.465	8.459.330	22	Moderada
492	131+601	131+674	-	BR-153/GO	Sul	Mara Rosa	Zona Rural	Afluente do Córrego Santo Antônio	Até 10m	-	708.202	8.459.569	22	Moderada
493	131+616	131+832	-	BR-153/GO	Norte	Mara Rosa	Zona Rural	Afluente do Córrego Santo Antônio	Até 10m	-	708.602	8.459.242	22	Moderada
494	131+677	131+721	-	BR-153/GO	Norte	Mara Rosa	Zona Rural	Afluente do Córrego Santo Antônio	Até 10m	-	708.474	8.459.366	22	Moderada
495	131+938	132+067	-	BR-153/GO	Sul	Mara Rosa	Zona Rural	Afluente do Córrego Santo Antônio	Até 10m	-	708.026	8.459.266	22	Moderada
496	131+938	131+938	-	BR-153/GO	Sul	Mara Rosa	Zona Rural	Afluente do Córrego Santo Antônio (lago/lagoa)	Até 10m	-	708.190	8.459.372	22	Moderada
497	131+992	131+992	-	BR-153/GO	Norte	Mara Rosa	Zona Rural	Afluente do Córrego Santo Antônio (lago/lagoa)	Até 10m	-	708.303	8.459.051	22	Moderada
498	131+998	132+039	-	BR-153/GO	Sul	Mara Rosa	Zona Rural	Afluente do Córrego Santo Antônio	Até 10m	-	708.060	8.459.227	22	Moderada
499	132+039	132+202	-	BR-153/GO	Norte	Mara Rosa	Zona Rural	Afluente do Córrego Santo Antônio	Até 10m	-	708.267	8.459.001	22	Moderada
500	132+099	132+142	-	BR-153/GO	Norte	Mara Rosa	Zona Rural	Afluente do Córrego Santo Antônio	Até 10m	-	708.293	8.458.968	22	Moderada
501	132+141	132+157	-	BR-153/GO	Norte	Mara Rosa	Zona Rural	Afluente do Córrego Santo Antônio	Até 10m	-	708.301	8.458.954	22	Moderada
502	132+154	132+368	132+228	BR-153/GO	Norte/Sul	Mara Rosa	Zona Rural	Afluente do Córrego Santo Antônio	Até 10m	-	708.223	8.458.907	22	Moderada
503	132+179	132+186	-	BR-153/GO	Norte	Mara Rosa	Zona Rural	Afluente do Córrego Santo Antônio	Até 10m	-	708.351	8.458.886	22	Moderada
504	132+179	132+179	-	BR-153/GO	Norte	Mara Rosa	Zona Rural	Afluente do Córrego Santo Antônio (lago/lagoa)	Até 10m	-	708.308	8.458.939	22	Moderada
505	132+191	132+826	-	BR-153/GO	Sul	Mara Rosa	Zona Rural	Afluente do Córrego Santo Antônio	Até 10m	-	707.767	8.458.818	22	Moderada
506	132+398	132+617	-	BR-153/GO	Norte	Mara Rosa	Zona Rural	Afluente do Córrego Santo Antônio	Até 10m	-	708.174	8.458.596	22	Moderada
507	132+399	132+659	-	BR-153/GO	Norte	Mara Rosa	Zona Rural	Afluente do Córrego Santo Antônio	Até 10m	-	708.094	8.458.640	22	Moderada
508	132+520	132+701	-	BR-153/GO	Norte	Mara Rosa	Zona Rural	Afluente do Córrego Santo Antônio	Até 10m	-	708.128	8.458.513	22	Moderada
509	133+052	133+294	-	BR-153/GO	Norte	Mara Rosa	Zona Rural	Afluente do Córrego Lambari	Até 10m	-	707.766	8.458.078	22	Moderada
510	133+097	133+342	-	BR-153/GO	Sul	Mara Rosa	Zona Rural	Afluente do Córrego Lambari	Até 10m	-	707.577	8.458.173	22	Moderada
511	133+240	133+395	133+315	BR-153/GO	Sul/Norte	Mara Rosa	Zona Rural	Afluente do Córrego Lambari	Até 10m	-	707.466	8.458.094	22	Moderada
512	133+243	133+243	-	BR-153/GO	Norte	Mara Rosa	Zona Rural	Afluente do Córrego Lambari (lago/lagoa)	Até 10m	-	707.782	8.457.941	22	Moderada
513	133+298	134+218	133+728	BR-153/GO	Norte/Sul	Mara Rosa	Zona Rural	Afluente do Córrego Lambari	Até 10m	-	707.265	8.457.734	22	Moderada
514	133+410	133+673	-	BR-153/GO	Sul	Mara Rosa	Zona Rural	Afluente do Córrego Lambari	Até 10m	-	707.319	8.457.981	22	Moderada
515	133+552	133+729	-	BR-153/GO	Norte	Mara Rosa	Zona Rural	Afluente do Córrego Lambari	Até 10m	-	707.359	8.457.676	22	Moderada
516	133+577	133+612	-	BR-153/GO	Sul	Mara Rosa	Zona Rural	Afluente do Córrego Lambari	Até 10m	-	707.235	8.457.911	22	Moderada
517	133+679	133+795	-	BR-153/GO	Sul	Mara Rosa	Zona Rural	Afluente do Córrego Lambari	Até 10m	-	707.189	8.457.779	22	Moderada
518	133+728	133+728	-	BR-153/GO	Norte	Mara Rosa	Zona Rural	Afluente do Córrego Lambari (lago/lagoa)	Até 10m	-	707.513	8.457.588	22	Moderada
519	133+739	133+748	-	BR-153/GO	Norte	Mara Rosa	Zona Rural	Afluente do Córrego Lambari	Até 10m	-	707.548	8.457.535	22	Moderada
520	134+012	134+176	-	BR-153/GO	Norte	Mara Rosa	Zona Rural	Afluente do Córrego Lambari	Até 10m	-	707.260	8.457.299	22	Moderada
521	134+102	134+237	134+183	BR-153/GO	Norte/Sul	Mara Rosa	Zona Rural	Afluente do Córrego Lambari	Até 10m	-	707.164	8.457.264	22	Moderada
522	134+164	134+230	-	BR-153/GO	Norte	Mara Rosa	Zona Rural	Afluente do Córrego Lambari	Até 10m	-	707.315	8.457.144	22	Moderada
523	134+450	135+181	134+824	BR-153/GO	Norte/Sul	Mara Rosa	Zona Rural	Afluente do Córrego Lambari	Até 10m	-	707.066	8.456.649	22	Moderada
524	134+533	135+078	-	BR-153/GO	Sul	Mara Rosa	Zona Rural	Afluente do Córrego Lambari	Até 10m	-	706.726	8.456.731	22	Moderada
525	134+573	134+679	-	BR-153/GO	Sul	Mara Rosa	Zona Rural	Afluente do Córrego Lambari	Até 10m	-	706.820	8.456.950	22	Moderada
526	134+591	134+691	-	BR-153/GO	Sul	Mara Rosa	Zona Rural	Afluente do Córrego Lambari	Até 10m	-	706.757	8.456.971	22	Moderada
527	134+624	134+638	-	BR-153/GO	Sul	Mara Rosa	Zona Rural	Afluente do Córrego Lambari	Até 10m	-	706.724	8.456.996	22	Moderada
528	135+031	135+181	-	BR-153/GO	Sul	Mara Rosa	Zona Rural	Córrego Lambari	Até 10m	-	706.454	8.456.485	22	Moderada
529	135+166	135+645	-	BR-153/GO	Norte	Mara Rosa	Zona Rural	Córrego Lambari	Até 10m	-	706.716	8.456.118	22	Moderada
530	135+168	135+196	-	BR-153/GO	Norte	Mara Rosa	Zona Rural	Afluente do Córrego Lambari	Até 10m	-	706.850	8.456.381	22	Moderada
531	135+198	135+300	-	BR-153/GO	Norte	Mara Rosa	Zona Rural	Afluente do Córrego Lambari	Até 10m	-	706.834	8.456.279	22	Moderada
532	135+234	135+357	-	BR-153/GO	Sul	Mara Rosa	Zona Rural	Afluente do Córrego Lambari	Até 10m	-	706.463	8.456.356	22	Moderada
533	135+419	135+526	-	BR-153/GO	Sul	Mara Rosa	Zona Rural	Afluente do Córrego Lambari	Até 10m	-	706.291	8.456.180	22	Moderada
534	135+568	135+616	-	BR-153/GO	Sul	Mara Rosa	Zona Rural	Afluente do Córrego Lambari	Até 10m	-	706.350	8.456.078	22	Moderada
535	135+631	136+503	-	BR-153/GO	Norte	Mara Rosa	Zona Rural	Afluente do Córrego Lambari	Até 10m	-	706.551	8.455.492	22	Moderada
536	135+655	135+661	-	BR-153/GO	Norte	Mara Rosa	Zona Rural	Afluente do Córrego Lambari	Até 10m	-	706.629	8.455.911	22	Moderada
537	135+688	135+791	-	BR-153/GO	Norte	Mara Rosa	Zona Rural	Afluente do Córrego Lambari	Até 10m	-	706.601	8.455.847	22	Moderada
538	135+792	136+022	-	BR-153/GO	Sul	Mara Rosa	Zona Rural	Afluente do Córrego Lambari	Até 10m	-	706.292	8.455.773	22	Moderada

Nº	Km Inicial	Km Final	Km Travessia	Rodovia	Sentido	Município	Bairro ou Região	Denominação do curso hídrico	Largura (m)	Há captação no trecho ou a menos de 5 km à jusante?	Coordenadas UTM		Zona UTM	Classificação de Sensibilidade
											X	Y		
539	135+892	136+042	-	BR-153/GO	Norte	Mara Rosa	Zona Rural	Afluente do Córrego Lambari	Até 10m	-	706.523	8.455.647	22	Moderada
540	136+139	136+236	-	BR-153/GO	Norte	Mara Rosa	Zona Rural	Afluente do Córrego Lambari	Até 10m	-	706.530	8.455.399	22	Moderada
541	136+186	136+255	-	BR-153/GO	Sul	Mara Rosa	Zona Rural	Afluente do Córrego Lambari	Até 10m	-	706.136	8.455.498	22	Moderada
542	136+442	136+495	-	BR-153/GO	Sul	Mara Rosa	Zona Rural	Afluente do Córrego Lambari	Até 10m	-	706.103	8.455.202	22	Moderada
543	136+457	136+498	-	BR-153/GO	Sul	Mara Rosa	Zona Rural	Afluente do Córrego Lambari	Até 10m	-	706.188	8.455.175	22	Moderada
544	136+489	136+923	-	BR-153/GO	Sul	Mara Rosa	Zona Rural	Afluente do Córrego Lambari	Até 10m	-	706.122	8.454.909	22	Moderada
545	136+520	136+531	-	BR-153/GO	Sul	Mara Rosa	Zona Rural	Afluente do Córrego Lambari	Até 10m	-	706.107	8.455.172	22	Moderada
546	136+625	136+665	-	BR-153/GO	Norte	Mara Rosa	Zona Rural	Afluente do Córrego Lambari	Até 10m	-	706.548	8.454.997	22	Moderada
547	136+672	136+679	-	BR-153/GO	Sul	Mara Rosa	Zona Rural	Afluente do Córrego Lambari	Até 10m	-	706.175	8.454.977	22	Moderada
548	136+702	136+779	-	BR-153/GO	Sul	Mara Rosa	Zona Rural	Afluente do Córrego Lambari	Até 10m	-	706.177	8.454.904	22	Moderada
549	136+862	136+927	-	BR-153/GO	Sul	Mara Rosa	Zona Rural	Afluente do Córrego Lambari	Até 10m	-	706.009	8.454.759	22	Moderada
550	136+886	136+923	-	BR-153/GO	Norte	Mara Rosa	Zona Rural	Afluente do Córrego Lambari	Até 10m	-	706.493	8.454.760	22	Moderada
551	137+013	137+045	-	BR-153/GO	Sul	Mara Rosa	Zona Rural	Afluente do Córrego Lambari	Até 10m	-	705.998	8.454.632	22	Moderada
552	137+154	137+285	-	BR-153/GO	Norte	Mara Rosa	Zona Rural	Afluente do Córrego Lambari	Até 10m	-	706.468	8.454.439	22	Moderada
553	137+159	137+247	-	BR-153/GO	Norte	Mara Rosa	Zona Rural	Afluente do Córrego Lambari	Até 10m	-	706.400	8.454.472	22	Moderada
554	137+234	137+297	-	BR-153/GO	Sul	Mara Rosa	Zona Rural	Afluente do Córrego Lambari	Até 10m	-	706.151	8.454.344	22	Moderada
555	137+275	137+556	137+423	BR-153/GO	Norte/Sul	Mara Rosa	Zona Rural	Afluente do Córrego Lambari	Até 10m	-	706.131	8.454.228	22	Moderada
556	137+498	137+839	-	BR-153/GO	Sul	Mara Rosa	Zona Rural	Afluente do Córrego Lambari	Até 10m	-	706.184	8.453.962	22	Moderada
557	137+558	137+621	-	BR-153/GO	Norte	Mara Rosa	Zona Rural	Afluente do Córrego Lambari	Até 10m	-	706.421	8.454.039	22	Moderada
558	137+558	137+558	-	BR-153/GO	Norte	Mara Rosa	Zona Rural	Afluente do Córrego Lambari (lago/lagoa)	Até 10m	-	706.289	8.454.141	22	Moderada
559	137+597	137+747	-	BR-153/GO	Sul	Mara Rosa	Zona Rural	Afluente do Córrego Lambari	Até 10m	-	706.014	8.453.986	22	Moderada
560	137+962	137+987	-	BR-153/GO	Norte	Mara Rosa	Zona Rural	Afluente do Córrego Lambari	Até 10m	-	706.519	8.453.662	22	Moderada
561	137+984	137+989	-	BR-153/GO	Sul	Mara Rosa	Zona Rural	Afluente do Córrego Lambari	Até 10m	-	706.009	8.453.661	22	Moderada
562	138+250	138+583	138+448	BR-153/GO	Norte/Sul	Mara Rosa	Zona Rural	Afluente do Córrego Lambari	Até 10m	-	706.143	8.453.195	22	Moderada
563	138+946	139+121	-	BR-153/GO	Sul	Mara Rosa	Zona Rural	Afluente do Rio do Ouro	Até 10m	-	706.062	8.452.678	22	Moderada
564	139+121	139+121	-	BR-153/GO	Sul	Mara Rosa	Zona Rural	Afluente do Rio do Ouro (lago/lagoa)	Até 10m	-	705.872	8.452.425	22	Moderada
565	139+258	139+363	-	BR-153/GO	Sul	Mara Rosa	Zona Rural	Afluente do Rio do Ouro	Até 10m	-	706.140	8.452.290	22	Moderada
566	139+310	139+564	139+432	BR-153/GO	Norte/Sul	Mara Rosa	Zona Rural	Rio do Ouro	Até 10m	-	706.306	8.452.222	22	Moderada
567	139+394	139+818	-	BR-153/GO	Sul	Mara Rosa	Zona Rural	Afluente do Rio do Ouro	Até 10m	-	706.207	8.452.015	22	Moderada
568	139+477	140+536	-	BR-153/GO	Norte	Mara Rosa	Zona Rural	Afluente do Rio do Ouro	Até 10m	-	706.590	8.451.687	22	Moderada
569	144+322	144+546	-	BR-153/GO	Sul	Campinorte	Zona Rural	Afluente do Córrego Tinguizada	Até 10m	-	706.250	8.447.339	22	Moderada
570	145+521	145+716	-	BR-153/GO	Sul	Campinorte	Zona Rural	Afluente do Córrego Tinguizada	Até 10m	-	706.165	8.446.185	22	Moderada
571	146+534	146+834	-	BR-153/GO	Sul	Campinorte	Zona Rural	Afluente do Córrego Tinguizada	Até 10m	-	706.029	8.445.123	22	Moderada
572	146+834	146+834	-	BR-153/GO	Sul	Campinorte	Zona Rural	Afluente do Córrego Tinguizada (lago/lagoa)	Até 10m	-	705.920	8.444.994	22	Moderada
573	146+858	146+965	-	BR-153/GO	Sul	Campinorte	Zona Rural	Afluente do Córrego Tinguizada	Até 10m	-	705.859	8.444.968	22	Moderada
574	147	147+874	147+445	BR-153/GO	Sul/Norte	Campinorte	Zona Rural	Rio Tinguizada	Até 10m	-	705.963	8.444.345	22	Moderada
575	147+760	148+087	147+918	BR-153/GO	Sul/Norte	Campinorte	Zona Rural	Afluente do Córrego Tinguizada	Até 10m	-	705.589	8.443.989	22	Moderada
576	148+477	148+645	-	BR-153/GO	Norte	Campinorte	Zona Rural	Rio Vai e Vem	Até 10m	-	705.619	8.443.401	22	Moderada
577	148+645	148+645	148+671	BR-153/GO	Norte/Sul	Campinorte	Zona Rural	Rio Vai e Vem (lago/lagoa)	Até 10m	-	705.430	8.443.240	22	Moderada
578	148+671	148+795	-	BR-153/GO	Sul	Campinorte	Zona Rural	Rio Vai e Vem	Até 10m	-	705.369	8.443.201	22	Moderada
579	148+913	149+173	-	BR-153/GO	Sul	Campinorte	Zona Rural	Rio Vai e Vem	Até 10m	-	705.219	8.442.930	22	Moderada
580	149+312	149+360	-	BR-153/GO	Sul	Campinorte	Zona Rural	Afluente do Rio Vai e Vem	Até 10m	-	705.072	8.442.629	22	Moderada
581	149+651	149+845	149+698	BR-153/GO	Sul/Norte	Campinorte	Zona Rural	Afluente do Rio Vai e Vem	Até 10m	-	705.465	8.442.186	22	Moderada
582	149+767	149+985	-	BR-153/GO	Sul	Campinorte	Zona Rural	Afluente do Rio Vai e Vem	Até 10m	-	705.184	8.442.059	22	Moderada
583	150+335	151+816	151+047	BR-153/GO	Sul/Norte	Campinorte	Zona Rural	Afluente do Rio Vai e Vem	Até 10m	-	704.954	8.440.910	22	Moderada
584	150+890	151+083	-	BR-153/GO	Norte	Campinorte	Zona Rural	Afluente do Rio Vai e Vem	Até 10m	-	705.173	8.440.925	22	Moderada
585	151+128	151+260	-	BR-153/GO	Norte	Campinorte	Zona Rural	Afluente do Rio Vai e Vem (lago/lagoa)	Até 10m	-	705.171	8.440.808	22	Moderada
586	151+626	151+688	-	BR-153/GO	Sul	Campinorte	Zona Rural	Afluente do Rio Vai e Vem	Até 10m	-	704.560	8.440.347	22	Moderada
587	153+371	153+387	-	BR-153/GO	Norte	Campinorte	Zona Rural	Afluente do Córrego Capim Puba	Até 10m	-	704.667	8.438.559	22	Moderada

Nº	Km Inicial	Km Final	Km Travessia	Rodovia	Sentido	Município	Bairro ou Região	Denominação do curso hídrico	Largura (m)	Há captação no trecho ou a menos de 5 km à jusante?	Coordenadas UTM		Zona UTM	Classificação de Sensibilidade
											X	Y		
588	154+545	154+625	154+602	BR-153/GO	Sul/Norte	Campinorte	Zona Rural	Afluente do Córrego Capim Puba	Até 10m	-	704.113	8.437.466	22	Moderada
589	154+635	154+660	-	BR-153/GO	Sul	Campinorte	Zona Rural	Afluente do Córrego Capim Puba	Até 10m	-	703.749	8.437.567	22	Moderada
590	154+641	154+641	-	BR-153/GO	Sul	Campinorte	Zona Rural	Afluente do Córrego Capim Puba (lago/lagoa)	Até 10m	-	703.853	8.437.550	22	Moderada
591	155+425	155+598	155+544	BR-153/GO	Norte/Sul	Campinorte	Zona Rural	Afluente do Córrego Capim Puba	Até 10m	-	703.556	8.436.672	22	Moderada
592	157+339	157+521	157+460	BR-153/GO	Norte/Sul	Campinorte	Zona Rural	Afluente do Córrego São Domingos	Até 10m	-	703.031	8.434.822	22	Moderada
593	161+033	161+176	-	BR-153/GO	Norte	Campinorte	Zona Rural	Afluente do Córrego Manjolo Novo	Até 10m	-	702.450	8.431.224	22	Moderada
594	162+023	162+148	162+061	BR-153/GO	Sul/Sul	Campinorte	Zona Rural	Córrego Mato Grosso	Até 10m	-	701.931	8.430.363	22	Moderada
595	162+110	162+142	-	BR-153/GO	Norte	Campinorte	Zona Rural	Córrego Mato Grosso	Até 10m	-	702.242	8.430.264	22	Moderada
596	162+113	162+210	-	BR-153/GO	Norte	Campinorte	Zona Rural	Afluente do Córrego da Cuia	Até 10m	-	702.256	8.430.181	22	Moderada
597	162+142	162+142	162+148	BR-153/GO	Norte/Sul	Campinorte	Zona Rural	Afluente do Córrego Mato Grosso (lago/lagoa)	Até 10m	-	702.051	8.430.255	22	Moderada
598	162+161	162+324	-	BR-153/GO	Norte	Campinorte	Zona Rural	Afluente do Córrego Mato Grosso	Até 10m	-	702.082	8.430.154	22	Moderada
599	162+199	162+228	-	BR-153/GO	Norte	Campinorte	Zona Rural	Afluente do Córrego Mato Grosso	Até 10m	-	702.140	8.430.170	22	Moderada
600	162+205	162+334	-	BR-153/GO	Norte	Campinorte	Zona Rural	Afluente do Córrego Mato Grosso	Até 10m	-	702.200	8.430.110	22	Moderada
601	164+761	164+990	164+784	BR-153/GO	Sul/Norte	Campinorte	Zona Rural	Afluente do Rio da Mula	Até 10m	-	701.410	8.427.688	22	Moderada
602	164+987	165+162	-	BR-153/GO	Norte	Campinorte	Zona Rural	Afluente do Rio da Mula	Até 10m	-	701.804	8.427.354	22	Moderada
603	165+272	165+319	-	BR-153/GO	Norte	Campinorte	Zona Rural	Afluente do Rio da Mula	Até 10m	-	701.725	8.427.107	22	Moderada
604	165+360	165+495	-	BR-153/GO	Norte	Campinorte	Zona Rural	Afluente do Rio da Mula	Até 10m	-	701.765	8.426.982	22	Moderada
605	166+089	166+091	-	BR-153/GO	Sul	Campinorte	Zona Rural	Afluente do Rio da Mula (lago/lagoa)	Até 10m	-	701.190	8.426.399	22	Moderada
606	166+092	166+225	166+123	BR-153/GO	Sul/Norte	Campinorte	Zona Rural	Afluente do Rio da Mula	Até 10m	-	701.439	8.426.329	22	Moderada
607	166+183	166+372	-	BR-153/GO	Norte	Campinorte	Zona Rural	Afluente do Rio da Mula	Até 10m	-	701.510	8.426.166	22	Moderada
608	166+228	166+228	-	BR-153/GO	Norte	Campinorte	Zona Rural	Afluente do Rio da Mula (lago/lagoa)	Até 10m	-	701.712	8.426.171	22	Moderada
609	166+589	166+685	-	BR-153/GO	Norte	Campinorte	Zona Rural	Afluente do Rio da Mula	Até 10m	-	701.482	8.425.790	22	Moderada
610	167+039	167+064	-	BR-153/GO	Norte	Campinorte	Zona Rural	Afluente do Rio da Mula	Até 10m	-	701.323	8.425.400	22	Moderada
611	167+474	167+568	-	BR-153/GO	Sul	Campinorte	Zona Rural	Afluente do Rio da Mula (lago/lagoa)	Até 10m	-	700.938	8.424.894	22	Moderada
612	167+674	167+851	167+833	BR-153/GO	Sul/Norte	Campinorte	Zona Rural	Afluente do Rio da Mula	Até 10m	-	701.082	8.424.652	22	Moderada
613	167+860	168+156	168+071	BR-153/GO	Sul/Norte	Campinorte	Zona Rural	Afluente do Rio da Mula	Até 10m	-	700.870	8.424.464	22	Moderada
614	168+056	168+571	-	BR-153/GO	Sul	Campinorte	Zona Rural	Afluente do Rio da Mula	Até 10m	-	700.661	8.424.066	22	Moderada
615	168+626	168+626	-	BR-153/GO	Sul	Campinorte	Zona Rural	Afluente do Rio da Mula (lago/lagoa)	Até 10m	-	700.619	8.424.037	22	Moderada
616	169+138	169+191	-	BR-153/GO	Norte	Campinorte	Zona Rural	Afluente do Rio da Mula	Até 10m	-	700.851	8.423.330	22	Moderada
617	169+166	169+274	169+226	BR-153/GO	Sul/Norte	Campinorte	Zona Rural	Afluente do Rio da Mula	Até 10m	-	700.493	8.423.370	22	Moderada
618	169+166	169+166	-	BR-153/GO	Norte	Campinorte	Zona Rural	Afluente do Rio da Mula (lago/lagoa)	Até 10m	-	700.831	8.423.439	22	Moderada
619	169+174	169+179	-	BR-153/GO	Sul	Campinorte	Zona Rural	Afluente do Rio da Mula	Até 10m	-	700.468	8.423.412	22	Moderada
620	170+176	170+188	-	BR-153/GO	Norte	Campinorte	Zona Rural	Rio da Mula	Até 10m	-	700.610	8.422.346	22	Moderada
621	170+233	170+262	-	BR-153/GO	Sul	Campinorte	Zona Rural	Afluente do Rio da Mula (lago/lagoa)	Até 10m	-	700.196	8.422.389	22	Moderada
622	170+289	170+394	170+352	BR-153/GO	Sul/Norte	Campinorte	Zona Rural	Afluente do Rio da Mula	Até 10m	-	700.351	8.422.240	22	Moderada
623	170+394	170+394	-	BR-153/GO	Norte	Campinorte	Zona Rural	Rio da Mula (lago/lagoa)	Até 10m	-	700.516	8.422.131	22	Moderada
624	170+573	170+735	-	BR-153/GO	Norte	Campinorte	Zona Rural	Afluente do Rio da Mula	Até 10m	-	700.455	8.421.905	22	Moderada
625	170+585	170+720	-	BR-153/GO	Norte	Campinorte	Zona Rural	Rio da Mula	Até 10m	-	700.296	8.421.922	22	Moderada
626	170+720	170+916	170+813	BR-153/GO	Norte/Sul	Campinorte	Zona Rural	Afluente do Rio da Mula	Até 10m	-	700.016	8.421.858	22	Moderada
627	170+738	171+159	170+948	BR-153/GO	Sul/Norte	Campinorte	Zona Rural	Afluente do Rio da Mula	Até 10m	-	700.164	8.421.674	22	Moderada
628	171+139	171+139	-	BR-153/GO	Norte	Campinorte	Zona Rural	Afluente do Rio da Mula (lago/lagoa)	Até 10m	-	700.250	8.421.420	22	Moderada
629	171+147	171+147	-	BR-153/GO	Norte	Campinorte	Zona Rural	Afluente do Rio da Mula (lago/lagoa)	Até 10m	-	700.211	8.421.411	22	Moderada
630	171+204	171+377	-	BR-153/GO	Norte	Campinorte	Zona Rural	Afluente do Rio da Mula	Até 10m	-	700.186	8.421.305	22	Moderada
631	171+377	171+377	-	BR-153/GO	Norte	Campinorte	Zona Rural	Afluente do Rio da Mula (lago/lagoa)	Até 10m	-	700.098	8.421.102	22	Moderada
632	171+559	171+871	-	BR-153/GO	Norte	Campinorte	Zona Rural	Afluente do Rio da Mula	Até 10m	-	700.033	8.420.913	22	Moderada
633	171+871	171+871	-	BR-153/GO	Norte	Campinorte	Zona Rural	Afluente do Rio da Mula (lago/lagoa)	Até 10m	-	700.155	8.419.560	22	Moderada
634	173+344	173+602	-	BR-153/GO	Sul	Campinorte	Zona Rural	Rio da Mula	Até 10m	-	699.343	8.419.221	22	Moderada
635	175+042	175+096	-	BR-153/GO	Norte	Campinorte	Zona Rural	Afluente do Arr Campinas	Até 10m	-	700.008	8.417.631	22	Moderada
636	176+351	176+966	-	BR-153/GO	Norte	Campinorte	Zona Rural	Afluente do Arr Campinas	Até 10m	-	699.489	8.416.089	22	Moderada

Nº	Km Inicial	Km Final	Km Travessia	Rodovia	Sentido	Município	Bairro ou Região	Denominação do curso hídrico	Largura (m)	Há captação no trecho ou a menos de 5 km à jusante?	Coordenadas UTM		Zona UTM	Classificação de Sensibilidade
											X	Y		
637	176+875	176+875	-	BR-153/GO	Norte	Campinorte	Zona Rural	Afluente do Arr Campinas (lago/lagoa)	Até 10m	-	699.485	8.415.966	22	Moderada
638	177+446	177+517	-	BR-153/GO	Norte	Campinorte	Zona Rural	Afluente do Córrego Jacaré	Até 10m	-	699.483	8.415.260	22	Moderada
639	177+557	177+662	-	BR-153/GO	Norte	Campinorte	Zona Rural	Afluente do Córrego Jacaré	Até 10m	-	699.402	8.415.149	22	Moderada
640	177+755	177+839	-	BR-153/GO	Norte	Campinorte	Zona Rural	Afluente do Córrego Jacaré	Até 10m	-	699.418	8.414.953	22	Moderada
641	179+638	179+795	-	BR-153/GO	Sul	Campinorte	Zona Rural	Afluente do Rio Macaquinho (lago/lagoa)	Até 10m	-	698.509	8.413.072	22	Moderada
642	179+891	180+055	180+011	BR-153/GO	Sul/Norte	Campinorte	Zona Rural	Afluente do Rio Macaquinho (lago/lagoa)	Até 10m	-	698.646	8.412.864	22	Moderada
643	180+083	180+195	-	BR-153/GO	Norte	Campinorte	Zona Rural	Afluente do Rio Macaquinho (lago/lagoa)	Até 10m	-	698.779	8.412.515	22	Moderada
644	180+388	181+118	-	BR-153/GO	Norte	Campinorte	Zona Rural	Afluente do Rio Macaquinho	Até 10m	-	698.861	8.412.123	22	Moderada
645	180+642	180+642	-	BR-153/GO	Norte	Campinorte	Zona Rural	Afluente do Rio Macaquinho (lago/lagoa)	Até 10m	-	698.889	8.412.211	22	Moderada
646	180+747	181+388	181+112	BR-153/GO	Sul/Norte	Campinorte	Zona Rural	Rio Macaquinho	Até 10m	-	698.478	8.411.770	22	Moderada
647	180+997	181+118	-	BR-153/GO	Norte	Campinorte	Zona Rural	Afluente do Rio Macaquinho	Até 10m	-	698.833	8.411.823	22	Moderada
648	181+112	181+405	-	BR-153/GO	Sul	Campinorte	Zona Rural	Afluente do Rio Macaquinho	Até 10m	-	698.413	8.411.588	22	Moderada
649	181+174	181+318	-	BR-153/GO	Norte	Campinorte	Zona Rural	Afluente do Rio Macaquinho	Até 10m	-	698.820	8.411.645	22	Moderada
650	181+369	181+580	-	BR-153/GO	Norte	Campinorte	Zona Rural	Afluente do Rio Macaquinho	Até 10m	-	698.803	8.411.389	22	Moderada
651	181+482	181+694	-	BR-153/GO	Norte	Campinorte	Zona Rural	Afluente do Rio Macaquinho	Até 10m	-	698.846	8.411.295	22	Moderada
652	183+032	183+329	183+224	BR-153/GO	Norte/Sul	Uruaçu	Zona Urbana	Córrego Brejão	Até 10m	-	698.620	8.409.660	22	Moderada
653	183+175	183+350	-	BR-153/GO	Norte	Uruaçu	Zona Urbana	Afluente do Córrego Brejão	Até 10m	-	698.703	8.409.619	22	Moderada
654	183+294	183+940	-	BR-153/GO	Sul	Uruaçu	Zona Urbana	Afluente do Córrego Brejão	Até 10m	-	698.461	8.409.273	22	Moderada
655	183+733	184+033	-	BR-153/GO	Sul	Uruaçu	Zona Urbana	Afluente do Córrego Brejão	Até 10m	-	698.534	8.409.015	22	Moderada
656	184+544	184+732	184+640	BR-153/GO	Sul/Norte	Uruaçu	Zona Urbana	Córrego Abonilha	Até 10m	-	698.572	8.408.243	22	Moderada
657	184+728	184+844	-	BR-153/GO	Norte	Uruaçu	Zona Urbana	Córrego Abonilha	Até 10m	-	698.856	8.408.097	22	Moderada
658	186+218	186+533	-	BR-153/GO	Sul	Uruaçu	Zona Urbana	Afluente do Rio Macaco (lago/lagoa)	Até 10m	-	698.551	8.406.411	22	Moderada
659	186+308	186+501	-	BR-153/GO	Sul	Uruaçu	Zona Urbana	Afluente do Rio Macaco	Até 10m	-	698.500	8.406.478	22	Moderada
660	186+543	186+704	-	BR-153/GO	Sul	Uruaçu	Zona Urbana	Afluente do Rio Macaco	Até 10m	-	698.445	8.406.238	22	Moderada
661	186+562	186+706	-	BR-153/GO	Norte	Uruaçu	Zona Urbana	Afluente do Rio Macaco (lago/lagoa)	Até 10m	-	698.804	8.406.199	22	Moderada
662	186+745	187+322	187+029	BR-153/GO	Norte/Sul	Uruaçu	Zona Urbana	Afluente do Rio Macaco	Até 10m	-	698.517	8.405.854	22	Moderada
663	187+239	187+398	-	BR-153/GO	Norte	Uruaçu	Zona Urbana	Rio Macaco	Até 10m	-	698.851	8.405.570	22	Moderada
664	187+253	187+273	187+255	BR-153/GO	Sul/Norte	Uruaçu	Zona Urbana	Rio Macaco	Até 10m	-	698.559	8.405.626	22	Moderada
665	187+935	187+961	-	BR-153/GO	Norte	Uruaçu	Zona Urbana	Afluente do Rio Macaco	Até 10m	-	698.848	8.404.925	22	Moderada
666	187+967	188+085	-	BR-153/GO	Norte	Uruaçu	Zona Urbana	Afluente do Rio Macaco	Até 10m	-	698.827	8.404.860	22	Moderada
667	188+003	188+142	-	BR-153/GO	Norte	Uruaçu	Zona Urbana	Afluente do Rio Macaco	Até 10m	-	698.842	8.404.814	22	Moderada
668	189+366	189+453	-	BR-153/GO	Sul	Uruaçu	Zona Urbana	Córrego da Gama (lago/lagoa)	Até 10m	-	698.589	8.402.989	22	Moderada
669	189+947	190+548	190+530	BR-153/GO	Sul/Norte	Uruaçu	Zona Urbana	Córrego da Gama	Até 10m	-	698.975	8.402.357	22	Moderada
670	190+460	190+811	-	BR-153/GO	Sul	Uruaçu	Zona Urbana	Córrego da Areia	Até 10m	-	698.546	8.402.246	22	Moderada
671	190+625	190+645	-	BR-153/GO	Sul	Uruaçu	Zona Urbana	Afluente do Córrego da Areia	Até 10m	-	698.489	8.402.241	22	Moderada
672	191+207	191+521	191+475	BR-153/GO	Norte/Sul	Uruaçu	Zona Urbana	Afluente do Córrego Gama (lago/lagoa)	Até 10m	-	698.719	8.401.409	22	Moderada
673	191+608	192+236	-	BR-153/GO	Sul	Uruaçu	Zona Urbana	Afluente do Córrego Gama	Até 10m	-	698.405	8.400.960	22	Moderada
674	192+276	192+345	-	BR-153/GO	Sul	Uruaçu	Zona Urbana	Lago São Bória	Até 10m	-	697.666	8.400.158	22	Moderada
675	192+350	192+350	-	BR-153/GO	Sul	Uruaçu	Zona Urbana	Afluente do Córrego Gama (lago/lagoa)	Até 10m	-	698.444	8.400.799	22	Moderada
676	192+408	192+555	-	BR-153/GO	Norte	Uruaçu	Zona Urbana	Afluente do Córrego Piaçaba	Até 10m	-	698.988	8.400.414	22	Moderada
677	192+452	192+474	-	BR-153/GO	Norte	Uruaçu	Zona Urbana	Afluente do Córrego Piaçaba	Até 10m	-	698.958	8.400.425	22	Moderada
678	194+196	194+458	-	BR-153/GO	Sul	Uruaçu	Zona Urbana	Afluente do Rio Passa Três	Até 10m	-	698.663	8.398.508	22	Moderada
679	194+358	194+405	-	BR-153/GO	Sul	Uruaçu	Zona Urbana	Afluente do Rio Passa Três	Até 10m	-	698.729	8.398.482	22	Moderada
680	194+869	195+165	-	BR-153/GO	Norte	Uruaçu	Zona Urbana	Afluente do Rio Passa Três (lago/lagoa)	Até 10m	-	699.169	8.397.936	22	Moderada
681	194+912	195+132	-	BR-153/GO	Norte	Uruaçu	Zona Urbana	Afluente do Rio Passa Três	Até 10m	-	699.108	8.397.882	22	Moderada
682	195+183	195+224	-	BR-153/GO	Norte	Uruaçu	Zona Urbana	Afluente do Rio Passa Três (lago/lagoa)	Até 10m	-	699.306	8.397.590	22	Moderada
683	195+207	195+416	-	BR-153/GO	Sul	Uruaçu	Zona Urbana	Afluente do Rio Passa Três	Até 10m	-	698.846	8.397.601	22	Moderada
684	195+274	195+524	-	BR-153/GO	Sul	Uruaçu	Zona Urbana	Afluente do Rio Passa Três	Até 10m	-	698.837	8.397.498	22	Moderada
685	195+328	195+553	-	BR-153/GO	Norte	Uruaçu	Zona Urbana	Afluente do Rio Passa Três	Até 10m	-	699.381	8.397.514	22	Moderada

Nº	Km Inicial	Km Final	Km Travessia	Rodovia	Sentido	Município	Bairro ou Região	Denominação do curso hídrico	Largura (m)	Há captação no trecho ou a menos de 5 km à jusante?	Coordenadas UTM		Zona UTM	Classificação de Sensibilidade
											X	Y		
686	195+681	195+943	-	BR-153/GO	Norte	Uruaçu	Zona Urbana	Afluente do Rio Passa Três (lago/lagoa)	Até 10m	-	699.336	8.397.311	22	Moderada
687	195+922	196+099	-	BR-153/GO	Norte	Uruaçu	Zona Urbana	Afluente do Rio Passa Três	Até 10m	-	699.349	8.396.970	22	Moderada
688	196+034	196+043	-	BR-153/GO	Norte	Uruaçu	Zona Urbana	Afluente do Rio Passa Três	Até 10m	-	699.296	8.396.939	22	Moderada
689	196+274	196+478	196+426	BR-153/GO	Norte/Sul	Uruaçu	Zona Urbana	Afluente do Rio Passa Três	Até 10m	-	699.184	8.396.498	22	Moderada
690	196+296	196+445	-	BR-153/GO	Sul	Uruaçu	Zona Urbana	Afluente do Rio Passa Três	Até 10m	-	699.089	8.396.524	22	Moderada
691	197+112	197+112	197+202	BR-153/GO	Sul/Norte	Uruaçu	Zona Urbana	Rio Passa Três	10 a 50m	-	699.384	8.395.751	22	Moderada
692	197+149	197+188	-	BR-153/GO	Sul	Uruaçu	Zona Urbana	Afluente do Rio Passa Três	Até 10m	-	699.219	8.395.766	22	Moderada
693	197+974	197+975	-	BR-153/GO	Sul	Uruaçu	Zona Urbana	Afluente do Rio Passa Três	Até 10m	-	699.284	8.395.057	22	Moderada
694	198+083	198+113	-	BR-153/GO	Sul	Uruaçu	Zona Urbana	Afluente do Rio Passa Três	Até 10m	-	699.264	8.394.975	22	Moderada
695	198+104	198+189	-	BR-153/GO	Sul	Uruaçu	Zona Urbana	Afluente do Rio Passa Três	Até 10m	-	699.269	8.394.924	22	Moderada
696	200+841	201+432	-	BR-153/GO	Norte	Uruaçu	Zona Urbana	Afluente do Córrego do Silva (lago/lagoa)	Até 10m	-	698.411	8.392.497	22	Moderada
697	202+856	203+097	-	BR-153/GO	Norte	Uruaçu	Zona Urbana	Afluente do Córrego do Silva	Até 10m	-	698.461	8.390.560	22	Moderada
698	203+162	203+422	-	BR-153/GO	Norte	Uruaçu	Zona Urbana	Afluente do Córrego do Silva (lago/lagoa)	Até 10m	-	698.462	8.390.326	22	Moderada
699	203+748	204+167	-	BR-153/GO	Norte	Uruaçu	Zona Urbana	Córrego do Silva	Até 10m	-	698.772	8.389.622	22	Moderada
700	204+167	204+493	-	BR-153/GO	Norte	Uruaçu	Zona Urbana	Córrego do Silva	Até 10m	-	698.829	8.389.182	22	Moderada
701	204+254	204+384	-	BR-153/GO	Norte	Uruaçu	Zona Urbana	Afluente do Córrego do Silva	Até 10m	-	698.882	8.389.229	22	Moderada
702	204+582	204+882	-	BR-153/GO	Norte	Uruaçu	Zona Urbana	Afluente do Córrego Coati	Até 10m	-	698.678	8.388.764	22	Moderada
703	204+641	205+208	205+008	BR-153/GO	Sul/Norte	Uruaçu	Zona Urbana	Afluente do Córrego Coati	Até 10m	-	698.751	8.388.484	22	Moderada
704	204+873	205+085	204+986	BR-153/GO	Sul/Norte	Uruaçu	Zona Urbana	Afluente do Córrego Coati	Até 10m	-	698.583	8.388.513	22	Moderada
705	204+889	204+972	-	BR-153/GO	Norte	Uruaçu	Zona Urbana	Afluente do Córrego Coati	Até 10m	-	698.786	8.388.597	22	Moderada
706	205+427	205+685	205+436	BR-153/GO	Sul/Norte	Uruaçu	Zona Urbana	Afluente do Córrego Coati	Até 10m	-	698.288	8.388.156	22	Moderada
707	205+742	205+901	-	BR-153/GO	Sul	Uruaçu	Zona Urbana	Afluente do Córrego Coati (lago/lagoa)	Até 10m	-	698.194	8.387.778	22	Moderada
708	205+769	206+012	-	BR-153/GO	Norte	Uruaçu	Zona Urbana	Afluente do Córrego Coati	Até 10m	-	698.634	8.387.580	22	Moderada
709	205+908	206+053	-	BR-153/GO	Norte	Uruaçu	Zona Urbana	Afluente do Córrego Coati	Até 10m	-	698.545	8.387.503	22	Moderada
710	205+916	205+947	-	BR-153/GO	Norte	Uruaçu	Zona Urbana	Afluente do Córrego Coati	Até 10m	-	698.496	8.387.574	22	Moderada
711	205+935	206+279	-	BR-153/GO	Sul	Uruaçu	Zona Urbana	Afluente do Córrego Coati	Até 10m	-	698.204	8.387.474	22	Moderada
712	205+988	206+471	206+211	BR-153/GO	Sul/Norte	Uruaçu	Zona Urbana	Afluente do Córrego Coati	Até 10m	-	698.275	8.387.342	22	Moderada
713	206+016	206+047	-	BR-153/GO	Norte	Uruaçu	Zona Urbana	Afluente do Córrego Coati	Até 10m	-	698.642	8.387.430	22	Moderada
714	206+147	206+258	-	BR-153/GO	Norte	Uruaçu	Zona Urbana	Afluente do Córrego Coati	Até 10m	-	698.468	8.387.324	22	Moderada
715	207	207+071	-	BR-153/GO	Norte	Uruaçu	Zona Urbana	Afluente do Córrego Coati (lago/lagoa)	Até 10m	-	698.190	8.386.486	22	Moderada
716	207+079	207+186	207+289	BR-153/GO	Norte/Sul	Uruaçu	Zona Urbana	Afluente do Córrego Coati	Até 10m	-	697.923	8.386.323	22	Moderada
717	207+317	207+802	207+576	BR-153/GO	Sul/Norte	Uruaçu	Zona Urbana	Córrego Coati	Até 10m	-	697.977	8.386.008	22	Moderada
718	207+789	207+975	-	BR-153/GO	Norte	Uruaçu	Zona Urbana	Afluente do Córrego Coati	Até 10m	-	697.987	8.385.692	22	Moderada
719	208+426	208+543	-	BR-153/GO	Norte	Uruaçu	Zona Urbana	Afluente do Córrego Grande	Até 10m	-	697.898	8.385.086	22	Moderada
720	208+528	208+679	-	BR-153/GO	Sul	Uruaçu	Zona Urbana	Afluente do Córrego Grande	Até 10m	-	697.401	8.385.085	22	Moderada
721	208+555	208+678	-	BR-153/GO	Norte	Uruaçu	Zona Urbana	Afluente do Córrego Grande	Até 10m	-	697.686	8.385.001	22	Moderada
722	208+694	208+767	208+773	BR-153/GO	Norte/Sul	Uruaçu	Zona Urbana	Córrego Grande	Até 10m	-	697.598	8.384.872	22	Moderada
723	209+903	210+089	-	BR-153/GO	Sul	Uruaçu	Zona Urbana	Afluente do Córrego Taquaral	Até 10m	-	697.205	8.383.721	22	Moderada
724	210+030	210+299	210+077	BR-153/GO	Norte/Sul	Uruaçu	Zona Urbana	Córrego Taquaral	Até 10m	-	697.216	8.383.625	22	Moderada
725	210+126	210+264	-	BR-153/GO	Norte	Uruaçu	Zona Urbana	Afluente do Córrego Taquaral	Até 10m	-	697.316	8.383.522	22	Moderada
726	210+140	210+194	-	BR-153/GO	Norte	Uruaçu	Zona Urbana	Afluente do Córrego Taquaral	Até 10m	-	697.355	8.383.478	22	Moderada
727	210+198	210+230	-	BR-153/GO	Sul	Uruaçu	Zona Urbana	Afluente do Córrego Taquaral	Até 10m	-	696.931	8.383.571	22	Moderada
728	213+059	213+219	213+224	BR-080/GO	Sul	Uruaçu	Zona Urbana	Afluente do Córrego Taquaral (lago/lagoa)	Até 10m	-	695.991	8.380.769	22	Moderada
729	213+231	213+232	-	BR-153/GO	Sul	Uruaçu	Zona Urbana	Afluente do Córrego Taquaral	Até 10m	-	695.820	8.380.866	22	Moderada
730	215+356	215+367	-	BR-153/GO	Norte	Uruaçu	Zona Urbana	Afluente do Córrego Barroso	Até 10m	-	695.113	8.378.779	22	Moderada
731	215+356	215+475	-	BR-153/GO	Norte	Uruaçu	Zona Urbana	Afluente do Córrego Barroso	Até 10m	-	695.115	8.378.735	22	Moderada
732	216+221	216+454	-	BR-153/GO	Norte	Uruaçu	Zona Urbana	Afluente do Córrego Barroso	Até 10m	-	694.546	8.377.991	22	Moderada
733	216+729	217+072	217+015	BR-153/GO	Sul/Norte	Uruaçu	Zona Urbana	Afluente do Córrego Barroso	Até 10m	-	693.893	8.377.619	22	Moderada
734	216+765	216+770	-	BR-153/GO	Sul	Uruaçu	Zona Urbana	Afluente do Córrego Barroso	Até 10m	-	693.923	8.377.889	22	Moderada

Nº	Km Inicial	Km Final	Km Travessia	Rodovia	Sentido	Município	Bairro ou Região	Denominação do curso hídrico	Largura (m)	Há captação no trecho ou a menos de 5 km à jusante?	Coordenadas UTM		Zona UTM	Classificação de Sensibilidade
											X	Y		
735	216+856	216+856	-	BR-153/GO	Sul	Uruaçu	Zona Urbana	Afluente do Córrego Barroso	Até 10m	-	693.827	8.377.838	22	Moderada
736	217+008	217+033	-	BR-153/GO	Sul	Uruaçu	Zona Urbana	Afluente do Córrego Barroso	Até 10m	-	693.866	8.377.636	22	Moderada
737	217+077	217+092	-	BR-153/GO	Sul	Uruaçu	Zona Urbana	Afluente do Córrego Barroso	Até 10m	-	693.812	8.377.534	22	Moderada
738	217+363	217+773	-	BR-153/GO	Norte	Uruaçu	Zona Urbana	Afluente do Córrego Barroso	Até 10m	-	693.872	8.376.976	22	Moderada
739	217+565	217+565	-	BR-153/GO	Norte	Uruaçu	Zona Urbana	Afluente do Córrego Barroso (lago/lagoa)	Até 10m	-	693.899	8.376.965	22	Moderada
740	219+716	219+791	219+718	BR-153/GO	Sul/Norte	Uruaçu	Zona Urbana	Córrego do Funil	Até 10m	-	692.587	8.375.237	22	Moderada
741	221+136	221+248	-	BR-153/GO	Sul	Uruaçu	Zona Urbana	Vereda Lavrinha de Bairro (lago/lagoa)	Até 10m	-	691.622	8.374.002	22	Moderada
742	221+198	221+266	221+187	BR-153/GO	Sul/Norte	Uruaçu	Zona Urbana	Vereda Lavrinha de Bairro (lago/lagoa)	Até 10m	-	691.986	8.373.878	22	Moderada
743	223+248	223+428	223+224	BR-153/GO	Norte/Sul	Uruaçu	Zona Urbana	Afluente do Córrego do Morro Redondo	Até 10m	-	690.626	8.372.336	22	Moderada
744	223+428	224+077	223+805	BR-153/GO	Sul/Norte	Uruaçu	Zona Urbana	Córrego do Morro Redondo	Até 10m	-	690.320	8.371.814	22	Moderada
745	223+752	223+772	-	BR-153/GO	Sul	Uruaçu	Zona Urbana	Afluente do Córrego do Morro Redondo	Até 10m	-	690.229	8.371.884	22	Moderada
746	223+786	223+840	-	BR-153/GO	Sul	Uruaçu	Zona Urbana	Afluente do Córrego do Morro Redondo	Até 10m	-	690.263	8.371.815	22	Moderada
747	223+910	223+962	-	BR-153/GO	Norte	Uruaçu	Zona Urbana	Afluente do Córrego do Morro Redondo (lago/lagoa)	Até 10m	-	690.577	8.371.571	22	Moderada
748	223+976	224+056	-	BR-153/GO	Norte	Uruaçu	Zona Urbana	Afluente do Córrego do Morro Redondo	Até 10m	-	690.505	8.371.527	22	Moderada
749	224+323	224+786	-	BR-153/GO	Sul	Hidrolina/ Uruaçu	Zona Urbana	Rio Lavrinha	Até 10m	-	689.866	8.371.291	22	Moderada
750	224+325	224+659	224+269	BR-153/GO	Sul/Norte	Hidrolina/ Uruaçu	Zona Urbana	Rio Lavrinha	Até 10m	-	690.268	8.371.332	22	Moderada
751	224+386	224+463	-	BR-153/GO	Sul	Uruaçu	Zona Urbana	Afluente do Rio Lavrinha	Até 10m	-	689.956	8.371.375	22	Moderada
752	224+451	224+493	-	BR-153/GO	Sul	Uruaçu	Zona Urbana	Afluente do Rio Lavrinha	Até 10m	-	689.867	8.371.388	22	Moderada
753	224+474	224+486	-	BR-153/GO	Norte	Hidrolina/ Uruaçu	Zona Urbana	Afluente do Rio Lavrinha	Até 10m	-	690.243	8.371.065	22	Moderada
754	224+922	224+922	-	BR-153/GO	Norte	Hidrolina	Zona Rural	Afluente do Rio Lavrinha	Até 10m	-	689.954	8.370.731	22	Moderada
755	225+050	225+156	-	BR-153/GO	Norte	Hidrolina	Zona Rural	Afluente do Rio Lavrinha	Até 10m	-	689.819	8.370.594	22	Moderada
756	225+192	225+490	-	BR-153/GO	Sul	Hidrolina	Zona Rural	Afluente do Rio Lavrinha	Até 10m	-	689.468	8.370.487	22	Moderada
757	225+422	225+437	225+520	BR-153/GO	Sul/Norte	Hidrolina	Zona Rural	Afluente do Rio Lavrinha	Até 10m	-	689.503	8.370.342	22	Moderada
758	225+520	225+986	-	BR-153/GO	Norte	Hidrolina	Zona Rural	Afluente do Rio Lavrinha	Até 10m	-	689.314	8.370.215	22	Moderada
759	225+641	225+720	-	BR-153/GO	Sul	Hidrolina	Zona Rural	Afluente do Rio Lavrinha	Até 10m	-	689.309	8.370.289	22	Moderada
760	225+678	225+790	-	BR-153/GO	Sul	Hidrolina	Zona Rural	Afluente do Rio Lavrinha	Até 10m	-	689.283	8.370.275	22	Moderada
761	225+745	225+800	225+783	BR-153/GO	Sul/Norte	Hidrolina	Zona Rural	Afluente do Rio Lavrinha	Até 10m	-	689.258	8.370.199	22	Moderada
762	225+781	225+786	-	BR-153/GO	Sul	Hidrolina	Zona Rural	Afluente do Rio Lavrinha	Até 10m	-	689.146	8.370.332	22	Moderada
763	225+816	225+845	-	BR-153/GO	Sul	Hidrolina	Zona Rural	Afluente do Rio Lavrinha (lago/lagoa)	Até 10m	-	689.122	8.370.241	22	Moderada
764	225+824	225+956	-	BR-153/GO	Sul	Hidrolina	Zona Rural	Afluente do Rio Lavrinha	Até 10m	-	689.063	8.370.211	22	Moderada
765	225+845	225+952	-	BR-153/GO	Sul	Hidrolina	Zona Rural	Afluente do Rio Lavrinha	Até 10m	-	689.002	8.370.261	22	Moderada
766	225+860	225+913	-	BR-153/GO	Sul	Hidrolina	Zona Rural	Afluente do Rio Lavrinha	Até 10m	-	688.964	8.370.292	22	Moderada
767	225+918	226+103	226+067	BR-153/GO	Sul/Norte	Hidrolina	Zona Rural	Afluente do Rio Lavrinha	Até 10m	-	689.044	8.370.005	22	Moderada
768	226+041	226+757	-	BR-153/GO	Norte	Hidrolina	Zona Rural	Afluente do Rio Lavrinha (lago/lagoa)	Até 10m	-	688.974	8.369.703	22	Moderada
769	226+049	226+057	-	BR-153/GO	Norte	Hidrolina	Zona Rural	Afluente do Rio Lavrinha	Até 10m	-	689.270	8.369.841	22	Moderada
770	226+109	226+134	-	BR-153/GO	Sul	Hidrolina	Zona Rural	Afluente do Rio Lavrinha (lago/lagoa)	Até 10m	-	688.827	8.370.117	22	Moderada
771	226+159	226+222	-	BR-153/GO	Norte	Hidrolina	Zona Rural	Afluente do Rio Lavrinha	Até 10m	-	689.199	8.369.747	22	Moderada
772	226+308	226+387	-	BR-153/GO	Norte	Hidrolina	Zona Rural	Afluente do Rio Lavrinha	Até 10m	-	689.068	8.369.628	22	Moderada
773	226+389	226+520	-	BR-153/GO	Norte	Hidrolina	Zona Rural	Afluente do Rio Lavrinha	Até 10m	-	688.982	8.369.557	22	Moderada
774	226+443	226+468	226+430	BR-153/GO	Sul/Norte	Hidrolina	Zona Rural	Afluente do Rio Lavrinha	Até 10m	-	688.762	8.369.767	22	Moderada
775	226+590	226+663	-	BR-153/GO	Norte	Hidrolina	Zona Rural	Afluente do Rio Lavrinha	Até 10m	-	688.802	8.369.470	22	Moderada
776	226+641	226+738	226+700	BR-153/GO	Sul/Norte	Hidrolina	Zona Rural	Afluente do Rio Lavrinha	Até 10m	-	688.582	8.369.566	22	Moderada
777	226+676	226+846	-	BR-153/GO	Norte	Hidrolina	Zona Rural	Afluente do Rio Lavrinha	Até 10m	-	688.684	8.369.406	22	Moderada
778	226+688	227+071	-	BR-153/GO	Sul	Hidrolina	Zona Rural	Afluente do Rio Lavrinha	Até 10m	-	688.430	8.369.451	22	Moderada
779	227+124	227+478	-	BR-153/GO	Norte	Hidrolina	Zona Rural	Afluente do Córrego do Pedro	Até 10m	-	688.525	8.368.870	22	Moderada
780	227+337	227+478	-	BR-153/GO	Norte	Hidrolina	Zona Rural	Córrego do Pedro (lago/lagoa)	Até 10m	-	688.449	8.368.678	22	Moderada
781	227+489	227+616	-	BR-153/GO	Norte	Hidrolina	Zona Rural	Afluente do Córrego do Pedro	Até 10m	-	688.336	8.368.711	22	Moderada
782	227+498	227+498	-	BR-153/GO	Norte	Hidrolina	Zona Rural	Afluente do Córrego do Pedro	Até 10m	-	688.341	8.368.765	22	Moderada
783	227+624	227+636	-	BR-153/GO	Norte	Hidrolina	Zona Rural	Afluente do Córrego do Pedro (lago/lagoa)	Até 10m	-	688.205	8.368.710	22	Moderada

Nº	Km Inicial	Km Final	Km Travessia	Rodovia	Sentido	Município	Bairro ou Região	Denominação do curso hídrico	Largura (m)	Há captação no trecho ou a menos de 5 km à jusante?	Coordenadas UTM		Zona UTM	Classificação de Sensibilidade
											X	Y		
784	228+119	228+174	-	BR-153/GO	Norte	Hidrolina	Zona Rural	Córrego do Pedro	Até 10m	-	688.045	8.368.184	22	Moderada
785	228+339	228+728	228+730	BR-153/GO	Sul/Norte	Hidrolina	Zona Rural	Córrego da Laje (lago/lagoa)	Até 10m	-	687.674	8.367.720	22	Moderada
786	228+706	228+759	-	BR-153/GO	Sul	Hidrolina	Zona Rural	Afluente do Córrego da Laje	Até 10m	-	687.421	8.367.856	22	Moderada
787	228+709	228+871	-	BR-153/GO	Sul	Hidrolina	Zona Rural	Afluente do Córrego da Laje	Até 10m	-	687.511	8.367.754	22	Moderada
788	229+849	229+896	-	BR-153/GO	Norte	Hidrolina	Zona Rural	Afluente do Córrego da Laje	Até 10m	-	687.168	8.366.694	22	Moderada
789	230+802	231+291	231+193	BR-153/GO	Sul/Norte	Hidrolina	Zona Rural	Córrego do Crispim	Até 10m	-	686.209	8.365.732	22	Moderada
790	231+212	231+312	-	BR-153/GO	Sul	Hidrolina	Zona Rural	Córrego do Crispim	Até 10m	-	686.072	8.365.714	22	Moderada
791	231+363	231+484	-	BR-153/GO	Norte	Hidrolina	Zona Rural	Afluente do Córrego do Crispim	Até 10m	-	686.295	8.365.427	22	Moderada
792	231+480	231+979	-	BR-153/GO	Norte	Hidrolina	Zona Rural	Afluente do Córrego do Crispim	Até 10m	-	686.103	8.365.183	22	Moderada
793	232+264	232+265	-	BR-153/GO	Norte	Hidrolina	Zona Rural	Afluente do Córrego do Crispim	Até 10m	-	685.834	8.364.681	22	Moderada
794	232+565	232+615	-	BR-153/GO	Sul	Hidrolina	Zona Rural	Córrego Raizama (lago/lagoa)	Até 10m	-	685.312	8.364.588	22	Moderada
795	232+643	232+815	232+642	BR-153/GO	Sul/Norte	Hidrolina	Zona Rural	Córrego Raizama	Até 10m	-	685.414	8.364.522	22	Moderada
796	233+409	233+692	-	BR-153/GO	Norte	Hidrolina	Zona Rural	Afluente do Córrego Raizama	Até 10m	-	685.049	8.363.676	22	Moderada
797	233+669	233+682	233+692	BR-153/GO	Sul/Norte	Hidrolina	Zona Rural	Afluente do Córrego Raizama	Até 10m	-	684.991	8.363.547	22	Moderada
798	233+695	233+695	-	BR-153/GO	Sul	Hidrolina	Zona Rural	Afluente do Córrego Raizama (lago/lagoa)	Até 10m	-	684.809	8.363.691	22	Moderada
799	234+799	235+391	235+196	BR-153/GO	Sul/Norte	Hidrolina	Zona Rural	Afluente do Córrego Estiva (lago/lagoa)	Até 10m	-	684.165	8.362.292	22	Moderada
800	235+450	235+610	-	BR-153/GO	Norte	Hidrolina	Zona Rural	Afluente do Córrego Estiva	Até 10m	-	684.138	8.361.920	22	Moderada
801	235+556	235+651	-	BR-153/GO	Norte	Hidrolina	Zona Rural	Afluente do Córrego Estiva	Até 10m	-	684.115	8.361.853	22	Moderada
802	235+656	235+764	235+771	BR-153/GO	Sul/Norte	Hidrolina	Zona Rural	Córrego Estiva	Até 10m	-	683.805	8.361.837	22	Moderada
803	236+366	236+869	-	BR-153/GO	Norte	São Luiz do Norte	Zona Rural	Afluente do Rio Vermelho	Até 10m	-	683.437	8.361.025	22	Moderada
804	236+702	236+880	-	BR-153/GO	Sul	São Luiz do Norte	Zona Rural	Afluente do Rio Vermelho	Até 10m	-	683.115	8.361.064	22	Moderada
805	236+705	236+844	-	BR-153/GO	Norte	São Luiz do Norte	Zona Rural	Afluente do Rio Vermelho	Até 10m	-	683.422	8.360.884	22	Moderada
806	236+831	236+831	236+366	BR-153/GO	Sul/Sul	Hidrolina/ São Luiz do Norte	Zona Rural	Rio Vermelho	10 a 50m	-	683.569	8.361.268	22	Moderada
807	238+024	238+183	-	BR-153/GO	Norte	São Luiz do Norte	Zona Rural	Afluente do Rio Vermelho	Até 10m	-	682.744	8.359.697	22	Moderada
808	239+436	239+490	-	BR-153/GO	Sul	São Luiz do Norte	Zona Rural	Afluente do Rio Vermelho (lago/lagoa)	Até 10m	-	681.612	8.358.754	22	Moderada
809	239+556	239+697	239+681	BR-153/GO	Sul/Norte	São Luiz do Norte	Zona Rural	Afluente do Rio Vermelho (lago/lagoa)	Até 10m	-	681.792	8.358.485	22	Moderada
810	239+697	239+698	-	BR-153/GO	Norte	São Luiz do Norte	Zona Rural	Afluente do Rio Vermelho	Até 10m	-	681.808	8.358.454	22	Moderada
811	240+327	240+542	-	BR-153/GO	Sul	São Luiz do Norte	Zona Rural	Afluente do Córrego da Laje	Até 10m	-	681.318	8.357.890	22	Moderada
812	240+347	240+489	-	BR-153/GO	Norte	São Luiz do Norte	Zona Rural	Afluente do Córrego da Laje	Até 10m	-	681.529	8.357.771	22	Moderada
813	240+378	240+537	-	BR-153/GO	Norte	São Luiz do Norte	Zona Rural	Afluente do Córrego da Laje	Até 10m	-	681.346	8.357.842	22	Moderada
814	240+479	240+572	240+536	BR-153/GO	Sul/Norte	São Luiz do Norte	Zona Rural	Córrego da Laje	Até 10m	-	681.327	8.357.767	22	Moderada
815	240+485	240+658	-	BR-153/GO	Norte	São Luiz do Norte	Zona Rural	Afluente do Córrego da Laje	Até 10m	-	681.458	8.357.650	22	Moderada
816	240+534	240+682	-	BR-153/GO	Norte	São Luiz do Norte	Zona Rural	Afluente do Córrego da Laje	Até 10m	-	681.320	8.357.688	22	Moderada
817	240+537	240+767	-	BR-153/GO	Norte	São Luiz do Norte	Zona Rural	Afluente do Córrego da Laje	Até 10m	-	681.245	8.357.686	22	Moderada
818	240+547	240+679	-	BR-153/GO	Sul	São Luiz do Norte	Zona Rural	Afluente do Córrego da Laje	Até 10m	-	681.160	8.357.766	22	Moderada
819	240+637	240+804	-	BR-153/GO	Sul	São Luiz do Norte	Zona Rural	Afluente do Córrego da Laje	Até 10m	-	681.146	8.357.671	22	Moderada
820	242+455	242+528	-	BR-153/GO	Norte	São Luiz do Norte	Zona Rural	Afluente do Córrego do Ouro (lago/lagoa)	Até 10m	-	680.135	8.356.142	22	Moderada
821	242+610	242+987	-	BR-153/GO	Norte	São Luiz do Norte	Zona Rural	Afluente do Córrego do Ouro (lago/lagoa)	Até 10m	-	680.022	8.355.776	22	Moderada
822	243+082	243+299	-	BR-153/GO	Norte	São Luiz do Norte	Zona Rural	Afluente do Córrego do Ouro	Até 10m	-	679.814	8.355.593	22	Moderada
823	243+212	243+245	-	BR-153/GO	Sul	São Luiz do Norte	Zona Rural	Afluente do Córrego do Ouro	Até 10m	-	679.596	8.355.674	22	Moderada
824	243+321	243+459	243+250	BR-153/GO	Sul/Norte	São Luiz do Norte	Zona Rural	Afluente do Córrego do Ouro	Até 10m	-	679.754	8.355.570	22	Moderada
825	243+327	243+327	-	BR-153/GO	Sul	São Luiz do Norte	Zona Rural	Afluente do Córrego do Ouro (lago/lagoa)	Até 10m	-	679.438	8.355.654	22	Moderada
826	244+037	244+081	244+079	BR-153/GO	Sul/Norte	São Luiz do Norte	Zona Rural	Córrego do Ouro	Até 10m	-	679.337	8.354.853	22	Moderada
827	244+107	244+107	-	BR-153/GO	Sul	São Luiz do Norte	Zona Rural	Córrego do Ouro (lago/lagoa)	Até 10m	-	679.119	8.354.996	22	Moderada
828	245+207	245+337	245+262	BR-153/GO	Sul/Norte	São Luiz do Norte	Zona Rural	Afluente do Córrego do Ouro	Até 10m	-	678.675	8.353.870	22	Moderada
829	245+262	245+577	-	BR-153/GO	Norte	São Luiz do Norte	Zona Rural	Afluente do Córrego do Ouro	Até 10m	-	678.790	8.353.656	22	Moderada
830	247+071	247+384	246+875	BR-153/GO	Norte/Sul	São Luiz do Norte	Zona Rural	Córrego do Mato Grande (lago/lagoa)	Até 10m	-	677.528	8.352.669	22	Moderada
831	247+520	247+520	-	BR-153/GO	Norte	São Luiz do Norte	Zona Rural	Córrego do Mato Grande (lago/lagoa)	Até 10m	-	677.791	8.351.932	22	Moderada
832	248+855	249+040	-	BR-153/GO	Norte	São Luiz do Norte	Zona Rural	Afluente do Córrego das Pedras	Até 10m	-	676.914	8.350.630	22	Moderada

Nº	Km Inicial	Km Final	Km Travessia	Rodovia	Sentido	Município	Bairro ou Região	Denominação do curso hídrico	Largura (m)	Há captação no trecho ou a menos de 5 km à jusante?	Coordenadas UTM		Zona UTM	Classificação de Sensibilidade
											X	Y		
833	248+919	249+109	249+113	BR-153/GO	Sul/Norte	São Luiz do Norte	Zona Rural	Córrego das Pedras	Até 10m	-	677.011	8.350.386	22	Moderada
834	249+071	249+847	-	BR-153/GO	Sul	São Luiz do Norte	Zona Rural	Afluente do Córrego das Pedras	Até 10m	-	676.395	8.350.318	22	Moderada
835	249+211	249+215	-	BR-153/GO	Sul	São Luiz do Norte	Zona Rural	Afluente do Córrego das Pedras	Até 10m	-	676.517	8.350.552	22	Moderada
836	250+933	250+986	-	BR-153/GO	Norte	São Luiz do Norte	Zona Rural	Afluente do Córrego Jacaré	Até 10m	-	676.027	8.348.779	22	Moderada
837	251	251+087	-	BR-153/GO	Norte	São Luiz do Norte	Zona Rural	Afluente do Córrego Jacaré	Até 10m	-	675.948	8.348.780	22	Moderada
838	251+945	252+251	252+159	BR-153/GO	Sul/Norte	São Luiz do Norte	Zona Rural	Córrego Jacaré	Até 10m	-	675.309	8.347.849	22	Moderada
839	251+971	253+903	-	BR-153/GO	Norte	São Luiz do Norte	Zona Rural	Afluente do Córrego Jacaré	Até 10m	-	675.012	8.347.130	22	Moderada
840	253+662	253+663	-	BR-153/GO	Norte	São Luiz do Norte	Zona Rural	Afluente do Córrego Jacaré	Até 10m	-	674.778	8.346.416	22	Moderada
841	254+217	254+231	-	BR-153/GO	Norte	São Luiz do Norte	Zona Rural	Córrego do Dó	Até 10m	-	674.510	8.345.926	22	Moderada
842	255+335	255+339	-	BR-153/GO	Sul	São Luiz do Norte	Zona Rural	Córrego Targino	Até 10m	-	673.460	8.345.284	22	Moderada
843	255+382	255+382	-	BR-153/GO	Sul	São Luiz do Norte	Zona Rural	Córrego Targino (lago/lagoa)	Até 10m	-	673.488	8.345.257	22	Moderada
844	255+382	255+874	-	BR-153/GO	Sul	São Luiz do Norte	Zona Rural	Córrego Targino (lago/lagoa)	Até 10m	-	673.108	8.344.496	22	Moderada
845	255+935	255+936	-	BR-153/GO	Sul	São Luiz do Norte	Zona Rural	Afluente do Córrego Targino	Até 10m	-	673.162	8.344.773	22	Moderada
846	256+579	256+582	-	BR-153/GO	Sul	São Luiz do Norte	Zona Rural	Afluente do Córrego Targino	Até 10m	-	672.768	8.344.239	22	Moderada
847	256+719	256+741	-	BR-153/GO	Norte	São Luiz do Norte	Zona Rural	Afluente do Córrego Targino	Até 10m	-	673.103	8.343.817	22	Moderada
848	256+763	256+850	256+798	BR-153/GO	Sul/Norte	São Luiz do Norte	Zona Rural	Afluente do Córrego Targino (lago/lagoa)	Até 10m	-	672.937	8.343.857	22	Moderada
849	257+103	257+103	-	BR-153/GO	Sul	São Luiz do Norte	Zona Rural	Córrego Targino (lago/lagoa)	Até 10m	-	672.738	8.343.936	22	Moderada
850	257+108	257+957	-	BR-153/GO	Sul	São Luiz do Norte	Zona Rural	Córrego Targino (lago/lagoa)	Até 10m	-	672.434	8.343.587	22	Moderada
851	257+559	257+567	-	BR-153/GO	Sul	São Luiz do Norte	Zona Rural	Afluente do Córrego Targino	Até 10m	-	672.177	8.343.465	22	Moderada
852	258+082	258+486	258+365	BR-153/GO	Sul/Norte	São Luiz do Norte	Zona Rural	Córrego Targino	Até 10m	-	671.867	8.342.698	22	Moderada
853	258+301	258+345	-	BR-153/GO	Sul	São Luiz do Norte	Zona Rural	Afluente do Córrego Targino	Até 10m	-	671.759	8.342.822	22	Moderada
854	258+404	258+547	-	BR-153/GO	Sul	São Luiz do Norte	Zona Rural	Afluente do Córrego Targino	Até 10m	-	671.845	8.342.580	22	Moderada
855	260+304	260+304	260+488	BR-153/GO	Sul/Sul	Nova Glória/ São Luiz do Norte	Zona Rural	Rio São Patrício	10 a 50m	-	671.088	8.340.623	22	Moderada
856	264+127	264+821	264+441	BR-153/GO	Sul/Norte	Nova Glória	Zona Rural	Córrego União	Até 10m	-	668.529	8.337.618	22	Moderada
857	264+210	264+360	-	BR-153/GO	Sul	Nova Glória	Zona Rural	Afluente do Córrego União	Até 10m	-	668.389	8.337.922	22	Moderada
858	264+500	264+529	-	BR-153/GO	Norte	Nova Glória	Zona Rural	Afluente do Córrego União	Até 10m	-	668.627	8.337.443	22	Moderada
859	265+879	266+625	266+260	BR-153/GO	Sul/Norte	Nova Glória	Zona Rural	Afluente do Córrego Água Verde	Até 10m	-	667.493	8.336.128	22	Moderada
860	266+625	266+860	-	BR-153/GO	Norte	Nova Glória	Zona Rural	Córrego Água Verde	Até 10m	-	667.377	8.335.609	22	Moderada
861	266+867	267+052	267+066	BR-153/GO	Norte/Sul	Nova Glória	Zona Rural	Córrego Água Verde (lago/lagoa)	Até 10m	-	666.920	8.335.526	22	Moderada
862	267+944	268+912	-	BR-153/GO	Norte	Nova Glória	Zona Rural	Afluente do Córrego Água Verde	Até 10m	-	666.484	8.334.101	22	Moderada
863	270+270	270+681	-	BR-153/GO	Sul	Nova Glória	Zona Rural	Afluente do Córrego Alegria (lago/lagoa)	Até 10m	-	665.307	8.332.423	22	Moderada
864	270+360	270+670	-	BR-153/GO	Sul	Nova Glória	Zona Rural	Afluente do Córrego Alegria	Até 10m	-	665.212	8.332.531	22	Moderada
865	270+366	270+424	-	BR-153/GO	Norte	Nova Glória	Zona Rural	Afluente do Córrego Alegria	Até 10m	-	665.633	8.332.437	22	Moderada
866	270+682	270+740	-	BR-153/GO	Sul	Nova Glória	Zona Rural	Afluente do Córrego Alegria (lago/lagoa)	Até 10m	-	664.981	8.332.289	22	Moderada
867	270+868	270+935	-	BR-153/GO	Sul	Nova Glória	Zona Rural	Afluente do Córrego Alegria	Até 10m	-	664.930	8.332.246	22	Moderada
868	270+902	271+330	271+441	BR-153/GO	Sul/Norte	Nova Glória	Zona Rural	Córrego Alegria	Até 10m	-	664.939	8.331.610	22	Moderada
869	270+930	270+981	-	BR-153/GO	Norte	Nova Glória	Zona Rural	Afluente do Córrego Alegria	Até 10m	-	665.321	8.331.970	22	Moderada
870	271+390	271+859	-	BR-153/GO	Sul	Nova Glória	Zona Rural	Afluente do Córrego Alegria	Até 10m	-	664.614	8.331.584	22	Moderada
871	271+465	271+514	-	BR-153/GO	Sul	Nova Glória	Zona Rural	Afluente do Córrego Alegria	Até 10m	-	664.702	8.331.737	22	Moderada
872	271+623	272+212	-	BR-153/GO	Sul	Nova Glória	Zona Rural	Afluente do Córrego Alegria	Até 10m	-	664.431	8.331.315	22	Moderada
873	272+465	272+935	272+893	BR-153/GO	Sul/Norte	Nova Glória	Zona Rural	Afluente do Rio das Almas (lago/lagoa)	Até 10m	-	663.831	8.330.631	22	Moderada
874	272+913	272+920	-	BR-153/GO	Sul	Nova Glória	Zona Rural	Afluente do Rio das Almas	Até 10m	-	663.751	8.330.662	22	Moderada
875	273+803	274+023	274+023	BR-153/GO	Sul/Norte	Nova Glória	Zona Rural	Afluente do Rio das Almas (lago/lagoa)	Até 10m	-	663.327	8.329.593	22	Moderada
876	273+997	274+043	-	BR-153/GO	Norte	Nova Glória	Zona Rural	Afluente do Rio das Almas	Até 10m	-	663.482	8.329.489	22	Moderada
877	274+133	274+326	-	BR-153/GO	Norte	Nova Glória	Zona Rural	Afluente do Rio das Almas	Até 10m	-	663.364	8.329.287	22	Moderada
878	274+393	274+547	-	BR-153/GO	Norte	Nova Glória	Zona Rural	Afluente do Rio das Almas	Até 10m	-	663.064	8.329.167	22	Moderada
879	274+398	274+571	-	BR-153/GO	Norte	Nova Glória	Zona Rural	Afluente do Rio das Almas	Até 10m	-	663.179	8.329.080	22	Moderada
880	274+431	274+552	-	BR-153/GO	Norte	Nova Glória	Zona Rural	Afluente do Rio das Almas	Até 10m	-	663.117	8.329.124	22	Moderada
881	275+613	275+772	275+743	BR-153/GO	Sul/Norte	Nova Glória	Zona Rural	Córrego da Plaina	Até 10m	-	662.007	8.328.492	22	Moderada

Nº	Km Inicial	Km Final	Km Travessia	Rodovia	Sentido	Município	Bairro ou Região	Denominação do curso hídrico	Largura (m)	Há captação no trecho ou a menos de 5 km à jusante?	Coordenadas UTM		Zona UTM	Classificação de Sensibilidade
											X	Y		
882	276+212	276+212	-	BR-153/GO	Norte	Nova Glória	Zona Rural	Afluente do Córrego da Plaina (lago/lagoa)	Até 10m	-	661.859	8.327.834	22	Moderada
883	276+290	276+403	-	BR-153/GO	Norte	Nova Glória	Zona Rural	Afluente do Córrego da Plaina	Até 10m	-	661.710	8.327.901	22	Moderada
884	276+309	276+368	-	BR-153/GO	Norte	Nova Glória	Zona Rural	Afluente do Córrego da Plaina	Até 10m	-	661.668	8.327.971	22	Moderada
885	276+357	276+487	-	BR-153/GO	Norte	Nova Glória	Zona Rural	Afluente do Córrego da Plaina	Até 10m	-	661.661	8.327.841	22	Moderada
886	277+332	277+365	-	BR-153/GO	Norte	Nova Glória	Zona Rural	Afluente do Rio das Almas	Até 10m	-	660.870	8.327.329	22	Moderada
887	278+008	278+125	-	BR-153/GO	Norte	Nova Glória	Zona Rural	Afluente do Córrego Rico	Até 10m	-	660.226	8.326.995	22	Moderada
888	278+032	278+063	278+108	BR-153/GO	Norte/Sul	Nova Glória	Zona Rural	Córrego Rico	Até 10m	-	660.180	8.326.990	22	Moderada
889	279+264	279+341	279+304	BR-153/GO	Sul/Norte	Nova Glória	Zona Rural	Córrego Boa Vista (lago/lagoa)	Até 10m	-	659.287	8.326.191	22	Moderada
890	279+288	279+288	-	BR-153/GO	Norte	Nova Glória	Zona Rural	Córrego Boa Vista (lago/lagoa)	Até 10m	-	659.694	8.326.133	22	Moderada
891	279+288	279+460	-	BR-153/GO	Norte	Nova Glória	Zona Rural	Afluente do Córrego Boa Vista	Até 10m	-	659.308	8.326.041	22	Moderada
892	279+542	279+558	-	BR-153/GO	Norte	Nova Glória	Zona Rural	Afluente do Córrego Boa Vista (lago/lagoa)	Até 10m	-	659.220	8.325.995	22	Moderada
893	279+753	279+797	-	BR-153/GO	Norte	Nova Glória	Zona Rural	Afluente do Córrego Boa Vista (lago/lagoa)	Até 10m	-	659.153	8.325.951	22	Moderada
894	279+880	279+914	-	BR-153/GO	Norte	Nova Glória	Zona Rural	Afluente do Córrego Boa Vista (lago/lagoa)	Até 10m	-	658.963	8.325.810	22	Moderada
895	281+378	281+498	-	BR-153/GO	Sul	Nova Glória	Zona Rural	Afluente do Córrego Figueira	Até 10m	-	657.472	8.324.942	22	Moderada
896	281+390	282+216	281+728	BR-153/GO	Sul/Norte	Nova Glória	Zona Rural	Afluente do Córrego Figueira	Até 10m	-	657.455	8.324.546	22	Moderada
897	281+441	281+468	-	BR-153/GO	Sul	Nova Glória	Zona Rural	Afluente do Córrego Figueira	Até 10m	-	657.395	8.324.989	22	Moderada
898	281+477	281+549	-	BR-153/GO	Norte	Nova Glória	Zona Rural	Afluente do Córrego Figueira	Até 10m	-	657.764	8.324.589	22	Moderada
899	281+574	282+022	-	BR-153/GO	Norte	Nova Glória	Zona Rural	Afluente do Córrego Figueira	Até 10m	-	657.703	8.324.519	22	Moderada
900	281+588	281+588	-	BR-153/GO	Norte	Nova Glória	Zona Rural	Afluente do Córrego Figueira (lago/lagoa)	Até 10m	-	657.735	8.324.553	22	Moderada
901	281+625	281+635	-	BR-153/GO	Sul	Nova Glória	Zona Rural	Afluente do Córrego Figueira	Até 10m	-	657.303	8.324.810	22	Moderada
902	281+958	282+518	281+994	BR-153/GO	Sul/Norte	Nova Glória	Zona Rural	Afluente do Córrego Figueira	Até 10m	-	657.085	8.324.415	22	Moderada
903	282+025	282+248	-	BR-153/GO	Norte	Nova Glória	Zona Rural	Afluente do Córrego Figueira	Até 10m	-	657.278	8.324.135	22	Moderada
904	282+250	282+255	-	BR-153/GO	Norte	Nova Glória	Zona Rural	Afluente do Córrego Figueira	Até 10m	-	657.405	8.324.021	22	Moderada
905	282+255	282+686	-	BR-153/GO	Norte	Nova Glória	Zona Rural	Afluente do Córrego Figueira	Até 10m	-	657.227	8.323.906	22	Moderada
906	282+314	282+637	-	BR-153/GO	Sul	Nova Glória	Zona Rural	Afluente do Córrego Figueira	Até 10m	-	656.918	8.324.000	22	Moderada
907	282+393	282+473	-	BR-153/GO	Norte	Nova Glória	Zona Rural	Afluente do Córrego Figueira	Até 10m	-	657.315	8.323.866	22	Moderada
908	282+618	282+877	282+731	BR-153/GO	Sul/Norte	Nova Glória	Zona Rural	Córrego Figueira (lago/lagoa)	Até 10m	-	657.075	8.323.689	22	Moderada
909	282+898	284+105	283+201	BR-153/GO	Norte/Sul	Nova Glória	Zona Rural	Córrego Jatobá	Até 10m	-	657.054	8.323.220	22	Moderada
910	283+397	283+521	283+457	BR-153/GO	Sul/Norte	Nova Glória	Zona Rural	Afluente do Córrego Jatobá	Até 10m	-	656.674	8.323.093	22	Moderada
911	283+668	283+751	-	BR-153/GO	Sul	Nova Glória	Zona Rural	Afluente do Córrego Jatobá (lago/lagoa)	Até 10m	-	656.509	8.322.863	22	Moderada
912	283+748	283+782	-	BR-153/GO	Sul	Nova Glória	Zona Rural	Afluente do Córrego Jatobá	Até 10m	-	656.463	8.322.823	22	Moderada
913	283+762	283+813	283+793	BR-153/GO	Sul/Norte	Nova Glória	Zona Rural	Afluente do Córrego Jatobá	Até 10m	-	656.606	8.322.758	22	Moderada
914	284+942	285+045	-	BR-153/GO	Norte	Nova Glória	Zona Rural	Afluente do Rio das Almas (lago/lagoa)	Até 10m	-	656.489	8.321.506	22	Moderada
915	285+078	285+218	-	BR-153/GO	Sul	Nova Glória	Zona Rural	Afluente do Rio das Almas	Até 10m	-	656.203	8.321.459	22	Moderada
916	285+128	285+357	-	BR-153/GO	Norte	Nova Glória	Zona Rural	Afluente do Rio das Almas	Até 10m	-	656.453	8.321.379	22	Moderada
917	285+137	285+335	-	BR-153/GO	Sul	Nova Glória	Zona Rural	Afluente do Rio das Almas	Até 10m	-	656.169	8.321.412	22	Moderada
918	286+052	286+052	-	BR-153/GO	Sul/Sul	Rialma	Zona Urbana	Rio das Almas	50 a 200	-	652.926	8.304.005	22	Moderada
919	286+944	287+074	287+019	BR-153/GO	Norte/Sul	Rialma	Zona Urbana	Afluente do Rio das Almas	Até 10m	-	656.265	8.319.588	22	Moderada
920	287+363	287+415	287+380	BR-153/GO	Norte/Sul	Rialma	Zona Urbana	Afluente do Rio das Almas	Até 10m	-	656.408	8.319.225	22	Moderada
921	287+426	287+457	-	BR-153/GO	Sul	Rialma	Zona Urbana	Afluente do Rio das Almas	Até 10m	-	656.132	8.319.127	22	Moderada
922	287+446	287+462	-	BR-153/GO	Sul	Rialma	Zona Urbana	Afluente do Rio das Almas	Até 10m	-	656.036	8.319.151	22	Moderada
923	287+487	287+498	-	BR-153/GO	Sul	Rialma	Zona Urbana	Afluente do Rio das Almas	Até 10m	-	656.132	8.319.115	22	Moderada
924	287+488	287+548	-	BR-153/GO	Sul	Rialma	Zona Urbana	Afluente do Rio das Almas	Até 10m	-	656.121	8.319.082	22	Moderada
925	287+494	287+505	-	BR-153/GO	Sul	Rialma	Zona Urbana	Afluente do Rio das Almas (lago/lagoa)	Até 10m	-	656.163	8.319.093	22	Moderada
926	287+528	287+585	-	BR-153/GO	Sul	Rialma	Zona Urbana	Afluente do Rio das Almas	Até 10m	-	656.098	8.319.054	22	Moderada
927	287+958	287+991	287+949	BR-153/GO	Norte/Sul	Rialma	Zona Urbana	Afluente do Rio das Almas	Até 10m	-	656.353	8.318.656	22	Moderada
928	287+975	287+975	-	BR-153/GO	Norte	Rialma	Zona Urbana	Afluente do Rio das Almas (lago/lagoa)	Até 10m	-	656.552	8.318.617	22	Moderada
929	289+162	289+162	-	BR-153/GO	Norte	Rialma	Zona Urbana	Afluente do Rio das Almas (lago/lagoa)	Até 10m	-	656.097	8.317.386	22	Moderada
930	289+219	289+222	289+219	BR-153/GO	Norte/Sul	Rialma	Zona Urbana	Afluente do Rio das Almas	Até 10m	-	655.916	8.317.449	22	Moderada

Nº	Km Inicial	Km Final	Km Travessia	Rodovia	Sentido	Município	Bairro ou Região	Denominação do curso hídrico	Largura (m)	Há captação no trecho ou a menos de 5 km à jusante?	Coordenadas UTM		Zona UTM	Classificação de Sensibilidade
											X	Y		
931	290+643	290+807	-	BR-153/GO	Sul	Rialma	Zona Urbana	Afluente do Rio das Almas	Até 10m	-	655.057	8.316.109	22	Moderada
932	291+250	291+406	291+317	BR-153/GO	Norte/Sul	Rialma	Zona Urbana	Córrego Espinheiro	Até 10m	-	655.190	8.315.497	22	Moderada
933	291+313	292+015	-	BR-153/GO	Norte	Rialma	Zona Urbana	Afluente do Córrego Espinheiro	Até 10m	-	655.199	8.315.105	22	Moderada
934	291+925	292+457	-	BR-153/GO	Norte	Rialma	Zona Urbana	Afluente do Córrego Espinheiro	Até 10m	-	655.109	8.314.633	22	Moderada
935	292+087	292+236	-	BR-153/GO	Norte	Rialma	Zona Urbana	Afluente do Córrego Espinheiro	Até 10m	-	655.193	8.314.643	22	Moderada
936	294+078	294+078	-	BR-153/GO	Norte	Rialma	Zona Urbana	Afluente do Rio das Almas (lago/lagoa)	Até 10m	-	655.808	8.313.208	22	Moderada
937	294+137	294+156	294+137	BR-153/GO	Norte/Sul	Rialma	Zona Urbana	Afluente do Rio das Almas	Até 10m	-	655.664	8.313.021	22	Moderada
938	294+310	294+481	294+441	BR-153/GO	Norte/Sul	Rialma	Zona Urbana	Afluente do Rio das Almas	Até 10m	-	655.874	8.312.794	22	Moderada
939	294+701	294+701	-	BR-153/GO	Sul	Rialma	Zona Urbana	Afluente do Rio das Almas (lago/lagoa)	Até 10m	-	655.982	8.312.488	22	Moderada
940	294+827	294+868	-	BR-153/GO	Sul	Rialma	Zona Urbana	Afluente do Rio das Almas	Até 10m	-	655.840	8.312.399	22	Moderada
941	294+838	294+839	-	BR-153/GO	Sul	Rialma	Zona Urbana	Afluente do Rio das Almas (lago/lagoa)	Até 10m	-	655.878	8.312.405	22	Moderada
942	295+504	295+504	-	BR-153/GO	Norte	Rialma	Zona Urbana	Afluente do Rio das Almas (lago/lagoa)	Até 10m	-	656.137	8.311.675	22	Moderada
943	295+560	295+608	-	BR-153/GO	Norte	Rialma	Zona Urbana	Afluente do Rio das Almas (lago/lagoa)	Até 10m	-	655.980	8.311.575	22	Moderada
944	295+708	295+720	-	BR-153/GO	Norte	Rialma	Zona Urbana	Afluente do Rio das Almas	Até 10m	-	656.019	8.311.540	22	Moderada
945	295+720	295+720	-	BR-153/GO	Norte	Rialma	Zona Urbana	Afluente do Rio das Almas (lago/lagoa)	Até 10m	-	656.008	8.311.528	22	Moderada
946	295+720	296+180	296+007	BR-153/GO	Norte/Sul	Rialma	Zona Urbana	Afluente do Rio das Almas	Até 10m	-	655.737	8.311.322	22	Moderada
947	296+424	296+620	296+559	BR-153/GO	Norte/Sul	Rialma	Zona Urbana	Afluente do Rio das Almas	Até 10m	-	655.711	8.310.740	22	Moderada
948	297+615	297+644	297+625	BR-153/GO	Norte/Sul	Rialma	Zona Urbana	Afluente do Rio das Almas	Até 10m	-	654.969	8.309.887	22	Moderada
949	298+573	298+689	-	BR-153/GO	Norte	Rialma	Zona Urbana	Afluente do Rio das Almas	Até 10m	-	654.286	8.309.296	22	Moderada
950	298+750	298+781	298+620	BR-153/GO	Norte/Sul	Rialma	Zona Urbana	Afluente do Rio das Almas	Até 10m	-	654.081	8.309.503	22	Moderada
951	299+326	299+448	299+457	BR-153/GO	Norte/Sul	Rialma	Zona Urbana	Afluente do Rio das Almas	Até 10m	-	653.721	8.308.771	22	Moderada
952	300+611	301+566	301+017	BR-153/GO	Norte/Sul	Rialma	Zona Urbana	Afluente do Rio das Almas	Até 10m	-	653.279	8.307.267	22	Moderada
953	301+590	302+051	-	BR-153/GO	Norte	Rialma	Zona Urbana	Afluente do Rio das Almas (lago/lagoa)	Até 10m	-	653.500	8.306.532	22	Moderada
954	301+870	301+982	-	BR-153/GO	Norte	Rialma	Zona Urbana	Afluente do Rio das Almas	Até 10m	-	653.566	8.306.366	22	Moderada
955	302+740	302+744	-	BR-153/GO	Norte	Rialma	Zona Urbana	Afluente do Rio das Almas (lago/lagoa)	Até 10m	-	653.423	8.305.542	22	Moderada
956	302+744	302+745	-	BR-153/GO	Norte	Rialma	Zona Urbana	Afluente do Rio das Almas (lago/lagoa)	Até 10m	-	653.476	8.305.510	22	Moderada
957	302+754	302+770	-	BR-153/GO	Norte	Rialma	Zona Urbana	Afluente do Rio das Almas (lago/lagoa)	Até 10m	-	653.406	8.305.436	22	Moderada
958	302+767	302+776	-	BR-153/GO	Norte	Rialma	Zona Urbana	Afluente do Rio das Almas (lago/lagoa)	Até 10m	-	653.586	8.305.537	22	Moderada
959	302+771	302+861	302+810	BR-153/GO	Norte/Sul	Rialma	Zona Urbana	Afluente do Rio das Almas	Até 10m	-	653.217	8.305.461	22	Moderada
960	303+361	304+078	303+754	BR-153/GO	Norte/Sul	Rialma	Zona Urbana	Afluente do Rio das Almas	Até 10m	-	653.323	8.304.524	22	Moderada
961	304+077	304+117	304+012	BR-153/GO	Norte/Sul	Rialma	Zona Urbana	Afluente do Rio das Almas	Até 10m	-	653.510	8.304.286	22	Moderada
962	304+814	305+214	304+992	BR-153/GO	Norte/Sul	Rialma	Zona Urbana	Córrego do Cedro	Até 10m	-	653.205	8.303.267	22	Moderada
963	305+341	305+341	-	BR-153/GO	Norte	Rialma	Zona Urbana	Córrego do Cedro (lago/lagoa)	Até 10m	-	653.708	8.303.075	22	Moderada
964	308+155	308+155	-	BR-153/GO	Norte	Rialma	Zona Urbana	Córrego Peroba (lago/lagoa)	Até 10m	-	654.857	8.300.396	22	Moderada
965	308+164	308+177	308+198	BR-153/GO	Norte/Sul	Rialma	Zona Urbana	Córrego Peroba	Até 10m	-	654.607	8.300.296	22	Moderada
966	308+219	308+219	-	BR-153/GO	Norte	Rialma	Zona Urbana	Córrego Peroba (lago/lagoa)	Até 10m	-	654.772	8.300.326	22	Moderada
967	308+233	308+233	-	BR-153/GO	Norte	Rialma	Zona Urbana	Córrego Peroba (lago/lagoa)	Até 10m	-	654.815	8.300.316	22	Moderada
968	310+038	310+209	310+380	BR-153/GO	Norte/Sul	Rialma	Zona Urbana	Afluente do Córrego Marinho	Até 10m	-	655.487	8.298.294	22	Moderada
969	310+267	310+267	-	BR-153/GO	Norte	Rialma	Zona Urbana	Afluente do Córrego Marinho (lago/lagoa)	Até 10m	-	655.621	8.298.488	22	Moderada
970	310+276	310+276	-	BR-153/GO	Norte	Rialma	Zona Urbana	Afluente do Córrego Marinho (lago/lagoa)	Até 10m	-	655.638	8.298.465	22	Moderada
971	310+283	310+283	-	BR-153/GO	Norte	Rialma	Zona Urbana	Afluente do Córrego Marinho (lago/lagoa)	Até 10m	-	655.622	8.298.447	22	Moderada
972	310+301	310+301	-	BR-153/GO	Norte	Rialma	Zona Urbana	Afluente do Córrego Marinho (lago/lagoa)	Até 10m	-	655.616	8.298.384	22	Moderada
973	310+428	310+936	-	BR-153/GO	Norte	Rialma	Zona Urbana	Córrego Marinho	Até 10m	-	655.750	8.298.038	22	Moderada
974	311+533	311+533	-	BR-153/GO	Sul	Rialma	Zona Urbana	Afluente do Córrego Marinho (lago/lagoa)	Até 10m	-	655.825	8.296.759	22	Moderada
975	311+967	312+074	311+911	BR-153/GO	Norte/Sul	Rialma	Zona Urbana	Afluente do Córrego Marinho (lago/lagoa)	Até 10m	-	656.328	8.296.875	22	Moderada
976	312+655	312+699	-	BR-153/GO	Norte	Rialma	Zona Urbana	Afluente do Córrego Marinho	Até 10m	-	657.285	8.296.866	22	Moderada
977	316+016	316+185	-	BR-153/GO	Norte	Rialma	Zona Urbana	Afluente do Ribeirão do Corvo (lago/lagoa)	Até 10m	-	659.525	8.294.093	22	Moderada
978	316+030	316+183	-	BR-153/GO	Sul	Rialma	Zona Urbana	Afluente do Ribeirão do Corvo (lago/lagoa)	Até 10m	-	659.193	8.293.835	22	Moderada
979	316+313	316+989	316+658	BR-153/GO	Norte/Sul	Rialma	Zona Urbana	Afluente do Ribeirão do Corvo	Até 10m	-	659.665	8.293.695	22	Moderada

Nº	Km Inicial	Km Final	Km Travessia	Rodovia	Sentido	Município	Bairro ou Região	Denominação do curso hídrico	Largura (m)	Há captação no trecho ou a menos de 5 km à jusante?	Coordenadas UTM		Zona UTM	Classificação de Sensibilidade
											X	Y		
980	316+319	316+449	-	BR-153/GO	Sul	Rialma	Zona Urbana	Afluente do Ribeirão do Corvo (lago/lagoa)	Até 10m	-	659.277	8.293.752	22	Moderada
981	316+485	317+702	-	BR-153/GO	Sul	Rialma/ Rianápolis	Zona Urbana	Afluente do Ribeirão do Corvo	Até 10m	-	659.445	8.293.414	22	Moderada
982	316+931	316+934	-	BR-153/GO	Sul	Rialma	Zona Urbana	Afluente do Ribeirão do Corvo	Até 10m	-	659.471	8.293.364	22	Moderada
983	316+932	316+932	-	BR-153/GO	Norte	Rialma	Zona Urbana	Afluente do Ribeiro Formigas (lago/lagoa)	Até 10m	-	659.721	8.293.400	22	Moderada
984	317+112	317+153	-	BR-153/GO	Sul	Rialma	Zona Urbana	Afluente do Ribeirão do Corvo	Até 10m	-	659.632	8.293.175	22	Moderada
985	317+293	317+409	317+358	BR-153/GO	Norte/Sul	Rialma	Zona Urbana	Afluente do Ribeirão do Corvo	Até 10m	-	659.940	8.293.050	22	Moderada
986	317+663	317+974	317+755	BR-153/GO	Norte/Sul	Rialma/ Rianápolis	Zona Urbana	Afluente do Ribeirão do Corvo	Até 10m	-	660.105	8.292.686	22	Moderada
987	318+016	318+016	-	BR-153/GO	Sul	Rianápolis	Zona Rural	Afluente do Ribeiro das Formigas (lago/lagoa)	Até 10m	-	659.824	8.292.289	22	Moderada
988	318+054	318+054	-	BR-153/GO	Sul	Rianápolis	Zona Rural	Afluente do Ribeiro das Formigas (lago/lagoa)	Até 10m	-	659.780	8.292.287	22	Moderada
989	319+644	320+109	319+904	BR-153/GO	Norte/Sul	Rianápolis	Zona Rural	Ribeirão do Corvo	Até 10m	-	660.628	8.290.592	22	Moderada
990	319+682	319+682	-	BR-153/GO	Norte	Rianápolis	Zona Rural	Afluente do Ribeiro do Corvo (lago/lagoa)	Até 10m	-	660.717	8.290.838	22	Moderada
991	319+736	319+736	-	BR-153/GO	Norte	Rianápolis	Zona Rural	Afluente do Ribeiro do Corvo (lago/lagoa)	Até 10m	-	660.770	8.290.788	22	Moderada
992	319+813	319+813	-	BR-153/GO	Norte	Rianápolis	Zona Rural	Afluente do Ribeirão do Corvo (lago/lagoa)	Até 10m	-	660.763	8.290.708	22	Moderada
993	319+874	319+874	-	BR-153/GO	Norte	Rianápolis	Zona Rural	Afluente do Ribeirão do Corvo (lago/lagoa)	Até 10m	-	660.772	8.290.707	22	Moderada
994	319+902	320+295	-	BR-153/GO	Sul	Rianápolis	Zona Rural	Afluente do Ribeirão do Corvo	Até 10m	-	660.572	8.290.366	22	Moderada
995	322+430	322+787	-	BR-153/GO	Norte	Rianápolis	Zona Rural	Afluente do Córrego Água Branca	Até 10m	-	661.739	8.288.117	22	Moderada
996	322+918	322+951	-	BR-153/GO	Sul	Rianápolis	Zona Rural	Afluente do Córrego Água Branca	Até 10m	-	661.414	8.287.666	22	Moderada
997	323+094	323+151	-	BR-153/GO	Sul	Rianápolis	Zona Rural	Afluente do Córrego Água Branca	Até 10m	-	661.503	8.287.494	22	Moderada
998	323+176	323+430	323+296	BR-153/GO	Norte/Sul	Rianápolis	Zona Rural	Afluente do Córrego Água Branca	Até 10m	-	661.672	8.287.365	22	Moderada
999	323+471	323+696	-	BR-153/GO	Sul	Rianápolis	Zona Rural	Afluente do Córrego Água Branca	Até 10m	-	661.622	8.287.044	22	Moderada
1000	323+514	323+529	-	BR-153/GO	Sul	Rianápolis	Zona Rural	Afluente do Córrego Água Branca	Até 10m	-	661.616	8.287.109	22	Moderada
1001	323+553	323+599	-	BR-153/GO	Norte	Rianápolis	Zona Rural	Afluente do Córrego Água Branca	Até 10m	-	662.121	8.287.220	22	Moderada
1002	323+585	324	323+807	BR-153/GO	Sul/Norte	Rianápolis	Zona Rural	Afluente do Córrego Água Branca	Até 10m	-	662.052	8.286.957	22	Moderada
1003	324+012	324+465	324+272	BR-153/GO	Sul/Norte	Rianápolis	Zona Rural	Afluente do Córrego Água Branca	Até 10m	-	662.373	8.286.698	22	Moderada
1004	324+393	324+976	-	BR-153/GO	Norte	Rianápolis	Zona Rural	Córrego Água Branca	Até 10m	-	662.623	8.286.282	22	Moderada
1005	324+465	324+710	-	BR-153/GO	Sul	Rianápolis	Zona Rural	Afluente do Córrego Água Branca	Até 10m	-	662.237	8.286.136	22	Moderada
1006	324+726	324+921	-	BR-153/GO	Sul	Rianápolis	Zona Rural	Afluente do Córrego Água Branca	Até 10m	-	662.398	8.286.009	22	Moderada
1007	324+840	324+963	-	BR-153/GO	Norte	Rianápolis	Zona Rural	Córrego Água Branca	Até 10m	-	662.856	8.286.286	22	Moderada
1008	325+000	325+206	325+131	BR-153/GO	Norte/Sul	Rianápolis	Zona Rural	Afluente do Córrego Água Branca	Até 10m	-	662.774	8.285.898	22	Moderada
1009	325+033	325+096	-	BR-153/GO	Sul	Rianápolis	Zona Rural	Afluente do Córrego Água Branca (lago/lagoa)	Até 10m	-	662.493	8.285.906	22	Moderada
1010	325+220	325+293	-	BR-153/GO	Sul	Rianápolis	Zona Rural	Afluente do Córrego Água Branca	Até 10m	-	662.732	8.285.721	22	Moderada
1011	325+493	325+663	-	BR-153/GO	Norte	Rianápolis	Zona Rural	Afluente do Rio das Almas	Até 10m	-	663.101	8.285.511	22	Moderada
1012	325+692	325+841	-	BR-153/GO	Norte	Rianápolis	Zona Rural	Afluente do Rio das Almas	Até 10m	-	663.191	8.285.419	22	Moderada
1013	325+747	325+913	326+023	BR-153/GO	Norte/Sul	Rianápolis	Zona Rural	Afluente do Rio das Almas	Até 10m	-	663.231	8.285.131	22	Moderada
1014	325+965	326+145	-	BR-153/GO	Norte	Rianápolis	Zona Rural	Afluente do Rio das Almas	Até 10m	-	663.423	8.285.206	22	Moderada
1015	326+099	326+232	-	BR-153/GO	Sul	Rianápolis	Zona Rural	Afluente do Rio das Almas	Até 10m	-	663.136	8.284.899	22	Moderada
1016	326+122	326+414	-	BR-153/GO	Sul	Rianápolis	Zona Rural	Afluente do Rio das Almas	Até 10m	-	663.252	8.284.837	22	Moderada
1017	326+308	326+567	326+414	BR-153/GO	Norte/Sul	Rianápolis	Zona Rural	Afluente do Rio das Almas	Até 10m	-	663.481	8.284.828	22	Moderada
1018	327+120	327+395	327+932	BR-153/GO	Norte/Sul	Jaraguá/ Rianápolis	Zona Urbana	Rio das Almas (lago/lagoa)	Até 10m	-	663.883	8.283.294	22	Moderada
1019	327+275	329+8	-	BR-153/GO	Sul	Jaraguá/ Rianápolis	Zona Urbana	Rio das Almas	Até 10m	-	664.305	8.282.787	22	Moderada
1020	327+392	327+607	-	BR-153/GO	Norte	Rianápolis	Zona Rural	Afluente do Rio das Almas	Até 10m	-	664.223	8.284.021	22	Moderada
1021	328+863	328+863	-	BR-153/GO	Sul	Rianápolis	Zona Rural	Afluente do Rio das Almas	Até 10m	-	664.854	8.282.738	22	Moderada
1022	328+896	328+998	328+959	BR-153/GO	Norte/Sul	Rianápolis	Zona Rural	Afluente do Rio das Almas	Até 10m	-	665.076	8.282.971	22	Moderada
1023	328+896	328+896	-	BR-153/GO	Sul	Rianápolis	Zona Rural	Afluente do Rio das Almas (lago/lagoa)	Até 10m	-	664.910	8.282.743	22	Moderada
1024	329+178	329+195	-	BR-153/GO	Sul	Jaraguá/ Rianápolis	Zona Urbana	Afluente do Córrego dos Siqueiras(lago/lagoa)	Até 10m	-	665.275	8.282.406	22	Moderada
1025	329+222	329+281	329+234	BR-153/GO	Norte/Sul	Rianápolis	Zona Rural	Afluente do Córrego dos Siqueiras	Até 10m	-	665.264	8.282.725	22	Moderada
1026	329+988	330+153	330+072	BR-153/GO	Norte/Sul	Jaraguá/ Rianápolis	Zona Urbana	Córrego dos Siqueiras	Até 10m	-	666.000	8.282.333	22	Moderada
1027	330+152	330+162	-	BR-153/GO	Sul	Jaraguá	Zona Urbana	Afluente do Córrego dos Siqueiras	Até 10m	-	665.961	8.282.142	22	Moderada
1028	331+786	331+930	-	BR-153/GO	Sul	Jaraguá	Zona Urbana	Afluente do Rio das Almas	Até 10m	-	667.307	8.281.131	22	Moderada

Nº	Km Inicial	Km Final	Km Travessia	Rodovia	Sentido	Município	Bairro ou Região	Denominação do curso hídrico	Largura (m)	Há captação no trecho ou a menos de 5 km à jusante?	Coordenadas UTM		Zona UTM	Classificação de Sensibilidade
											X	Y		
1029	332+063	332+378	-	BR-153/GO	Sul	Jaraguá	Zona Urbana	Afluente do Rio das Almas	Até 10m	-	667.537	8.280.929	22	Moderada
1030	332+378	332+378	333+573	BR-153/GO	Sul/Sul	Jaraguá	Zona Urbana	Afluente do Rio das Almas	10 a 50m	-	668.670	8.280.060	22	Moderada
1031	333+276	333+349	-	BR-153/GO	Norte	Jaraguá	Zona Urbana	Afluente do Rio das Almas	Até 10m	-	668.536	8.280.286	22	Moderada
1032	333+970	334+183	-	BR-153/GO	Norte	Jaraguá	Zona Urbana	Afluente do Rio das Almas	Até 10m	-	668.946	8.279.680	22	Moderada
1033	334+217	334+314	-	BR-153/GO	Norte	Jaraguá	Zona Urbana	Afluente do Rio das Almas (lago/lagoa)	Até 10m	-	669.043	8.279.581	22	Moderada
1034	335+147	335+306	-	BR-153/GO	Sul	Jaraguá	Zona Urbana	Afluente do Rio das Almas (lago/lagoa)	Até 10m	-	669.168	8.278.441	22	Moderada
1035	335+363	335+398	-	BR-153/GO	Sul	Jaraguá	Zona Urbana	Afluente do Rio das Almas	Até 10m	-	669.133	8.278.371	22	Moderada
1036	335+783	335+891	335+833	BR-153/GO	Norte/Sul	Jaraguá	Zona Urbana	Afluente do Rio das Almas	Até 10m	-	669.474	8.277.958	22	Moderada
1037	335+877	336+096	336+031	BR-153/GO	Sul/Norte	Jaraguá	Zona Urbana	Afluente do Rio das Almas	Até 10m	-	669.390	8.277.748	22	Moderada
1038	336+537	336+568	-	BR-153/GO	Sul	Jaraguá	Zona Urbana	Afluente do Rio das Almas	Até 10m	-	669.392	8.277.187	22	Moderada
1039	336+599	336+784	-	BR-153/GO	Norte	Jaraguá	Zona Urbana	Afluente do Córrego Alegrete	Até 10m	-	669.783	8.277.209	22	Moderada
1040	336+694	336+733	-	BR-153/GO	Sul	Jaraguá	Zona Urbana	Afluente do Rio das Almas	Até 10m	-	669.420	8.276.946	22	Moderada
1041	336+733	336+752	-	BR-153/GO	Sul	Jaraguá	Zona Urbana	Afluente do Rio das Almas	Até 10m	-	669.452	8.276.928	22	Moderada
1042	336+811	336+839	-	BR-153/GO	Norte	Jaraguá	Zona Urbana	Afluente do Córrego Alegrete	Até 10m	-	669.919	8.277.220	22	Moderada
1043	336+977	337+058	-	BR-153/GO	Norte	Jaraguá	Zona Urbana	Afluente do Córrego Alegrete	Até 10m	-	669.947	8.276.995	22	Moderada
1044	337+012	337+024	-	BR-153/GO	Sul	Jaraguá	Zona Urbana	Afluente do Rio das Almas	Até 10m	-	669.672	8.276.706	22	Moderada
1045	337+067	337+309	-	BR-153/GO	Sul	Jaraguá	Zona Urbana	Afluente do Rio das Almas	Até 10m	-	669.847	8.276.642	22	Moderada
1046	337+089	337+129	-	BR-153/GO	Norte	Jaraguá	Zona Urbana	Afluente do Córrego Alegrete	Até 10m	-	669.988	8.276.975	22	Moderada
1047	337+106	337+235	-	BR-153/GO	Norte	Jaraguá	Zona Urbana	Afluente do Córrego Alegrete	Até 10m	-	670.091	8.276.917	22	Moderada
1048	337+167	337+286	-	BR-153/GO	Norte	Jaraguá	Zona Urbana	Afluente do Córrego Alegrete	Até 10m	-	670.128	8.276.860	22	Moderada
1049	337+417	337+556	-	BR-153/GO	Norte	Jaraguá	Zona Urbana	Afluente do Córrego Alegrete	Até 10m	-	670.414	8.276.617	22	Moderada
1050	337+443	337+628	-	BR-153/GO	Sul	Jaraguá	Zona Urbana	Afluente do Rio das Almas	Até 10m	-	670.030	8.276.372	22	Moderada
1051	337+531	337+551	-	BR-153/GO	Norte	Jaraguá	Zona Urbana	Afluente do Córrego Alegrete	Até 10m	-	670.294	8.276.540	22	Moderada
1052	337+556	338+270	-	BR-153/GO	Norte	Jaraguá	Zona Urbana	Afluente do Córrego Alegrete	Até 10m	-	670.405	8.276.253	22	Moderada
1053	337+688	337+732	-	BR-153/GO	Norte	Jaraguá	Zona Urbana	Afluente do Córrego João Vaz	Até 10m	-	670.387	8.276.362	22	Moderada
1054	337+788	337+789	-	BR-153/GO	Norte	Jaraguá	Zona Urbana	Afluente do Córrego João Vaz	Até 10m	-	670.363	8.276.287	22	Moderada
1055	337+862	338+002	-	BR-153/GO	Sul	Jaraguá	Zona Urbana	Afluente do Rio das Almas	Até 10m	-	670.115	8.276.073	22	Moderada
1056	337+936	338+023	-	BR-153/GO	Norte	Jaraguá	Zona Urbana	Afluente do Córrego João Vaz	Até 10m	-	670.494	8.276.118	22	Moderada
1057	337+990	338+065	-	BR-153/GO	Norte	Jaraguá	Zona Urbana	Afluente do Córrego João Vaz	Até 10m	-	670.470	8.276.067	22	Moderada
1058	338+442	338+882	-	BR-153/GO	Sul	Jaraguá	Zona Urbana	Afluente do Rio das Almas (lago/lagoa)	Até 10m	-	670.457	8.275.208	22	Moderada
1059	338+788	338+964	338+853	BR-153/GO	Norte/Sul	Jaraguá	Zona Urbana	Afluente do Rio das Almas	Até 10m	-	670.718	8.275.299	22	Moderada
1060	339+501	339+829	339+789	BR-153/GO	Norte/Sul	Jaraguá	Zona Urbana	Afluente do Rio das Almas (lago/lagoa)	Até 10m	-	670.746	8.274.345	22	Moderada
1061	339+618	339+739	-	BR-153/GO	Norte	Jaraguá	Zona Urbana	Afluente do Rio das Almas	Até 10m	-	671.092	8.274.539	22	Moderada
1062	339+678	339+691	-	BR-153/GO	Norte	Jaraguá	Zona Urbana	Afluente do Rio das Almas	Até 10m	-	671.177	8.274.534	22	Moderada
1063	339+929	340+128	339+974	BR-153/GO	Norte/Sul	Jaraguá	Zona Urbana	Afluente do Rio das Almas	Até 10m	-	670.930	8.274.195	22	Moderada
1064	340+731	340+897	340+838	BR-153/GO	Norte/Sul	Jaraguá	Zona Urbana	Afluente do Rio das Almas (lago/lagoa)	Até 10m	-	671.216	8.273.347	22	Moderada
1065	340+789	340+934	-	BR-153/GO	Norte	Jaraguá	Zona Urbana	Afluente do Rio das Almas	Até 10m	-	671.450	8.273.504	22	Moderada
1066	340+906	341+105	341+122	BR-153/GO	Norte/Sul	Jaraguá	Zona Urbana	Afluente do Rio das Almas	Até 10m	-	671.470	8.273.200	22	Moderada
1067	341+550	341+559	-	BR-153/GO	Norte	Jaraguá	Zona Urbana	Afluente do Córrego da Fazendinha (lago/lagoa)	Até 10m	-	672.006	8.273.090	22	Moderada
1068	341+591	341+612	-	BR-153/GO	Norte	Jaraguá	Zona Urbana	Afluente do Córrego da Fazendinha (lago/lagoa)	Até 10m	-	671.915	8.272.932	22	Moderada
1069	341+623	341+738	-	BR-153/GO	Norte	Jaraguá	Zona Urbana	Afluente do Córrego da Fazendinha	Até 10m	-	672.066	8.273.014	22	Moderada
1070	341+638	341+776	341+746	BR-153/GO	Norte/Sul	Jaraguá	Zona Urbana	Córrego da Fazendinha (lago/lagoa)	Até 10m	-	671.718	8.272.554	22	Moderada
1071	341+800	342+030	-	BR-153/GO	Sul	Jaraguá	Zona Urbana	Córrego da Fazendinha	Até 10m	-	671.924	8.272.486	22	Moderada
1072	342+133	342+293	342+193	BR-153/GO	Norte/Sul	Jaraguá	Zona Urbana	Córrego da Fazendinha (lago/lagoa)	Até 10m	-	672.234	8.272.450	22	Moderada
1073	343+483	343+565	-	BR-153/GO	Norte	Jaraguá	Zona Urbana	Afluente do Córrego Ponte Seca (lago/lagoa)	Até 10m	-	673.582	8.271.702	22	Moderada
1074	343+663	344+183	343+950	BR-153/GO	Norte/Sul	Jaraguá	Zona Urbana	Afluente do Córrego Ponte Seca	Até 10m	-	673.548	8.271.280	22	Moderada
1075	344+024	344+176	-	BR-153/GO	Sul	Jaraguá	Zona Urbana	Afluente do Córrego Ponte Seca	Até 10m	-	673.515	8.271.024	22	Moderada
1076	344+720	344+798	344+747	BR-153/GO	Norte/Sul	Jaraguá	Zona Urbana	Córrego Ponte Seca	Até 10m	-	674.052	8.270.665	22	Moderada
1077	346+400	347+076	346+586	BR-153/GO	Norte/Sul	Jaraguá	Zona Urbana	Córrego Aroeira	Até 10m	-	675.264	8.269.279	22	Moderada

Nº	Km Inicial	Km Final	Km Travessia	Rodovia	Sentido	Município	Bairro ou Região	Denominação do curso hídrico	Largura (m)	Há captação no trecho ou a menos de 5 km à jusante?	Coordenadas UTM		Zona UTM	Classificação de Sensibilidade
											X	Y		
1078	346+964	347+052	-	BR-153/GO	Norte	Jaraguá	Zona Urbana	Afluente do Córrego Aroeira	Até 10m	-	675.497	8.268.933	22	Moderada
1079	347+082	347+224	-	BR-153/GO	Norte	Jaraguá	Zona Urbana	Afluente do Córrego Aroeira (lago/lagoa)	Até 10m	-	675.502	8.268.855	22	Moderada
1080	347+224	347+404	347+324	BR-153/GO	Sul/Norte	Jaraguá	Zona Urbana	Afluente do Córrego Aroeira	Até 10m	-	675.476	8.268.540	22	Moderada
1081	347+431	347+452	-	BR-153/GO	Sul	Jaraguá	Zona Urbana	Afluente do Córrego Aroeira (lago/lagoa)	Até 10m	-	675.452	8.268.391	22	Moderada
1082	347+436	347+484	-	BR-153/GO	Sul	Jaraguá	Zona Urbana	Afluente do Córrego Aroeira	Até 10m	-	675.471	8.268.363	22	Moderada
1083	347+467	347+481	-	BR-153/GO	Sul	Jaraguá	Zona Urbana	Afluente do Córrego Aroeira (lago/lagoa)	Até 10m	-	675.464	8.268.323	22	Moderada
1084	347+474	347+474	-	BR-153/GO	Sul	Jaraguá	Zona Urbana	Afluente do Córrego Aroeira (lago/lagoa)	Até 10m	-	675.402	8.268.327	22	Moderada
1085	348+136	348+140	348+142	BR-153/GO	Norte/Sul	Jaraguá	Zona Urbana	Afluente do Rio das Almas	Até 10m	-	676.088	8.267.979	22	Moderada
1086	348+442	349+111	-	BR-153/GO	Norte	Jaraguá	Zona Urbana	Afluente do Rio das Almas	Até 10m	-	676.615	8.267.586	22	Moderada
1087	349+639	349+839	349+751	BR-153/GO	Norte/Sul	Jaraguá	Zona Urbana	Afluente do Rio das Almas	Até 10m	-	677.107	8.266.736	22	Moderada
1088	350+209	351+173	350+485	BR-153/GO	Sul/Norte	Jaraguá	Zona Urbana	Afluente do Córrego São João	Até 10m	-	677.271	8.265.960	22	Moderada
1089	350+452	350+456	-	BR-153/GO	Sul	Jaraguá	Zona Urbana	Afluente do Córrego São João	Até 10m	-	677.199	8.265.949	22	Moderada
1090	351+841	352+072	351+921	BR-153/GO	Norte/Sul	Jaraguá	Zona Urbana	Córrego das Águas	Até 10m	-	678.016	8.264.769	22	Moderada
1091	352+155	352+697	-	BR-153/GO	Sul	Jaraguá	Zona Urbana	Afluente do Córrego das Águas	Até 10m	-	678.035	8.264.260	22	Moderada
1092	353+047	353+635	-	BR-153/GO	Norte	Jaraguá	Zona Urbana	Afluente do Rio das Almas	Até 10m	-	678.650	8.263.490	22	Moderada
1093	353+584	354+341	354+166	BR-153/GO	Sul/Norte	Jaraguá	Zona Urbana	Afluente do Rio das Almas	Até 10m	-	678.744	8.262.676	22	Moderada
1094	354+007	354+007	-	BR-153/GO	Norte	Jaraguá	Zona Urbana	Afluente do Rio das Almas (lago/lagoa)	Até 10m	-	678.877	8.262.842	22	Moderada
1095	354+008	354+010	-	BR-153/GO	Norte	Jaraguá	Zona Urbana	Afluente do Rio das Almas	Até 10m	-	678.838	8.262.857	22	Moderada
1096	354+008	354+008	-	BR-153/GO	Norte	Jaraguá	Zona Urbana	Afluente do Rio das Almas (lago/lagoa)	Até 10m	-	678.911	8.262.840	22	Moderada
1097	354+010	354+011	-	BR-153/GO	Norte	Jaraguá	Zona Urbana	Afluente do Rio das Almas	Até 10m	-	678.880	8.262.859	22	Moderada
1098	354+014	354+025	-	BR-153/GO	Norte	Jaraguá	Zona Urbana	Afluente do Rio das Almas	Até 10m	-	678.927	8.262.858	22	Moderada
1099	354+024	354+024	-	BR-153/GO	Norte	Jaraguá	Zona Urbana	Afluente do Rio das Almas (lago/lagoa)	Até 10m	-	678.946	8.262.833	22	Moderada
1100	354+039	354+064	-	BR-153/GO	Norte	Jaraguá	Zona Urbana	Afluente do Rio das Almas	Até 10m	-	679.041	8.262.845	22	Moderada
1101	354+143	354+193	-	BR-153/GO	Sul	Jaraguá	Zona Urbana	Afluente do Rio das Almas	Até 10m	-	678.736	8.262.673	22	Moderada
1102	354+181	354+181	-	BR-153/GO	Sul	Jaraguá	Zona Urbana	Afluente do Rio das Almas (lago/lagoa)	Até 10m	-	678.734	8.262.569	22	Moderada
1103	354+316	354+582	-	BR-153/GO	Sul	Jaraguá	Zona Urbana	Afluente do Rio das Almas	Até 10m	-	678.740	8.262.390	22	Moderada
1104	354+353	354+353	-	BR-153/GO	Sul	Jaraguá	Zona Urbana	Afluente do Rio das Almas (lago/lagoa)	Até 10m	-	678.606	8.262.368	22	Moderada
1105	354+418	354+418	-	BR-153/GO	Sul	Jaraguá	Zona Urbana	Afluente do Rio das Almas (lago/lagoa)	Até 10m	-	678.578	8.262.431	22	Moderada
1106	354+440	354+459	-	BR-153/GO	Sul	Jaraguá	Zona Urbana	Afluente do Rio das Almas	Até 10m	-	678.598	8.262.360	22	Moderada
1107	354+453	354+453	-	BR-153/GO	Sul	Jaraguá	Zona Urbana	Afluente do Rio das Almas (lago/lagoa)	Até 10m	-	678.652	8.262.298	22	Moderada
1108	354+493	356+620	-	BR-153/GO	Sul/Norte	Jaraguá	Zona Urbana	Rio das Almas	10 a 50m	-	680.355	8.259.738	22	Moderada
1109	354+513	354+545	-	BR-153/GO	Sul	Jaraguá	Zona Urbana	Afluente do Rio das Almas	Até 10m	-	678.768	8.262.311	22	Moderada
1110	354+518	354+645	-	BR-153/GO	Sul	Jaraguá	Zona Urbana	Afluente do Rio das Almas	Até 10m	-	678.617	8.262.230	22	Moderada
1111	354+880	355+187	-	BR-153/GO	Sul	Jaraguá	Zona Urbana	Afluente do Rio das Almas	Até 10m	-	678.954	8.261.831	22	Moderada
1112	355+325	355+325	-	BR-153/GO	Sul	Jaraguá	Zona Urbana	Afluente do Rio das Almas (lago/lagoa)	Até 10m	-	678.984	8.261.667	22	Moderada
1113	355+463	355+758	355+585	BR-153/GO	Sul/Norte	Jaraguá	Zona Urbana	Afluente do Rio das Almas	Até 10m	-	679.063	8.261.291	22	Moderada
1114	357+228	357+406	-	BR-153/GO	Norte	Jaraguá	Zona Urbana	Afluente do Rio das Almas	Até 10m	-	679.760	8.259.762	22	Moderada
1115	358+278	358+278	-	BR-153/GO	Norte	Jaraguá	Zona Urbana	Afluente do Córrego Vermelho (lago/lagoa)	Até 10m	-	680.307	8.258.837	22	Moderada
1116	358+328	358+450	-	BR-153/GO	Norte	Jaraguá	Zona Urbana	Afluente do Córrego Vermelho	Até 10m	-	680.223	8.258.738	22	Moderada
1117	358+442	358+724	358+661	BR-153/GO	Sul/Norte	Jaraguá	Zona Urbana	Córrego Vermelho	Até 10m	-	680.233	8.258.451	22	Moderada
1118	358+538	358+595	-	BR-153/GO	Sul	Jaraguá	Zona Urbana	Afluente do Córrego Vermelho	Até 10m	-	680.035	8.258.466	22	Moderada
1119	358+553	358+660	-	BR-153/GO	Norte	Jaraguá	Zona Urbana	Afluente do Córrego Vermelho	Até 10m	-	680.322	8.258.520	22	Moderada
1120	358+594	358+594	-	BR-153/GO	Sul	Jaraguá	Zona Urbana	Afluente do Córrego Vermelho (lago/lagoa)	Até 10m	-	680.018	8.258.419	22	Moderada
1121	358+607	358+646	-	BR-153/GO	Sul	Jaraguá	Zona Urbana	Afluente do Córrego Vermelho	Até 10m	-	679.997	8.258.393	22	Moderada
1122	358+677	358+762	-	BR-153/GO	Sul	Jaraguá	Zona Urbana	Afluente do Córrego Vermelho	Até 10m	-	679.953	8.258.262	22	Moderada
1123	358+689	358+737	-	BR-153/GO	Norte	Jaraguá	Zona Urbana	Afluente do Córrego Vermelho	Até 10m	-	680.254	8.258.419	22	Moderada
1124	358+693	358+701	-	BR-153/GO	Norte	Jaraguá	Zona Urbana	Afluente do Córrego Vermelho	Até 10m	-	680.317	8.258.465	22	Moderada
1125	358+759	358+759	-	BR-153/GO	Sul	Jaraguá	Zona Urbana	Afluente do Córrego Vermelho (lago/lagoa)	Até 10m	-	679.968	8.258.203	22	Moderada
1126	358+791	358+846	-	BR-153/GO	Sul	Jaraguá	Zona Urbana	Afluente do Córrego Vermelho	Até 10m	-	679.997	8.258.188	22	Moderada

Nº	Km Inicial	Km Final	Km Travessia	Rodovia	Sentido	Município	Bairro ou Região	Denominação do curso hídrico	Largura (m)	Há captação no trecho ou a menos de 5 km à jusante?	Coordenadas UTM		Zona UTM	Classificação de Sensibilidade
											X	Y		
1127	358+862	358+862	-	BR-153/GO	Sul	Jaraguá	Zona Urbana	Afluente do Córrego Vermelho (lago/lagoa)	Até 10m	-	679.913	8.258.068	22	Moderada
1128	359+952	359+952	-	BR-153/GO	Norte	Jaraguá	Zona Urbana	Afluente do Rio das Almas (lago/lagoa)	Até 10m	-	680.878	8.257.308	22	Moderada
1129	359+978	359+985	-	BR-153/GO	Norte	Jaraguá	Zona Urbana	Afluente do Rio das Almas	Até 10m	-	680.863	8.257.301	22	Moderada
1130	359+983	359+983	-	BR-153/GO	Norte	Jaraguá	Zona Urbana	Afluente do Rio das Almas (lago/lagoa)	Até 10m	-	680.876	8.257.268	22	Moderada
1131	360+016	360+024	-	BR-153/GO	Norte	Jaraguá	Zona Urbana	Afluente do Rio das Almas	Até 10m	-	680.866	8.257.257	22	Moderada
1132	360+029	360+029	-	BR-153/GO	Norte	Jaraguá	Zona Urbana	Afluente do Rio das Almas (lago/lagoa)	Até 10m	-	680.849	8.257.176	22	Moderada
1133	360+054	360+205	-	BR-153/GO	Norte	Jaraguá	Zona Urbana	Afluente do Rio das Almas (lago/lagoa)	Até 10m	-	680.836	8.257.001	22	Moderada
1134	360+179	360+474	-	BR-153/GO	Norte	Jaraguá	Zona Urbana	Afluente do Rio das Almas	Até 10m	-	680.858	8.256.903	22	Moderada
1135	360+315	361+013	-	BR-153/GO	Norte	Jaraguá	Zona Urbana	Afluente do Rio das Almas	Até 10m	-	680.933	8.256.508	22	Moderada
1136	360+466	360+610	360+548	BR-153/GO	Sul/Norte	Jaraguá	Zona Urbana	Afluente do Rio das Almas	Até 10m	-	680.896	8.256.684	22	Moderada
1137	360+610	360+768	-	BR-153/GO	Sul	Jaraguá	Zona Urbana	Afluente do Rio das Almas	Até 10m	-	680.822	8.256.508	22	Moderada
1138	360+759	360+777	-	BR-153/GO	Sul	Jaraguá	Zona Urbana	Afluente do Rio das Almas (lago/lagoa)	Até 10m	-	680.810	8.256.464	22	Moderada
1139	360+838	360+838	-	BR-153/GO	Sul	Jaraguá	Zona Urbana	Afluente do Rio das Almas (lago/lagoa)	Até 10m	-	680.824	8.256.297	22	Moderada
1140	360+843	361+472	-	BR-153/GO	Norte	Jaraguá	Zona Urbana	Afluente do Rio das Almas	Até 10m	-	681.131	8.256.105	22	Moderada
1141	360+916	360+916	-	BR-153/GO	Sul	Jaraguá	Zona Urbana	Afluente do Rio das Almas (lago/lagoa)	Até 10m	-	680.866	8.256.304	22	Moderada
1142	360+929	360+929	-	BR-153/GO	Sul	Jaraguá	Zona Urbana	Afluente do Rio das Almas (lago/lagoa)	Até 10m	-	680.809	8.256.272	22	Moderada
1143	361+083	361+083	-	BR-153/GO	Norte	Jaraguá	Zona Urbana	Afluente do Rio das Almas (lago/lagoa)	Até 10m	-	681.266	8.256.327	22	Moderada
1144	361+484	361+484	-	BR-153/GO	Norte	Jaraguá	Zona Urbana	Afluente do Rio das Almas (lago/lagoa)	Até 10m	-	681.351	8.255.911	22	Moderada
1145	361+491	361+491	-	BR-153/GO	Norte	Jaraguá	Zona Urbana	Afluente do Rio das Almas (lago/lagoa)	Até 10m	-	681.354	8.255.804	22	Moderada
1146	361+493	361+493	-	BR-153/GO	Norte	Jaraguá	Zona Urbana	Afluente do Rio das Almas (lago/lagoa)	Até 10m	-	681.404	8.255.895	22	Moderada
1147	361+515	361+515	-	BR-153/GO	Norte	Jaraguá	Zona Urbana	Afluente do Rio das Almas (lago/lagoa)	Até 10m	-	681.479	8.255.869	22	Moderada
1148	361+517	361+517	-	BR-153/GO	Norte	Jaraguá	Zona Urbana	Afluente do Rio das Almas (lago/lagoa)	Até 10m	-	681.431	8.255.886	22	Moderada
1149	361+520	361+520	-	BR-153/GO	Norte	Jaraguá	Zona Urbana	Afluente do Rio das Almas (lago/lagoa)	Até 10m	-	681.387	8.255.786	22	Moderada
1150	361+540	361+540	-	BR-153/GO	Norte	Jaraguá	Zona Urbana	Afluente do Rio das Almas (lago/lagoa)	Até 10m	-	681.462	8.255.836	22	Moderada
1151	361+992	362+128	-	BR-153/GO	Norte	Jaraguá	Zona Urbana	Córrego Raizama (lago/lagoa)	Até 10m	-	681.675	8.255.472	22	Moderada
1152	362+914	362+943	-	BR-153/GO	Sul	Jaraguá	Zona Urbana	Afluente do Córrego Raizama (lago/lagoa)	Até 10m	-	681.456	8.254.374	22	Moderada
1153	362+949	363+148	-	BR-153/GO	Sul	Jaraguá	Zona Urbana	Afluente do Córrego Raizama	Até 10m	-	681.579	8.254.304	22	Moderada
1154	363+095	363+156	-	BR-153/GO	Sul	Jaraguá	Zona Urbana	Afluente do Córrego Raizama	Até 10m	-	681.528	8.254.226	22	Moderada
1155	363+127	363+243	363+247	BR-153/GO	Sul/Norte	Jaraguá	Zona Urbana	Afluente do Córrego Raizama	Até 10m	-	681.427	8.254.055	22	Moderada
1156	363+240	363+339	-	BR-153/GO	Sul	Jaraguá	Zona Urbana	Afluente do Córrego Raizama	Até 10m	-	681.464	8.254.018	22	Moderada
1157	363+579	363+644	-	BR-153/GO	Sul	Jaraguá	Zona Urbana	Afluente do Córrego Raizama (lago/lagoa)	Até 10m	-	681.677	8.253.774	22	Moderada
1158	363+624	363+684	363+624	BR-153/GO	Sul/Norte	Jaraguá	Zona Urbana	Afluente do Córrego Raizama	Até 10m	-	681.824	8.253.755	22	Moderada
1159	363+684	363+690	-	BR-153/GO	Norte	Jaraguá	Zona Urbana	Afluente do Córrego Raizama	Até 10m	-	682.084	8.253.737	22	Moderada
1160	363+686	363+686	-	BR-153/GO	Norte	Jaraguá	Zona Urbana	Afluente do Córrego Raizama (lago/lagoa)	Até 10m	-	682.012	8.253.827	22	Moderada
1161	363+698	363+870	363+830	BR-153/GO	Norte/Sul	Jaraguá	Zona Urbana	Afluente do Córrego Raizama	Até 10m	-	681.815	8.253.544	22	Moderada
1162	363+866	363+881	-	BR-153/GO	Sul	Jaraguá	Zona Urbana	Afluente do Córrego Raizama (lago/lagoa)	Até 10m	-	681.625	8.253.459	22	Moderada
1163	364+086	364+247	-	BR-153/GO	Norte	Jaraguá	Zona Urbana	Afluente do Córrego Raizama	Até 10m	-	682.021	8.253.254	22	Moderada
1164	364+093	364+133	364+098	BR-153/GO	Sul/Norte	Jaraguá	Zona Urbana	Afluente do Córrego Raizama	Até 10m	-	682.027	8.253.314	22	Moderada
1165	364+156	364+280	-	BR-153/GO	Sul	Jaraguá	Zona Urbana	Afluente do Córrego Raizama (lago/lagoa)	Até 10m	-	681.829	8.253.171	22	Moderada
1166	364+312	364+402	-	BR-153/GO	Norte	Jaraguá	Zona Urbana	Afluente do Córrego Raizama	Até 10m	-	682.219	8.253.104	22	Moderada
1167	364+802	364+932	364+878	BR-153/GO	Sul/Norte	Jaraguá	Zona Urbana	Afluente do Rio das Almas	Até 10m	-	682.144	8.252.542	22	Moderada
1168	364+842	365+108	-	BR-153/GO	Sul	Jaraguá	Zona Urbana	Afluente do Rio das Almas	Até 10m	-	681.842	8.252.274	22	Moderada
1169	364+890	365+148	365+156	BR-153/GO	Sul/Norte	Jaraguá	Zona Urbana	Afluente do Rio das Almas	Até 10m	-	682.020	8.252.217	22	Moderada
1170	365+949	366+241	-	BR-153/GO	Sul	Jaraguá	Zona Urbana	Afluente do Rio das Almas	Até 10m	-	682.528	8.251.396	22	Moderada
1171	366+108	366+251	-	BR-153/GO	Sul	Jaraguá	Zona Urbana	Afluente do Rio das Almas	Até 10m	-	682.497	8.251.284	22	Moderada
1172	366+248	366+305	366+245	BR-153/GO	Norte/Sul	Jaraguá	Zona Urbana	Afluente do Rio das Almas	Até 10m	-	682.602	8.251.262	22	Moderada
1173	366+274	366+310	-	BR-153/GO	Norte	Jaraguá	Zona Urbana	Afluente do Rio das Almas (lago/lagoa)	Até 10m	-	682.812	8.251.442	22	Moderada
1174	366+307	366+375	-	BR-153/GO	Norte	Jaraguá	Zona Urbana	Afluente do Rio das Almas	Até 10m	-	682.983	8.251.413	22	Moderada
1175	366+378	366+439	-	BR-153/GO	Norte	Jaraguá	Zona Urbana	Afluente do Rio das Almas (lago/lagoa)	Até 10m	-	682.966	8.251.348	22	Moderada

Nº	Km Inicial	Km Final	Km Travessia	Rodovia	Sentido	Município	Bairro ou Região	Denominação do curso hídrico	Largura (m)	Há captação no trecho ou a menos de 5 km à jusante?	Coordenadas UTM		Zona UTM	Classificação de Sensibilidade
											X	Y		
1176	366+468	366+697	-	BR-153/GO	Norte	Jaraguá	Zona Urbana	Afluente do Rio das Almas (lago/lagoa)	Até 10m	-	682.977	8.251.171	22	Moderada
1177	366+908	367+285	-	BR-153/GO	Norte	Jaraguá	Zona Urbana	Afluente do Córrego João Gones	Até 10m	-	683.228	8.250.660	22	Moderada
1178	366+966	367+239	-	BR-153/GO	Norte	Jaraguá	Zona Urbana	Afluente do Córrego João Gones	Até 10m	-	683.331	8.250.715	22	Moderada
1179	367+283	367+316	-	BR-153/GO	Norte	Jaraguá	Zona Urbana	Afluente do Córrego João Gones	Até 10m	-	683.446	8.250.562	22	Moderada
1180	367+285	367+285	-	BR-153/GO	Sul	Jaraguá	Zona Urbana	Córrego João Gones (lago/lagoa)	Até 10m	-	683.117	8.250.340	22	Moderada
1181	367+285	367+364	367+507	BR-153/GO	Sul/Norte	Jaraguá	Zona Urbana	Córrego João Gones (lago/lagoa)	Até 10m	-	683.510	8.250.356	22	Moderada
1182	367+565	367+579	-	BR-153/GO	Norte	Jaraguá	Zona Urbana	Córrego João Gones	Até 10m	-	683.641	8.250.410	22	Moderada
1183	367+779	367+966	-	BR-153/GO	Sul	Jaraguá	Zona Urbana	Afluente do Córrego João Gones	Até 10m	-	683.451	8.249.860	22	Moderada
1184	367+786	367+823	-	BR-153/GO	Norte	Jaraguá	Zona Urbana	Afluente do Córrego João Gones	Até 10m	-	683.783	8.250.182	22	Moderada
1185	367+918	367+955	367+927	BR-153/GO	Sul/Norte	Jaraguá	Zona Urbana	Afluente do Córrego João Gones (lago/lagoa)	Até 10m	-	683.726	8.249.994	22	Moderada
1186	367+962	368+402	-	BR-153/GO	Sul	Jaraguá	Zona Urbana	Afluente do Córrego João Gones	Até 10m	-	683.672	8.249.653	22	Moderada
1187	368+221	368+231	-	BR-153/GO	Sul	Jaraguá	Zona Urbana	Afluente do Córrego João Gones	Até 10m	-	683.657	8.249.589	22	Moderada
1188	368+253	368+327	-	BR-153/GO	Sul	Jaraguá	Zona Urbana	Afluente do Córrego João Gones	Até 10m	-	683.713	8.249.548	22	Moderada
1189	368+261	368+296	-	BR-153/GO	Sul	Jaraguá	Zona Urbana	Afluente do Córrego João Gones	Até 10m	-	683.654	8.249.524	22	Moderada
1190	368+316	368+345	-	BR-153/GO	Sul	Jaraguá	Zona Urbana	Afluente do Córrego João Gones	Até 10m	-	683.680	8.249.471	22	Moderada
1191	369+171	369+209	369+172	BR-153/GO	Norte/Sul	São Francisco de Goiás	Zona Rural	Afluente do Rio das Almas	Até 10m	-	684.581	8.249.074	22	Moderada
1192	370+248	370+430	-	BR-153/GO	Norte	São Francisco de Goiás	Zona Rural	Afluente do Córrego Barreiro	Até 10m	-	685.245	8.248.068	22	Moderada
1193	370+304	370+493	370+447	BR-153/GO	Sul/Norte	São Francisco de Goiás	Zona Rural	Afluente do Córrego Barreiro	Até 10m	-	685.125	8.247.888	22	Moderada
1194	371+300	371+300	-	BR-153/GO	Norte	São Francisco de Goiás	Zona Rural	Afluente do Córrego Barreiro (lago/lagoa)	Até 10m	-	685.688	8.247.174	22	Moderada
1195	371+323	371+453	371+429	BR-153/GO	Norte/Sul	São Francisco de Goiás	Zona Rural	Córrego Barreiro	Até 10m	-	685.471	8.246.965	22	Moderada
1196	371+350	371+463	-	BR-153/GO	Sul	São Francisco de Goiás	Zona Rural	Afluente do Córrego Barreiro	Até 10m	-	685.310	8.246.910	22	Moderada
1197	371+477	371+712	-	BR-153/GO	Sul	São Francisco de Goiás	Zona Rural	Afluente do Córrego Barreiro	Até 10m	-	685.478	8.246.705	22	Moderada
1198	373+412	373+492	373+470	BR-153/GO	Sul/Norte	São Francisco de Goiás	Zona Rural	Córrego Tomé Pinto	Até 10m	-	686.548	8.245.238	22	Moderada
1199	373+471	374+247	-	BR-153/GO	Norte	São Francisco de Goiás	Zona Rural	Afluente do Córrego Tomé Pinto	Até 10m	-	686.974	8.245.069	22	Moderada
1200	374+132	374+266	374+214	BR-153/GO	Sul/Norte	São Francisco de Goiás	Zona Rural	Afluente do Córrego Tomé Pinto	Até 10m	-	687.063	8.244.689	22	Moderada
1201	374+266	374+382	-	BR-153/GO	Sul	São Francisco de Goiás	Zona Rural	Afluente do Córrego Tomé Pinto	Até 10m	-	686.995	8.244.475	22	Moderada
1202	374+486	374+486	-	BR-153/GO	Sul	São Francisco de Goiás	Zona Rural	Afluente do Córrego Tomé Pinto (lago/lagoa)	Até 10m	-	687.040	8.244.419	22	Moderada
1203	374+486	374+600	-	BR-153/GO	Sul	São Francisco de Goiás	Zona Rural	Afluente do Córrego Tomé Pinto	Até 10m	-	686.957	8.244.146	22	Moderada
1204	374+531	374+871	-	BR-153/GO	Sul	São Francisco de Goiás	Zona Rural	Afluente do Córrego Tomé Pinto (lago/lagoa)	Até 10m	-	687.268	8.243.905	22	Moderada
1205	375+087	375+312	-	BR-153/GO	Sul	São Francisco de Goiás	Zona Rural	Afluente do Córrego Tomé Pinto	Até 10m	-	687.367	8.243.691	22	Moderada
1206	375+118	375+915	375+646	BR-153/GO	Norte/Sul	São Francisco de Goiás	Zona Rural	Afluente do Córrego Tomé Pinto	Até 10m	-	687.784	8.243.447	22	Moderada
1207	375+550	375+779	-	BR-153/GO	Sul	São Francisco de Goiás	Zona Rural	Afluente do Córrego Tomé Pinto	Até 10m	-	687.715	8.243.366	22	Moderada
1208	376+439	376+491	376+481	BR-153/GO	Sul/Norte	São Francisco de Goiás	Zona Rural	Afluente do Rio Padre Souza	Até 10m	-	688.134	8.242.672	22	Moderada
1209	376+643	376+801	-	BR-153/GO	Norte	São Francisco de Goiás	Zona Rural	Afluente do Rio Padre Souza	Até 10m	-	688.534	8.242.697	22	Moderada
1210	377+174	377+221	-	BR-153/GO	Sul	São Francisco de Goiás	Zona Rural	Afluente do Córrego Tomé Pinto	Até 10m	-	688.470	8.242.033	22	Moderada
1211	377+328	377+407	-	BR-153/GO	Norte	São Francisco de Goiás	Zona Rural	Afluente do Rio Padre Souza	Até 10m	-	688.952	8.242.165	22	Moderada
1212	377+500	377+652	-	BR-153/GO	Norte	São Francisco de Goiás	Zona Rural	Afluente do Rio Padre Souza	Até 10m	-	689.062	8.241.967	22	Moderada
1213	377+892	377+914	-	BR-153/GO	Norte	São Francisco de Goiás	Zona Rural	Afluente do Rio Padre Souza	Até 10m	-	689.193	8.241.652	22	Moderada
1214	378+286	379+350	378+844	BR-153/GO	Norte/Sul	São Francisco de Goiás	Zona Rural	Afluente do Córrego do Ouro	Até 10m	-	689.480	8.240.731	22	Moderada
1215	379+477	379+567	-	BR-153/GO	Norte	São Francisco de Goiás	Zona Rural	Afluente do Córrego do Ouro (lago/lagoa)	Até 10m	-	690.071	8.240.517	22	Moderada
1216	379+775	379+794	-	BR-153/GO	Norte	São Francisco de Goiás	Zona Rural	Córrego do Ouro	Até 10m	-	690.322	8.240.195	22	Moderada
1217	379+891	380+068	379+996	BR-153/GO	Sul/Norte	São Francisco de Goiás	Zona Rural	Córrego do Ouro (lago/lagoa)	Até 10m	-	690.179	8.239.813	22	Moderada
1218	381+722	381+734	-	BR-153/GO	Sul	São Francisco de Goiás	Zona Rural	Afluente do Córrego Corumbá	Até 10m	-	691.146	8.238.365	22	Moderada
1219	382+166	382+397	-	BR-153/GO	Norte	São Francisco de Goiás	Zona Rural	Afluente do Córrego Corumbá (lago/lagoa)	Até 10m	-	691.856	8.238.264	22	Moderada
1220	382+262	382+344	-	BR-153/GO	Norte	São Francisco de Goiás	Zona Rural	Afluente do Córrego Corumbá	Até 10m	-	691.825	8.238.173	22	Moderada
1221	382+462	382+688	-	BR-153/GO	Norte	São Francisco de Goiás	Zona Rural	Afluente do Córrego Corumbá	Até 10m	-	691.931	8.237.935	22	Moderada
1222	382+518	382+662	-	BR-153/GO	Sul	São Francisco de Goiás	Zona Rural	Afluente do Córrego Corumbá	Até 10m	-	691.776	8.237.700	22	Moderada
1223	382+643	382+903	382+687	BR-153/GO	Norte/Sul	São Francisco de Goiás	Zona Rural	Córrego Corumbá	Até 10m	-	692.016	8.237.864	22	Moderada
1224	383+952	384+313	384+120	BR-153/GO	Norte/Sul	São Francisco de Goiás	Zona Rural	Afluente do Rio Padre Souza	Até 10m	-	693.001	8.236.817	22	Moderada

Nº	Km Inicial	Km Final	Km Travessia	Rodovia	Sentido	Município	Bairro ou Região	Denominação do curso hídrico	Largura (m)	Há captação no trecho ou a menos de 5 km à jusante?	Coordenadas UTM		Zona UTM	Classificação de Sensibilidade
											X	Y		
1225	386+155	386+314	386+287	BR-153/GO	Sul/Norte	Pirenópolis/ São Francisco de Goiás	Zona Rural	Afluente do Rio Padre Souza	Até 10m	-	694.367	8.235.142	22	Moderada
1226	386+932	386+977	386+965	BR-153/GO	Norte/Sul	Pirenópolis/ São Francisco de Goiás	Zona Rural	Afluente do Rio Padre Souza	Até 10m	-	694.717	8.234.552	22	Moderada
1227	387+052	387+180	-	BR-153/GO	Norte	Pirenópolis	Zona Rural	Afluente do Rio Padre Souza	Até 10m	-	695.040	8.234.652	22	Moderada
1228	387+625	387+696	-	BR-153/GO	Norte	Pirenópolis	Zona Rural	Afluente do Rio Padre Souza	Até 10m	-	695.450	8.234.239	22	Moderada
1229	388+155	388+197	388+145	BR-153/GO	Sul/Norte	Pirenópolis/ São Francisco de Goiás	Zona Rural	Afluente do Rio Padre Souza	Até 10m	-	695.461	8.233.634	22	Moderada
1230	388+404	388+469	-	BR-153/GO	Norte	Pirenópolis	Zona Rural	Afluente do Rio Padre Souza	Até 10m	-	695.924	8.233.648	22	Moderada
1231	388+729	388+750	-	BR-153/GO	Norte	Pirenópolis	Zona Rural	Afluente do Rio Padre Souza	Até 10m	-	696.149	8.233.450	22	Moderada
1232	389+090	389+090	-	BR-153/GO	Norte	Pirenópolis/ São Francisco de Goiás	Zona Rural	Rio Padre Souza	10 a 50m	-	702.283	8.228.740	22	Moderada
1233	389+300	389+373	-	BR-153/GO	Norte	Pirenópolis/ São Francisco de Goiás	Zona Rural	Afluente do Rio Padre Souza	Até 10m	-	696.496	8.232.974	22	Moderada
1234	389+377	389+511	389+388	BR-153/GO	Sul/Norte	São Francisco de Goiás	Zona Rural	Afluente do Rio Padre Souza (lago/lagoa)	Até 10m	-	696.441	8.232.842	22	Moderada
1235	389+544	389+563	-	BR-153/GO	Sul	São Francisco de Goiás	Zona Rural	Afluente do Rio Padre Souza (lago/lagoa)	Até 10m	-	696.376	8.232.586	22	Moderada
1236	390+939	390+983	390+914	BR-153/GO	Sul/Norte	Pirenópolis/ São Francisco de Goiás	Zona Rural	Afluente do Rio Padre Souza	Até 10m	-	697.362	8.231.619	22	Moderada
1237	392+315	392+768	-	BR-153/GO	Norte	São Francisco de Goiás	Zona Rural	Afluente do Rio Padre Souza	Até 10m	-	698.579	8.230.593	22	Moderada
1238	392+327	392+390	392+350	BR-153/GO	Sul/Norte	Pirenópolis/ São Francisco de Goiás	Zona Rural	Afluente do Rio Padre Souza	Até 10m	-	698.380	8.230.611	22	Moderada
1239	393+265	393+465	393+484	BR-153/GO	Sul/Sul	São Francisco de Goiás	Zona Rural	Córrego Cocal	Até 10m	-	699.335	8.229.994	22	Moderada
1240	394+358	394+431	394+398	BR-153/GO	Sul/Norte	Pirenópolis	Zona Rural	Rio do Retiro	Até 10m	-	700.037	8.229.412	22	Moderada
1241	395+842	395+922	395+994	BR-153/GO	Sul/Norte	Pirenópolis	Zona Rural	Córrego Paiol Velho	Até 10m	-	701.335	8.228.471	22	Moderada
1242	398+477	398+577	-	BR-153/GO	Sul	Pirenópolis	Zona Rural	Afluente do Córrego Capitão Chico	Até 10m	-	703.337	8.226.914	22	Moderada
1243	398+484	398+669	398+551	BR-153/GO	Sul/Norte	Pirenópolis	Zona Rural	Córrego Capitão Chico	Até 10m	-	703.425	8.227.019	22	Moderada
1244	400+547	401+667	401+415	BR-153/GO	Norte/Norte	Pirenópolis	Zona Rural	Afluente do Rio Padre Souza	Até 10m	-	705.715	8.225.365	22	Moderada
1245	401+031	401+061	-	BR-153/GO	Sul	Pirenópolis	Zona Rural	Afluente do Rio Padre Souza	Até 10m	-	705.203	8.225.460	22	Moderada
1246	403+201	403+210	-	BR-153/GO	Sul	Pirenópolis	Zona Rural	Afluente do Córrego Degredo	Até 10m	-	706.472	8.223.694	22	Moderada
1247	403+220	403+254	-	BR-153/GO	Sul	Pirenópolis	Zona Rural	Afluente do Córrego Degredo (lago/lagoa)	Até 10m	-	706.529	8.223.731	22	Moderada
1248	403+314	403+364	-	BR-153/GO	Norte	Pirenópolis	Zona Rural	Afluente do Rio Padre Souza	Até 10m	-	706.895	8.223.834	22	Moderada
1249	403+364	403+403	-	BR-153/GO	Norte	Pirenópolis	Zona Rural	Afluente do Rio Padre Souza (lago/lagoa)	Até 10m	-	706.970	8.223.854	22	Moderada
1250	403+621	403+741	-	BR-153/GO	Sul	Pirenópolis	Zona Rural	Afluente do Córrego Degredo	Até 10m	-	706.755	8.223.325	22	Moderada
1251	403+925	403+953	-	BR-153/GO	Sul	Pirenópolis	Zona Rural	Afluente do Córrego Degredo	Até 10m	-	706.886	8.223.121	22	Moderada
1252	404+075	404+075	-	BR-153/GO	Sul	Pirenópolis	Zona Rural	Afluente do Córrego Degredo	Até 10m	-	706.970	8.222.993	22	Moderada
1253	404+385	404+422	-	BR-153/GO	Sul	Pirenópolis	Zona Rural	Afluente do Córrego Degredo	Até 10m	-	707.137	8.222.705	22	Moderada
1254	404+667	404+678	-	BR-153/GO	Norte	Pirenópolis	Zona Rural	Afluente do Rio Padre Souza	Até 10m	-	707.756	8.222.819	22	Moderada
1255	404+736	404+764	-	BR-153/GO	Norte	Pirenópolis	Zona Rural	Afluente do Rio Padre Souza	Até 10m	-	707.743	8.222.696	22	Moderada
1256	404+781	404+895	-	BR-153/GO	Sul	Pirenópolis	Zona Rural	Afluente do Córrego Degredo	Até 10m	-	707.400	8.222.363	22	Moderada
1257	404+808	404+906	-	BR-153/GO	Norte	Pirenópolis	Zona Rural	Afluente do Rio Padre Souza	Até 10m	-	707.818	8.222.596	22	Moderada
1258	404+921	405+077	-	BR-153/GO	Sul	Pirenópolis	Zona Rural	Afluente do Córrego Degredo (lago/lagoa)	Até 10m	-	707.588	8.222.307	22	Moderada
1259	405+670	405+766	-	BR-153/GO	Sul	Pirenópolis	Zona Rural	Afluente do Rio Padre Souza	Até 10m	-	707.906	8.221.640	22	Moderada
1260	405+955	405+974	-	BR-153/GO	Sul	Pirenópolis	Zona Rural	Afluente do Rio Padre Souza	Até 10m	-	708.084	8.221.403	22	Moderada
1261	406+272	406+401	-	BR-153/GO	Sul	Pirenópolis	Zona Rural	Afluente do Rio Padre Souza (lago/lagoa)	Até 10m	-	708.475	8.221.156	22	Moderada
1262	406+419	406+662	406+619	BR-153/GO	Sul/Norte	Pirenópolis	Zona Rural	Afluente do Rio Padre Souza	Até 10m	-	708.814	8.221.241	22	Moderada
1263	406+472	406+479	-	BR-153/GO	Sul	Pirenópolis	Zona Rural	Afluente do Rio Padre Souza	Até 10m	-	708.599	8.221.132	22	Moderada
1264	406+474	406+502	-	BR-153/GO	Sul	Pirenópolis	Zona Rural	Afluente do Rio Padre Souza (lago/lagoa)	Até 10m	-	708.553	8.221.105	22	Moderada
1265	406+524	406+669	-	BR-153/GO	Sul	Pirenópolis	Zona Rural	Afluente do Rio Padre Souza	Até 10m	-	708.642	8.221.073	22	Moderada
1266	406+697	406+911	406+782	BR-153/GO	Sul/Norte	Pirenópolis	Zona Rural	Afluente do Rio Padre Souza	Até 10m	-	708.956	8.221.162	22	Moderada
1267	406+961	406+983	-	BR-153/GO	Sul	Pirenópolis	Zona Rural	Afluente do Rio Padre Souza (lago/lagoa)	Até 10m	-	709.036	8.221.033	22	Moderada
1268	406+981	406+981	-	BR-153/GO	Sul	Pirenópolis	Zona Rural	Afluente do Rio Padre Souza (lago/lagoa)	Até 10m	-	709.075	8.220.916	22	Moderada
1269	406+992	406+995	-	BR-153/GO	Sul	Pirenópolis	Zona Rural	Afluente do Rio Padre Souza	Até 10m	-	709.022	8.220.876	22	Moderada
1270	407+015	407+015	-	BR-153/GO	Sul	Pirenópolis	Zona Rural	Afluente do Rio Padre Souza (lago/lagoa)	Até 10m	-	709.089	8.220.935	22	Moderada
1271	407+095	407+095	-	BR-153/GO	Sul	Pirenópolis	Zona Rural	Afluente do Rio Padre Souza (lago/lagoa)	Até 10m	-	709.036	8.220.858	22	Moderada
1272	407+525	407+586	-	BR-153/GO	Norte	Pirenópolis	Zona Rural	Afluente do Rio Padre Souza	Até 10m	-	709.695	8.220.811	22	Moderada
1273	407+630	407+654	-	BR-153/GO	Norte	Pirenópolis	Zona Rural	Afluente do Rio Padre Souza	Até 10m	-	709.796	8.220.746	22	Moderada

Nº	Km Inicial	Km Final	Km Travessia	Rodovia	Sentido	Município	Bairro ou Região	Denominação do curso hídrico	Largura (m)	Há captação no trecho ou a menos de 5 km à jusante?	Coordenadas UTM		Zona UTM	Classificação de Sensibilidade
											X	Y		
1274	407+689	407+799	-	BR-153/GO	Sul	Pirenópolis	Zona Rural	Afluente do Rio Padre Souza	Até 10m	-	709.440	8.220.400	22	Moderada
1275	407+716	407+721	-	BR-153/GO	Norte	Pirenópolis	Zona Rural	Afluente do Rio Padre Souza	Até 10m	-	709.821	8.220.649	22	Moderada
1276	407+775	407+818	-	BR-153/GO	Norte	Pirenópolis	Zona Rural	Afluente do Rio Padre Souza	Até 10m	-	709.851	8.220.566	22	Moderada
1277	407+818	407+938	407+919	BR-153/GO	Norte/Sul	Pirenópolis	Zona Rural	Afluente do Rio Padre Souza	Até 10m	-	709.606	8.220.282	22	Moderada
1278	407+947	408+018	-	BR-153/GO	Norte	Pirenópolis	Zona Rural	Afluente do Rio Padre Souza	Até 10m	-	709.913	8.220.405	22	Moderada
1279	408+018	408+136	408+091	BR-153/GO	Norte/Sul	Pirenópolis	Zona Rural	Afluente do Rio Padre Souza	Até 10m	-	709.745	8.220.172	22	Moderada
1280	408+038	408+053	-	BR-153/GO	Norte	Pirenópolis	Zona Rural	Afluente do Rio Padre Souza	Até 10m	-	710.038	8.220.407	22	Moderada
1281	408+073	408+105	-	BR-153/GO	Norte	Pirenópolis	Zona Rural	Afluente do Rio Padre Souza (lago/lagoa)	Até 10m	-	710.019	8.220.370	22	Moderada
1282	408+174	408+493	-	BR-153/GO	Sul	Pirenópolis	Zona Rural	Afluente do Rio Padre Souza (lago/lagoa)	Até 10m	-	709.831	8.219.926	22	Moderada
1283	408+377	408+611	408+599	BR-153/GO	Sul/Norte	Pirenópolis	Zona Rural	Afluente do Rio Padre Souza	Até 10m	-	710.137	8.219.818	22	Moderada
1284	408+539	408+618	-	BR-153/GO	Sul	Pirenópolis	Zona Rural	Afluente do Rio Padre Souza	Até 10m	-	710.045	8.219.783	22	Moderada
1285	408+584	408+961	408+834	BR-153/GO	Sul/Norte	Pirenópolis	Zona Rural	Afluente do Rio Padre Souza	Até 10m	-	710.154	8.219.551	22	Moderada
1286	408+884	409+072	-	BR-153/GO	Norte	Pirenópolis	Zona Rural	Afluente do Rio Padre Souza	Até 10m	-	710.435	8.219.587	22	Moderada
1287	408+886	409+382	-	BR-153/GO	Norte	Pirenópolis	Zona Rural	Afluente do Rio Padre Souza (lago/lagoa)	Até 10m	-	710.565	8.219.408	22	Moderada
1288	408+946	409+358	-	BR-153/GO	Sul	Pirenópolis	Zona Rural	Afluente do Rio Padre Souza	Até 10m	-	710.343	8.219.214	22	Moderada
1289	409+032	409+032	-	BR-153/GO	Sul	Pirenópolis	Zona Rural	Afluente do Rio Padre Souza (lago/lagoa)	Até 10m	-	710.232	8.219.350	22	Moderada
1290	409+035	409+035	-	BR-153/GO	Norte	Pirenópolis	Zona Rural	Afluente do Rio Padre Souza (lago/lagoa)	Até 10m	-	710.390	8.219.439	22	Moderada
1291	409+037	409+037	-	BR-153/GO	Norte	Pirenópolis	Zona Rural	Afluente do Rio Padre Souza (lago/lagoa)	Até 10m	-	710.418	8.219.453	22	Moderada
1292	409+039	409+039	-	BR-153/GO	Sul	Pirenópolis	Zona Rural	Afluente do Rio Padre Souza (lago/lagoa)	Até 10m	-	710.247	8.219.348	22	Moderada
1293	409+053	409+053	-	BR-153/GO	Sul	Pirenópolis	Zona Rural	Afluente do Rio Padre Souza (lago/lagoa)	Até 10m	-	710.248	8.219.339	22	Moderada
1294	409+060	409+060	-	BR-153/GO	Norte	Pirenópolis	Zona Rural	Afluente do Rio Padre Souza (lago/lagoa)	Até 10m	-	710.433	8.219.438	22	Moderada
1295	409+061	409+061	-	BR-153/GO	Norte	Pirenópolis	Zona Rural	Afluente do Rio Padre Souza (lago/lagoa)	Até 10m	-	710.417	8.219.416	22	Moderada
1296	409+223	409+768	-	BR-153/GO	Sul	Pirenópolis	Zona Rural	Afluente do Rio Padre Souza	Até 10m	-	710.463	8.219.007	22	Moderada
1297	409+978	410+200	-	BR-153/GO	Norte	Pirenópolis	Zona Rural	Afluente do Rio Padre Souza	Até 10m	-	710.730	8.218.428	22	Moderada
1298	410+041	411+419	410+729	BR-153/GO	Sul/Norte	Pirenópolis	Zona Rural	Rio Padre Souza	Até 10m	-	710.515	8.217.827	22	Moderada
1299	411+210	411+373	-	BR-153/GO	Norte	Pirenópolis	Zona Rural	Afluente do Rio Padre Souza (lago/lagoa)	Até 10m	-	710.453	8.217.163	22	Moderada
1300	411+283	411+305	-	BR-153/GO	Sul	Pirenópolis	Zona Rural	Afluente do Rio Padre Souza	Até 10m	-	710.213	8.217.377	22	Moderada
1301	411+301	411+316	-	BR-153/GO	Sul	Pirenópolis	Zona Rural	Afluente do Rio Padre Souza (lago/lagoa)	Até 10m	-	710.255	8.217.383	22	Moderada
1302	411+309	411+348	411+310	BR-153/GO	Norte/Sul	Pirenópolis	Zona Rural	Afluente do Rio Padre Souza (lago/lagoa)	Até 10m	-	710.299	8.217.326	22	Moderada
1303	411+387	411+502	-	BR-153/GO	Norte	Pirenópolis	Zona Rural	Afluente do Rio Padre Souza	Até 10m	-	710.533	8.217.043	22	Moderada
1304	411+394	413+333	-	BR-153/GO	Sul	Pirenópolis	Zona Rural	Rio Padre Souza	Até 10m	-	709.387	8.216.611	22	Moderada
1305	411+758	411+880	-	BR-153/GO	Sul	Pirenópolis	Zona Rural	Afluente do Rio Padre Souza	Até 10m	-	710.019	8.216.976	22	Moderada
1306	411+831	411+897	-	BR-153/GO	Sul	Pirenópolis	Zona Rural	Afluente do Rio Padre Souza	Até 10m	-	709.994	8.216.914	22	Moderada
1307	411+892	411+923	-	BR-153/GO	Sul	Pirenópolis	Zona Rural	Afluente do Rio Padre Souza	Até 10m	-	709.938	8.216.905	22	Moderada
1308	412+066	412+172	412+113	BR-153/GO	Norte/Sul	Pirenópolis	Zona Rural	Afluente do Rio Padre Souza	Até 10m	-	709.909	8.216.605	22	Moderada
1309	412+388	412+432	412+388	BR-153/GO	Norte/Sul	Pirenópolis	Zona Rural	Afluente do Rio Padre Souza	Até 10m	-	709.605	8.216.566	22	Moderada
1310	412+415	412+515	-	BR-153/GO	Norte	Pirenópolis	Zona Rural	Afluente do Rio Padre Souza (lago/lagoa)	Até 10m	-	709.594	8.216.380	22	Moderada
1311	412+779	412+846	-	BR-153/GO	Sul	Pirenópolis	Zona Rural	Afluente do Rio Padre Souza	Até 10m	-	709.113	8.216.440	22	Moderada
1312	413+122	413+158	-	BR-153/GO	Sul	Pirenópolis	Zona Rural	Afluente do Rio Padre Souza	Até 10m	-	708.901	8.216.185	22	Moderada
1313	413+141	413+167	-	BR-153/GO	Norte	Pirenópolis	Zona Rural	Afluente do Rio Padre Souza (lago/lagoa)	Até 10m	-	709.181	8.215.845	22	Moderada
1314	413+171	413+253	-	BR-153/GO	Sul	Pirenópolis	Zona Rural	Afluente do Rio Padre Souza	Até 10m	-	708.857	8.216.106	22	Moderada
1315	413+193	413+264	413+229	BR-153/GO	Norte/Sul	Pirenópolis	Zona Rural	Afluente do Rio Padre Souza	Até 10m	-	709.060	8.215.926	22	Moderada
1316	413+316	414+235	-	BR-153/GO	Sul	Anápolis/ Pirenópolis	Zona Urbana	Rio Padre Souza	Até 10m	-	708.708	8.215.403	22	Moderada
1317	413+549	413+658	413+604	BR-153/GO	Norte/Sul	Anápolis/ Pirenópolis	Zona Urbana	Afluente do Rio Padre Souza	Até 10m	-	708.963	8.215.591	22	Moderada
1318	413+944	413+970	-	BR-153/GO	Sul	Anápolis	Zona Urbana	Afluente do Rio Padre Souza	Até 10m	-	708.580	8.215.323	22	Moderada
1319	414+083	414+116	414+115	BR-153/GO	Norte/Sul	Anápolis	Zona Urbana	Afluente do Rio Padre Souza	Até 10m	-	708.809	8.215.111	22	Moderada
1320	414+174	414+494	414+344	BR-153/GO	Norte/Sul	Anápolis	Zona Urbana	Afluente do Rio Padre Souza	Até 10m	-	708.831	8.214.900	22	Moderada
1321	414+498	414+670	-	BR-153/GO	Norte	Anápolis	Zona Urbana	Afluente do Rio Padre Souza	Até 10m	-	709.051	8.214.719	22	Moderada
1322	414+670	414+778	-	BR-153/GO	Norte	Anápolis	Zona Urbana	Afluente do Rio Padre Souza	Até 10m	-	709.043	8.214.573	22	Moderada

Nº	Km Inicial	Km Final	Km Travessia	Rodovia	Sentido	Município	Bairro ou Região	Denominação do curso hídrico	Largura (m)	Há captação no trecho ou a menos de 5 km à jusante?	Coordenadas UTM		Zona UTM	Classificação de Sensibilidade
											X	Y		
1323	415+116	415+234	-	BR-153/GO	Sul	Anápolis	Zona Urbana	Afluente do Rio Padre Souza	Até 10m	-	708.752	8.214.081	22	Moderada
1324	415+590	415+741	-	BR-153/GO	Sul	Anápolis	Zona Urbana	Afluente do Rio Padre Souza	Até 10m	-	708.840	8.213.558	22	Moderada
1325	415+663	415+714	-	BR-153/GO	Norte	Anápolis	Zona Urbana	Afluente do Córrego Ipanema	Até 10m	-	709.196	8.213.641	22	Moderada
1326	416+778	416+943	-	BR-153/GO	Norte	Anápolis	Zona Urbana	Afluente do Córrego Ipanema	Até 10m	-	709.374	8.212.422	22	Moderada
1327	416+903	417+163	-	BR-153/GO	Sul	Anápolis	Zona Urbana	Afluente do Córrego Ipanema	Até 10m	-	708.981	8.212.230	22	Moderada
1328	417+295	417+342	417+429	BR-153/GO	Sul/Norte	Anápolis	Zona Urbana	Afluente do Córrego Ipanema	Até 10m	-	709.234	8.211.856	22	Moderada
1329	417+440	417+440	-	BR-153/GO	Norte	Anápolis	Zona Urbana	Afluente do Córrego Ipanema (lago/lagoa)	Até 10m	-	709.262	8.211.835	22	Moderada
1330	417+449	417+449	-	BR-153/GO	Norte	Anápolis	Zona Urbana	Afluente do Córrego Ipanema (lago/lagoa)	Até 10m	-	709.371	8.211.823	22	Moderada
1331	417+498	417+498	-	BR-153/GO	Norte	Anápolis	Zona Urbana	Afluente do Córrego Ipanema (lago/lagoa)	Até 10m	-	709.369	8.211.770	22	Moderada
1332	417+756	417+772	-	BR-153/GO	Norte	Anápolis	Zona Urbana	Afluente do Córrego Ipanema	Até 10m	-	709.399	8.211.513	22	Moderada
1333	417+772	417+831	-	BR-153/GO	Norte	Anápolis	Zona Urbana	Afluente do Córrego Ipanema	Até 10m	-	709.351	8.211.450	22	Moderada
1334	417+781	417+936	-	BR-153/GO	Norte	Anápolis	Zona Urbana	Afluente do Córrego Ipanema	Até 10m	-	709.396	8.211.413	22	Moderada
1335	418+194	418+493	418+330	BR-153/GO	Sul/Norte	Anápolis	Zona Urbana	Córrego Ipanema	Até 10m	-	709.360	8.210.959	22	Moderada
1336	418+342	418+457	-	BR-153/GO	Norte	Anápolis	Zona Urbana	Afluente do Córrego Ipanema	Até 10m	-	709.503	8.210.892	22	Moderada
1337	418+463	418+476	-	BR-153/GO	Norte	Anápolis	Zona Urbana	Afluente do Córrego Ipanema (lago/lagoa)	Até 10m	-	709.474	8.210.832	22	Moderada
1338	418+478	418+480	-	BR-153/GO	Norte	Anápolis	Zona Urbana	Afluente do Córrego Ipanema (lago/lagoa)	Até 10m	-	709.406	8.210.813	22	Moderada
1339	418+482	418+483	-	BR-153/GO	Norte	Anápolis	Zona Urbana	Afluente do Córrego Ipanema	Até 10m	-	709.281	8.210.806	22	Moderada
1340	418+483	418+483	-	BR-153/GO	Sul	Anápolis	Zona Urbana	Córrego Ipanema (lago/lagoa)	Até 10m	-	709.048	8.210.755	22	Moderada
1341	418+556	418+625	-	BR-153/GO	Sul	Anápolis	Zona Urbana	Córrego Ipanema	Até 10m	-	709.009	8.210.679	22	Moderada
1342	418+592	419+629	-	BR-153/GO	Sul	Anápolis	Zona Urbana	Afluente do Córrego Ipanema	Até 10m	-	709.075	8.210.150	22	Moderada
1343	419+441	419+581	-	BR-153/GO	Norte	Anápolis	Zona Urbana	Afluente do Córrego Ipanema	Até 10m	-	709.672	8.209.952	22	Moderada
1344	419+627	419+720	-	BR-153/GO	Norte	Anápolis	Zona Urbana	Afluente do Córrego Ipanema	Até 10m	-	709.700	8.209.806	22	Moderada
1345	419+638	419+643	-	BR-153/GO	Norte	Anápolis	Zona Urbana	Afluente do Córrego Ipanema	Até 10m	-	709.673	8.209.793	22	Moderada
1346	419+708	419+875	-	BR-153/GO	Norte	Anápolis	Zona Urbana	Afluente do Córrego Ipanema	Até 10m	-	709.817	8.209.673	22	Moderada
1347	419+794	419+832	-	BR-153/GO	Norte	Anápolis	Zona Urbana	Afluente do Córrego Ipanema	Até 10m	-	709.865	8.209.703	22	Moderada
1348	419+980	419+980	-	BR-153/GO	Norte	Anápolis	Zona Urbana	Afluente do Córrego Ipanema (lago/lagoa)	Até 10m	-	709.977	8.209.705	22	Moderada
1349	420+395	420+427	-	BR-153/GO	Sul	Anápolis	Zona Urbana	Córrego da Estiva (lago/lagoa)	Até 10m	-	709.938	8.208.813	22	Moderada
1350	420+552	420+557	-	BR-153/GO	Sul	Anápolis	Zona Urbana	Córrego da Estiva	Até 10m	-	709.925	8.208.779	22	Moderada
1351	420+559	420+559	-	BR-153/GO	Sul	Anápolis	Zona Urbana	Córrego da Estiva (lago/lagoa)	Até 10m	-	709.994	8.208.738	22	Moderada
1352	420+616	420+767	-	BR-153/GO	Sul	Anápolis	Zona Urbana	Córrego da Estiva	Até 10m	-	710.063	8.208.685	22	Moderada
1353	421+526	421+572	-	BR-153/GO	Sul	Anápolis	Zona Urbana	Afluente do Córrego da Estiva	Até 10m	-	710.787	8.208.372	22	Moderada
1354	422+863	422+863	-	BR-153/GO	Sul	Anápolis	Zona Urbana	Ribeirão Piancó (lago/lagoa)	Até 10m	-	711.581	8.207.072	22	Moderada
1355	423+128	423+259	-	BR-153/GO	Sul	Anápolis	Zona Urbana	Afluente do Ribeirão Piancó	Até 10m	-	711.635	8.206.999	22	Moderada
1356	423+129	423+277	423+186	BR-153/GO	Sul/Norte	Anápolis	Zona Urbana	Ribeirão Piancó	Até 10m	-	711.707	8.207.042	22	Moderada
1357	423+239	423+317	-	BR-153/GO	Sul	Anápolis	Zona Urbana	Afluente do Ribeirão Piancó (lago/lagoa)	Até 10m	-	711.600	8.206.926	22	Moderada
1358	423+277	423+277	-	BR-153/GO	Norte	Anápolis	Zona Urbana	Ribeirão Piancó (lago/lagoa)	Até 10m	-	712.024	8.206.905	22	Moderada
1359	423+317	423+317	-	BR-153/GO	Sul	Anápolis	Zona Urbana	Afluente do Ribeirão Piancó (lago/lagoa)	Até 10m	-	711.592	8.206.802	22	Moderada
1360	423+358	423+369	-	BR-153/GO	Sul	Anápolis	Zona Urbana	Afluente do Ribeirão Piancó	Até 10m	-	711.589	8.206.793	22	Moderada
1361	423+369	423+369	-	BR-153/GO	Sul	Anápolis	Zona Urbana	Afluente do Ribeirão Piancó (lago/lagoa)	Até 10m	-	711.581	8.206.764	22	Moderada
1362	423+429	423+456	-	BR-153/GO	Norte	Anápolis	Zona Urbana	Ribeirão Piancó	Até 10m	-	712.044	8.206.915	22	Moderada
1363	423+833	423+833	-	BR-153/GO	Norte	Anápolis	Zona Urbana	Córrego Piancó (lago/lagoa)	Até 10m	-	712.117	8.206.224	22	Moderada
1364	424+107	424+193	424+175	BR-153/GO	Sul/Norte	Anápolis	Zona Urbana	Córrego Piancó	Até 10m	-	712.102	8.206.136	22	Moderada
1365	424+360	424+360	-	BR-153/GO	Sul	Anápolis	Zona Urbana	Córrego Piancó (lago/lagoa)	Até 10m	-	711.949	8.205.895	22	Moderada
1366	427+470	427+470	-	BR-153/GO	Sul	Anápolis	Zona Urbana	Córrego Sobradinho (lago/lagoa)	Até 10m	-	713.257	8.202.996	22	Moderada
1367	427+535	427+562	427+536	BR-153/GO	Sul/Norte	Anápolis	Zona Urbana	Córrego Sobradinho	Até 10m	-	713.601	8.203.126	22	Moderada
1368	427+612	427+621	-	BR-153/GO	Sul	Anápolis	Zona Urbana	Afluente do Córrego Sobradinho	Até 10m	-	713.348	8.202.912	22	Moderada
1369	427+619	427+619	-	BR-153/GO	Sul	Anápolis	Zona Urbana	Afluente do Córrego Sobradinho (lago/lagoa)	Até 10m	-	713.365	8.202.898	22	Moderada
1370	427+650	427+650	-	BR-153/GO	Sul	Anápolis	Zona Urbana	Afluente do Córrego Sobradinho (lago/lagoa)	Até 10m	-	713.347	8.202.825	22	Moderada
1371	427+650	427+655	-	BR-153/GO	Sul	Anápolis	Zona Urbana	Afluente do Córrego Sobradinho	Até 10m	-	713.356	8.202.865	22	Moderada

Nº	Km Inicial	Km Final	Km Travessia	Rodovia	Sentido	Município	Bairro ou Região	Denominação do curso hídrico	Largura (m)	Há captação no trecho ou a menos de 5 km à jusante?	Coordenadas UTM		Zona UTM	Classificação de Sensibilidade
											X	Y		
1372	427+686	427+748	-	BR-153/GO	Sul	Anápolis	Zona Urbana	Afluente do Córrego Sobradinho	Até 10m	-	713.351	8.202.766	22	Moderada
1373	427+765	427+765	-	BR-153/GO	Norte	Anápolis	Zona Urbana	Afluente do Córrego Sobradinho (lago/lagoa)	Até 10m	-	713.866	8.203.069	22	Moderada
1374	427+765	427+802	-	BR-153/GO	Norte	Anápolis	Zona Urbana	Afluente do Córrego Sobradinho	Até 10m	-	713.825	8.203.021	22	Moderada
1375	427+802	427+802	-	BR-153/GO	Norte	Anápolis	Zona Urbana	Afluente do Córrego Sobradinho (lago/lagoa)	Até 10m	-	713.821	8.202.992	22	Moderada
1376	430+146	430+245	-	BR-153/GO	Norte	Anápolis	Zona Urbana	Afluente do Rio das Antas (lago/lagoa)	Até 10m	-	715.428	8.201.186	22	Moderada
1377	430+280	430+393	-	BR-153/GO	Norte	Anápolis	Zona Urbana	Afluente do Rio das Antas	Até 10m	-	715.550	8.201.148	22	Moderada
1378	431+617	431+617	-	BR-153/GO	Sul	Anápolis	Zona Urbana	Afluente do Rio das Antas (lago/lagoa)	Até 10m	-	716.015	8.199.784	22	Moderada
1379	431+718	431+897	-	BR-153/GO	Sul	Anápolis	Zona Urbana	Afluente do Rio das Antas	Até 10m	-	716.338	8.199.879	22	Moderada
1380	431+812	431+812	-	BR-153/GO	Sul	Anápolis	Zona Urbana	Afluente do Rio das Antas (lago/lagoa)	Até 10m	-	716.472	8.199.861	22	Moderada
1381	431+881	432+012	431+955	BR-153/GO	Sul/Norte	Anápolis	Zona Urbana	Afluente do Rio das Antas	Até 10m	-	716.610	8.199.998	22	Moderada
1382	433+525	433+664	433+544	BR-153/GO	Sul/Norte	Anápolis	Zona Urbana	Córrego dos Correia	Até 10m	-	717.861	8.199.031	22	Moderada
1383	433+530	434+112	-	BR-153/GO	Norte	Anápolis	Zona Urbana	Afluente do Córrego dos Correia	Até 10m	-	717.998	8.199.115	22	Moderada
1384	434+857	434+899	-	BR-153/GO	Norte	Anápolis	Zona Urbana	Afluente do Rio das Antas	Até 10m	-	719.124	8.198.660	22	Moderada
1385	435+155	435+189	-	BR-414/GO	Sul	Anápolis	Zona Urbana	Afluente do Rio das Antas	Até 10m	-	719.431	8.198.649	22	Moderada
1386	436+437	438+072	437+211	BR-153/GO	Sul/Norte	Anápolis	Zona Urbana	Afluente do Rio das Antas	Até 10m	-	721.169	8.197.450	22	Moderada
1387	437+128	437+138	-	BR-153/GO	Sul	Anápolis	Zona Urbana	Afluente do Rio das Antas (lago/lagoa)	Até 10m	-	720.823	8.197.219	22	Moderada
1388	437+136	437+145	437+130	BR-153/GO	Sul/Norte	Anápolis	Zona Urbana	Afluente do Rio das Antas	Até 10m	-	720.952	8.197.362	22	Moderada
1389	437+766	437+940	437+936	BR-153/GO	Sul/Norte	Anápolis	Zona Urbana	Afluente do Rio das Antas	Até 10m	-	721.697	8.196.946	22	Moderada
1390	438+311	438+581	438+453	BR-153/GO	Sul/Norte	Anápolis	Zona Urbana	Afluente do Rio das Antas	Até 10m	-	721.884	8.196.361	22	Moderada
1391	438+760	438+760	-	BR-153/GO	Norte	Anápolis	Zona Urbana	Afluente do Rio das Antas (lago/lagoa)	Até 10m	-	722.010	8.196.055	22	Moderada
1392	438+963	438+963	438+930	BR-153/GO	Sul/Sul	Anápolis	Zona Urbana	Rio das Antas	10 a 50m	-	721.619	8.195.777	22	Moderada
1393	443+280	443+656	443+429	BR-153/GO	Norte/Sul	Anápolis	Zona Urbana	Afluente do Rio das Antas	Até 10m	-	721.498	8.191.473	22	Moderada

Anexo II.2 – Áreas de Preservação Permanente

BR-080/GO

IDENTIFICAÇÃO DAS ÁREAS DE PRESERVAÇÃO PERMANENTE NA AID DA BR-080/GO.

Nº	Km	Km	Sentido	Rodovia	Município	UF	Curso d'água associado	Tipo de APP	Tamanho	Área (ha)	Coordenadas UTM		Zona
	Inicial	Final							da APP (m)		X	Y	UTM
1	102+713	102+713	Norte/Sul	BR-080/GO	Vila Propício	GO	Afluente do Córrego Velha Chica	Curso d'água	30	8,12	739.232	8.319.633	22
2	103+513	103+723	Norte/Sul	BR-080/GO	Vila Propício	GO	Afluente do Córrego Capim Puba	Curso d'água	30	4,10	738.392	8.319.894	22
3	103+978	105+596	Norte/Sul	BR-080/GO	Vila Propício	GO	Afluente do Córrego da Porteira	Curso d'água	30	11,68	737.380	8.320.562	22
4	104+487	104+519	Norte/Sul	BR-080/GO	Vila Propício	GO	Afluente do Córrego da Porteira	Curso d'água	30	3,44	737.695	8.320.501	22
5	104+555	104+611	Sul	BR-080/GO	Vila Propício	GO	Afluente do Córrego da Porteira	Curso d'água	30	0,91	737.464	8.320.291	22
6	104+806	105+112	Norte	BR-080/GO	Vila Propício	GO	Afluente do Córrego da Porteira	Curso d'água	30	3,22	737.405	8.320.795	22
7	104+927	104+927	Norte	BR-080/GO	Vila Propício	GO	Afluente do Córrego da Porteira	Curso d'água	30	1,06	737.491	8.320.890	22
8	105+009	105+101	Sul	BR-080/GO	Vila Propício	GO	Afluente do Córrego da Porteira	Curso d'água	30	1,61	737.169	8.320.661	22
9	105+144	105+152	Sul	BR-080/GO	Vila Propício	GO	Afluente do Córrego da Porteira	Curso d'água	30	1,40	737.057	8.320.658	22
10	105+470	105+736	Norte	BR-080/GO	Vila Propício	GO	Afluente do Córrego da Porteira	Curso d'água	30	1,96	737.076	8.321.282	22
11	105+573	105+649	Norte	BR-080/GO	Vila Propício	GO	Afluente do Córrego da Porteira	Curso d'água	30	1,19	737.038	8.321.301	22
12	105+669	105+719	Norte	BR-080/GO	Vila Propício	GO	Afluente do Córrego da Porteira	Nascente	50	0,78	736.932	8.321.345	22
13	105+669	105+719	Norte	BR-080/GO	Vila Propício	GO	Afluente do Córrego da Porteira	Curso d'água	30	0,96	736.987	8.321.334	22
14	105+681	105+681	Norte	BR-080/GO	Vila Propício	GO	Afluente do Córrego da Porteira (lago/lagoa)	Nascente	50	0,78	736.948	8.321.312	22
15	105+681	105+681	Norte	BR-080/GO	Vila Propício	GO	Afluente do Córrego da Porteira (lago/lagoa)	Nascente	50	0,78	736.948	8.321.312	22
16	105+681	105+681	Norte	BR-080/GO	Vila Propício	GO	Afluente do Córrego da Porteira (lago/lagoa)	Curso d'água	30	0,69	736.963	8.321.264	22
17	105+783	105+888	Norte	BR-080/GO	Vila Propício	GO	Afluente do Córrego da Porteira (lago/lagoa)	Nascente	50	0,78	736.987	8.321.553	22
18	105+783	105+888	Norte	BR-080/GO	Vila Propício	GO	Afluente do Córrego da Porteira (lago/lagoa)	Curso d'água	30	1,43	737.004	8.321.434	22
19	105+973	106+105	Norte	BR-080/GO	Vila Propício	GO	Afluente do Córrego da Porteira	Nascente	50	0,78	736.994	8.321.646	22
20	105+973	106+105	Norte	BR-080/GO	Vila Propício	GO	Afluente do Córrego da Porteira	Curso d'água	30	1,19	737.000	8.321.721	22
21	106+068	106+456	Norte	BR-080/GO	Vila Propício	GO	Afluente do Córrego Capim Puba	Nascente	50	0,78	736.784	8.321.663	22
22	106+068	106+456	Norte	BR-080/GO	Vila Propício	GO	Afluente do Córrego Capim Puba	Nascente	50	0,78	736.784	8.321.663	22
23	106+068	106+456	Norte	BR-080/GO	Vila Propício	GO	Afluente do Córrego Capim Puba	Curso d'água	30	2,62	736.710	8.321.843	22
24	106+091	106+100	Norte	BR-080/GO	Vila Propício	GO	Afluente do Córrego Capim Puba	Nascente	50	0,78	736.832	8.321.717	22
25	106+091	106+100	Norte	BR-080/GO	Vila Propício	GO	Afluente do Córrego Capim Puba	Curso d'água	30	0,69	736.806	8.321.697	22
26	106+109	106+149	Norte	BR-080/GO	Vila Propício	GO	Afluente do Córrego Capim Puba	Nascente	50	0,78	737.004	8.321.842	22
27	106+109	106+149	Norte	BR-080/GO	Vila Propício	GO	Afluente do Córrego Capim Puba	Nascente	50	0,78	737.004	8.321.842	22
28	106+109	106+149	Norte	BR-080/GO	Vila Propício	GO	Afluente do Córrego Capim Puba	Curso d'água	30	1,21	736.977	8.321.795	22
29	106+141	106+493	Sul/Norte	BR-080/GO	Vila Propício	GO	Afluente do Córrego Capim Puba	Nascente	50	0,78	736.495	8.321.622	22
30	106+141	106+158	Norte	BR-080/GO	Vila Propício	GO	Afluente do Córrego Capim Puba	Nascente	50	0,78	736.806	8.321.750	22
31	106+141	106+493	Sul/Norte	BR-080/GO	Vila Propício	GO	Afluente do Córrego Capim Puba	Curso d'água	30	3,64	736.469	8.321.855	22
32	106+141	106+158	Norte	BR-080/GO	Vila Propício	GO	Afluente do Córrego Capim Puba	Curso d'água	30	0,50	736.788	8.321.751	22
33	106+152	106+153	Norte	BR-080/GO	Vila Propício	GO	Afluente do Córrego da Porteira	Curso d'água	30	0,47	736.989	8.321.837	22
34	106+156	106+177	Norte	BR-080/GO	Vila Propício	GO	Afluente do Córrego Capim Puba	Curso d'água	30	0,69	736.775	8.321.760	22
35	106+158	106+254	Sul	BR-080/GO	Vila Propício	GO	Afluente do Córrego Capim Puba	Nascente	50	0,78	736.582	8.321.676	22
36	106+158	106+254	Sul	BR-080/GO	Vila Propício	GO	Afluente do Córrego Capim Puba	Curso d'água	30	1,31	736.605	8.321.757	22
37	106+160	106+444	Sul	BR-080/GO	Vila Propício	GO	Afluente do Córrego Capim Puba	Nascente	50	0,78	736.710	8.321.732	22
38	106+160	106+444	Sul	BR-080/GO	Vila Propício	GO	Afluente do Córrego Capim Puba	Curso d'água	30	2,16	736.640	8.321.871	22
39	106+209	106+220	Norte	BR-080/GO	Vila Propício	GO	Afluente do Córrego da Porteira	Nascente	50	0,78	736.946	8.321.882	22
40	106+209	106+220	Norte	BR-080/GO	Vila Propício	GO	Afluente do Córrego da Porteira	Curso d'água	30	0,53	736.959	8.321.899	22
41	106+335	106+497	Norte	BR-080/GO	Vila Propício	GO	Afluente do Córrego Capim Puba	Nascente	50	0,78	736.793	8.321.956	22
42	106+335	106+497	Norte	BR-080/GO	Vila Propício	GO	Afluente do Córrego Capim Puba	Curso d'água	30	1,48	736.715	8.322.004	22
43	106+373	106+433	Norte	BR-080/GO	Vila Propício	GO	Afluente do Córrego Capim Puba	Nascente	50	0,78	736.878	8.322.032	22
44	106+373	106+433	Norte	BR-080/GO	Vila Propício	GO	Afluente do Córrego Capim Puba	Curso d'água	30	0,74	736.895	8.322.062	22
45	106+427	106+427	Norte	BR-080/GO	Vila Propício	GO	Afluente do Córrego Capim Puba (lago/lagoa)	Curso d'água	30	1,00	736.873	8.322.104	22

Nº	Km	Km	Sentido	Rodovia	Município	UF	Curso d'água associado	Tipo de APP	Tamanho	Área (ha)	Coordenadas UTM		Zona
	Inicial	Final							da APP (m)		X	Y	UTM
46	106+430	106+791	Norte	BR-080/GO	Vila Propício	GO	Afluente do Córrego Capim Puba (lago/lagoa)	Curso d'água	30	3,30	736.683	8.322.243	22
47	106+493	106+562	Norte	BR-080/GO	Vila Propício	GO	Afluente do Córrego Capim Puba	Curso d'água	30	1,11	736.661	8.322.125	22
48	106+681	106+756	Norte	BR-080/GO	Vila Propício	GO	Afluente do Córrego Capim Puba	Curso d'água	30	1,34	736.718	8.322.340	22
49	106+696	106+854	Sul	BR-080/GO	Vila Propício	GO	Afluente do Córrego Capim Puba	Curso d'água	30	1,67	736.284	8.322.221	22
50	106+753	106+804	Norte	BR-080/GO	Vila Propício	GO	Afluente do Córrego Capim Puba	Nascente	50	0,78	736.732	8.322.438	22
51	106+753	106+804	Norte	BR-080/GO	Vila Propício	GO	Afluente do Córrego Capim Puba	Curso d'água	30	0,60	736.737	8.322.412	22
52	106+813	106+968	Sul	BR-080/GO	Vila Propício	GO	Afluente do Córrego Capim Puba	Curso d'água	30	2,34	736.330	8.322.328	22
53	106+818	106+966	Norte	BR-080/GO	Vila Propício	GO	Afluente do Córrego Capim Puba	Curso d'água	30	1,26	736.470	8.322.420	22
54	106+975	107+170	Sul/Norte	BR-080/GO	Vila Propício	GO	Afluente do Córrego Capim Puba	Curso d'água	30	3,69	736.397	8.322.478	22
55	107+147	108+723	Norte	BR-080/GO	Vila Propício	GO	Córrego Capim Puba	Curso d'água	30	11,80	736.166	8.323.467	22
56	107+182	107+257	Sul/Norte	BR-080/GO	Vila Propício	GO	Afluente do Córrego Capim Puba	Curso d'água	30	3,68	736.304	8.322.661	22
57	107+183	107+183	Sul	BR-080/GO	Vila Propício	GO	Afluente do Córrego Capim Puba	Curso d'água	30	1,46	736.148	8.322.588	22
58	107+363	107+425	Norte	BR-080/GO	Vila Propício	GO	Afluente do Córrego Capim Puba	Curso d'água	30	0,75	736.370	8.322.918	22
59	107+371	107+401	Sul/Norte	BR-080/GO	Vila Propício	GO	Afluente do Córrego Capim Puba (lago/lagoa)	Nascente	50	0,78	736.085	8.322.817	22
60	107+371	107+401	Sul/Norte	BR-080/GO	Vila Propício	GO	Afluente do Córrego Capim Puba (lago/lagoa)	Curso d'água	30	2,17	736.250	8.322.847	22
61	107+514	107+525	Norte	BR-080/GO	Vila Propício	GO	Afluente do Córrego Capim Puba	Curso d'água	30	1,24	736.415	8.323.068	22
62	107+645	107+680	Norte	BR-080/GO	Vila Propício	GO	Afluente do Córrego Capim Puba	Curso d'água	30	0,82	736.344	8.323.276	22
63	108+115	108+155	Norte	BR-080/GO	Vila Propício	GO	Afluente do Córrego Capim Puba	Curso d'água	30	0,75	735.980	8.323.632	22
64	108+382	108+404	Sul	BR-080/GO	Vila Propício	GO	Afluente do Córrego Capim Puba	Curso d'água	30	1,64	735.480	8.323.519	22
65	108+388	108+410	Sul/Norte	BR-080/GO	Vila Propício	GO	Afluente do Córrego Capim Puba 9lago/lagoa)	Curso d'água	30	2,24	735.592	8.323.635	22
66	109+563	109+677	Sul/Norte	BR-080/GO	Vila Propício	GO	Afluente do Ribeirão Fazenda Seca	Curso d'água	30	3,79	734.749	8.324.313	22
67	109+677	109+845	Norte	BR-080/GO	Vila Propício	GO	Afluente do Ribeirão Fazenda Seca	Curso d'água	30	1,33	734.654	8.324.634	22
68	109+785	109+926	Sul/Norte	BR-080/GO	Vila Propício	GO	Afluente do Ribeirão Fazenda Seca	Curso d'água	30	4,42	734.325	8.324.597	22
69	109+833	110+906	Norte	BR-080/GO	Vila Propício	GO	Afluente do Ribeirão Fazenda Seca	Curso d'água	30	7,79	734.147	8.324.967	22
70	109+948	109+950	Sul	BR-080/GO	Vila Propício	GO	Afluente do Ribeirão Fazenda Seca	Curso d'água	30	1,25	734.259	8.324.389	22
71	109+973	110+066	Sul	BR-080/GO	Vila Propício	GO	Afluente do Ribeirão Fazenda Seca	Curso d'água	30	1,58	734.213	8.324.438	22
72	109+984	110+119	Sul	BR-080/GO	Vila Propício	GO	Afluente do Ribeirão Fazenda Seca	Nascente	50	0,78	734.126	8.324.511	22
73	109+984	110+119	Sul	BR-080/GO	Vila Propício	GO	Afluente do Ribeirão Fazenda Seca	Curso d'água	30	1,22	734.201	8.324.494	22
74	110+165	110+230	Sul	BR-080/GO	Vila Propício	GO	Afluente do Ribeirão Fazenda Seca	Curso d'água	30	1,73	734.095	8.324.576	22
75	110+242	110+307	Sul/Norte	BR-080/GO	Vila Propício	GO	Afluente do Ribeirão Fazenda Seca	Curso d'água	30	3,37	734.149	8.324.720	22
76	110+407	110+528	Sul	BR-080/GO	Vila Propício	GO	Afluente do Ribeirão Fazenda Seca	Nascente	50	0,78	733.900	8.324.689	22
77	110+407	110+528	Sul	BR-080/GO	Vila Propício	GO	Afluente do Ribeirão Fazenda Seca	Curso d'água	30	1,13	733.861	8.324.746	22
78	110+468	110+600	Sul	BR-080/GO	Vila Propício	GO	Afluente do Ribeirão Fazenda Seca	Curso d'água	30	1,74	733.801	8.324.796	22
79	110+614	110+779	Sul/Norte	BR-080/GO	Vila Propício	GO	Afluente do Ribeirão Fazenda Seca	Curso d'água	30	3,56	733.891	8.324.977	22
80	111+370	113+038	Sul/Norte	BR-080/GO	Vila Propício	GO	Ribeirão Fazenda Seca	Curso d'água	30	12,19	732.882	8.326.149	22
81	112+005	112+047	Sul	BR-080/GO	Vila Propício	GO	Afluente do Ribeirão Fazenda Seca	Nascente	50	0,78	732.805	8.325.930	22
82	112+005	112+047	Sul	BR-080/GO	Vila Propício	GO	Afluente do Ribeirão Fazenda Seca	Curso d'água	30	1,85	732.745	8.325.815	22
83	112+709	112+863	Norte	BR-080/GO	Vila Propício	GO	Afluente do Ribeirão Fazenda Seca	Nascente	50	0,78	732.601	8.326.565	22
84	112+709	112+863	Norte	BR-080/GO	Vila Propício	GO	Afluente do Ribeirão Fazenda Seca	Curso d'água	30	1,33	732.603	8.326.651	22
85	113+049	113+822	Norte/Sul	BR-080/GO	Vila Propício	GO	Afluente do Ribeirão Fazenda Seca	Nascente	50	0,78	732.511	8.327.770	22
86	113+049	113+822	Norte/Sul	BR-080/GO	Vila Propício	GO	Afluente do Ribeirão Fazenda Seca	Curso d'água	30	6,89	732.341	8.327.277	22
87	116+310	116+310	Norte	BR-080/GO	Vila Propício	GO	Afluente do Córrego Descanso (lago/lagoa)	Curso d'água	30	0,44	730.980	8.329.729	22
88	116+360	116+360	Norte	BR-080/GO	Vila Propício	GO	Afluente do Córrego Descanso (lago/lagoa)	Curso d'água	30	0,49	730.992	8.329.798	22
89	116+372	116+382	Norte	BR-080/GO	Vila Propício	GO	Afluente do Córrego Descanso	Curso d'água	30	0,34	730.977	8.329.802	22
90	116+384	116+384	Norte	BR-080/GO	Vila Propício	GO	Afluente do Córrego Descanso (lago/lagoa)	Curso d'água	30	0,47	730.984	8.329.819	22
91	116+398	116+406	Norte	BR-080/GO	Vila Propício	GO	Afluente do Córrego Descanso	Curso d'água	30	0,33	730.971	8.329.825	22

Nº	Km	Km	Sentido	Rodovia	Município	UF	Curso d'água associado	Tipo de APP	Tamanho	Área (ha)	Coordenadas UTM		Zona
	Inicial	Final							da APP (m)		X	Y	UTM
92	116+405	116+430	Norte	BR-080/GO	Vila Propício	GO	Afluente do Córrego Descanso	Curso d'água	30	0,52	731.007	8.329.854	22
93	116+415	116+415	Norte	BR-080/GO	Vila Propício	GO	Afluente do Córrego Descanso (lago/lagoa)	Curso d'água	30	0,68	730.992	8.329.841	22
94	116+419	116+422	Norte	BR-080/GO	Vila Propício	GO	Afluente do Córrego Descanso	Curso d'água	30	0,34	730.943	8.329.833	22
95	116+449	116+449	Norte	BR-080/GO	Vila Propício	GO	Afluente do Córrego Descanso (lago/lagoa)	Curso d'água	30	0,65	730.916	8.329.838	22
96	116+475	116+475	Norte	BR-080/GO	Vila Propício	GO	Afluente do Córrego Descanso (lago/lagoa)	Curso d'água	30	2,96	731.135	8.329.899	22
97	116+497	116+869	Norte/Sul	BR-080/GO	Vila Propício	GO	Afluente do Córrego Descanso	Curso d'água	30	3,21	730.762	8.330.038	22
98	117+401	117+401	Norte/Sul	BR-080/GO	Barro Alto/ Vila Propício	GO	Afluente do Córrego Descanso	Curso d'água	50	21,16	730.326	8.329.999	22
99	117+539	117+556	Norte	BR-080/GO	Barro Alto	GO	Afluente do Córrego Descanso	Nascente	50	0,78	730.355	8.330.825	22
100	117+539	117+556	Norte	BR-080/GO	Barro Alto	GO	Afluente do Córrego Descanso	Curso d'água	30	1,81	730.468	8.330.884	22
101	118+534	118+650	Norte	BR-080/GO	Barro Alto	GO	Afluente do Córrego Descanso	Nascente	50	0,78	729.897	8.331.839	22
102	118+534	118+650	Norte	BR-080/GO	Barro Alto	GO	Afluente do Córrego Descanso	Curso d'água	30	1,11	729.944	8.331.792	22
103	118+802	118+934	Norte/Sul	BR-080/GO	Barro Alto	GO	Afluente do Córrego Descanso	Curso d'água	30	4,18	729.612	8.331.801	22
104	119+412	119+606	Norte	BR-080/GO	Barro Alto	GO	Afluente do Córrego Descanso	Nascente	50	0,78	729.478	8.332.474	22
105	119+412	119+606	Norte	BR-080/GO	Barro Alto	GO	Afluente do Córrego Descanso	Curso d'água	30	1,47	729.440	8.332.566	22
106	119+728	119+762	Norte	BR-080/GO	Barro Alto	GO	Afluente do Córrego Descanso	Nascente	50	0,78	729.266	8.332.754	22
107	119+728	119+762	Norte	BR-080/GO	Barro Alto	GO	Afluente do Córrego Descanso	Curso d'água	30	0,69	729.300	8.332.757	22
108	120+519	121+258	Norte/Sul	BR-080/GO	Barro Alto	GO	Afluente do Ribeirão Pouso Alegre	Curso d'água	30	7,21	728.182	8.333.563	22
109	122+238	122+406	Norte/Sul	BR-080/GO	Barro Alto	GO	Ribeirão Pouso Alegre	Curso d'água	30	5,84	727.571	8.334.720	22
110	122+454	122+454	Sul	BR-080/GO	Barro Alto	GO	Ribeirão Pouso Alegre (lago/lagoa)	Curso d'água	30	27,73	726.417	8.333.171	22
111	123+179	123+258	Sul	BR-080/GO	Barro Alto	GO	Afluente do Ribeirão Pouso Alegre (lago/lagoa)	Curso d'água	30	2,51	726.951	8.335.434	22
112	123+346	123+474	Sul/Norte	BR-080/GO	Barro Alto	GO	Afluente do Ribeirão Pouso Alegre (lago/lagoa)	Curso d'água	30	2,17	727.022	8.335.648	22
113	123+541	123+701	Norte	BR-080/GO	Barro Alto	GO	Afluente do Ribeirão Pouso Alegre	Curso d'água	30	2,40	727.031	8.335.894	22
114	123+577	123+673	Sul	BR-080/GO	Barro Alto	GO	Afluente do Ribeirão Pouso Alegre	Curso d'água	30	2,74	726.867	8.335.684	22
115	123+682	123+853	Sul/Norte	BR-080/GO	Barro Alto	GO	Afluente do Ribeirão Pouso Alegre	Curso d'água	30	2,25	726.871	8.335.866	22
116	123+915	123+941	Sul	BR-080/GO	Barro Alto	GO	Afluente do Ribeirão Pouso Alegre	Curso d'água	30	0,82	726.589	8.335.999	22
117	123+938	124+026	Sul	BR-080/GO	Barro Alto	GO	Afluente do Ribeirão Pouso Alegre	Nascente	50	0,78	726.595	8.336.103	22
118	123+938	124+026	Sul	BR-080/GO	Barro Alto	GO	Afluente do Ribeirão Pouso Alegre	Curso d'água	30	0,84	726.618	8.336.063	22
119	123+938	123+938	Sul	BR-080/GO	Barro Alto	GO	Afluente do Ribeirão Pouso Alegre (lago/lagoa)	Curso d'água	30	2,69	726.709	8.335.923	22
120	126+917	127+078	Sul	BR-080/GO	Barro Alto	GO	Afluente do Córrego da Pontinha	Nascente	50	0,78	725.770	8.338.876	22
121	126+917	127+078	Sul	BR-080/GO	Barro Alto	GO	Afluente do Córrego da Pontinha	Curso d'água	30	1,48	725.816	8.338.959	22
122	127+060	127+489	Sul/Norte	BR-080/GO	Barro Alto	GO	Córrego da Pontinha	Curso d'água	30	5,67	725.868	8.339.118	22
123	127+522	127+781	Sul/Norte	BR-080/GO	Barro Alto	GO	Afluente do Córrego da Pontinha	Curso d'água	30	4,41	725.613	8.339.559	22
124	127+643	127+920	Sul	BR-080/GO	Barro Alto	GO	Afluente do Córrego da Pontinha	Curso d'água	30	2,67	725.442	8.339.666	22
125	127+655	127+745	Sul	BR-080/GO	Barro Alto	GO	Afluente do Córrego da Pontinha	Curso d'água	30	0,85	725.352	8.339.556	22
126	127+795	127+816	Sul	BR-080/GO	Barro Alto	GO	Afluente do Córrego da Pontinha	Curso d'água	30	1,03	725.297	8.339.659	22
127	127+860	127+910	Sul	BR-080/GO	Barro Alto	GO	Afluente do Córrego da Pontinha	Curso d'água	30	0,83	725.294	8.339.732	22
128	127+942	128+335	Sul	BR-080/GO	Barro Alto	GO	Afluente do Córrego da Pontinha (lago/lagoa)	Curso d'água	30	3,07	725.261	8.339.956	22
129	129+037	129+048	Sul/Norte	BR-080/GO	Barro Alto	GO	Afluente do Córrego da Pontinha	Curso d'água	30	3,89	725.152	8.340.930	22
130	129+617	129+962	Sul/Norte	BR-080/GO	Barro Alto	GO	Afluente do Ribeirão Barro Alto	Curso d'água	30	4,87	724.934	8.341.530	22
131	129+838	129+869	Sul	BR-080/GO	Barro Alto	GO	Afluente do Ribeirão Barro Alto (lago/lagoa)	Curso d'água	30	1,30	724.697	8.341.620	22
132	129+895	129+962	Sul/Norte	BR-080/GO	Barro Alto	GO	Afluente do Ribeirão Barro Alto	Curso d'água	30	3,21	724.729	8.341.665	22
133	130+350	130+446	Norte	BR-080/GO	Barro Alto	GO	Afluente do Ribeirão Barro Alto	Nascente	50	0,78	724.520	8.342.039	22
134	130+350	130+446	Norte	BR-080/GO	Barro Alto	GO	Afluente do Ribeirão Barro Alto	Nascente	50	0,78	724.520	8.342.039	22
135	130+350	130+446	Norte	BR-080/GO	Barro Alto	GO	Afluente do Ribeirão Barro Alto	Curso d'água	30	1,67	724.501	8.342.153	22
136	130+424	130+453	Norte	BR-080/GO	Barro Alto	GO	Afluente do Ribeirão Barro Alto	Curso d'água	30	0,93	724.448	8.342.172	22
137	131+499	131+503	Norte	BR-080/GO	Barro Alto	GO	Afluente do Ribeirão Barro Alto	Nascente	50	0,78	723.545	8.342.437	22

Nº	Km	Km	Sentido	Rodovia	Município	UF	Curso d'água associado	Tipo de APP	Tamanho	Área (ha)	Coordenadas UTM		Zona
	Inicial	Final							da APP (m)		X	Y	UTM
138	131+499	131+503	Norte	BR-080/GO	Barro Alto	GO	Afluente do Ribeirão Barro Alto	Curso d'água	30	0,58	723.561	8.342.456	22
139	131+626	131+734	Sul/Norte	BR-080/GO	Barro Alto	GO	Ribeirão Barro Alto	Curso d'água	30	7,30	723.202	8.342.390	22
140	131+720	132+096	Norte	BR-080/GO	Barro Alto	GO	Afluente do Ribeirão Barro Alto	Curso d'água	30	2,51	723.198	8.342.664	22
141	132+166	132+385	Norte	BR-080/GO	Barro Alto	GO	Afluente do Ribeirão Barro Alto (lago/lagoa)	Curso d'água	30	1,77	723.006	8.342.790	22
142	132+469	132+918	Sul/Norte	BR-080/GO	Barro Alto	GO	Afluente do Ribeirão Barro Alto (lago/lagoa)	Curso d'água	30	4,00	722.772	8.343.090	22
143	132+935	132+935	Sul	BR-080/GO	Barro Alto	GO	Afluente do Ribeirão Barro Alto (lago/lagoa)	Nascente	50	0,78	722.547	8.343.321	22
144	132+935	132+935	Sul	BR-080/GO	Barro Alto	GO	Afluente do Ribeirão Barro Alto (lago/lagoa)	Nascente	50	0,78	722.547	8.343.321	22
145	132+935	132+935	Sul	BR-080/GO	Barro Alto	GO	Afluente do Ribeirão Barro Alto (lago/lagoa)	Curso d'água	30	0,50	722.542	8.343.304	22
146	133+289	133+353	Norte	BR-080/GO	Barro Alto	GO	Afluente do Ribeirão Barro Alto	Nascente	50	0,78	722.766	8.343.698	22
147	133+289	133+353	Norte	BR-080/GO	Barro Alto	GO	Afluente do Ribeirão Barro Alto	Curso d'água	30	1,17	722.814	8.343.753	22
148	134+832	134+834	Sul	BR-080/GO	Barro Alto	GO	Córrego da Ponte	Curso d'água	30	0,50	722.151	8.345.191	22
149	134+860	134+884	Norte/Sul	BR-080/GO	Barro Alto	GO	Córrego da Ponte (lago/lagoa)	Curso d'água	30	5,17	722.362	8.345.277	22
150	135+027	135+194	Sul/Norte	BR-080/GO	Barro Alto	GO	Ribeirão Barro Alto	Curso d'água	30	4,88	722.393	8.345.570	22
151	135+931	135+992	Norte	BR-080/GO	Barro Alto	GO	Afluente do Ribeirão Barro Alto	Curso d'água	30	0,81	722.486	8.346.464	22
152	135+991	136+132	Norte	BR-080/GO	Barro Alto	GO	Afluente do Ribeirão Barro Alto	Curso d'água	30	1,63	722.440	8.346.564	22
153	136+188	136+253	Sul	BR-080/GO	Barro Alto	GO	Afluente do Ribeirão Barro Alto	Nascente	50	0,78	722.019	8.346.451	22
154	136+188	136+253	Sul	BR-080/GO	Barro Alto	GO	Afluente do Ribeirão Barro Alto	Curso d'água	30	1,42	721.968	8.346.436	22
155	136+222	136+434	Sul	BR-080/GO	Barro Alto	GO	Afluente do Ribeirão Barro Alto	Curso d'água	30	2,43	721.809	8.346.488	22
156	136+392	136+394	Sul	BR-080/GO	Barro Alto	GO	Afluente do Ribeirão Barro Alto	Curso d'água	30	0,47	721.763	8.346.533	22
157	136+444	136+455	Sul	BR-080/GO	Barro Alto	GO	Afluente do Ribeirão Barro Alto	Nascente	50	0,78	721.936	8.346.704	22
158	136+444	136+455	Sul	BR-080/GO	Barro Alto	GO	Afluente do Ribeirão Barro Alto	Curso d'água	30	1,53	721.875	8.346.652	22
159	136+826	136+937	Sul	BR-080/GO	Barro Alto	GO	Afluente do Ribeirão Barro Alto	Curso d'água	30	1,00	721.502	8.346.951	22
160	136+967	137+502	Sul	BR-080/GO	Barro Alto	GO	Afluente do Ribeirão Barro Alto (lago/lagoa)	Nascente	50	0,78	721.248	8.347.390	22
161	136+967	137+502	Sul	BR-080/GO	Barro Alto	GO	Afluente do Ribeirão Barro Alto (lago/lagoa)	Curso d'água	30	4,35	721.475	8.347.170	22
162	136+971	137+420	Norte	BR-080/GO	Barro Alto	GO	Afluente do Córrego Veredão	Curso d'água	30	4,21	721.740	8.347.552	22
163	136+995	137+061	Sul	BR-080/GO	Barro Alto	GO	Afluente do Ribeirão Barro Alto	Nascente	50	0,78	721.532	8.347.098	22
164	136+995	137+061	Sul	BR-080/GO	Barro Alto	GO	Afluente do Ribeirão Barro Alto	Curso d'água	30	1,64	721.586	8.347.177	22
165	137+028	137+086	Norte	BR-080/GO	Barro Alto	GO	Afluente do Córrego Veredão	Nascente	50	0,78	721.732	8.347.349	22
166	137+028	137+086	Norte	BR-080/GO	Barro Alto	GO	Afluente do Córrego Veredão	Curso d'água	30	1,31	721.735	8.347.349	22
167	137+329	137+510	Norte	BR-080/GO	Barro Alto	GO	Afluente do Córrego Veredão	Nascente	50	0,78	721.379	8.347.706	22
168	137+329	137+510	Norte	BR-080/GO	Barro Alto	GO	Afluente do Córrego Veredão	Curso d'água	30	1,69	721.478	8.347.648	22
169	137+701	138+022	Sul	BR-080/GO	Barro Alto	GO	Afluente do Ribeirão Passa Três	Nascente	50	0,78	721.033	8.347.397	22
170	137+701	138+022	Sul	BR-080/GO	Barro Alto	GO	Afluente do Ribeirão Passa Três	Curso d'água	30	3,35	720.982	8.347.586	22
171	137+712	137+803	Norte	BR-080/GO	Barro Alto	GO	Afluente do Ribeirão Passa Três	Nascente	50	0,78	721.176	8.347.746	22
172	137+712	137+803	Norte	BR-080/GO	Barro Alto	GO	Afluente do Ribeirão Passa Três	Curso d'água	30	1,22	721.171	8.347.824	22
173	137+807	138+047	Sul	BR-080/GO	Barro Alto	GO	Afluente do Ribeirão Passa Três	Curso d'água	30	2,64	720.874	8.347.537	22
174	137+954	138+151	Sul	BR-080/GO	Barro Alto	GO	Afluente do Ribeirão Passa Três	Curso d'água	30	2,36	720.737	8.347.632	22
175	137+980	138+210	Norte	BR-080/GO	Barro Alto	GO	Afluente do Ribeirão Passa Três	Nascente	50	0,78	720.976	8.347.847	22
176	137+980	138+210	Norte	BR-080/GO	Barro Alto	GO	Afluente do Ribeirão Passa Três	Curso d'água	30	1,63	721.002	8.347.947	22
177	138+039	138+487	Norte	BR-080/GO	Barro Alto	GO	Afluente do Ribeirão Passa Três	Nascente	50	0,78	720.833	8.347.761	22
178	138+039	138+487	Norte	BR-080/GO	Barro Alto	GO	Afluente do Ribeirão Passa Três	Curso d'água	30	3,07	720.740	8.347.967	22
179	138+058	138+207	Sul	BR-080/GO	Barro Alto	GO	Afluente do Ribeirão Passa Três	Curso d'água	30	2,18	720.662	8.347.701	22
180	138+189	138+261	Sul	BR-080/GO	Barro Alto	GO	Afluente do Ribeirão Passa Três	Curso d'água	30	2,12	720.609	8.347.782	22
181	138+210	138+930	Norte	BR-080/GO	Barro Alto	GO	Afluente do Ribeirão Passa Três	Curso d'água	30	4,66	720.698	8.348.262	22
182	138+278	138+294	Sul/Norte	BR-080/GO	Barro Alto	GO	Afluente do Ribeirão Passa Três	Curso d'água	30	2,63	720.583	8.347.869	22
183	138+515	138+634	Sul	BR-080/GO	Barro Alto	GO	Afluente do Ribeirão Passa Três	Curso d'água	30	1,37	720.379	8.348.210	22

Nº	Km	Km	Sentido	Rodovia	Município	UF	Curso d'água associado	Tipo de APP	Tamanho	Área (ha)	Coordenadas UTM		Zona
	Inicial	Final							da APP (m)		X	Y	UTM
184	138+606	138+710	Sul/Norte	BR-080/GO	Barro Alto	GO	Afluente do Ribeirão Passa Três	Curso d'água	30	2,70	720.504	8.348.328	22
185	138+704	138+762	Norte	BR-080/GO	Barro Alto	GO	Afluente do Ribeirão Passa Três	Curso d'água	30	1,64	720.808	8.348.361	22
186	139+010	139+014	Sul/Norte	BR-080/GO	Barro Alto	GO	Afluente do Ribeirão Passa Três	Nascente	50	0,78	720.341	8.348.648	22
187	139+010	139+014	Sul/Norte	BR-080/GO	Barro Alto	GO	Afluente do Ribeirão Passa Três	Curso d'água	30	3,11	720.569	8.348.595	22
188	139+019	139+124	Norte/Sul	BR-080/GO	Barro Alto	GO	Afluente do Ribeirão Passa Três	Curso d'água	30	2,66	720.752	8.348.680	22
189	139+124	140+543	Sul	BR-080/GO	Barro Alto	GO	Afluente do Ribeirão Passa Três	Curso d'água	30	10,00	720.298	8.349.501	22
190	139+256	139+435	Norte/Sul	BR-080/GO	Barro Alto	GO	Afluente do Ribeirão Passa Três	Curso d'água	30	2,82	720.653	8.349.026	22
191	139+798	139+815	Norte/Sul	BR-080/GO	Barro Alto	GO	Afluente do Ribeirão Passa Três	Curso d'água	30	2,32	720.521	8.349.451	22
192	140+518	140+539	Norte	BR-080/GO	Barro Alto	GO	Afluente do Ribeirão Passa Três (lago/lagoa)	Nascente	50	0,78	720.234	8.350.168	22
193	140+518	140+539	Norte	BR-080/GO	Barro Alto	GO	Afluente do Ribeirão Passa Três (lago/lagoa)	Curso d'água	30	1,17	720.171	8.350.151	22
194	140+541	140+697	Norte/Sul	BR-080/GO	Barro Alto	GO	Afluente do Ribeirão Passa Três	Curso d'água	30	2,68	719.966	8.350.069	22
195	140+732	141+112	Norte/Sul	BR-080/GO	Barro Alto	GO	Afluente do Ribeirão Passa Três (lago/lagoa)	Curso d'água	30	6,35	719.769	8.350.306	22
196	142+579	142+704	Sul	BR-080/GO	Barro Alto	GO	Afluente do Ribeirão Passa Três	Nascente	50	0,78	718.891	8.351.746	22
197	142+579	142+704	Sul	BR-080/GO	Barro Alto	GO	Afluente do Ribeirão Passa Três	Curso d'água	30	2,24	718.736	8.351.726	22
198	142+948	143+333	Norte	BR-080/GO	Barro Alto	GO	Afluente do Ribeirão Passa Três	Nascente	50	0,78	718.855	8.352.246	22
199	142+948	143+333	Norte	BR-080/GO	Barro Alto	GO	Afluente do Ribeirão Passa Três	Curso d'água	30	3,17	718.619	8.352.244	22
200	143+023	143+454	Norte	BR-080/GO	Barro Alto	GO	Afluente do Ribeirão Passa Três	Curso d'água	30	3,45	718.542	8.352.325	22
201	143+244	145+175	Norte/Sul	BR-080/GO	Barro Alto/ Santa Rita do Novo Destino	GO	Afluente do Ribeirão Passa Três	Curso d'água	30	14,31	717.608	8.352.900	22
202	143+400	143+595	Norte/Sul	BR-080/GO	Barro Alto	GO	Afluente do Ribeirão Passa Três	Curso d'água	30	3,50	718.415	8.352.474	22
203	145+975	146+142	Sul/Norte	BR-080/GO	Santa Rita do Novo Destino	GO	Afluente do Ribeirão Passa Três (lago/lagoa)	Curso d'água	30	7,01	716.198	8.353.762	22
204	146+792	147+117	Sul	BR-080/GO	Santa Rita do Novo Destino	GO	Afluente do Córrego da Ponte	Nascente	50	0,78	715.595	8.354.315	22
205	146+792	147+117	Sul	BR-080/GO	Santa Rita do Novo Destino	GO	Afluente do Córrego da Ponte	Curso d'água	30	2,78	715.389	8.354.291	22
206	147+279	147+851	Sul/Norte	BR-080/GO	Santa Rita do Novo Destino	GO	Córrego da Ponte	Curso d'água	30	6,88	714.707	8.354.760	22
207	147+851	148+047	Sul	BR-080/GO	Santa Rita do Novo Destino	GO	Ribeirão Passa Três	Curso d'água	30	2,19	714.548	8.354.837	22
208	147+865	148+142	Norte	BR-080/GO	Santa Rita do Novo Destino	GO	Afluente do Ribeirão Passa Três	Nascente	50	0,78	714.513	8.355.130	22
209	147+865	148+142	Norte	BR-080/GO	Santa Rita do Novo Destino	GO	Afluente do Ribeirão Passa Três	Curso d'água	30	1,99	714.625	8.355.048	22
210	148	148+363	Sul	BR-080/GO	Santa Rita do Novo Destino	GO	Afluente do Ribeirão Passa Três	Nascente	50	0,78	714.218	8.355.075	22
211	148	148+363	Sul	BR-080/GO	Santa Rita do Novo Destino	GO	Afluente do Ribeirão Passa Três	Curso d'água	30	2,50	714.334	8.354.931	22
212	148+119	148+291	Sul	BR-080/GO	Santa Rita do Novo Destino	GO	Afluente do Ribeirão Passa Três	Nascente	50	0,78	714.341	8.355.138	22
213	148+119	148+291	Sul	BR-080/GO	Santa Rita do Novo Destino	GO	Afluente do Ribeirão Passa Três	Curso d'água	30	1,83	714.391	8.355.020	22
214	148+479	148+937	Sul	BR-080/GO	Santa Rita do Novo Destino	GO	Afluente do Ribeirão Passa Três	Nascente	50	0,78	713.713	8.355.244	22
215	148+479	148+937	Sul	BR-080/GO	Santa Rita do Novo Destino	GO	Afluente do Ribeirão Passa Três	Curso d'água	30	3,28	713.952	8.355.180	22
216	148+503	148+507	Norte	BR-080/GO	Santa Rita do Novo Destino	GO	Afluente do Ribeirão Passa Três	Nascente	50	0,78	714.220	8.355.397	22
217	148+503	148+507	Norte	BR-080/GO	Santa Rita do Novo Destino	GO	Afluente do Ribeirão Passa Três	Curso d'água	30	1,30	714.229	8.355.479	22
218	148+726	148+822	Norte	BR-080/GO	Santa Rita do Novo Destino	GO	Afluente do Ribeirão Passa Três	Nascente	50	0,78	713.890	8.355.449	22
219	148+726	148+822	Norte	BR-080/GO	Santa Rita do Novo Destino	GO	Afluente do Ribeirão Passa Três	Curso d'água	30	1,67	713.961	8.355.539	22
220	149	149+255	Norte	BR-080/GO	Santa Rita do Novo Destino	GO	Afluente do Ribeirão Passa Três	Nascente	50	0,78	713.527	8.355.588	22
221	149	149+255	Norte	BR-080/GO	Santa Rita do Novo Destino	GO	Afluente do Ribeirão Passa Três	Curso d'água	30	2,13	713.734	8.355.627	22
222	149+053	149+061	Norte	BR-080/GO	Santa Rita do Novo Destino	GO	Afluente do Ribeirão Passa Três	Nascente	50	0,78	713.667	8.355.486	22
223	149+053	149+061	Norte	BR-080/GO	Santa Rita do Novo Destino	GO	Afluente do Ribeirão Passa Três	Curso d'água	30	1,38	713.732	8.355.549	22
224	149+280	149+334	Norte	BR-080/GO	Santa Rita do Novo Destino	GO	Afluente do Ribeirão Passa Três	Nascente	50	0,78	713.487	8.355.649	22
225	149+280	149+334	Norte	BR-080/GO	Santa Rita do Novo Destino	GO	Afluente do Ribeirão Passa Três	Curso d'água	30	1,72	713.590	8.355.709	22
226	149+618	149+620	Norte	BR-080/GO	Santa Rita do Novo Destino	GO	Afluente do Ribeirão Passa Três	Nascente	50	0,78	713.373	8.355.906	22
227	149+618	149+620	Norte	BR-080/GO	Santa Rita do Novo Destino	GO	Afluente do Ribeirão Passa Três	Curso d'água	30	1,38	713.451	8.355.945	22
228	150+726	150+831	Sul	BR-080/GO	Santa Rita do Novo Destino	GO	Córrego Ciprianinho	Nascente	50	0,78	712.448	8.356.671	22
229	150+726	150+831	Sul	BR-080/GO	Santa Rita do Novo Destino	GO	Córrego Ciprianinho	Curso d'água	30	1,10	712.391	8.356.708	22

Nº	Km	Km	Sentido	Rodovia	Município	UF	Curso d'água associado	Tipo de APP	Tamanho	Área (ha)	Coordenadas UTM		Zona
	Inicial	Final							da APP (m)		X	Y	UTM
230	151+120	151+478	Sul	BR-080/GO	Santa Rita do Novo Destino	GO	Afluente do Córrego Ciprianinho	Nascente	50	0,78	712.175	8.357.374	22
231	151+120	151+478	Sul	BR-080/GO	Santa Rita do Novo Destino	GO	Afluente do Córrego Ciprianinho	Curso d'água	30	3,03	712.182	8.357.171	22
232	151+885	152+323	Sul	BR-080/GO	Santa Rita do Novo Destino	GO	Córrego Ciprianinho	Nascente	50	0,78	711.867	8.357.680	22
233	151+885	152+323	Sul	BR-080/GO	Santa Rita do Novo Destino	GO	Córrego Ciprianinho	Curso d'água	30	3,18	711.848	8.357.919	22
234	151+984	152+310	Sul	BR-080/GO	Santa Rita do Novo Destino	GO	Afluente do Córrego Ciprianinho	Nascente	50	0,78	712.120	8.357.901	22
235	151+984	152+310	Sul	BR-080/GO	Santa Rita do Novo Destino	GO	Afluente do Córrego Ciprianinho	Nascente	50	0,78	712.120	8.357.901	22
236	151+984	152+310	Sul	BR-080/GO	Santa Rita do Novo Destino	GO	Afluente do Córrego Ciprianinho	Curso d'água	30	3,12	711.778	8.358.049	22
237	151+995	152+105	Sul	BR-080/GO	Santa Rita do Novo Destino	GO	Afluente do Córrego Ciprianinho	Curso d'água	30	1,49	711.948	8.357.904	22
238	155+063	155+096	Sul	BR-080/GO	Santa Rita do Novo Destino	GO	Afluente do Córrego Ciprianinho	Nascente	50	0,78	710.758	8.360.704	22
239	155+063	155+096	Sul	BR-080/GO	Santa Rita do Novo Destino	GO	Afluente do Córrego Ciprianinho	Curso d'água	30	1,09	710.701	8.360.670	22
240	155+941	156+456	Sul	BR-080/GO	Santa Rita do Novo Destino	GO	Afluente do Córrego dos Pires	Nascente	50	0,78	710.450	8.361.489	22
241	155+941	156+456	Sul	BR-080/GO	Santa Rita do Novo Destino	GO	Afluente do Córrego dos Pires	Curso d'água	30	3,56	710.391	8.361.742	22
242	155+963	156+083	Sul	BR-080/GO	Santa Rita do Novo Destino	GO	Afluente do Córrego dos Pires	Nascente	50	0,78	710.520	8.361.544	22
243	155+963	156+083	Sul	BR-080/GO	Santa Rita do Novo Destino	GO	Afluente do Córrego dos Pires	Nascente	50	0,78	710.520	8.361.544	22
244	155+963	156+083	Sul	BR-080/GO	Santa Rita do Novo Destino	GO	Afluente do Córrego dos Pires	Curso d'água	30	1,03	710.492	8.361.599	22
245	155+995	156+549	Norte	BR-080/GO	Santa Rita do Novo Destino	GO	Afluente do Córrego dos Pires	Curso d'água	30	3,68	710.482	8.361.869	22
246	156+116	156+305	Sul	BR-080/GO	Santa Rita do Novo Destino	GO	Afluente do Córrego dos Pires	Nascente	50	0,78	710.320	8.361.622	22
247	156+116	156+305	Sul	BR-080/GO	Santa Rita do Novo Destino	GO	Afluente do Córrego dos Pires	Curso d'água	30	1,49	710.280	8.361.712	22
248	156+134	156+490	Norte	BR-080/GO	Santa Rita do Novo Destino	GO	Afluente do Córrego dos Pires	Nascente	50	0,78	710.647	8.361.787	22
249	156+134	156+490	Norte	BR-080/GO	Santa Rita do Novo Destino	GO	Afluente do Córrego dos Pires	Nascente	50	0,78	710.647	8.361.787	22
250	156+134	156+490	Norte	BR-080/GO	Santa Rita do Novo Destino	GO	Afluente do Córrego dos Pires	Curso d'água	30	2,60	710.507	8.361.952	22
251	156+249	156+380	Norte	BR-080/GO	Santa Rita do Novo Destino	GO	Afluente do Córrego dos Pires	Curso d'água	30	1,39	710.520	8.361.983	22
252	156+259	156+331	Sul	BR-080/GO	Santa Rita do Novo Destino	GO	Afluente do Córrego dos Pires	Nascente	50	0,78	710.294	8.361.848	22
253	156+259	156+331	Sul	BR-080/GO	Santa Rita do Novo Destino	GO	Afluente do Córrego dos Pires	Curso d'água	30	1,11	710.258	8.361.790	22
254	156+312	156+460	Sul	BR-080/GO	Santa Rita do Novo Destino	GO	Afluente do Córrego dos Pires	Nascente	50	0,78	710.150	8.361.764	22
255	156+312	156+460	Sul	BR-080/GO	Santa Rita do Novo Destino	GO	Afluente do Córrego dos Pires	Curso d'água	30	1,78	710.201	8.361.877	22
256	156+373	156+556	Norte	BR-080/GO	Santa Rita do Novo Destino	GO	Afluente do Córrego dos Pires	Nascente	50	0,78	710.562	8.362.011	22
257	156+373	156+556	Norte	BR-080/GO	Santa Rita do Novo Destino	GO	Afluente do Córrego dos Pires	Nascente	50	0,78	710.562	8.362.011	22
258	156+373	156+556	Norte	BR-080/GO	Santa Rita do Novo Destino	GO	Afluente do Córrego dos Pires	Curso d'água	30	1,55	710.473	8.362.069	22
259	156+468	156+584	Norte	BR-080/GO	Santa Rita do Novo Destino	GO	Afluente do Córrego dos Pires	Curso d'água	30	1,26	710.477	8.362.138	22
260	156+519	156+693	Sul	BR-080/GO	Santa Rita do Novo Destino	GO	Afluente do Córrego dos Pires	Nascente	50	0,78	710.058	8.362.135	22
261	156+519	156+693	Sul	BR-080/GO	Santa Rita do Novo Destino	GO	Afluente do Córrego dos Pires	Curso d'água	30	1,35	710.114	8.362.067	22
262	156+554	156+706	Sul/Norte	BR-080/GO	Santa Rita do Novo Destino	GO	Córrego dos Pires	Nascente	50	0,78	710.053	8.361.981	22
263	156+554	156+706	Sul/Norte	BR-080/GO	Santa Rita do Novo Destino	GO	Córrego dos Pires	Curso d'água	30	4,55	710.355	8.362.073	22
264	156+632	156+917	Sul/Norte	BR-080/GO	Santa Rita do Novo Destino	GO	Afluente do Córrego dos Pires	Nascente	50	0,78	709.921	8.362.322	22
265	156+632	156+917	Sul/Norte	BR-080/GO	Santa Rita do Novo Destino	GO	Afluente do Córrego dos Pires	Curso d'água	30	3,52	710.188	8.362.323	22
266	156+686	156+873	Norte	BR-080/GO	Santa Rita do Novo Destino	GO	Afluente do Córrego dos Pires	Nascente	50	0,78	710.328	8.362.454	22
267	156+686	156+873	Norte	BR-080/GO	Santa Rita do Novo Destino	GO	Afluente do Córrego dos Pires	Curso d'água	30	1,66	710.433	8.362.412	22
268	158+257	158+451	Norte	BR-080/GO	Santa Rita do Novo Destino	GO	Afluente do Córrego do Retiro	Nascente	50	0,78	709.829	8.363.748	22
269	158+257	158+451	Norte	BR-080/GO	Santa Rita do Novo Destino	GO	Afluente do Córrego do Retiro	Curso d'água	30	1,55	709.822	8.363.853	22
270	158+441	158+466	Norte	BR-080/GO	Santa Rita do Novo Destino	GO	Afluente do Córrego do Retiro	Nascente	50	0,78	709.603	8.363.848	22
271	158+441	158+466	Norte	BR-080/GO	Santa Rita do Novo Destino	GO	Afluente do Córrego do Retiro	Curso d'água	30	1,94	709.702	8.363.952	22
272	158+579	158+640	Sul	BR-080/GO	Santa Rita do Novo Destino	GO	Afluente do Córrego Cancela	Nascente	50	0,78	709.296	8.363.875	22
273	158+579	158+640	Sul	BR-080/GO	Santa Rita do Novo Destino	GO	Afluente do Córrego Cancela	Curso d'água	30	0,96	709.251	8.363.909	22
274	158+589	158+838	Norte	BR-080/GO	Santa Rita do Novo Destino	GO	Córrego do Retiro	Nascente	50	0,78	709.516	8.364.212	22
275	158+589	158+838	Norte	BR-080/GO	Santa Rita do Novo Destino	GO	Córrego do Retiro	Curso d'água	30	2,13	709.699	8.364.093	22

Nº	Km	Km	Sentido	Rodovia	Município	UF	Curso d'água associado	Tipo de APP	Tamanho	Área (ha)	Coordenadas UTM		Zona
	Inicial	Final							da APP (m)		X	Y	UTM
276	158+724	158+808	Sul	BR-080/GO	Santa Rita do Novo Destino	GO	Afluente do Córrego Cancela	Nascente	50	0,78	709.220	8.364.040	22
277	158+724	158+808	Sul	BR-080/GO	Santa Rita do Novo Destino	GO	Afluente do Córrego Cancela	Nascente	50	0,78	709.220	8.364.040	22
278	158+724	158+808	Sul	BR-080/GO	Santa Rita do Novo Destino	GO	Afluente do Córrego Cancela	Curso d'água	30	1,09	709.203	8.364.077	22
279	158+767	158+783	Sul	BR-080/GO	Santa Rita do Novo Destino	GO	Afluente do Córrego Cancela	Curso d'água	30	0,43	709.167	8.364.109	22
280	158+784	159+037	Sul	BR-080/GO	Santa Rita do Novo Destino	GO	Afluente do Córrego Cancela	Nascente	50	0,78	709.296	8.364.137	22
281	158+784	159+037	Sul	BR-080/GO	Santa Rita do Novo Destino	GO	Afluente do Córrego Cancela	Curso d'água	30	2,06	709.217	8.364.262	22
282	158+829	158+858	Sul	BR-080/GO	Santa Rita do Novo Destino	GO	Afluente do Córrego Cancela	Curso d'água	30	0,68	709.273	8.364.208	22
283	158+858	158+973	Sul	BR-080/GO	Santa Rita do Novo Destino	GO	Afluente do Córrego Cancela	Nascente	50	0,78	709.394	8.364.226	22
284	158+858	158+973	Sul	BR-080/GO	Santa Rita do Novo Destino	GO	Afluente do Córrego Cancela	Nascente	50	0,78	709.394	8.364.226	22
285	158+858	158+973	Sul	BR-080/GO	Santa Rita do Novo Destino	GO	Afluente do Córrego Cancela	Nascente	50	0,78	709.394	8.364.226	22
286	158+858	158+973	Sul	BR-080/GO	Santa Rita do Novo Destino	GO	Afluente do Córrego Cancela	Curso d'água	30	1,73	709.304	8.364.304	22
287	158+932	158+944	Sul	BR-080/GO	Santa Rita do Novo Destino	GO	Afluente do Córrego Cancela	Curso d'água	30	0,67	709.343	8.364.304	22
288	159+018	159+022	Sul	BR-080/GO	Santa Rita do Novo Destino	GO	Afluente do Córrego Cancela	Nascente	50	0,78	709.398	8.364.390	22
289	159+018	159+022	Sul	BR-080/GO	Santa Rita do Novo Destino	GO	Afluente do Córrego Cancela	Nascente	50	0,78	709.398	8.364.390	22
290	159+018	159+022	Sul	BR-080/GO	Santa Rita do Novo Destino	GO	Afluente do Córrego Cancela	Curso d'água	30	1,79	709.277	8.364.416	22
291	159+128	159+140	Sul	BR-080/GO	Santa Rita do Novo Destino	GO	Afluente do Córrego Cancela	Curso d'água	30	0,90	709.208	8.364.485	22
292	159+139	159+170	Sul	BR-080/GO	Santa Rita do Novo Destino	GO	Afluente do Córrego Cancela	Curso d'água	30	1,24	709.206	8.364.522	22
293	159+169	159+209	Sul	BR-080/GO	Santa Rita do Novo Destino	GO	Afluente do Córrego Cancela	Curso d'água	30	1,00	709.195	8.364.545	22
294	159+195	159+244	Sul	BR-080/GO	Santa Rita do Novo Destino	GO	Afluente do Córrego Cancela	Curso d'água	30	0,82	709.186	8.364.579	22
295	159+202	159+552	Sul	BR-080/GO	Santa Rita do Novo Destino	GO	Afluente do Córrego Cancela	Nascente	50	0,78	709.378	8.364.570	22
296	159+202	159+552	Sul	BR-080/GO	Santa Rita do Novo Destino	GO	Afluente do Córrego Cancela	Nascente	50	0,78	709.378	8.364.570	22
297	159+202	159+552	Sul	BR-080/GO	Santa Rita do Novo Destino	GO	Afluente do Córrego Cancela	Nascente	50	0,78	709.378	8.364.570	22
298	159+202	159+552	Sul	BR-080/GO	Santa Rita do Novo Destino	GO	Afluente do Córrego Cancela	Nascente	50	0,78	709.378	8.364.570	22
299	159+202	159+552	Sul	BR-080/GO	Santa Rita do Novo Destino	GO	Afluente do Córrego Cancela	Nascente	50	0,78	709.378	8.364.570	22
300	159+202	159+552	Sul	BR-080/GO	Santa Rita do Novo Destino	GO	Afluente do Córrego Cancela	Curso d'água	30	2,83	709.256	8.364.733	22
301	159+259	159+261	Sul	BR-080/GO	Santa Rita do Novo Destino	GO	Afluente do Córrego Cancela	Nascente	50	0,78	709.158	8.364.616	22
302	159+259	159+261	Sul	BR-080/GO	Santa Rita do Novo Destino	GO	Afluente do Córrego Cancela	Curso d'água	30	0,42	709.146	8.364.615	22
303	159+318	159+330	Sul	BR-080/GO	Santa Rita do Novo Destino	GO	Afluente do Córrego Cancela	Curso d'água	30	0,52	709.150	8.364.683	22
304	159+327	159+524	Sul	BR-080/GO	Santa Rita do Novo Destino	GO	Afluente do Córrego Cancela	Nascente	50	0,78	709.235	8.364.688	22
305	159+327	159+524	Sul	BR-080/GO	Santa Rita do Novo Destino	GO	Afluente do Córrego Cancela	Curso d'água	30	1,64	709.159	8.364.765	22
306	159+350	159+469	Sul	BR-080/GO	Santa Rita do Novo Destino	GO	Afluente do Córrego Cancela	Nascente	50	0,78	709.373	8.364.718	22
307	159+350	159+469	Sul	BR-080/GO	Santa Rita do Novo Destino	GO	Afluente do Córrego Cancela	Curso d'água	30	1,62	709.301	8.364.800	22
308	159+434	159+457	Sul	BR-080/GO	Santa Rita do Novo Destino	GO	Afluente do Córrego Cancela	Nascente	50	0,78	709.369	8.364.824	22
309	159+434	159+457	Sul	BR-080/GO	Santa Rita do Novo Destino	GO	Afluente do Córrego Cancela	Curso d'água	30	0,73	709.345	8.364.814	22
310	159+459	159+467	Sul	BR-080/GO	Santa Rita do Novo Destino	GO	Afluente do Córrego Cancela	Nascente	50	0,78	709.316	8.364.832	22
311	159+459	159+467	Sul	BR-080/GO	Santa Rita do Novo Destino	GO	Afluente do Córrego Cancela	Curso d'água	30	0,55	709.294	8.364.827	22
312	159+503	159+514	Sul	BR-080/GO	Santa Rita do Novo Destino	GO	Afluente do Córrego Cancela	Nascente	50	0,78	709.248	8.364.873	22
313	159+503	159+514	Sul	BR-080/GO	Santa Rita do Novo Destino	GO	Afluente do Córrego Cancela	Curso d'água	30	0,74	709.211	8.364.866	22
314	159+508	159+735	Norte	BR-080/GO	Santa Rita do Novo Destino	GO	Afluente do Córrego Lambedor	Nascente	50	0,78	709.628	8.364.893	22
315	159+508	159+735	Norte	BR-080/GO	Santa Rita do Novo Destino	GO	Afluente do Córrego Lambedor	Curso d'água	30	2,06	709.596	8.365.037	22
316	159+595	159+730	Sul	BR-080/GO	Santa Rita do Novo Destino	GO	Afluente do Córrego Cancela	Nascente	50	0,78	709.169	8.364.922	22
317	159+595	159+730	Sul	BR-080/GO	Santa Rita do Novo Destino	GO	Afluente do Córrego Cancela	Curso d'água	30	0,74	709.151	8.364.955	22
318	159+597	159+842	Norte	BR-080/GO	Santa Rita do Novo Destino	GO	Córrego Lambedor	Nascente	50	0,78	709.458	8.364.975	22
319	159+597	159+842	Norte	BR-080/GO	Santa Rita do Novo Destino	GO	Córrego Lambedor	Curso d'água	30	2,76	709.533	8.365.145	22
320	159+628	159+754	Sul	BR-080/GO	Santa Rita do Novo Destino	GO	Afluente do Córrego Cancela	Nascente	50	0,78	709.349	8.364.983	22
321	159+628	159+754	Sul	BR-080/GO	Santa Rita do Novo Destino	GO	Afluente do Córrego Cancela	Curso d'água	30	1,82	709.220	8.364.989	22

Nº	Km	Km	Sentido	Rodovia	Município	UF	Curso d'água associado	Tipo de APP	Tamanho	Área (ha)	Coordenadas UTM		Zona
	Inicial	Final							da APP (m)		X	Y	UTM
322	159+827	159+970	Sul	BR-080/GO	Santa Rita do Novo Destino	GO	Afluente do Córrego Cancela	Nascente	50	0,78	709.272	8.365.144	22
323	159+827	159+970	Sul	BR-080/GO	Santa Rita do Novo Destino	GO	Afluente do Córrego Cancela	Nascente	50	0,78	709.272	8.365.144	22
324	159+827	159+970	Sul	BR-080/GO	Santa Rita do Novo Destino	GO	Afluente do Córrego Cancela	Curso d'água	30	1,60	709.077	8.365.163	22
325	159+876	159+894	Sul	BR-080/GO	Santa Rita do Novo Destino	GO	Afluente do Córrego Cancela	Curso d'água	30	0,87	709.090	8.365.079	22
326	159+887	159+921	Norte	BR-080/GO	Santa Rita do Novo Destino	GO	Afluente do Córrego Lambedor	Nascente	50	0,78	709.385	8.365.344	22
327	159+887	159+921	Norte	BR-080/GO	Santa Rita do Novo Destino	GO	Afluente do Córrego Lambedor	Curso d'água	30	1,25	709.455	8.365.383	22
328	159+949	159+997	Sul	BR-080/GO	Santa Rita do Novo Destino	GO	Afluente do Córrego Cancela	Nascente	50	0,78	709.187	8.365.288	22
329	159+949	159+997	Sul	BR-080/GO	Santa Rita do Novo Destino	GO	Afluente do Córrego Cancela	Curso d'água	30	1,82	709.093	8.365.200	22
330	159+982	159+997	Norte	BR-080/GO	Santa Rita do Novo Destino	GO	Afluente do Córrego Lambedor	Curso d'água	30	1,47	709.399	8.365.428	22
331	159+996	160+081	Norte	BR-080/GO	Santa Rita do Novo Destino	GO	Afluente do Córrego Lambedor	Nascente	50	0,78	709.322	8.365.470	22
332	159+996	160+081	Norte	BR-080/GO	Santa Rita do Novo Destino	GO	Afluente do Córrego Lambedor	Curso d'água	30	1,24	709.387	8.365.506	22
333	160+011	160+372	Norte	BR-080/GO	Santa Rita do Novo Destino	GO	Afluente do Córrego Lambedor	Nascente	50	0,78	709.243	8.365.345	22
334	160+011	160+372	Norte	BR-080/GO	Santa Rita do Novo Destino	GO	Afluente do Córrego Lambedor	Nascente	50	0,78	709.243	8.365.345	22
335	160+011	160+372	Norte	BR-080/GO	Santa Rita do Novo Destino	GO	Afluente do Córrego Lambedor	Nascente	50	0,78	709.243	8.365.345	22
336	160+011	160+372	Norte	BR-080/GO	Santa Rita do Novo Destino	GO	Afluente do Córrego Lambedor	Nascente	50	0,78	709.243	8.365.345	22
337	160+011	160+372	Norte	BR-080/GO	Santa Rita do Novo Destino	GO	Afluente do Córrego Lambedor	Curso d'água	30	2,81	709.252	8.365.555	22
338	160+021	160+165	Norte	BR-080/GO	Santa Rita do Novo Destino	GO	Afluente do Córrego Lambedor	Nascente	50	0,78	709.372	8.365.552	22
339	160+021	160+165	Norte	BR-080/GO	Santa Rita do Novo Destino	GO	Afluente do Córrego Lambedor	Curso d'água	30	0,81	709.398	8.365.534	22
340	160+086	160+110	Sul	BR-080/GO	Santa Rita do Novo Destino	GO	Afluente do Córrego Cancela	Nascente	50	0,78	709.094	8.365.342	22
341	160+086	160+110	Sul	BR-080/GO	Santa Rita do Novo Destino	GO	Afluente do Córrego Cancela	Curso d'água	30	0,71	709.059	8.365.341	22
342	160+110	160+140	Sul	BR-080/GO	Santa Rita do Novo Destino	GO	Afluente do Córrego Cancela	Curso d'água	30	0,69	708.916	8.365.312	22
343	160+113	160+133	Sul	BR-080/GO	Santa Rita do Novo Destino	GO	Afluente do Córrego Cancela	Nascente	50	0,78	709.067	8.365.393	22
344	160+113	160+133	Sul	BR-080/GO	Santa Rita do Novo Destino	GO	Afluente do Córrego Cancela	Nascente	50	0,78	709.067	8.365.393	22
345	160+113	160+133	Sul	BR-080/GO	Santa Rita do Novo Destino	GO	Afluente do Córrego Cancela	Curso d'água	30	1,55	708.993	8.365.320	22
346	160+117	160+249	Norte	BR-080/GO	Santa Rita do Novo Destino	GO	Afluente do Córrego Lambedor	Nascente	50	0,78	709.202	8.365.438	22
347	160+117	160+249	Norte	BR-080/GO	Santa Rita do Novo Destino	GO	Afluente do Córrego Lambedor	Curso d'água	30	1,31	709.241	8.365.571	22
348	160+179	160+213	Sul	BR-080/GO	Santa Rita do Novo Destino	GO	Afluente do Córrego Cancela	Nascente	50	0,78	709.025	8.365.435	22
349	160+179	160+213	Sul	BR-080/GO	Santa Rita do Novo Destino	GO	Afluente do Córrego Cancela	Curso d'água	30	1,44	708.931	8.365.451	22
350	160+247	160+343	Norte	BR-080/GO	Santa Rita do Novo Destino	GO	Afluente do Córrego Lambedor	Nascente	50	0,78	709.335	8.365.596	22
351	160+247	160+343	Norte	BR-080/GO	Santa Rita do Novo Destino	GO	Afluente do Córrego Lambedor	Curso d'água	30	0,66	709.334	8.365.627	22
352	160+252	160+297	Sul	BR-080/GO	Santa Rita do Novo Destino	GO	Afluente do Córrego Cancela	Curso d'água	30	1,07	708.958	8.365.527	22
353	160+259	160+351	Norte	BR-080/GO	Santa Rita do Novo Destino	GO	Afluente do Córrego Lambedor	Curso d'água	30	0,68	709.359	8.365.637	22
354	160+271	160+332	Norte	BR-080/GO	Santa Rita do Novo Destino	GO	Afluente do Córrego Lambedor	Nascente	50	0,78	709.155	8.365.572	22
355	160+271	160+332	Norte	BR-080/GO	Santa Rita do Novo Destino	GO	Afluente do Córrego Lambedor	Curso d'água	30	1,45	709.184	8.365.637	22
356	160+316	160+337	Sul	BR-080/GO	Santa Rita do Novo Destino	GO	Afluente do Córrego Cancela	Nascente	50	0,78	709.028	8.365.597	22
357	160+316	160+337	Sul	BR-080/GO	Santa Rita do Novo Destino	GO	Afluente do Córrego Cancela	Nascente	50	0,78	709.028	8.365.597	22
358	160+316	160+337	Sul	BR-080/GO	Santa Rita do Novo Destino	GO	Afluente do Córrego Cancela	Nascente	50	0,78	709.028	8.365.597	22
359	160+316	160+337	Sul	BR-080/GO	Santa Rita do Novo Destino	GO	Afluente do Córrego Cancela	Curso d'água	30	1,72	708.915	8.365.561	22
360	160+337	160+358	Sul	BR-080/GO	Santa Rita do Novo Destino	GO	Afluente do Córrego Cancela	Curso d'água	30	0,85	708.846	8.365.620	22
361	160+344	160+405	Norte	BR-080/GO	Santa Rita do Novo Destino	GO	Afluente do Córrego Lambedor	Nascente	50	0,78	709.124	8.365.698	22
362	160+344	160+405	Norte	BR-080/GO	Santa Rita do Novo Destino	GO	Afluente do Córrego Lambedor	Curso d'água	30	0,87	709.188	8.365.659	22
363	160+362	160+366	Norte	BR-080/GO	Santa Rita do Novo Destino	GO	Afluente do Córrego Lambedor	Curso d'água	30	0,56	709.180	8.365.664	22
364	160+459	160+699	Norte	BR-080/GO	Santa Rita do Novo Destino	GO	Afluente do Córrego Lambedor	Nascente	50	0,78	709.153	8.365.754	22
365	160+459	160+699	Norte	BR-080/GO	Santa Rita do Novo Destino	GO	Afluente do Córrego Lambedor	Nascente	50	0,78	709.153	8.365.754	22
366	160+459	160+699	Norte	BR-080/GO	Santa Rita do Novo Destino	GO	Afluente do Córrego Lambedor	Curso d'água	30	2,46	709.225	8.365.916	22
367	160+485	160+572	Sul	BR-080/GO	Santa Rita do Novo Destino	GO	Afluente do Córrego Cancela	Nascente	50	0,78	708.976	8.365.765	22

Nº	Km	Km	Sentido	Rodovia	Município	UF	Curso d'água associado	Tipo de APP	Tamanho	Área (ha)	Coordenadas UTM		Zona
	Inicial	Final							da APP (m)		X	Y	UTM
368	160+485	160+572	Sul	BR-080/GO	Santa Rita do Novo Destino	GO	Afluente do Córrego Cancela	Curso d'água	30	1,54	708.887	8.365.816	22
369	160+534	160+634	Norte	BR-080/GO	Santa Rita do Novo Destino	GO	Afluente do Córrego Lambedor	Nascente	50	0,78	709.250	8.365.836	22
370	160+534	160+564	Norte	BR-080/GO	Santa Rita do Novo Destino	GO	Afluente do Córrego Lambedor	Nascente	50	0,78	709.139	8.365.828	22
371	160+534	160+634	Norte	BR-080/GO	Santa Rita do Novo Destino	GO	Afluente do Córrego Lambedor	Curso d'água	30	0,98	709.266	8.365.890	22
372	160+534	160+564	Norte	BR-080/GO	Santa Rita do Novo Destino	GO	Afluente do Córrego Lambedor	Curso d'água	30	0,62	709.161	8.365.846	22
373	160+552	160+572	Sul	BR-080/GO	Santa Rita do Novo Destino	GO	Afluente do Córrego Cancela	Nascente	50	0,78	709.023	8.365.837	22
374	160+552	160+572	Sul	BR-080/GO	Santa Rita do Novo Destino	GO	Afluente do Córrego Cancela	Nascente	50	0,78	709.023	8.365.837	22
375	160+552	160+572	Sul	BR-080/GO	Santa Rita do Novo Destino	GO	Afluente do Córrego Cancela	Curso d'água	30	1,85	708.868	8.365.880	22
376	160+580	160+637	Sul	BR-080/GO	Santa Rita do Novo Destino	GO	Afluente do Córrego Cancela	Curso d'água	30	0,65	708.809	8.365.857	22
377	160+600	160+605	Norte	BR-080/GO	Santa Rita do Novo Destino	GO	Afluente do Córrego Lambedor	Nascente	50	0,78	709.143	8.365.900	22
378	160+600	160+605	Norte	BR-080/GO	Santa Rita do Novo Destino	GO	Afluente do Córrego Lambedor	Nascente	50	0,78	709.143	8.365.900	22
379	160+600	160+645	Norte	BR-080/GO	Santa Rita do Novo Destino	GO	Afluente do Córrego Lambedor	Curso d'água	30	0,56	709.325	8.365.923	22
380	160+600	160+605	Norte	BR-080/GO	Santa Rita do Novo Destino	GO	Afluente do Córrego Lambedor	Curso d'água	30	0,68	709.176	8.365.900	22
381	160+610	160+666	Norte	BR-080/GO	Santa Rita do Novo Destino	GO	Afluente do Córrego Lambedor	Curso d'água	30	0,84	709.182	8.365.939	22
382	160+735	160+900	Sul	BR-080/GO	Santa Rita do Novo Destino	GO	Afluente do Córrego Cancela	Nascente	50	0,78	708.902	8.366.012	22
383	160+735	160+900	Sul	BR-080/GO	Santa Rita do Novo Destino	GO	Afluente do Córrego Cancela	Nascente	50	0,78	708.902	8.366.012	22
384	160+735	160+900	Sul	BR-080/GO	Santa Rita do Novo Destino	GO	Afluente do Córrego Cancela	Curso d'água	30	1,37	708.864	8.366.091	22
385	160+752	160+909	Sul	BR-080/GO	Santa Rita do Novo Destino	GO	Afluente do Córrego Cancela	Curso d'água	30	1,26	708.811	8.366.068	22
386	160+766	160+883	Sul	BR-080/GO	Santa Rita do Novo Destino	GO	Afluente do Córrego Cancela	Nascente	50	0,78	709.016	8.366.052	22
387	160+766	160+883	Sul	BR-080/GO	Santa Rita do Novo Destino	GO	Afluente do Córrego Cancela	Curso d'água	30	1,29	708.950	8.366.103	22
388	160+880	160+920	Sul	BR-080/GO	Santa Rita do Novo Destino	GO	Afluente do Córrego Cancela	Nascente	50	0,78	709.003	8.366.165	22
389	160+880	160+920	Sul	BR-080/GO	Santa Rita do Novo Destino	GO	Afluente do Córrego Cancela	Curso d'água	30	1,78	708.879	8.366.158	22
390	161+106	161+320	Sul	BR-080/GO	Santa Rita do Novo Destino	GO	Afluente do Córrego Cancela	Nascente	50	0,78	708.987	8.366.386	22
391	161+106	161+320	Sul	BR-080/GO	Santa Rita do Novo Destino	GO	Afluente do Córrego Cancela	Curso d'água	30	2,03	708.827	8.366.435	22
392	161+324	161+390	Sul	BR-080/GO	Santa Rita do Novo Destino	GO	Afluente do Córrego Cancela	Nascente	50	0,78	708.918	8.366.571	22
393	161+324	161+390	Sul	BR-080/GO	Santa Rita do Novo Destino	GO	Afluente do Córrego Cancela	Curso d'água	30	1,81	708.797	8.366.538	22
394	161+893	161+902	Norte	BR-080/GO	Santa Rita do Novo Destino	GO	Afluente do Córrego Cancela	Nascente	50	0,78	708.837	8.367.186	22
395	161+893	161+902	Norte	BR-080/GO	Santa Rita do Novo Destino	GO	Afluente do Córrego Cancela	Curso d'água	30	1,18	708.895	8.367.184	22
396	162+057	162+092	Norte	BR-080/GO	Santa Rita do Novo Destino	GO	Afluente do Córrego Cancela	Nascente	50	0,78	708.738	8.367.308	22
397	162+057	162+092	Norte	BR-080/GO	Santa Rita do Novo Destino	GO	Afluente do Córrego Cancela	Curso d'água	30	1,30	708.808	8.367.356	22
398	162+282	162+307	Norte	BR-080/GO	Santa Rita do Novo Destino	GO	Afluente do Córrego Cancela	Nascente	50	0,78	708.582	8.367.507	22
399	162+282	162+307	Norte	BR-080/GO	Santa Rita do Novo Destino	GO	Afluente do Córrego Cancela	Curso d'água	30	1,54	708.681	8.367.538	22
400	162+512	162+560	Norte	BR-080/GO	Santa Rita do Novo Destino	GO	Afluente do Córrego Cancela	Nascente	50	0,78	708.544	8.367.720	22
401	162+512	162+560	Norte	BR-080/GO	Santa Rita do Novo Destino	GO	Afluente do Córrego Cancela	Curso d'água	30	1,16	708.609	8.367.796	22
402	162+581	163+494	Sul	BR-080/GO	Santa Rita do Novo Destino	GO	Afluente do Córrego Cancela	Curso d'água	30	6,61	708.001	8.368.006	22
403	163+543	163+547	Sul/Norte	BR-080/GO	Santa Rita do Novo Destino	GO	Córrego Cancela	Curso d'água	30	4,35	707.915	8.368.494	22
404	164+266	164+266	Sul/Norte	BR-080/GO	Santa Rita do Novo Destino/ Uruaçu	GO	Rio das Almas	Curso d'água	100	67,07	708.176	8.369.130	22
405	164+663	164+857	Norte	BR-080/GO	Uruaçu	GO	Afluente do Rio das Almas	Nascente	50	0,78	708.107	8.369.843	22
406	164+663	164+857	Norte	BR-080/GO	Uruaçu	GO	Afluente do Rio das Almas	Curso d'água	30	1,54	708.104	8.369.739	22
407	165+036	165+251	Sul	BR-080/GO	Uruaçu	GO	Afluente do Rio das Almas	Nascente	50	0,78	707.589	8.370.114	22
408	165+036	165+251	Sul	BR-080/GO	Uruaçu	GO	Afluente do Rio das Almas	Curso d'água	30	1,29	707.583	8.370.031	22
409	165+078	165+149	Norte	BR-080/GO	Uruaçu	GO	Afluente do Rio das Almas	Nascente	50	0,78	707.900	8.370.169	22
410	165+078	165+149	Norte	BR-080/GO	Uruaçu	GO	Afluente do Rio das Almas	Curso d'água	30	1,64	708.009	8.370.142	22
411	165+275	165+341	Norte	BR-080/GO	Uruaçu	GO	Afluente do Rio das Almas	Nascente	50	0,78	707.857	8.370.391	22
412	165+275	165+341	Norte	BR-080/GO	Uruaçu	GO	Afluente do Rio das Almas	Curso d'água	30	1,16	707.930	8.370.391	22
413	165+470	165+532	Norte	BR-080/GO	Uruaçu	GO	Afluente do Rio das Almas	Nascente	50	0,78	707.898	8.370.569	22

Nº	Km		Sentido	Rodovia	Município	UF	Curso d'água associado	Tipo de APP	Tamanho	Área (ha)	Coordenadas UTM		Zona
	Inicial	Final							da APP (m)		X	Y	UTM
414	165+470	165+532	Norte	BR-080/GO	Uruaçu	GO	Afluente do Rio das Almas	Curso d'água	30	1,42	707.805	8.370.549	22
415	165+503	165+517	Sul	BR-080/GO	Uruaçu	GO	Afluente do Rio das Almas	Nascente	50	0,78	707.517	8.370.384	22
416	165+503	165+517	Sul	BR-080/GO	Uruaçu	GO	Afluente do Rio das Almas	Curso d'água	30	1,37	707.440	8.370.337	22
417	165+589	165+675	Norte	BR-080/GO	Uruaçu	GO	Afluente do Rio das Almas	Nascente	50	0,78	707.607	8.370.630	22
418	165+589	165+675	Norte	BR-080/GO	Uruaçu	GO	Afluente do Rio das Almas	Curso d'água	30	1,73	707.716	8.370.662	22
419	165+703	165+757	Sul	BR-080/GO	Uruaçu	GO	Afluente do Rio das Almas	Nascente	50	0,78	707.491	8.370.587	22
420	165+703	165+757	Sul	BR-080/GO	Uruaçu	GO	Afluente do Rio das Almas	Curso d'água	30	1,95	707.361	8.370.551	22
421	165+963	166+243	Norte	BR-080/GO	Uruaçu	GO	Afluente do Rio das Almas	Nascente	50	0,78	707.366	8.371.197	22
422	165+963	166+243	Norte	BR-080/GO	Uruaçu	GO	Afluente do Rio das Almas	Curso d'água	30	2,38	707.413	8.371.044	22
423	165+986	165+995	Norte	BR-080/GO	Uruaçu	GO	Afluente do Rio das Almas	Nascente	50	0,78	707.419	8.370.896	22
424	165+986	165+995	Norte	BR-080/GO	Uruaçu	GO	Afluente do Rio das Almas	Curso d'água	30	1,24	707.463	8.370.961	22
425	166+166	166+247	Norte	BR-080/GO	Uruaçu	GO	Afluente do Rio das Almas	Nascente	50	0,78	707.272	8.371.116	22
426	166+166	166+247	Norte	BR-080/GO	Uruaçu	GO	Afluente do Rio das Almas	Curso d'água	30	0,87	707.319	8.371.103	22
427	166+232	166+287	Sul	BR-080/GO	Uruaçu	GO	Afluente do Rio das Almas	Nascente	50	0,78	707.109	8.371.022	22
428	166+232	166+287	Sul	BR-080/GO	Uruaçu	GO	Afluente do Rio das Almas	Curso d'água	30	1,88	707.033	8.370.912	22
429	166+334	166+584	Sul	BR-080/GO	Uruaçu	GO	Afluente do Rio das Almas	Nascente	50	0,78	706.809	8.371.150	22
430	166+334	166+584	Sul	BR-080/GO	Uruaçu	GO	Afluente do Rio das Almas	Curso d'água	30	2,00	706.873	8.371.023	22
431	167+471	167+705	Norte	BR-080/GO	Uruaçu	GO	Afluente do Córrego Gramago (lago/lagoa)	Nascente	50	0,78	706.219	8.372.147	22
432	167+471	167+705	Norte	BR-080/GO	Uruaçu	GO	Afluente do Córrego Gramago (lago/lagoa)	Curso d'água	30	5,57	706.679	8.372.053	22
433	169+821	172+899	Norte	BR-080/GO	Uruaçu	GO	Córrego Gramago (lago/lagoa)	Curso d'água	30	29,77	704.141	8.373.959	22
434	172+219	172+256	Norte	BR-080/GO	Uruaçu	GO	Afluente do Córrego Gramagor	Nascente	50	0,78	702.560	8.374.857	22
435	172+219	172+256	Norte	BR-080/GO	Uruaçu	GO	Afluente do Córrego Gramagor	Curso d'água	30	1,38	702.658	8.374.926	22
436	173+312	173+325	Norte	BR-080/GO	Uruaçu	GO	Afluente do Córrego Barroso	Curso d'água	30	4,80	701.924	8.375.680	22
437	174+229	174+305	Sul	BR-080/GO	Uruaçu	GO	Afluente do Córrego Barroso	Nascente	50	0,78	700.987	8.376.167	22
438	174+229	174+305	Sul	BR-080/GO	Uruaçu	GO	Afluente do Córrego Barroso	Curso d'água	30	1,70	700.901	8.376.086	22
439	174+282	174+382	Sul	BR-080/GO	Uruaçu	GO	Afluente do Córrego Barroso	Curso d'água	30	0,93	700.881	8.376.058	22
440	174+398	174+493	Sul	BR-080/GO	Uruaçu	GO	Afluente do Córrego Barroso (lago/lagoa)	Nascente	50	0,78	700.809	8.376.259	22
441	174+398	174+493	Sul	BR-080/GO	Uruaçu	GO	Afluente do Córrego Barroso (lago/lagoa)	Curso d'água	30	1,30	700.822	8.376.153	22
442	174+552	174+591	Norte	BR-080/GO	Uruaçu	GO	Córrego do Morro	Nascente	50	0,78	701.028	8.376.533	22
443	174+552	174+591	Norte	BR-080/GO	Uruaçu	GO	Córrego do Morro	Curso d'água	30	1,03	701.059	8.376.586	22
444	176+256	176+412	Norte	BR-080/GO	Uruaçu	GO	Afluente do Córrego do Morro	Nascente	50	0,78	699.524	8.377.668	22
445	176+256	176+412	Norte	BR-080/GO	Uruaçu	GO	Afluente do Córrego do Morro	Curso d'água	30	2,16	699.736	8.377.769	22
446	178+076	178+198	Norte	BR-080/GO	Uruaçu	GO	Córrego do Zé Redondo	Nascente	50	0,78	698.219	8.378.711	22
447	178+076	178+198	Norte	BR-080/GO	Uruaçu	GO	Córrego do Zé Redondo	Curso d'água	30	1,61	698.282	8.378.802	22
448	180+150	180+110	Norte	BR-080/GO	Uruaçu	GO	Córrego Pimpona (lago/lagoa)	Nascente	50	0,78	697.225	8.380.413	22
449	180+150	180+110	Norte	BR-080/GO	Uruaçu	GO	Córrego Pimpona (lago/lagoa)	Curso d'água	30	3,92	697.429	8.380.501	22
450	94+939	94+962	Norte	BR-080/GO	Vila Propício	GO	Afluente do Córrego Barreiro	Nascente	50	0,78	746.453	8.317.449	22
451	94+9390	94+962	Norte	BR-080/GO	Vila Propício	GO	Afluente do Córrego Barreiro	Curso d'água	30	1,92	746.503	8.317.569	22
452	99+3648	100+513	Sul	BR-080/GO	Vila Propício	GO	Córrego Velha Chica (lago/lagoa)	Curso d'água	30	8,41	741.513	8.317.815	22

BR-414/GO

IDENTIFICAÇÃO DAS ÁREAS DE PRESERVAÇÃO PERMANENTE NA AID DA BR-414/GO

Nº	Km	Km	Sentido	Rodovia	Município	UF	Curso d'água associado	Tipo de APP	Tamanho	Área (ha)	Coordenadas UTM		Zona
	Inicial	Final							da APP (m)		X	Y	UTM
1	300+559	300+717	Sul/Norte	BR-414/GO	Vila Propício	GO	Córrego dois Irmãos	Curso d'água	30	4,11	747.276	8.316.656	22
2	301+028	301+052	Norte	BR-414/GO	Vila Propício	GO	Afluente do Córrego dois Irmãos	Nascente	50	0,78	747.425	8.316.311	22
3	301+028	301+052	Norte	BR-414/GO	Vila Propício	GO	Afluente do Córrego dois Irmãos	Curso d'água	30	0,42	747.425	8.316.311	22
4	301+040	301+142	Norte	BR-414/GO	Vila Propício	GO	Afluente do Córrego dois Irmãos	Nascente	50	0,78	747.428	8.316.299	22
5	301+040	301+142	Norte	BR-414/GO	Vila Propício	GO	Afluente do Córrego dois Irmãos	Curso d'água	30	1,21	747.428	8.316.299	22
6	301+094	301+441	Sul/Norte	BR-414/GO	Vila Propício	GO	Afluente do Córrego dois Irmãos	Curso d'água	30	4,67	747.392	8.316.094	22
7	301+112	301+215	Norte	BR-414/GO	Vila Propício	GO	Afluente do Córrego dois irmãos	Nascente	50	0,78	747.620	8.316.234	22
8	301+112	301+215	Norte	BR-414/GO	Vila Propício	GO	Afluente do Córrego dois irmãos	Curso d'água	30	0,91	747.620	8.316.234	22
9	301+140	301+233	Norte	BR-414/GO	Vila Propício	GO	Afluente do Córrego dois Irmãos	Nascente	50	0,78	747.554	8.316.193	22
10	301+140	301+233	Norte	BR-414/GO	Vila Propício	GO	Afluente do Córrego dois Irmãos	Curso d'água	30	0,85	747.554	8.316.193	22
11	301+217	301+361	Norte	BR-414/GO	Vila Propício	GO	Afluente do Córrego dois irmãos	Nascente	50	0,78	747.442	8.316.051	22
12	301+217	301+361	Norte	BR-414/GO	Vila Propício	GO	Afluente do Córrego dois irmãos	Curso d'água	30	1,30	747.442	8.316.051	22
13	302+482	302+839	Norte	BR-414/GO	Vila Propício	GO	Afluente do Córrego Mamona	Nascente	50	0,78	747.768	8.314.729	22
14	302+482	302+839	Norte	BR-414/GO	Vila Propício	GO	Afluente do Córrego Mamona	Curso d'água	30	2,49	747.768	8.314.729	22
15	302+787	302+882	Norte/Sul	BR-414/GO	Vila Propício	GO	Córrego Mamona	Curso d'água	30	3,96	747.778	8.314.550	22
16	302+828	302+959	Sul	BR-414/GO	Vila Propício	GO	Afluente do Córrego Mamona	Nascente	50	0,78	747.578	8.314.434	22
17	302+828	302+959	Sul	BR-414/GO	Vila Propício	GO	Afluente do Córrego Mamona	Curso d'água	30	1,25	747.578	8.314.434	22
18	302+882	303+146	Norte	BR-414/GO	Vila Propício	GO	Afluente do Córrego Mamona	Nascente	50	0,78	747.989	8.314.433	22
19	302+882	303+146	Norte	BR-414/GO	Vila Propício	GO	Afluente do Córrego Mamona	Curso d'água	30	2,40	747.989	8.314.433	22
20	302+914	303+090	Sul	BR-414/GO	Vila Propício	GO	Afluente do Córrego Mamona	Nascente	50	0,78	747.591	8.314.334	22
21	302+914	303+090	Sul	BR-414/GO	Vila Propício	GO	Afluente do Córrego Mamona	Curso d'água	30	1,41	747.591	8.314.334	22
22	302+966	303+300	Norte	BR-414/GO	Vila Propício	GO	Afluente do Córrego Mamona	Curso d'água	30	2,35	748.092	8.314.242	22
23	302+998	303+038	Norte	BR-414/GO	Vila Propício	GO	Afluente do Córrego Mamona	Nascente	50	0,78	747.908	8.314.391	22
24	302+998	303+038	Norte	BR-414/GO	Vila Propício	GO	Afluente do Córrego Mamona	Curso d'água	30	0,78	747.908	8.314.391	22

Nº	Km	Km	Sentido	Rodovia	Município	UF	Curso d'água associado	Tipo de APP	Tamanho	Área (ha)	Coordenadas UTM		Zona
	Inicial	Final							da APP (m)		X	Y	UTM
25	303+076	303+088	Norte	BR-414/GO	Vila Propício	GO	Afluente do Córrego Mamona	Nascente	50	0,78	747.915	8.314.324	22
26	303+076	303+088	Norte	BR-414/GO	Vila Propício	GO	Afluente do Córrego Mamona	Curso d'água	30	0,69	747.915	8.314.324	22
27	303+388	304+116	Norte	BR-414/GO	Vila Propício	GO	Afluente do Córrego Mamona (Lago/lagoa)	Curso d'água	30	6,26	748.152	8.313.861	22
28	304+222	304+374	Norte	BR-414/GO	Vila Propício	GO	Afluente do Córrego Mamona (Lago/lagoa)	Nascente	50	0,78	748.199	8.313.292	22
29	304+222	304+374	Norte	BR-414/GO	Vila Propício	GO	Afluente do Córrego Mamona (Lago/lagoa)	Curso d'água	30	2,66	748.199	8.313.292	22
30	305+750	306+086	Norte	BR-414/GO	Vila Propício	GO	Afluente do Córrego Cachoeira	Nascente	50	0,78	748.485	8.311.416	22
31	305+750	306+086	Norte	BR-414/GO	Vila Propício	GO	Afluente do Córrego Cachoeira	Curso d'água	30	4,38	748.485	8.311.416	22
32	305+802	305+813	Sul	BR-414/GO	Vila Propício	GO	Afluente do Córrego Cachoeira (lago/lagoa)	Curso d'água	30	1,32	748.156	8.311.546	22
33	305+836	306+084	Norte	BR-414/GO	Vila Propício	GO	Afluente do Córrego Cachoeira	Nascente	50	0,78	748.670	8.311.524	22
34	305+836	306+084	Norte	BR-414/GO	Vila Propício	GO	Afluente do Córrego Cachoeira	Curso d'água	30	1,81	748.670	8.311.524	22
35	305+885	305+934	Sul	BR-414/GO	Vila Propício	GO	Afluente do Córrego Cachoeira (lago/lagoa)	Curso d'água	30	1,46	748.251	8.311.480	22
36	305+908	305+917	Norte	BR-414/GO	Vila Propício	GO	Afluente do Córrego Cachoeira	Nascente	50	0,78	748.458	8.311.549	22
37	305+908	305+917	Norte	BR-414/GO	Vila Propício	GO	Afluente do Córrego Cachoeira	Curso d'água	30	0,52	748.458	8.311.549	22
38	305+910	305+982	Norte	BR-414/GO	Vila Propício	GO	Afluente do Córrego Cachoeira	Nascente	50	0,78	748.692	8.311.540	22
39	305+910	305+982	Norte	BR-414/GO	Vila Propício	GO	Afluente do Córrego Cachoeira	Curso d'água	30	0,77	748.692	8.311.540	22
40	305+938	306+084	Sul	BR-414/GO	Vila Propício	GO	Afluente do Córrego Cachoeira	Nascente	50	0,78	748.397	8.311.440	22
41	305+938	306+084	Sul	BR-414/GO	Vila Propício	GO	Afluente do Córrego Cachoeira	Curso d'água	30	1,18	748.397	8.311.440	22
42	305+954	306+003	Sul	BR-414/GO	Vila Propício	GO	Afluente do Córrego Cachoeira (lago/lagoa)	Nascente	50	0,78	748.337	8.311.451	22
43	305+954	306+003	Sul	BR-414/GO	Vila Propício	GO	Afluente do Córrego Cachoeira (lago/lagoa)	Curso d'água	30	1,00	748.337	8.311.451	22
44	305+990	306+073	Sul	BR-414/GO	Vila Propício	GO	Afluente do Córrego Cachoeira	Curso d'água	30	0,93	748.304	8.311.412	22
45	306+021	306+046	Sul	BR-414/GO	Vila Propício	GO	Afluente do Córrego Cachoeira	Curso d'água	30	0,49	748.334	8.311.409	22
46	306+088	306+106	Norte/Sul	BR-414/GO	Vila Propício	GO	Córrego Cachoeira	Curso d'água	30	2,62	748.303	8.311.351	22
47	306+146	306+180	Norte	BR-414/GO	Vila Propício	GO	Afluente do Córrego Cachoeira	Curso d'água	30	0,51	748.582	8.311.307	22
48	306+198	306+337	Norte	BR-414/GO	Vila Propício	GO	Afluente do Córrego Cachoeira (lago/lagoa)	Nascente	50	0,78	748.560	8.311.247	22
49	306+198	306+337	Norte	BR-414/GO	Vila Propício	GO	Afluente do Córrego Cachoeira (lago/lagoa)	Curso d'água	30	1,74	748.560	8.311.247	22

Nº	Km	Km	Sentido	Rodovia	Município	UF	Curso d'água associado	Tipo de APP	Tamanho	Área (ha)	Coordenadas UTM		Zona
	Inicial	Final							da APP (m)		X	Y	UTM
50	307+641	308+008	Sul	BR-414/GO	Vila Propício	GO	Afluente do Riacho Fundo	Nascente	50	0,78	748.682	8.309.595	22
51	307+641	308+008	Sul	BR-414/GO	Vila Propício	GO	Afluente do Riacho Fundo	Curso d'água	30	2,78	748.682	8.309.595	22
52	307+646	307+852	Norte	BR-414/GO	Vila Propício	GO	Afluente do Riacho Fundo	Nascente	50	0,78	749.032	8.309.831	22
53	307+646	307+852	Norte	BR-414/GO	Vila Propício	GO	Afluente do Riacho Fundo	Curso d'água	30	1,84	749.032	8.309.831	22
54	307+697	307+717	Norte	BR-414/GO	Vila Propício	GO	Afluente do Riacho Fundo	Nascente	50	0,78	749.082	8.309.900	22
55	307+697	307+717	Norte	BR-414/GO	Vila Propício	GO	Afluente do Riacho Fundo	Curso d'água	30	0,50	749.082	8.309.900	22
56	307+827	307+982	Norte	BR-414/GO	Vila Propício	GO	Afluente do Riacho Fundo	Nascente	50	0,78	749.013	8.309.647	22
57	307+827	307+982	Norte	BR-414/GO	Vila Propício	GO	Afluente do Riacho Fundo	Curso d'água	30	1,99	749.013	8.309.647	22
58	307+934	308+168	Norte/Sul	BR-414/GO	Vila Propício	GO	Riacho Fundo	Curso d'água	30	4,54	749.025	8.309.390	22
59	308+025	308+173	Sul	BR-414/GO	Vila Propício	GO	Afluente do Riacho Fundo	Curso d'água	30	1,32	748.820	8.309.380	22
60	310+403	310+928	Sul/Norte	BR-414/GO	Vila Propício	GO	Afluente do Riacho Fundo	Curso d'água	30	5,20	750.003	8.307.040	22
61	311+887	312+433	Sul	BR-414/GO	Vila Propício	GO	Afluente do Riacho Fundo	Nascente	50	0,78	750.849	8.305.880	22
62	311+887	312+433	Sul	BR-414/GO	Vila Propício	GO	Afluente do Riacho Fundo	Curso d'água	30	3,59	750.849	8.305.880	22
63	311+924	312+030	Sul	BR-414/GO	Vila Propício	GO	Afluente do Riacho Fundo	Nascente	50	0,78	750.680	8.305.969	22
64	311+924	312+030	Sul	BR-414/GO	Vila Propício	GO	Afluente do Riacho Fundo	Curso d'água	30	1,28	750.680	8.305.969	22
65	312+012	312+054	Sul	BR-414/GO	Vila Propício	GO	Afluente do Riacho Fundo	Nascente	50	0,78	750.657	8.305.921	22
66	312+012	312+054	Sul	BR-414/GO	Vila Propício	GO	Afluente do Riacho Fundo	Curso d'água	30	1,20	750.657	8.305.921	22
67	312+121	312+826	Norte/Sul	BR-414/GO	Vila Propício	GO	Afluente do Riacho Fundo	Curso d'água	30	5,89	751.015	8.305.670	22
68	312+328	312+867	Norte	BR-414/GO	Vila Propício	GO	Afluente do Riacho Fundo	Nascente	50	0,78	751.215	8.305.601	22
69	312+328	312+867	Norte	BR-414/GO	Vila Propício	GO	Afluente do Riacho Fundo	Curso d'água	30	3,57	751.215	8.305.601	22
70	312+399	312+638	Norte	BR-414/GO	Vila Propício	GO	Afluente do Riacho Fundo	Nascente	50	0,78	751.233	8.305.723	22
71	312+399	312+638	Norte	BR-414/GO	Vila Propício	GO	Afluente do Riacho Fundo	Curso d'água	30	2,04	751.233	8.305.723	22
72	312+444	313+307	Sul	BR-414/GO	Vila Propício	GO	Afluente do Riacho Fundo	Nascente	50	0,78	751.146	8.305.444	22
73	312+444	313+307	Sul	BR-414/GO	Vila Propício	GO	Afluente do Riacho Fundo	Curso d'água	30	5,49	751.146	8.305.444	22
74	315+001	315+654	Sul	BR-414/GO	Vila Propício	GO	Afluente do Riacho Fundo (lago/lagoa)	Curso d'água	30	9,99	752.387	8.302.991	22

Nº	Km	Km	Sentido	Rodovia	Município	UF	Curso d'água associado	Tipo de APP	Tamanho	Área (ha)	Coordenadas UTM		Zona
	Inicial	Final							da APP (m)		X	Y	UTM
75	315+717	316+461	Norte/Sul	BR-414/GO	Vila Propício	GO	Afluente do Riacho Fundo	Curso d'água	30	6,21	752.508	8.302.369	22
76	318+952	319+032	Sul/Norte	BR-414/GO	Cocalzinho de Goiás/ Vila Propício	GO	Córrego Grotão	Curso d'água	30	4,11	752.692	8.299.567	22
77	321+572	322+220	Norte	BR-414/GO	Cocalzinho de Goiás	GO	Afluente do Córrego Lajinha	Nascente	50	0,78	753.711	8.296.898	22
78	321+572	322+220	Norte	BR-414/GO	Cocalzinho de Goiás	GO	Afluente do Córrego Lajinha	Curso d'água	30	4,29	753.711	8.296.898	22
79	321+830	322+277	Sul	BR-414/GO	Cocalzinho de Goiás	GO	Afluente do Córrego Lajinha	Nascente	50	0,78	753.395	8.296.550	22
80	321+830	322+277	Sul	BR-414/GO	Cocalzinho de Goiás	GO	Afluente do Córrego Lajinha	Curso d'água	30	3,43	753.395	8.296.550	22
81	322+299	322+332	Sul/Norte	BR-414/GO	Cocalzinho de Goiás	GO	Córrego Lajinha	Curso d'água	30	4,18	753.796	8.296.548	22
82	324+755	325+112	Norte	BR-414/GO	Cocalzinho de Goiás	GO	Vereda Arara	Nascente	50	0,78	755.191	8.294.199	22
83	324+755	325+112	Norte	BR-414/GO	Cocalzinho de Goiás	GO	Vereda Arara	Curso d'água	30	2,76	755.191	8.294.199	22
84	326+728	326+947	Norte	BR-414/GO	Cocalzinho de Goiás	GO	Afluente do Córrego Pirapitinga	Nascente	50	0,78	755.699	8.292.393	22
85	326+728	326+947	Norte	BR-414/GO	Cocalzinho de Goiás	GO	Afluente do Córrego Pirapitinga	Curso d'água	30	1,74	755.699	8.292.393	22
86	326+749	326+910	Norte	BR-414/GO	Cocalzinho de Goiás	GO	Afluente do Córrego Pirapitinga	Nascente	50	0,78	755.555	8.292.370	22
87	326+749	326+910	Norte	BR-414/GO	Cocalzinho de Goiás	GO	Afluente do Córrego Pirapitinga	Curso d'água	30	1,29	755.555	8.292.370	22
88	326+793	326+893	Norte	BR-414/GO	Cocalzinho de Goiás	GO	Afluente do Córrego Pirapitinga	Nascente	50	0,78	755.465	8.292.286	22
89	326+793	326+893	Norte	BR-414/GO	Cocalzinho de Goiás	GO	Afluente do Córrego Pirapitinga	Curso d'água	30	0,88	755.465	8.292.286	22
90	326+840	327+085	Sul/Norte	BR-414/GO	Cocalzinho de Goiás	GO	Córrego Pirapitinga	Curso d'água	30	4,91	755.432	8.292.202	22

Nº	Km	Km	Sentido	Rodovia	Município	UF	Curso d'água associado	Tipo de APP	Tamanho	Área (ha)	Coordenadas UTM		Zona
	Inicial	Final							da APP (m)		X	Y	UTM
91	328+221	328+312	Norte	BR-414/GO	Cocalzinho de Goiás	GO	Afluente do Córrego Pirapitinga (lago/lagoa)	Nascente	50	0,78	755.942	8.290.885	22
92	328+221	328+312	Norte	BR-414/GO	Cocalzinho de Goiás	GO	Afluente do Córrego Pirapitinga (lago/lagoa)	Curso d'água	30	2,17	755.942	8.290.885	22
93	328+308	328+365	Norte	BR-414/GO	Cocalzinho de Goiás	GO	Afluente do Córrego Pirapitinga	Curso d'água	30	0,72	755.971	8.290.873	22
94	328+345	328+371	Norte	BR-414/GO	Cocalzinho de Goiás	GO	Afluente do Córrego Pirapitinga	Nascente	50	0,78	755.875	8.290.831	22
95	328+345	328+371	Norte	BR-414/GO	Cocalzinho de Goiás	GO	Afluente do Córrego Pirapitinga	Curso d'água	30	1,01	755.875	8.290.831	22
96	329+022	329+761	Norte	BR-414/GO	Cocalzinho de Goiás	GO	Afluente do Córrego Pirapitinga (lago/lagoa)	Nascente	50	0,78	756.075	8.290.153	22
97	329+022	329+761	Norte	BR-414/GO	Cocalzinho de Goiás	GO	Afluente do Córrego Pirapitinga (lago/lagoa)	Curso d'água	30	8,54	756.075	8.290.153	22
98	330+938	331+943	Sul	BR-414/GO	Cocalzinho de Goiás	GO	Afluente do Córrego Cedro (lago/lagoa)	Nascente	50	0,78	755.763	8.287.712	22
99	330+938	331+943	Sul	BR-414/GO	Cocalzinho de Goiás	GO	Afluente do Córrego Cedro (lago/lagoa)	Curso d'água	30	6,97	755.763	8.287.712	22
100	331+194	331+515	Sul	BR-414/GO	Cocalzinho de Goiás	GO	Afluente do Córrego Cedro	Curso d'água	30	2,63	755.727	8.287.896	22
101	331+377	331+562	Sul	BR-414/GO	Cocalzinho de Goiás	GO	Afluente do Córrego Cedro	Curso d'água	30	1,89	755.673	8.287.775	22
102	331+393	331+622	Norte/Sul	BR-414/GO	Cocalzinho de Goiás	GO	Afluente do Córrego Cedro	Nascente	50	0,78	755.928	8.287.722	22
103	331+393	331+622	Norte/Sul	BR-414/GO	Cocalzinho de Goiás	GO	Afluente do Córrego Cedro	Curso d'água	30	3,32	755.928	8.287.722	22
104	331+687	333+091	Norte	BR-414/GO	Cocalzinho de Goiás	GO	Afluente do Córrego Cedro	Curso d'água	30	9,75	755.754	8.286.909	22
105	331+811	331+848	Sul	BR-414/GO	Cocalzinho de Goiás	GO	Afluente do Córrego Cedro	Nascente	50	0,78	755.578	8.287.414	22
106	331+811	331+848	Sul	BR-414/GO	Cocalzinho de Goiás	GO	Afluente do Córrego Cedro	Curso d'água	30	0,74	755.578	8.287.414	22

Nº	Km	Km	Sentido	Rodovia	Município	UF	Curso d'água associado	Tipo de APP	Tamanho	Área (ha)	Coordenadas UTM		Zona
	Inicial	Final							da APP (m)		X	Y	UTM
107	331+843	331+890	Sul	BR-414/GO	Cocalzinho de Goiás	GO	Afluente do Córrego Cedro	Nascente	50	0,78	755.728	8.287.347	22
108	331+843	331+890	Sul	BR-414/GO	Cocalzinho de Goiás	GO	Afluente do Córrego Cedro	Curso d'água	30	1,38	755.728	8.287.347	22
109	331+984	333+152	Sul	BR-414/GO	Cocalzinho de Goiás	GO	Afluente do Córrego Cedro	Curso d'água	30	7,83	755.422	8.286.678	22
110	332+239	332+254	Norte	BR-414/GO	Cocalzinho de Goiás	GO	Afluente do Córrego Cedro	Nascente	50	0,78	755.929	8.286.903	22
111	332+239	332+254	Norte	BR-414/GO	Cocalzinho de Goiás	GO	Afluente do Córrego Cedro	Curso d'água	30	1,44	755.929	8.286.903	22
112	332+274	332+349	Sul	BR-414/GO	Cocalzinho de Goiás	GO	Afluente do Córrego Cedro	Curso d'água	30	0,67	755.462	8.287.006	22
113	333+524	333+524	Sul/Norte	BR-414/GO	Cocalzinho de Goiás	GO	Córrego Cedro	Curso d'água	50	22,14	755.825	8.286.289	22
114	333+926	334+336	Norte/Sul	BR-414/GO	Cocalzinho de Goiás	GO	Afluente do Córrego Cedro	Nascente	50	0,78	755.278	8.285.104	22
115	333+926	334+336	Norte/Sul	BR-414/GO	Cocalzinho de Goiás	GO	Afluente do Córrego Cedro	Curso d'água	30	4,62	755.278	8.285.104	22
116	335+123	336+928	Sul	BR-414/GO	Cocalzinho de Goiás	GO	Córrego Cedro	Curso d'água	30	11,56	754.674	8.283.344	22
117	335+127	335+173	Sul	BR-414/GO	Cocalzinho de Goiás	GO	Afluente do Córrego Cedro	Nascente	50	0,78	754.988	8.284.192	22
118	335+127	335+173	Sul	BR-414/GO	Cocalzinho de Goiás	GO	Afluente do Córrego Cedro	Curso d'água	30	1,65	754.988	8.284.192	22
119	335+234	335+350	Sul	BR-414/GO	Cocalzinho de Goiás	GO	Afluente do Córrego Cedro	Nascente	50	0,78	754.969	8.284.031	22
120	335+234	335+350	Sul	BR-414/GO	Cocalzinho de Goiás	GO	Afluente do Córrego Cedro	Curso d'água	30	1,78	754.969	8.284.031	22
121	335+398	335+533	Sul	BR-414/GO	Cocalzinho de Goiás	GO	Afluente do Córrego Cedro	Nascente	50	0,78	754.930	8.283.848	22
122	335+398	335+533	Sul	BR-414/GO	Cocalzinho de Goiás	GO	Afluente do Córrego Cedro	Curso d'água	30	2,01	754.930	8.283.848	22

Nº	Km	Km	Sentido	Rodovia	Município	UF	Curso d'água associado	Tipo de APP	Tamanho	Área (ha)	Coordenadas UTM		Zona
	Inicial	Final							da APP (m)		X	Y	UTM
123	335+509	335+562	Sul	BR-414/GO	Cocalzinho de Goiás	GO	Afluente do Córrego Cedro	Nascente	50	0,78	754.971	8.283.793	22
124	335+509	335+562	Sul	BR-414/GO	Cocalzinho de Goiás	GO	Afluente do Córrego Cedro	Curso d'água	30	0,65	754.971	8.283.793	22
125	335+614	335+667	Sul	BR-414/GO	Cocalzinho de Goiás	GO	Afluente do Córrego Cedro	Nascente	50	0,78	754.869	8.283.706	22
126	335+614	335+667	Sul	BR-414/GO	Cocalzinho de Goiás	GO	Afluente do Córrego Cedro	Curso d'água	30	0,97	754.869	8.283.706	22
127	337	337+350	Sul	BR-414/GO	Cocalzinho de Goiás	GO	Afluente do Córrego Cedro (lago/lagoa)	Curso d'água	30	3,75	754.556	8.282.311	22
128	337+223	337+331	Norte	BR-414/GO	Cocalzinho de Goiás	GO	Afluente do Córrego Bálsamo	Curso d'água	30	1,25	754.984	8.281.997	22
129	337+252	337+385	Sul	BR-414/GO	Cocalzinho de Goiás	GO	Afluente do Córrego Cedro	Nascente	50	0,78	754.585	8.282.058	22
130	337+252	337+385	Sul	BR-414/GO	Cocalzinho de Goiás	GO	Afluente do Córrego Cedro	Curso d'água	30	1,20	754.585	8.282.058	22
131	337+409	337+490	Norte	BR-414/GO	Cocalzinho de Goiás	GO	Afluente do Córrego Bálsamo	Nascente	50	0,78	754.968	8.281.843	22
132	337+409	337+490	Norte	BR-414/GO	Cocalzinho de Goiás	GO	Afluente do Córrego Bálsamo	Curso d'água	30	1,06	754.968	8.281.843	22
133	337+487	337+613	Norte	BR-414/GO	Cocalzinho de Goiás	GO	Córrego Bálsamo	Nascente	50	0,78	754.889	8.281.726	22
134	337+487	337+613	Norte	BR-414/GO	Cocalzinho de Goiás	GO	Córrego Bálsamo	Curso d'água	30	1,92	754.889	8.281.726	22
135	337+603	337+881	Norte	BR-414/GO	Cocalzinho de Goiás	GO	Afluente do Córrego Bálsamo	Nascente	50	0,78	754.873	8.281.606	22
136	337+603	337+881	Norte	BR-414/GO	Cocalzinho de Goiás	GO	Afluente do Córrego Bálsamo	Curso d'água	30	1,71	754.873	8.281.606	22
137	337+911	338	Sul	BR-414/GO	Cocalzinho de Goiás	GO	Afluente do Córrego Taquaril (lago/lagoa)	Nascente	50	0,78	754.472	8.281.190	22
138	337+911	338	Sul	BR-414/GO	Cocalzinho de Goiás	GO	Afluente do Córrego Taquaril (lago/lagoa)	Curso d'água	30	2,31	754.472	8.281.190	22

Nº	Km	Km	Sentido	Rodovia	Município	UF	Curso d'água associado	Tipo de APP	Tamanho	Área (ha)	Coordenadas UTM		Zona
	Inicial	Final							da APP (m)		X	Y	UTM
139	337+993	337+993	Sul	BR-414/GO	Cocalzinho de Goiás	GO	Afluente do Córrego Taquaril	Nascente	50	0,78	754.561	8.281.266	22
140	337+993	337+993	Sul	BR-414/GO	Cocalzinho de Goiás	GO	Afluente do Córrego Taquaril	Curso d'água	30	1,24	754.561	8.281.266	22
141	338+058	338+883	Sul	BR-414/GO	Cocalzinho de Goiás	GO	Afluente do Córrego Taquaril	Curso d'água	30	4,98	754.777	8.280.848	22
142	338+407	338+614	Norte	BR-414/GO	Cocalzinho de Goiás	GO	Afluente do Córrego Taquaril	Curso d'água	30	2,68	755.291	8.280.924	22
143	338+638	338+811	Norte	BR-414/GO	Cocalzinho de Goiás	GO	Afluente do Córrego Taquaril	Curso d'água	30	1,52	755.265	8.280.685	22
144	338+815	338+927	Sul	BR-414/GO	Cocalzinho de Goiás	GO	Afluente do Córrego Taquaril	Nascente	50	0,78	754.770	8.280.553	22
145	338+815	338+927	Sul	BR-414/GO	Cocalzinho de Goiás	GO	Afluente do Córrego Taquaril	Curso d'água	30	1,38	754.770	8.280.553	22
146	338+879	344+586	Sul/Norte	BR-414/GO	Cocalzinho de Goiás	GO	Córrego Taquaril	Curso d'água	30	4,30	754.977	8.280.538	22
147	341+886	341+886	Norte	BR-414/GO	Cocalzinho de Goiás	GO	Afluente do Córrego Fazenda Velha	Nascente	50	0,78	755.329	8.277.538	22
148	341+886	341+886	Norte	BR-414/GO	Cocalzinho de Goiás	GO	Afluente do Córrego Fazenda Velha	Curso d'água	30	0,90	755.329	8.277.538	22
149	342+060	342+356	Sul	BR-414/GO	Cocalzinho de Goiás	GO	Afluente do Córrego Fazenda Velha	Nascente	50	0,78	754.773	8.277.276	22
150	342+060	342+356	Sul	BR-414/GO	Cocalzinho de Goiás	GO	Afluente do Córrego Fazenda Velha	Curso d'água	30	1,56	754.773	8.277.276	22
151	342+241	342+384	Norte/Sul	BR-414/GO	Cocalzinho de Goiás	GO	Afluente do Córrego Fazenda Velha	Curso d'água	30	4,51	754.966	8.277.067	22
152	342+805	343+982	Sul	BR-414/GO	Cocalzinho de Goiás	GO	Córrego Fazenda Velha	Curso d'água	30	8,23	753.963	8.276.105	22
153	343+015	343+024	Sul	BR-414/GO	Cocalzinho de Goiás	GO	Afluente do Córrego Fazenda Velha	Nascente	50	0,78	754.564	8.276.552	22
154	343+015	343+024	Sul	BR-414/GO	Cocalzinho de Goiás	GO	Afluente do Córrego Fazenda Velha	Curso d'água	30	1,15	754.564	8.276.552	22

Nº	Km	Km	Sentido	Rodovia	Município	UF	Curso d'água associado	Tipo de APP	Tamanho	Área (ha)	Coordenadas UTM		Zona
	Inicial	Final							da APP (m)		X	Y	UTM
155	343+492	343+779	Norte/Sul	BR-414/GO	Cocalzinho de Goiás	GO	Afluente do Córrego Fazenda Velha	Curso d'água	30	4,23	754.230	8.275.931	22
156	343+676	343+722	Norte	BR-414/GO	Cocalzinho de Goiás	GO	Afluente do Córrego Fazenda Velha	Curso d'água	30	1,04	754.438	8.275.781	22
157	343+744	344+161	Norte	BR-414/GO	Cocalzinho de Goiás	GO	Afluente do Córrego Fazenda Velha	Nascente	50	0,78	754.051	8.275.672	22
158	343+744	344+161	Norte	BR-414/GO	Cocalzinho de Goiás	GO	Afluente do Córrego Fazenda Velha	Curso d'água	30	3,93	754.051	8.275.672	22
159	343+915	343+926	Norte	BR-414/GO	Cocalzinho de Goiás	GO	Afluente do Córrego Fazenda Velha	Nascente	50	0,78	754.331	8.275.607	22
160	343+915	343+926	Norte	BR-414/GO	Cocalzinho de Goiás	GO	Afluente do Córrego Fazenda Velha	Curso d'água	30	0,56	754.331	8.275.607	22
161	343+968	343+992	Norte	BR-414/GO	Cocalzinho de Goiás	GO	Afluente do Córrego Fazenda Velha	Nascente	50	0,78	754.299	8.275.553	22
162	343+968	343+992	Norte	BR-414/GO	Cocalzinho de Goiás	GO	Afluente do Córrego Fazenda Velha	Curso d'água	30	0,48	754.299	8.275.553	22
163	343+972	344+180	Sul	BR-414/GO	Cocalzinho de Goiás	GO	Afluente do Córrego Fazenda Velha	Nascente	50	0,78	753.914	8.275.815	22
164	343+972	344+180	Sul	BR-414/GO	Cocalzinho de Goiás	GO	Afluente do Córrego Fazenda Velha	Curso d'água	30	2,61	753.914	8.275.815	22
165	344	344+039	Norte	BR-414/GO	Cocalzinho de Goiás	GO	Afluente do Córrego Fazenda Velha	Nascente	50	0,78	754.138	8.275.617	22
166	344	344+039	Norte	BR-414/GO	Cocalzinho de Goiás	GO	Afluente do Córrego Fazenda Velha	Curso d'água	30	1,31	754.138	8.275.617	22
167	344+039	344+069	Norte	BR-414/GO	Cocalzinho de Goiás	GO	Afluente do Córrego Fazenda Velha	Nascente	50	0,78	754.089	8.275.552	22
168	344+039	344+069	Norte	BR-414/GO	Cocalzinho de Goiás	GO	Afluente do Córrego Fazenda Velha	Curso d'água	30	1,93	754.089	8.275.552	22
169	344+098	344+105	Norte	BR-414/GO	Cocalzinho de Goiás	GO	Afluente do Córrego Fazenda Velha	Nascente	50	0,78	754.180	8.275.479	22
170	344+098	344+105	Norte	BR-414/GO	Cocalzinho de Goiás	GO	Afluente do Córrego Fazenda Velha	Curso d'água	30	0,73	754.180	8.275.479	22

Nº	Km	Km	Sentido	Rodovia	Município	UF	Curso d'água associado	Tipo de APP	Tamanho	Área (ha)	Coordenadas UTM		Zona
	Inicial	Final							da APP (m)		X	Y	UTM
171	344+207	344+207	Sul	BR-414/GO	Cocalzinho de Goiás	GO	Afluente do Córrego Fazenda Velha (lago/lagoa)	Nascente	50	0,78	753.867	8.275.650	22
172	344+207	344+207	Sul	BR-414/GO	Cocalzinho de Goiás	GO	Afluente do Córrego Fazenda Velha (lago/lagoa)	Curso d'água	30	0,62	753.867	8.275.650	22
173	344+239	344+239	Sul	BR-414/GO	Cocalzinho de Goiás	GO	Afluente do Córrego Fazenda Velha (lago/lagoa)	Curso d'água	30	0,66	753.704	8.275.733	22
174	344+342	344+347	Sul	BR-414/GO	Cocalzinho de Goiás	GO	Afluente do Córrego Fazenda Velha	Nascente	50	0,78	753.677	8.275.638	22
175	344+342	344+347	Sul	BR-414/GO	Cocalzinho de Goiás	GO	Afluente do Córrego Fazenda Velha	Curso d'água	30	1,07	753.677	8.275.638	22
176	344+497	344+676	Sul	BR-414/GO	Cocalzinho de Goiás	GO	Afluente do Córrego Fazenda Velha	Nascente	50	0,78	753.550	8.275.348	22
177	344+497	344+676	Sul	BR-414/GO	Cocalzinho de Goiás	GO	Afluente do Córrego Fazenda Velha	Curso d'água	30	1,90	753.550	8.275.348	22
178	344+544	344+618	Sul	BR-414/GO	Cocalzinho de Goiás	GO	Afluente do Córrego Fazenda Velha	Nascente	50	0,78	753.519	8.275.407	22
179	344+544	344+618	Sul	BR-414/GO	Cocalzinho de Goiás	GO	Afluente do Córrego Fazenda Velha	Curso d'água	30	1,20	753.519	8.275.407	22
180	344+606	344+687	Sul	BR-414/GO	Cocalzinho de Goiás	GO	Afluente do Córrego Fazenda Velha	Curso d'água	30	0,95	753.451	8.275.396	22
181	344+687	344+965	Norte/Sul	BR-414/GO	Cocalzinho de Goiás	GO	Afluente do Córrego Fazenda Velha	Nascente	50	0,78	753.525	8.275.074	22
182	344+687	344+965	Norte/Sul	BR-414/GO	Cocalzinho de Goiás	GO	Afluente do Córrego Fazenda Velha	Curso d'água	30	4,25	753.525	8.275.074	22
183	344+896	344+896	Sul	BR-414/GO	Cocalzinho de Goiás	GO	Córrego Fazenda Velha (lago/lagoa)	Curso d'água	30	15,46	752.537	8.274.685	22
184	346+051	346+635	Sul	BR-414/GO	Cocalzinho de Goiás	GO	Córrego Fazenda Velha (lago/lagoa)	Curso d'água	30	10,34	752.447	8.273.718	22
185	346+489	346+574	Norte/Sul	BR-414/GO	Cocalzinho de Goiás	GO	Afluente do Córrego Fazenda Velha	Curso d'água	30	2,91	752.710	8.273.629	22
186	346+509	346+532	Norte	BR-414/GO	Cocalzinho de Goiás	GO	Afluente do Córrego Fazenda Velha	Nascente	50	0,78	752.817	8.273.558	22

Nº	Km		Sentido	Rodovia	Município	UF	Curso d'água associado	Tipo de APP	Tamanho	Área (ha)	Coordenadas UTM		Zona
	Inicial	Final							da APP (m)		X	Y	UTM
187	346+509	346+532	Norte	BR-414/GO	Cocalzinho de Goiás	GO	Afluente do Córrego Fazenda Velha	Curso d'água	30	0,94	752.817	8.273.558	22
188	346+966	347+099	Norte/Sul	BR-414/GO	Cocalzinho de Goiás	GO	Córrego do Rodrigues	Curso d'água	30	4,97	752.154	8.273.137	22
189	347+045	347+743	Sul	BR-414/GO	Cocalzinho de Goiás	GO	Córrego Fazenda Velha	Curso d'água	30	5,58	751.632	8.273.406	22
190	347+223	347+391	Norte	BR-414/GO	Cocalzinho de Goiás	GO	Afluente do Córrego do Rodrigues	Curso d'água	30	1,85	752.052	8.273.076	22
191	347+372	347+393	Norte	BR-414/GO	Cocalzinho de Goiás	GO	Afluente do Córrego do Rodrigues (lago/lagoa)	Curso d'água	30	1,00	752.055	8.272.939	22
192	347+414	347+497	Norte	BR-414/GO	Cocalzinho de Goiás	GO	Afluente do Córrego do Rodrigues	Curso d'água	30	0,85	752.000	8.272.883	22
193	347+516	347+572	Norte	BR-414/GO	Cocalzinho de Goiás	GO	Afluente do Córrego do Rodrigues (lago/lagoa)	Curso d'água	30	0,72	751.974	8.272.845	22
194	347+697	347+936	Sul	BR-414/GO	Cocalzinho de Goiás	GO	Córrego Fazenda Velha	Curso d'água	30	2,70	751.489	8.273.144	22
195	347+776	347+805	Norte/Sul	BR-414/GO	Cocalzinho de Goiás	GO	Afluente do Córrego Fazenda Velha	Nascente	50	0,78	751.666	8.273.046	22
196	347+776	347+805	Norte/Sul	BR-414/GO	Cocalzinho de Goiás	GO	Afluente do Córrego Fazenda Velha	Curso d'água	30	2,87	751.666	8.273.046	22
197	347+828	347+828	Sul	BR-414/GO	Cocalzinho de Goiás	GO	Afluente do Córrego Fazenda Velha (lago/lagoa)	Curso d'água	30	0,74	751.447	8.273.165	22
198	347+849	347+849	Sul	BR-414/GO	Cocalzinho de Goiás	GO	Afluente do Córrego Fazenda Velha (lago/lagoa)	Curso d'água	30	0,74	751.427	8.273.117	22
199	347+883	347+883	Sul	BR-414/GO	Cocalzinho de Goiás	GO	Afluente do Córrego Fazenda Velha (lago/lagoa)	Curso d'água	30	0,83	751.416	8.273.062	22
200	347+892	347+892	Sul	BR-414/GO	Cocalzinho de Goiás	GO	Afluente do Córrego Fazenda Velha (lago/lagoa)	Curso d'água	30	0,72	751.378	8.273.075	22
201	347+924	347+936	Norte/Sul	BR-414/GO	Cocalzinho de Goiás	GO	Afluente do Córrego Fazenda Velha	Curso d'água	30	3,14	751.462	8.272.805	22
202	348	349+882	Sul	BR-414/GO	Cocalzinho de Goiás	GO	Córrego Fazenda Velha	Curso d'água	30	13,24	750.757	8.272.159	22

Nº	Km	Km	Sentido	Rodovia	Município	UF	Curso d'água associado	Tipo de APP	Tamanho	Área (ha)	Coordenadas UTM		Zona
	Inicial	Final							da APP (m)		X	Y	UTM
203	348+016	348+191	Norte	BR-414/GO	Cocalzinho de Goiás	GO	Afluente do Córrego Fazenda Velha	Curso d'água	30	1,95	751.514	8.272.674	22
204	348+067	348+243	Norte/Sul	BR-414/GO	Cocalzinho de Goiás	GO	Afluente do Córrego Fazenda Velha	Nascente	50	0,78	751.409	8.272.718	22
205	348+067	348+243	Norte/Sul	BR-414/GO	Cocalzinho de Goiás	GO	Afluente do Córrego Fazenda Velha	Curso d'água	30	2,84	751.409	8.272.718	22
206	348+136	348+274	Norte	BR-414/GO	Cocalzinho de Goiás	GO	Afluente do Córrego Fazenda Velha	Nascente	50	0,78	751.411	8.272.616	22
207	348+136	348+274	Norte	BR-414/GO	Cocalzinho de Goiás	GO	Afluente do Córrego Fazenda Velha	Curso d'água	30	1,38	751.411	8.272.616	22
208	348+235	348+260	Sul	BR-414/GO	Cocalzinho de Goiás	GO	Afluente do Córrego Fazenda Velha	Curso d'água	30	1,33	751.094	8.272.820	22
209	348+284	348+300	Norte/Sul	BR-414/GO	Cocalzinho de Goiás	GO	Afluente do Córrego Fazenda Velha	Nascente	50	0,78	751.292	8.272.572	22
210	348+284	348+300	Norte/Sul	BR-414/GO	Cocalzinho de Goiás	GO	Afluente do Córrego Fazenda Velha	Curso d'água	30	2,94	751.292	8.272.572	22
211	348+371	348+586	Norte/Sul	BR-414/GO	Cocalzinho de Goiás	GO	Afluente do Córrego Fazenda Velha	Curso d'água	30	2,97	751.206	8.272.451	22
212	348+397	348+429	Norte	BR-414/GO	Cocalzinho de Goiás	GO	Afluente do Córrego Fazenda Velha	Curso d'água	30	0,83	751.354	8.272.393	22
213	348+503	348+525	Norte	BR-414/GO	Cocalzinho de Goiás	GO	Afluente do Córrego Fazenda Velha	Curso d'água	30	1,87	751.261	8.272.400	22
214	348+543	348+597	Sul	BR-414/GO	Cocalzinho de Goiás	GO	Afluente do Córrego Fazenda Velha	Curso d'água	30	1,62	750.916	8.272.567	22
215	348+545	348+560	Norte	BR-414/GO	Cocalzinho de Goiás	GO	Afluente do Córrego Fazenda Velha	Nascente	50	0,78	751.150	8.272.309	22
216	348+545	348+752	Norte	BR-414/GO	Cocalzinho de Goiás	GO	Afluente do Córrego Fazenda Velha	Nascente	50	0,78	750.956	8.272.248	22
217	348+545	348+560	Norte	BR-414/GO	Cocalzinho de Goiás	GO	Afluente do Córrego Fazenda Velha	Curso d'água	30	2,19	751.150	8.272.309	22
218	348+545	348+752	Norte	BR-414/GO	Cocalzinho de Goiás	GO	Afluente do Córrego Fazenda Velha	Curso d'água	30	3,19	750.956	8.272.248	22

Nº	Km	Km	Sentido	Rodovia	Município	UF	Curso d'água associado	Tipo de APP	Tamanho	Área (ha)	Coordenadas UTM		Zona
	Inicial	Final							da APP (m)		X	Y	UTM
219	348+619	348+684	Norte	BR-414/GO	Cocalzinho de Goiás	GO	Afluente do Córrego Fazenda Velha	Nascente	50	0,78	751.157	8.272.235	22
220	348+619	348+684	Norte	BR-414/GO	Cocalzinho de Goiás	GO	Afluente do Córrego Fazenda Velha	Curso d'água	30	1,48	751.157	8.272.235	22
221	348+635	348+665	Norte	BR-414/GO	Cocalzinho de Goiás	GO	Afluente do Córrego Fazenda Velha	Nascente	50	0,78	751.191	8.272.230	22
222	348+635	348+665	Norte	BR-414/GO	Cocalzinho de Goiás	GO	Afluente do Córrego Fazenda Velha	Curso d'água	30	0,80	751.191	8.272.230	22
223	348+827	348+842	Sul	BR-414/GO	Cocalzinho de Goiás	GO	Afluente do Córrego Fazenda Velha	Curso d'água	30	0,75	750.838	8.272.271	22
224	348+841	348+844	Sul	BR-414/GO	Cocalzinho de Goiás	GO	Afluente do Córrego Fazenda Velha	Curso d'água	30	0,37	750.768	8.272.320	22
225	348+851	348+854	Sul	BR-414/GO	Cocalzinho de Goiás	GO	Afluente do Córrego Fazenda Velha	Curso d'água	30	0,42	750.724	8.272.346	22
226	348+863	348+884	Norte	BR-414/GO	Cocalzinho de Goiás	GO	Afluente do Córrego Fazenda Velha	Curso d'água	30	1,73	751.025	8.272.098	22
227	348+878	348+878	Sul	BR-414/GO	Cocalzinho de Goiás	GO	Afluente do Córrego Fazenda Velha (lago/lagoa)	Curso d'água	30	1,00	750.802	8.272.288	22
228	348+881	348+901	Sul	BR-414/GO	Cocalzinho de Goiás	GO	Afluente do Córrego Fazenda Velha (lago/lagoa)	Curso d'água	30	1,23	750.716	8.272.357	22
229	348+884	348+884	Sul	BR-414/GO	Cocalzinho de Goiás	GO	Afluente do Córrego Fazenda Velha (lago/lagoa)	Curso d'água	30	0,80	750.762	8.272.323	22
230	348+893	348+912	Norte/Sul	BR-414/GO	Cocalzinho de Goiás	GO	Afluente do Córrego Fazenda Velha	Curso d'água	30	1,01	750.838	8.272.161	22
231	348+970	348+994	Norte	BR-414/GO	Cocalzinho de Goiás	GO	Afluente do Córrego Fazenda Velha (lago/lagoa)	Curso d'água	30	2,47	750.883	8.272.070	22
232	348+996	349+158	Norte	BR-414/GO	Cocalzinho de Goiás	GO	Afluente do Córrego Fazenda Velha	Curso d'água	30	1,56	750.913	8.271.893	22
233	349+006	349+036	Sul	BR-414/GO	Cocalzinho de Goiás	GO	Afluente do Córrego Fazenda Velha	Curso d'água	30	1,77	750.653	8.272.231	22
234	349+048	349+123	Sul	BR-414/GO	Cocalzinho de Goiás	GO	Afluente do Córrego Fazenda Velha	Curso d'água	30	1,68	750.595	8.272.161	22

Nº	Km	Km	Sentido	Rodovia	Município	UF	Curso d'água associado	Tipo de APP	Tamanho	Área (ha)	Coordenadas UTM		Zona
	Inicial	Final							da APP (m)		X	Y	UTM
235	349+182	349+312	Norte/Sul	BR-414/GO	Cocalzinho de Goiás	GO	Afluente do Córrego Fazenda Velha	Nascente	50	0,78	750.742	8.271.833	22
236	349+182	349+312	Norte/Sul	BR-414/GO	Cocalzinho de Goiás	GO	Afluente do Córrego Fazenda Velha	Curso d'água	30	2,64	750.742	8.271.833	22
237	349+206	349+312	Sul	BR-414/GO	Cocalzinho de Goiás	GO	Afluente do Córrego Fazenda Velha	Curso d'água	30	1,89	750.483	8.271.975	22
238	349+279	349+403	Norte/Sul	BR-414/GO	Cocalzinho de Goiás	GO	Afluente do Córrego Fazenda Velha	Curso d'água	30	2,54	750.715	8.271.656	22
239	349+325	349+393	Norte	BR-414/GO	Cocalzinho de Goiás	GO	Afluente do Córrego Fazenda Velha	Nascente	50	0,78	750.713	8.271.721	22
240	349+325	349+393	Norte	BR-414/GO	Cocalzinho de Goiás	GO	Afluente do Córrego Fazenda Velha	Curso d'água	30	0,89	750.713	8.271.721	22
241	349+380	349+460	Norte	BR-414/GO	Cocalzinho de Goiás	GO	Afluente do Córrego Fazenda Velha	Curso d'água	30	1,73	750.655	8.271.630	22
242	349+532	349+557	Norte/Sul	BR-414/GO	Cocalzinho de Goiás	GO	Afluente do Córrego Fazenda Velha	Curso d'água	30	2,48	750.526	8.271.564	22
243	349+576	350+103	Norte/Sul	BR-414/GO	Cocalzinho de Goiás	GO	Afluente do Córrego Fazenda Velha	Curso d'água	30	3,99	750.410	8.271.394	22
244	349+702	349+716	Norte	BR-414/GO	Cocalzinho de Goiás	GO	Afluente do Córrego Fazenda Velha	Curso d'água	30	1,69	750.502	8.271.434	22
245	349+860	350+717	Sul	BR-414/GO	Cocalzinho de Goiás	GO	Afluente do Córrego Fazenda Velha (lago/lagoa)	Curso d'água	30	7,72	749.979	8.270.894	22
246	349+939	350+134	Sul	BR-414/GO	Cocalzinho de Goiás	GO	Afluente do Córrego Fazenda Velha	Nascente	50	0,78	749.983	8.271.332	22
247	349+939	350+134	Sul	BR-414/GO	Cocalzinho de Goiás	GO	Afluente do Córrego Fazenda Velha	Curso d'água	30	1,67	749.983	8.271.332	22
248	349+978	349+996	Norte	BR-414/GO	Cocalzinho de Goiás	GO	Afluente do Córrego Fazenda Velha	Curso d'água	30	0,86	750.463	8.271.221	22
249	350+113	350+293	Sul	BR-414/GO	Cocalzinho de Goiás	GO	Afluente do Córrego Fazenda Velha	Nascente	50	0,78	749.993	8.271.176	22
250	350+113	350+293	Sul	BR-414/GO	Cocalzinho de Goiás	GO	Afluente do Córrego Fazenda Velha	Curso d'água	30	1,53	749.993	8.271.176	22

Nº	Km	Km	Sentido	Rodovia	Município	UF	Curso d'água associado	Tipo de APP	Tamanho	Área (ha)	Coordenadas UTM		Zona
	Inicial	Final							da APP (m)		X	Y	UTM
251	350+175	350+250	Sul	BR-414/GO	Cocalzinho de Goiás	GO	Afluente do Córrego Fazenda Velha	Nascente	50	0,78	749.960	8.271.170	22
252	350+175	350+250	Sul	BR-414/GO	Cocalzinho de Goiás	GO	Afluente do Córrego Fazenda Velha	Curso d'água	30	0,91	749.960	8.271.170	22
253	350+182	350+269	Norte	BR-414/GO	Cocalzinho de Goiás	GO	Afluente do Córrego Fazenda Velha	Nascente	50	0,78	750.260	8.271.053	22
254	350+182	350+269	Norte	BR-414/GO	Cocalzinho de Goiás	GO	Afluente do Córrego Fazenda Velha	Curso d'água	30	1,61	750.260	8.271.053	22
255	350+272	350+317	Norte/Sul	BR-414/GO	Cocalzinho de Goiás	GO	Afluente do Córrego Fazenda Velha	Curso d'água	30	2,66	750.239	8.270.985	22
256	350+336	350+376	Norte	BR-414/GO	Cocalzinho de Goiás	GO	Afluente do Córrego Fazenda Velha	Nascente	50	0,78	750.204	8.270.901	22
257	350+336	350+376	Norte	BR-414/GO	Cocalzinho de Goiás	GO	Afluente do Córrego Fazenda Velha	Curso d'água	30	1,06	750.204	8.270.901	22
258	350+353	350+417	Norte/Sul	BR-414/GO	Cocalzinho de Goiás	GO	Afluente do Córrego Fazenda Velha	Curso d'água	30	2,72	750.170	8.270.864	22
259	350+376	350+407	Norte	BR-414/GO	Cocalzinho de Goiás	GO	Afluente do Córrego Fazenda Velha	Nascente	50	0,78	750.246	8.270.817	22
260	350+376	350+407	Norte	BR-414/GO	Cocalzinho de Goiás	GO	Afluente do Córrego Fazenda Velha	Curso d'água	30	0,95	750.246	8.270.817	22
261	350+410	350+468	Sul	BR-414/GO	Cocalzinho de Goiás	GO	Afluente do Córrego Fazenda Velha	Nascente	50	0,78	749.925	8.270.971	22
262	350+410	350+468	Sul	BR-414/GO	Cocalzinho de Goiás	GO	Afluente do Córrego Fazenda Velha	Curso d'água	30	1,34	749.925	8.270.971	22
263	350+522	350+546	Norte/Sul	BR-414/GO	Cocalzinho de Goiás	GO	Afluente do Córrego Fazenda Velha	Curso d'água	30	2,72	750.058	8.270.713	22
264	350+525	350+532	Sul	BR-414/GO	Cocalzinho de Goiás	GO	Afluente do Córrego Fazenda Velha	Nascente	50	0,78	749.875	8.270.919	22
265	350+525	350+532	Sul	BR-414/GO	Cocalzinho de Goiás	GO	Afluente do Córrego Fazenda Velha	Curso d'água	30	1,36	749.875	8.270.919	22
266	350+589	350+867	Norte/Sul	BR-414/GO	Cocalzinho de Goiás	GO	Afluente do Córrego Fazenda Velha	Nascente	50	0,78	749.954	8.270.604	22

Nº	Km	Km	Sentido	Rodovia	Município	UF	Curso d'água associado	Tipo de APP	Tamanho	Área (ha)	Coordenadas UTM		Zona
	Inicial	Final							da APP (m)		X	Y	UTM
267	350+589	350+867	Norte/Sul	BR-414/GO	Cocalzinho de Goiás	GO	Afluente do Córrego Fazenda Velha	Curso d'água	30	3,14	749.954	8.270.604	22
268	350+610	350+649	Sul	BR-414/GO	Cocalzinho de Goiás	GO	Afluente do Córrego Fazenda Velha	Curso d'água	30	1,33	749.762	8.270.849	22
269	350+663	350+971	Norte/Sul	BR-414/GO	Cocalzinho de Goiás	GO	Afluente do Córrego Fazenda Velha	Nascente	50	0,78	749.844	8.270.564	22
270	350+663	350+971	Norte/Sul	BR-414/GO	Cocalzinho de Goiás	GO	Afluente do Córrego Fazenda Velha	Curso d'água	30	3,24	749.844	8.270.564	22
271	350+665	350+758	Norte	BR-414/GO	Cocalzinho de Goiás	GO	Afluente do Córrego Fazenda Velha	Curso d'água	30	2,21	750.071	8.270.601	22
272	350+804	350+875	Sul	BR-414/GO	Cocalzinho de Goiás	GO	Afluente do Córrego Fazenda Velha	Nascente	50	0,78	749.693	8.270.673	22
273	350+804	350+875	Sul	BR-414/GO	Cocalzinho de Goiás	GO	Afluente do Córrego Fazenda Velha	Curso d'água	30	1,29	749.693	8.270.673	22
274	350+830	350+898	Norte	BR-414/GO	Cocalzinho de Goiás	GO	Afluente do Córrego Fazenda Velha	Nascente	50	0,78	749.868	8.270.491	22
275	350+830	350+898	Norte	BR-414/GO	Cocalzinho de Goiás	GO	Afluente do Córrego Fazenda Velha	Curso d'água	30	1,00	749.868	8.270.491	22
276	350+872	351+119	Norte/Sul	BR-414/GO	Cocalzinho de Goiás	GO	Afluente do Córrego Fazenda Velha	Nascente	50	0,78	749.658	8.270.394	22
277	350+872	351+119	Norte/Sul	BR-414/GO	Cocalzinho de Goiás	GO	Afluente do Córrego Fazenda Velha	Curso d'água	30	4,32	749.658	8.270.394	22
278	350+942	351+187	Sul	BR-414/GO	Cocalzinho de Goiás	GO	Afluente do Córrego Fazenda Velha	Curso d'água	30	2,55	749.550	8.270.439	22
279	350+985	351+115	Norte	BR-414/GO	Cocalzinho de Goiás	GO	Afluente do Córrego Fazenda Velha	Nascente	50	0,78	749.866	8.270.291	22
280	350+985	351+115	Norte	BR-414/GO	Cocalzinho de Goiás	GO	Afluente do Córrego Fazenda Velha	Curso d'água	30	1,43	749.866	8.270.291	22
281	350+997	351+031	Norte/Sul	BR-414/GO	Cocalzinho de Goiás	GO	Afluente do Córrego Fazenda Velha	Nascente	50	0,78	749.723	8.270.416	22
282	350+997	351+031	Norte/Sul	BR-414/GO	Cocalzinho de Goiás	GO	Afluente do Córrego Fazenda Velha	Curso d'água	30	1,17	749.723	8.270.416	22

Nº	Km		Sentido	Rodovia	Município	UF	Curso d'água associado	Tipo de APP	Tamanho	Área (ha)	Coordenadas UTM		Zona
	Inicial	Final							da APP (m)		X	Y	UTM
283	351+108	351+340	Norte/Sul	BR-414/GO	Cocalzinho de Goiás	GO	Afluente do Córrego Fazenda Velha	Nascente	50	0,78	749.610	8.270.234	22
284	351+108	351+340	Norte/Sul	BR-414/GO	Cocalzinho de Goiás	GO	Afluente do Córrego Fazenda Velha	Curso d'água	30	2,70	749.610	8.270.234	22
285	351+117	351+195	Norte	BR-414/GO	Cocalzinho de Goiás	GO	Afluente do Córrego Fazenda Velha	Nascente	50	0,78	749.780	8.270.196	22
286	351+117	351+195	Norte	BR-414/GO	Cocalzinho de Goiás	GO	Afluente do Córrego Fazenda Velha	Curso d'água	30	0,98	749.780	8.270.196	22
287	351+164	351+509	Sul	BR-414/GO	Cocalzinho de Goiás	GO	Afluente do Córrego Fazenda Velha	Nascente	50	0,78	749.349	8.270.218	22
288	351+164	351+509	Sul	BR-414/GO	Cocalzinho de Goiás	GO	Afluente do Córrego Fazenda Velha	Curso d'água	30	3,13	749.349	8.270.218	22
289	351+335	351+483	Norte	BR-414/GO	Cocalzinho de Goiás	GO	Afluente do Córrego Salobro	Nascente	50	0,78	749.789	8.269.989	22
290	351+335	351+483	Norte	BR-414/GO	Cocalzinho de Goiás	GO	Afluente do Córrego Salobro	Curso d'água	30	1,08	749.789	8.269.989	22
291	351+350	354+668	Norte	BR-414/GO	Cocalzinho de Goiás	GO	Afluente do Córrego Taquaril	Nascente	50	0,78	755.203	8.280.271	22
292	351+350	354+668	Norte	BR-414/GO	Cocalzinho de Goiás	GO	Afluente do Córrego Taquaril	Curso d'água	30	1,37	755.203	8.280.271	22
293	351+505	351+514	Norte	BR-414/GO	Cocalzinho de Goiás	GO	Afluente do Córrego Salobro	Nascente	50	0,78	749.755	8.269.906	22
294	351+505	351+514	Norte	BR-414/GO	Cocalzinho de Goiás	GO	Afluente do Córrego Salobro	Curso d'água	30	0,61	749.755	8.269.906	22
295	351+562	351+706	Norte	BR-414/GO	Cocalzinho de Goiás	GO	Afluente do Córrego Salobro	Nascente	50	0,78	749.565	8.269.821	22
296	351+562	351+706	Norte	BR-414/GO	Cocalzinho de Goiás	GO	Afluente do Córrego Salobro	Curso d'água	30	1,71	749.565	8.269.821	22
297	351+667	351+689	Sul/Norte	BR-414/GO	Cocalzinho de Goiás	GO	Afluente do Córrego Salobro	Nascente	50	0,78	749.548	8.269.750	22
298	351+667	351+689	Sul/Norte	BR-414/GO	Cocalzinho de Goiás	GO	Afluente do Córrego Salobro	Curso d'água	30	2,61	749.548	8.269.750	22

Nº	Km	Km	Sentido	Rodovia	Município	UF	Curso d'água associado	Tipo de APP	Tamanho	Área (ha)	Coordenadas UTM		Zona
	Inicial	Final							da APP (m)		X	Y	UTM
299	351+680	353+018	Sul/Norte	BR-414/GO	Cocalzinho de Goiás	GO	Córrego Salobro	Curso d'água	30	11,71	749.154	8.269.120	22
300	351+918	351+922	Norte	BR-414/GO	Cocalzinho de Goiás	GO	Afluente do Córrego Salobro	Nascente	50	0,78	749.481	8.269.521	22
301	351+918	351+922	Norte	BR-414/GO	Cocalzinho de Goiás	GO	Afluente do Córrego Salobro	Curso d'água	30	1,71	749.481	8.269.521	22
302	352+976	353+886	Norte/Sul	BR-414/GO	Cocalzinho de Goiás	GO	Córrego Salobro	Curso d'água	30	7,22	748.553	8.268.204	22
303	353+284	353+431	Sul/Norte	BR-414/GO	Cocalzinho de Goiás	GO	Afluente do Córrego Salobro	Nascente	50	0,78	748.390	8.268.464	22
304	353+284	353+431	Sul/Norte	BR-414/GO	Cocalzinho de Goiás	GO	Afluente do Córrego Salobro	Curso d'água	30	3,03	748.390	8.268.464	22
305	353+311	353+395	Norte	BR-414/GO	Cocalzinho de Goiás	GO	Afluente do Córrego Salobro	Curso d'água	30	1,08	748.692	8.268.257	22
306	353+617	354+101	Norte	BR-414/GO	Cocalzinho de Goiás	GO	Afluente do Córrego Salobro	Curso d'água	30	3,58	748.473	8.267.928	22
307	353+850	354+169	Sul	BR-414/GO	Cocalzinho de Goiás	GO	Córrego Salobro	Curso d'água	30	2,60	748.080	8.267.894	22
308	354+049	354+418	Norte/Sul	BR-414/GO	Cocalzinho de Goiás	GO	Afluente do Córrego Salobro	Curso d'água	30	4,43	748.300	8.267.641	22
309	354+204	354+654	Norte	BR-414/GO	Cocalzinho de Goiás	GO	Afluente do Córrego Salobro	Curso d'água	30	3,75	748.402	8.267.392	22
310	355+028	355+058	Norte	BR-414/GO	Cocalzinho de Goiás	GO	Afluente do Córrego Salobro (lago/lagoa)	Curso d'água	30	1,07	748.092	8.266.719	22
311	355+063	355+155	Norte/Sul	BR-414/GO	Cocalzinho de Goiás	GO	Afluente do Córrego Salobro	Curso d'água	30	3,60	747.899	8.266.889	22
312	355+140	355+259	Norte/Sul	BR-414/GO	Cocalzinho de Goiás	GO	Afluente do Córrego Salobro	Nascente	50	0,78	747.830	8.266.733	22
313	355+140	355+259	Norte/Sul	BR-414/GO	Cocalzinho de Goiás	GO	Afluente do Córrego Salobro	Curso d'água	30	3,08	747.830	8.266.733	22
314	355+265	356+576	Norte/Sul	BR-414/GO	Cocalzinho de Goiás	GO	Córrego Salobro	Curso d'água	30	8,14	747.167	8.266.500	22

Nº	Km		Sentido	Rodovia	Município	UF	Curso d'água associado	Tipo de APP	Tamanho	Área (ha)	Coordenadas UTM		Zona
	Inicial	Final							da APP (m)		X	Y	UTM
315	355+641	355+897	Norte/Sul	BR-414/GO	Cocalzinho de Goiás	GO	Afluente do Córrego Salobro	Curso d'água	30	3,80	747.417	8.266.363	22
316	355+769	355+838	Norte	BR-414/GO	Cocalzinho de Goiás	GO	Afluente do Córrego Salobro	Curso d'água	30	1,70	747.512	8.266.255	22
317	355+777	355+777	Norte	BR-414/GO	Cocalzinho de Goiás	GO	Afluente do Córrego Salobro (lago/lagoa)	Curso d'água	30	0,58	747.595	8.266.178	22
318	356+464	356+576	Norte	BR-414/GO	Cocalzinho de Goiás	GO	Afluente do Córrego Salobro	Curso d'água	30	1,97	746.720	8.266.034	22
319	356+587	356+708	Norte	BR-414/GO	Cocalzinho de Goiás	GO	Afluente do Córrego Salobro	Curso d'água	30	0,74	746.613	8.266.111	22
320	356+836	356+836	Norte	BR-414/GO	Cocalzinho de Goiás	GO	Afluente do Córrego Salobro (lago/lagoa)	Curso d'água	30	2,42	746.611	8.266.052	22
321	356+838	358+875	Norte	BR-414/GO	Cocalzinho de Goiás	GO	Córrego Salobro	Nascente	50	0,78	746.196	8.265.316	22
322	356+838	358+875	Norte	BR-414/GO	Cocalzinho de Goiás	GO	Córrego Salobro	Curso d'água	30	15,27	746.196	8.265.316	22
323	356+867	356+969	Sul/Norte	BR-414/GO	Cocalzinho de Goiás	GO	Afluente do Córrego Salobro	Curso d'água	30	2,74	746.283	8.266.074	22
324	357+493	357+496	Norte	BR-414/GO	Cocalzinho de Goiás	GO	Afluente do Córrego Salobro	Curso d'água	30	1,05	746.320	8.265.407	22
325	357+634	357+714	Norte	BR-414/GO	Cocalzinho de Goiás	GO	Afluente do Córrego Salobro	Nascente	50	0,78	746.092	8.265.316	22
326	357+634	357+714	Norte	BR-414/GO	Cocalzinho de Goiás	GO	Afluente do Córrego Salobro	Curso d'água	30	0,86	746.092	8.265.316	22
327	357+826	357+837	Norte	BR-414/GO	Cocalzinho de Goiás	GO	Afluente do Córrego Salobro	Curso d'água	30	0,81	746.175	8.265.090	22
328	357+871	357+900	Norte	BR-414/GO	Cocalzinho de Goiás	GO	Afluente do Córrego Salobro	Nascente	50	0,78	746.042	8.265.110	22
329	357+871	357+900	Norte	BR-414/GO	Cocalzinho de Goiás	GO	Afluente do Córrego Salobro	Curso d'água	30	1,22	746.042	8.265.110	22
330	357+941	358+025	Norte	BR-414/GO	Cocalzinho de Goiás	GO	Afluente do Córrego Salobro	Nascente	50	0,78	746.093	8.264.950	22

Nº	Km	Km	Sentido	Rodovia	Município	UF	Curso d'água associado	Tipo de APP	Tamanho	Área (ha)	Coordenadas UTM		Zona
	Inicial	Final							da APP (m)		X	Y	UTM
331	357+941	358+025	Norte	BR-414/GO	Cocalzinho de Goiás	GO	Afluente do Córrego Salobro	Curso d'água	30	1,32	746.093	8.264.950	22
332	358+005	358+071	Norte	BR-414/GO	Cocalzinho de Goiás	GO	Afluente do Córrego Salobro	Curso d'água	30	1,04	746.110	8.264.875	22
333	358+057	358+094	Norte	BR-414/GO	Cocalzinho de Goiás	GO	Afluente do Córrego Salobro	Nascente	50	0,78	746.044	8.264.903	22
334	358+057	358+094	Norte	BR-414/GO	Cocalzinho de Goiás	GO	Afluente do Córrego Salobro	Curso d'água	30	0,65	746.044	8.264.903	22
335	358+093	358+245	Norte	BR-414/GO	Cocalzinho de Goiás	GO	Afluente do Córrego Salobro	Nascente	50	0,78	746.017	8.264.811	22
336	358+093	358+245	Norte	BR-414/GO	Cocalzinho de Goiás	GO	Afluente do Córrego Salobro	Curso d'água	30	1,25	746.017	8.264.811	22
337	358+217	358+433	Sul/Norte	BR-414/GO	Cocalzinho de Goiás	GO	Afluente do Córrego Salobro	Curso d'água	30	3,39	745.670	8.264.775	22
338	358+425	358+432	Norte	BR-414/GO	Cocalzinho de Goiás	GO	Afluente do Córrego Salobro	Curso d'água	30	0,95	745.999	8.264.669	22
339	358+806	359+903	Norte	BR-414/GO	Cocalzinho de Goiás	GO	Córrego Salobro	Curso d'água	30	8,64	746.148	8.263.814	22
340	359+176	359+200	Sul	BR-414/GO	Cocalzinho de Goiás	GO	Afluente do Córrego Salobro (lago/lagoa)	Curso d'água	30	2,20	745.923	8.263.917	22
341	359+225	359+275	Sul	BR-414/GO	Cocalzinho de Goiás	GO	Afluente do Córrego Salobro	Curso d'água	30	0,94	745.852	8.263.789	22
342	359+239	359+370	Sul/Norte	BR-414/GO	Cocalzinho de Goiás	GO	Afluente do Córrego Salobro	Curso d'água	30	1,55	746.047	8.263.813	22
343	359+251	359+845	Sul	BR-414/GO	Cocalzinho de Goiás	GO	Afluente do Córrego Salobro	Curso d'água	30	5,00	746.016	8.263.479	22
344	359+347	359+401	Sul	BR-414/GO	Cocalzinho de Goiás	GO	Afluente do Córrego Salobro	Curso d'água	30	0,80	745.890	8.263.675	22
345	359+884	361+085	Norte	BR-414/GO	Cocalzinho de Goiás	GO	Córrego Salobro	Curso d'água	30	9,58	746.889	8.263.088	22
346	360+301	360+328	Norte	BR-414/GO	Cocalzinho de Goiás	GO	Afluente do Córrego Salobro	Curso d'água	30	0,61	746.933	8.263.293	22

Nº	Km	Km	Sentido	Rodovia	Município	UF	Curso d'água associado	Tipo de APP	Tamanho	Área (ha)	Coordenadas UTM		Zona
	Inicial	Final							da APP (m)		X	Y	UTM
347	360+575	360+741	Sul/Norte	BR-414/GO	Cocalzinho de Goiás	GO	Afluente do Córrego Salobro	Nascente	50	0,78	747.031	8.262.816	22
348	360+575	360+741	Sul/Norte	BR-414/GO	Cocalzinho de Goiás	GO	Afluente do Córrego Salobro	Curso d'água	30	2,32	747.031	8.262.816	22
349	360+692	362+280	Norte/Sul	BR-414/GO	Cocalzinho de Goiás	GO	Córrego Salobro (lago/lagoa)	Curso d'água	30	14,98	747.858	8.262.107	22
350	360+805	361+117	Sul/Norte	BR-414/GO	Cocalzinho de Goiás	GO	Afluente do Córrego Salobro	Curso d'água	30	3,66	747.292	8.262.583	22
351	361+162	361+199	Sul	BR-414/GO	Cocalzinho de Goiás	GO	Afluente do Córrego Salobro (lago/lagoa)	Curso d'água	30	1,39	747.199	8.262.364	22
352	361+601	361+611	Norte	BR-414/GO	Cocalzinho de Goiás	GO	Afluente do Córrego Salobro	Curso d'água	30	0,65	747.857	8.262.143	22
353	361+754	361+766	Norte	BR-414/GO	Cocalzinho de Goiás	GO	Afluente do Córrego Salobro	Curso d'água	30	0,48	747.798	8.261.845	22
354	362+204	362+494	Norte/Sul	BR-414/GO	Cocalzinho de Goiás	GO	Afluente do Córrego Salobro	Nascente	50	0,78	747.344	8.261.337	22
355	362+204	362+494	Norte/Sul	BR-414/GO	Cocalzinho de Goiás	GO	Afluente do Córrego Salobro	Curso d'água	30	4,76	747.344	8.261.337	22
356	362+286	362+300	Sul	BR-414/GO	Cocalzinho de Goiás	GO	Afluente do Córrego Salobro (lago/lagoa)	Curso d'água	30	1,20	746.913	8.261.772	22
357	362+293	362+359	Sul	BR-414/GO	Cocalzinho de Goiás	GO	Afluente do Córrego Salobro	Curso d'água	30	1,42	746.926	8.261.683	22
358	362+301	362+302	Sul	BR-414/GO	Cocalzinho de Goiás	GO	Afluente do Córrego Salobro	Curso d'água	30	0,31	746.888	8.261.785	22
359	362+324	362+643	Sul	BR-414/GO	Cocalzinho de Goiás	GO	Afluente do Córrego Salobro	Curso d'água	30	1,60	746.876	8.261.600	22
360	362+512	362+541	Norte	BR-414/GO	Cocalzinho de Goiás	GO	Afluente do Córrego Salobro	Nascente	50	0,78	747.289	8.261.313	22
361	362+512	362+541	Norte	BR-414/GO	Cocalzinho de Goiás	GO	Afluente do Córrego Salobro	Curso d'água	30	1,10	747.289	8.261.313	22
362	362+529	362+566	Norte	BR-414/GO	Cocalzinho de Goiás	GO	Afluente do Córrego Salobro	Nascente	50	0,78	747.200	8.261.294	22

Nº	Km		Sentido	Rodovia	Município	UF	Curso d'água associado	Tipo de APP	Tamanho	Área (ha)	Coordenadas UTM		Zona
	Inicial	Final							da APP (m)		X	Y	UTM
363	362+529	362+566	Norte	BR-414/GO	Cocalzinho de Goiás	GO	Afluente do Córrego Salobro	Curso d'água	30	1,86	747.200	8.261.294	22
364	362+530	362+875	Norte	BR-414/GO	Cocalzinho de Goiás	GO	Afluente do Córrego Salobro	Nascente	50	0,78	747.163	8.261.252	22
365	362+530	362+665	Norte	BR-414/GO	Cocalzinho de Goiás	GO	Afluente do Córrego Salobro	Nascente	50	0,78	747.068	8.261.311	22
366	362+530	362+875	Norte	BR-414/GO	Cocalzinho de Goiás	GO	Afluente do Córrego Salobro	Curso d'água	30	2,40	747.163	8.261.252	22
367	362+530	362+665	Norte	BR-414/GO	Cocalzinho de Goiás	GO	Afluente do Córrego Salobro	Curso d'água	30	1,54	747.068	8.261.311	22
368	362+535	363+204	Sul	BR-414/GO	Cocalzinho de Goiás	GO	Afluente do Córrego Salobro	Curso d'água	30	4,95	746.862	8.261.100	22
369	362+589	362+633	Norte	BR-414/GO	Cocalzinho de Goiás	GO	Afluente do Córrego Salobro	Nascente	50	0,78	747.234	8.261.176	22
370	362+589	362+633	Norte	BR-414/GO	Cocalzinho de Goiás	GO	Afluente do Córrego Salobro	Curso d'água	30	0,79	747.234	8.261.176	22
371	362+594	362+646	Norte	BR-414/GO	Cocalzinho de Goiás	GO	Afluente do Córrego Salobro	Nascente	50	0,78	747.154	8.261.254	22
372	362+594	362+646	Norte	BR-414/GO	Cocalzinho de Goiás	GO	Afluente do Córrego Salobro	Curso d'água	30	0,73	747.154	8.261.254	22
373	362+885	362+897	Norte/Sul	BR-414/GO	Cocalzinho de Goiás	GO	Afluente do Córrego Salobro	Nascente	50	0,78	746.939	8.261.089	22
374	362+885	362+897	Norte/Sul	BR-414/GO	Cocalzinho de Goiás	GO	Afluente do Córrego Salobro	Curso d'água	30	1,25	746.939	8.261.089	22
375	362+931	362+991	Norte	BR-414/GO	Cocalzinho de Goiás	GO	Afluente do Córrego Salobro (lago/lagoa)	Nascente	50	0,78	747.103	8.261.115	22
376	362+931	362+991	Norte	BR-414/GO	Cocalzinho de Goiás	GO	Afluente do Córrego Salobro (lago/lagoa)	Curso d'água	30	2,55	747.103	8.261.115	22
377	363+097	363+346	Sul	BR-414/GO	Cocalzinho de Goiás	GO	Afluente do Córrego Salobro	Curso d'água	30	1,85	746.764	8.260.827	22
378	363+276	363+339	Norte	BR-414/GO	Cocalzinho de Goiás	GO	Afluente do Córrego Salobro	Nascente	50	0,78	746.906	8.260.657	22

Nº	Km		Sentido	Rodovia	Município	UF	Curso d'água associado	Tipo de APP	Tamanho	Área (ha)	Coordenadas UTM		Zona
	Inicial	Final							da APP (m)		X	Y	UTM
379	363+276	363+339	Norte	BR-414/GO	Cocalzinho de Goiás	GO	Afluente do Córrego Salobro	Curso d'água	30	0,84	746.906	8.260.657	22
380	363+307	363+522	Norte	BR-414/GO	Cocalzinho de Goiás	GO	Afluente do Córrego Salobro	Nascente	50	0,78	746.838	8.260.595	22
381	363+307	363+522	Norte	BR-414/GO	Cocalzinho de Goiás	GO	Afluente do Córrego Salobro	Curso d'água	30	3,05	746.838	8.260.595	22
382	363+346	364+129	Sul	BR-414/GO	Cocalzinho de Goiás	GO	Afluente do Córrego Salobro	Curso d'água	30	4,61	746.383	8.260.533	22
383	363+456	363+505	Norte	BR-414/GO	Cocalzinho de Goiás	GO	Afluente do Córrego Salobro	Nascente	50	0,78	746.931	8.260.387	22
384	363+456	363+505	Norte	BR-414/GO	Cocalzinho de Goiás	GO	Afluente do Córrego Salobro	Curso d'água	30	0,92	746.931	8.260.387	22
385	363+471	363+476	Norte	BR-414/GO	Cocalzinho de Goiás	GO	Afluente do Córrego Salobro	Nascente	50	0,78	746.933	8.260.416	22
386	363+471	363+476	Norte	BR-414/GO	Cocalzinho de Goiás	GO	Afluente do Córrego Salobro	Curso d'água	30	0,53	746.933	8.260.416	22
387	363+823	363+987	Norte/Sul	BR-414/GO	Cocalzinho de Goiás	GO	Afluente do Córrego Salobro	Nascente	50	0,78	746.315	8.260.374	22
388	363+823	363+987	Norte/Sul	BR-414/GO	Cocalzinho de Goiás	GO	Afluente do Córrego Salobro	Curso d'água	30	2,22	746.315	8.260.374	22
389	364+010	364+013	Norte	BR-414/GO	Cocalzinho de Goiás	GO	Afluente do Córrego Salobro	Nascente	50	0,78	746.308	8.260.073	22
390	364+010	364+013	Norte	BR-414/GO	Cocalzinho de Goiás	GO	Afluente do Córrego Salobro	Curso d'água	30	0,70	746.308	8.260.073	22
391	364+370	364+734	Sul/Norte	BR-414/GO	Cocalzinho de Goiás	GO	Afluente do Córrego da Posse	Curso d'água	30	4,13	745.852	8.260.149	22
392	364+391	364+519	Norte	BR-414/GO	Cocalzinho de Goiás	GO	Afluente do Córrego da Posse	Nascente	50	0,78	745.912	8.260.081	22
393	364+391	364+519	Norte	BR-414/GO	Cocalzinho de Goiás	GO	Afluente do Córrego da Posse	Curso d'água	30	1,17	745.912	8.260.081	22
394	364+482	364+510	Norte	BR-414/GO	Cocalzinho de Goiás	GO	Afluente do Córrego da Posse	Nascente	50	0,78	745.880	8.260.046	22

Nº	Km	Km	Sentido	Rodovia	Município	UF	Curso d'água associado	Tipo de APP	Tamanho	Área (ha)	Coordenadas UTM		Zona
	Inicial	Final							da APP (m)		X	Y	UTM
395	364+482	364+510	Norte	BR-414/GO	Cocalzinho de Goiás	GO	Afluente do Córrego da Posse	Curso d'água	30	0,62	745.880	8.260.046	22
396	364+517	364+602	Sul	BR-414/GO	Cocalzinho de Goiás	GO	Afluente do Córrego da Posse	Nascente	50	0,78	745.590	8.260.167	22
397	364+517	364+602	Sul	BR-414/GO	Cocalzinho de Goiás	GO	Afluente do Córrego da Posse	Curso d'água	30	1,03	745.590	8.260.167	22
398	364+589	364+912	Sul/Norte	BR-414/GO	Cocalzinho de Goiás	GO	Córrego da Posse	Curso d'água	30	5,28	745.703	8.259.836	22
399	364+767	364+784	Sul	BR-414/GO	Cocalzinho de Goiás	GO	Afluente do Córrego da Posse	Curso d'água	30	1,33	745.506	8.259.926	22
400	364+773	364+902	Norte	BR-414/GO	Cocalzinho de Goiás	GO	Afluente do Córrego da Posse	Nascente	50	0,78	745.732	8.259.770	22
401	364+773	364+902	Norte	BR-414/GO	Cocalzinho de Goiás	GO	Afluente do Córrego da Posse	Curso d'água	30	1,07	745.732	8.259.770	22
402	364+831	365+324	Sul	BR-414/GO	Cocalzinho de Goiás	GO	Afluente do Córrego da Posse	Nascente	50	0,78	745.409	8.259.730	22
403	364+831	365+324	Sul	BR-414/GO	Cocalzinho de Goiás	GO	Afluente do Córrego da Posse	Curso d'água	30	2,07	745.409	8.259.730	22
404	364+916	364+964	Sul	BR-414/GO	Cocalzinho de Goiás	GO	Afluente do Córrego da Posse	Curso d'água	30	0,65	745.379	8.259.776	22
405	364+964	365+463	Sul	BR-414/GO	Cocalzinho de Goiás	GO	Afluente do Córrego da Posse	Nascente	50	0,78	745.228	8.259.656	22
406	364+964	365+463	Sul	BR-414/GO	Cocalzinho de Goiás	GO	Afluente do Córrego da Posse	Curso d'água	30	1,43	745.228	8.259.656	22
407	365+297	366+175	Sul/Norte	BR-414/GO	Cocalzinho de Goiás	GO	Afluente do Córrego da Posse	Curso d'água	30	7,23	745.005	8.259.218	22
408	365+380	365+402	Sul	BR-414/GO	Cocalzinho de Goiás	GO	Afluente do Córrego da Posse	Nascente	50	0,78	745.277	8.259.669	22
409	365+380	365+402	Sul	BR-414/GO	Cocalzinho de Goiás	GO	Afluente do Córrego da Posse	Curso d'água	30	0,49	745.277	8.259.669	22
410	365+434	365+448	Sul	BR-414/GO	Cocalzinho de Goiás	GO	Afluente do Córrego da Posse	Nascente	50	0,78	745.238	8.259.658	22

Nº	Km	Km	Sentido	Rodovia	Município	UF	Curso d'água associado	Tipo de APP	Tamanho	Área (ha)	Coordenadas UTM		Zona
	Inicial	Final							da APP (m)		X	Y	UTM
411	365+434	365+448	Sul	BR-414/GO	Cocalzinho de Goiás	GO	Afluente do Córrego da Posse	Curso d'água	30	0,48	745.238	8.259.658	22
412	366+214	366+965	Norte	BR-414/GO	Cocalzinho de Goiás	GO	Afluente do Córrego da Posse	Curso d'água	30	5,52	744.443	8.258.701	22
413	366+958	366+988	Norte	BR-414/GO	Cocalzinho de Goiás	GO	Afluente do Córrego da Posse	Curso d'água	30	0,58	744.297	8.258.412	22
414	367+095	367+243	Sul/Norte	BR-414/GO	Cocalzinho de Goiás	GO	Afluente do Córrego da Posse	Curso d'água	30	4,59	744.069	8.258.443	22
415	367+150	367+447	Norte	BR-414/GO	Cocalzinho de Goiás	GO	Afluente do Córrego da Posse	Curso d'água	30	2,30	743.970	8.258.212	22
416	367+168	367+180	Sul	BR-414/GO	Cocalzinho de Goiás	GO	Afluente do Córrego da Posse	Curso d'água	30	1,83	743.801	8.258.441	22
417	367+192	367+211	Norte	BR-414/GO	Cocalzinho de Goiás	GO	Afluente do Córrego da Posse	Nascente	50	0,78	744.070	8.258.294	22
418	367+192	367+211	Norte	BR-414/GO	Cocalzinho de Goiás	GO	Afluente do Córrego da Posse	Curso d'água	30	1,02	744.070	8.258.294	22
419	367+288	367+306	Sul	BR-414/GO	Cocalzinho de Goiás	GO	Afluente do Córrego da Posse (lago/lagoa)	Curso d'água	30	1,66	743.767	8.258.373	22
420	367+306	367+351	Norte	BR-414/GO	Cocalzinho de Goiás	GO	Afluente do Córrego da Posse	Nascente	50	0,78	744.047	8.258.157	22
421	367+306	367+351	Norte	BR-414/GO	Cocalzinho de Goiás	GO	Afluente do Córrego da Posse	Curso d'água	30	1,50	744.047	8.258.157	22
422	367+448	367+485	Norte	BR-414/GO	Cocalzinho de Goiás	GO	Afluente do Córrego da Posse (lago/lagoa)	Nascente	50	0,78	744.009	8.258.045	22
423	367+448	367+485	Norte	BR-414/GO	Cocalzinho de Goiás	GO	Afluente do Córrego da Posse (lago/lagoa)	Curso d'água	30	1,27	744.009	8.258.045	22
424	367+994	368+223	Norte/Sul	BR-414/GO	Cocalzinho de Goiás	GO	Rio Jacaré	Curso d'água	30	4,48	743.693	8.257.403	22
425	368+164	368+805	Norte	BR-414/GO	Cocalzinho de Goiás	GO	Afluente do Rio Jacaré	Curso d'água	30	4,55	743.547	8.257.100	22
426	368+205	368+981	Sul	BR-414/GO	Cocalzinho de Goiás	GO	Afluente do Rio Jacaré	Nascente	50	0,78	743.278	8.257.293	22

Nº	Km	Km	Sentido	Rodovia	Município	UF	Curso d'água associado	Tipo de APP	Tamanho	Área (ha)	Coordenadas UTM		Zona
	Inicial	Final							da APP (m)		X	Y	UTM
427	368+205	368+981	Sul	BR-414/GO	Cocalzinho de Goiás	GO	Afluente do Rio Jacaré	Curso d'água	30	3,75	743.278	8.257.293	22
428	368+217	368+642	Sul	BR-414/GO	Cocalzinho de Goiás	GO	Afluente do Rio Jacaré	Nascente	50	0,78	743.408	8.257.248	22
429	368+217	368+642	Sul	BR-414/GO	Cocalzinho de Goiás	GO	Afluente do Rio Jacaré	Curso d'água	30	2,52	743.408	8.257.248	22
430	368+279	368+432	Norte	BR-414/GO	Cocalzinho de Goiás	GO	Afluente do Rio Jacaré	Nascente	50	0,78	743.812	8.257.129	22
431	368+279	368+432	Norte	BR-414/GO	Cocalzinho de Goiás	GO	Afluente do Rio Jacaré	Curso d'água	30	1,38	743.812	8.257.129	22
432	368+418	368+566	Sul	BR-414/GO	Cocalzinho de Goiás	GO	Afluente do Rio Jacaré	Nascente	50	0,78	743.450	8.257.200	22
433	368+418	368+566	Sul	BR-414/GO	Cocalzinho de Goiás	GO	Afluente do Rio Jacaré	Curso d'água	30	1,18	743.450	8.257.200	22
434	368+489	368+527	Norte	BR-414/GO	Cocalzinho de Goiás	GO	Afluente do Rio Jacaré	Nascente	50	0,78	743.622	8.257.039	22
435	368+489	368+527	Norte	BR-414/GO	Cocalzinho de Goiás	GO	Afluente do Rio Jacaré	Curso d'água	30	1,01	743.622	8.257.039	22
436	368+496	368+564	Norte	BR-414/GO	Cocalzinho de Goiás	GO	Afluente do Rio Jacaré	Curso d'água	30	1,86	743.583	8.256.979	22
437	368+524	368+551	Norte	BR-414/GO	Cocalzinho de Goiás	GO	Afluente do Rio Jacaré	Nascente	50	0,78	743.644	8.256.952	22
438	368+524	368+551	Norte	BR-414/GO	Cocalzinho de Goiás	GO	Afluente do Rio Jacaré	Curso d'água	30	1,11	743.644	8.256.952	22
439	368+605	368+652	Norte	BR-414/GO	Cocalzinho de Goiás	GO	Afluente do Rio Jacaré	Curso d'água	30	1,75	743.491	8.256.895	22
440	368+682	368+700	Sul	BR-414/GO	Cocalzinho de Goiás	GO	Afluente do Rio Jacaré	Nascente	50	0,78	743.275	8.257.212	22
441	368+682	368+700	Sul	BR-414/GO	Cocalzinho de Goiás	GO	Afluente do Rio Jacaré	Curso d'água	30	0,99	743.275	8.257.212	22
442	368+719	368+738	Norte	BR-414/GO	Cocalzinho de Goiás	GO	Afluente do Rio Jacaré	Curso d'água	30	1,72	743.344	8.256.842	22

Nº	Km		Sentido	Rodovia	Município	UF	Curso d'água associado	Tipo de APP	Tamanho	Área (ha)	Coordenadas UTM		Zona
	Inicial	Final							da APP (m)		X	Y	UTM
443	368+794	368+824	Sul	BR-414/GO	Cocalzinho de Goiás	GO	Afluente do Rio Jacaré	Nascente	50	0,78	743.218	8.257.168	22
444	368+794	368+824	Sul	BR-414/GO	Cocalzinho de Goiás	GO	Afluente do Rio Jacaré	Curso d'água	30	0,81	743.218	8.257.168	22
445	368+805	368+805	Norte	BR-414/GO	Cocalzinho de Goiás	GO	Afluente do Rio Jacaré	Curso d'água	30	1,64	743.250	8.256.823	22
446	368+805	368+805	Norte	BR-414/GO	Cocalzinho de Goiás	GO	Afluente do Rio Jacaré	Curso d'água	30	0,31	743.239	8.256.935	22
447	368+805	369+337	Norte/Sul	BR-414/GO	Cocalzinho de Goiás	GO	Afluente do Rio Jacaré	Curso d'água	30	3,82	743.004	8.257.041	22
448	368+808	368+892	Sul	BR-414/GO	Cocalzinho de Goiás	GO	Afluente do Rio Jacaré	Nascente	50	0,78	743.169	8.257.168	22
449	368+808	368+892	Sul	BR-414/GO	Cocalzinho de Goiás	GO	Afluente do Rio Jacaré	Curso d'água	30	1,34	743.169	8.257.168	22
450	368+873	369+049	Norte	BR-414/GO	Cocalzinho de Goiás	GO	Afluente do Rio Jacaré	Curso d'água	30	2,15	743.071	8.256.827	22
451	368+892	369+299	Norte	BR-414/GO	Cocalzinho de Goiás	GO	Afluente do Rio Jacaré	Curso d'água	30	4,00	742.850	8.256.950	22
452	368+973	368+995	Norte	BR-414/GO	Cocalzinho de Goiás	GO	Afluente do Rio Jacaré	Curso d'água	30	0,98	743.080	8.256.752	22
453	369+047	369+182	Norte	BR-414/GO	Cocalzinho de Goiás	GO	Afluente do Rio Jacaré	Curso d'água	30	2,07	742.900	8.256.828	22
454	369+053	369+053	Sul	BR-414/GO	Cocalzinho de Goiás	GO	Afluente do Rio Jacaré	Nascente	50	0,78	742.985	8.257.254	22
455	369+053	369+053	Sul	BR-414/GO	Cocalzinho de Goiás	GO	Afluente do Rio Jacaré	Curso d'água	30	0,72	742.985	8.257.254	22
456	369+175	369+205	Sul	BR-414/GO	Cocalzinho de Goiás	GO	Afluente do Rio Jacaré	Nascente	50	0,78	742.864	8.257.218	22
457	369+175	369+205	Sul	BR-414/GO	Cocalzinho de Goiás	GO	Afluente do Rio Jacaré	Curso d'água	30	0,52	742.864	8.257.218	22
458	369+199	369+226	Sul	BR-414/GO	Cocalzinho de Goiás	GO	Afluente do Rio Jacaré	Nascente	50	0,78	742.854	8.257.228	22

Nº	Km	Km	Sentido	Rodovia	Município	UF	Curso d'água associado	Tipo de APP	Tamanho	Área (ha)	Coordenadas UTM		Zona
	Inicial	Final							da APP (m)		X	Y	UTM
459	369+199	369+226	Sul	BR-414/GO	Cocalzinho de Goiás	GO	Afluente do Rio Jacaré	Curso d'água	30	1,07	742.854	8.257.228	22
460	369+316	369+355	Sul	BR-414/GO	Cocalzinho de Goiás	GO	Afluente do Rio Jacaré	Nascente	50	0,78	742.742	8.257.277	22
461	369+316	369+355	Sul	BR-414/GO	Cocalzinho de Goiás	GO	Afluente do Rio Jacaré	Curso d'água	30	0,69	742.742	8.257.277	22
462	369+337	369+381	Sul/Norte	BR-414/GO	Cocalzinho de Goiás	GO	Afluente do Rio Jacaré	Nascente	50	0,78	742.630	8.256.983	22
463	369+337	369+381	Sul/Norte	BR-414/GO	Cocalzinho de Goiás	GO	Afluente do Rio Jacaré	Curso d'água	30	1,64	742.630	8.256.983	22
464	369+396	369+472	Sul	BR-414/GO	Cocalzinho de Goiás	GO	Afluente do Rio Jacaré	Nascente	50	0,78	742.638	8.257.251	22
465	369+396	369+472	Sul	BR-414/GO	Cocalzinho de Goiás	GO	Afluente do Rio Jacaré	Curso d'água	30	1,23	742.638	8.257.251	22
466	369+453	369+506	Sul	BR-414/GO	Cocalzinho de Goiás	GO	Afluente do Rio Jacaré	Nascente	50	0,78	742.589	8.257.225	22
467	369+453	369+506	Sul	BR-414/GO	Cocalzinho de Goiás	GO	Afluente do Rio Jacaré	Curso d'água	30	0,97	742.589	8.257.225	22
468	369+476	369+590	Sul	BR-414/GO	Cocalzinho de Goiás	GO	Afluente do Rio Jacaré	Nascente	50	0,78	742.556	8.257.230	22
469	369+476	369+590	Sul	BR-414/GO	Cocalzinho de Goiás	GO	Afluente do Rio Jacaré	Curso d'água	30	1,76	742.556	8.257.230	22
470	369+502	369+634	Sul	BR-414/GO	Cocalzinho de Goiás	GO	Afluente do Rio Jacaré	Nascente	50	0,78	742.511	8.257.265	22
471	369+502	369+634	Sul	BR-414/GO	Cocalzinho de Goiás	GO	Afluente do Rio Jacaré	Curso d'água	30	1,32	742.511	8.257.265	22
472	369+519	370+079	Sul	BR-414/GO	Cocalzinho de Goiás	GO	Afluente do Rio Jacaré	Nascente	50	0,78	742.511	8.257.094	22
473	369+519	369+763	Norte/Sul	BR-414/GO	Cocalzinho de Goiás	GO	Afluente do Rio Jacaré	Curso d'água	30	3,22	742.408	8.256.934	22
474	369+519	370+079	Sul	BR-414/GO	Cocalzinho de Goiás	GO	Afluente do Rio Jacaré	Curso d'água	30	4,41	742.511	8.257.094	22

Nº	Km	Km	Sentido	Rodovia	Município	UF	Curso d'água associado	Tipo de APP	Tamanho	Área (ha)	Coordenadas UTM		Zona
	Inicial	Final							da APP (m)		X	Y	UTM
475	369+543	369+566	Norte	BR-414/GO	Cocalzinho de Goiás	GO	Afluente do Rio Jacaré	Curso d'água	30	1,47	742.463	8.256.841	22
476	369+680	369+707	Norte	BR-414/GO	Cocalzinho de Goiás	GO	Afluente do Rio Jacaré	Curso d'água	30	0,96	742.316	8.256.819	22
477	369+759	369+763	Sul	BR-414/GO	Cocalzinho de Goiás	GO	Afluente do Rio Jacaré	Nascente	50	0,78	742.302	8.257.298	22
478	369+759	369+763	Sul	BR-414/GO	Cocalzinho de Goiás	GO	Afluente do Rio Jacaré	Curso d'água	30	1,20	742.302	8.257.298	22
479	369+800	369+912	Sul	BR-414/GO	Cocalzinho de Goiás	GO	Afluente do Rio Jacaré	Nascente	50	0,78	742.231	8.257.289	22
480	369+800	369+912	Sul	BR-414/GO	Cocalzinho de Goiás	GO	Afluente do Rio Jacaré	Curso d'água	30	1,58	742.231	8.257.289	22
481	369+833	369+868	Norte	BR-414/GO	Cocalzinho de Goiás	GO	Afluente do Rio Jacaré	Nascente	50	0,78	742.181	8.256.963	22
482	369+833	369+868	Norte	BR-414/GO	Cocalzinho de Goiás	GO	Afluente do Rio Jacaré	Curso d'água	30	0,64	742.181	8.256.963	22
483	369+835	370+037	Sul	BR-414/GO	Cocalzinho de Goiás	GO	Afluente do Rio Jacaré	Nascente	50	0,78	742.162	8.257.287	22
484	369+835	370+037	Sul	BR-414/GO	Cocalzinho de Goiás	GO	Afluente do Rio Jacaré	Curso d'água	30	1,90	742.162	8.257.287	22
485	369+840	369+844	Norte/Sul	BR-414/GO	Cocalzinho de Goiás	GO	Afluente do Rio Jacaré	Curso d'água	30	2,53	742.144	8.256.953	22
486	369+852	370+185	Norte	BR-414/GO	Cocalzinho de Goiás	GO	Afluente do Rio Jacaré	Nascente	50	0,78	741.997	8.257.017	22
487	369+852	370+185	Norte	BR-414/GO	Cocalzinho de Goiás	GO	Afluente do Rio Jacaré	Curso d'água	30	2,98	741.997	8.257.017	22
488	369+864	370+079	Norte	BR-414/GO	Cocalzinho de Goiás	GO	Afluente do Rio Jacaré	Curso d'água	30	2,24	742.000	8.256.891	22
489	369+902	369+994	Norte	BR-414/GO	Cocalzinho de Goiás	GO	Afluente do Rio Jacaré	Curso d'água	30	1,29	742.057	8.256.878	22
490	369+921	369+927	Norte	BR-414/GO	Cocalzinho de Goiás	GO	Afluente do Rio Jacaré (lago/lagoa)	Curso d'água	30	1,02	742.093	8.256.874	22

Nº	Km	Km	Sentido	Rodovia	Município	UF	Curso d'água associado	Tipo de APP	Tamanho	Área (ha)	Coordenadas UTM		Zona
	Inicial	Final							da APP (m)		X	Y	UTM
491	369+929	369+931	Norte	BR-414/GO	Cocalzinho de Goiás	GO	Afluente do Rio Jacaré	Curso d'água	30	0,32	742.091	8.256.903	22
492	369+943	370+066	Sul	BR-414/GO	Cocalzinho de Goiás	GO	Afluente do Rio Jacaré	Nascente	50	0,78	742.040	8.257.379	22
493	369+943	370+066	Sul	BR-414/GO	Cocalzinho de Goiás	GO	Afluente do Rio Jacaré	Curso d'água	30	1,09	742.040	8.257.379	22
494	369+956	370+290	Norte	BR-414/GO	Cocalzinho de Goiás	GO	Afluente do Rio Jacaré	Nascente	50	0,78	741.887	8.257.095	22
495	369+956	370+290	Norte	BR-414/GO	Cocalzinho de Goiás	GO	Afluente do Rio Jacaré	Curso d'água	30	2,77	741.887	8.257.095	22
496	370+151	370+316	Sul	BR-414/GO	Cocalzinho de Goiás	GO	Córrego Mombaca	Nascente	50	0,78	741.814	8.257.329	22
497	370+151	370+316	Sul	BR-414/GO	Cocalzinho de Goiás	GO	Córrego Mombaca	Curso d'água	30	1,91	741.814	8.257.329	22
498	370+168	370+212	Sul	BR-414/GO	Cocalzinho de Goiás	GO	Afluente do Córrego Mombaça	Nascente	50	0,78	741.870	8.257.394	22
499	370+168	370+212	Sul	BR-414/GO	Cocalzinho de Goiás	GO	Afluente do Córrego Mombaça	Curso d'água	30	0,80	741.870	8.257.394	22
500	370+170	375+663	Norte	BR-414/GO	Cocalzinho de Goiás	GO	Afluente do Córrego Taquaril	Nascente	50	0,78	755.263	8.280.065	22
501	370+170	375+663	Norte	BR-414/GO	Cocalzinho de Goiás	GO	Afluente do Córrego Taquaril	Curso d'água	30	0,70	755.263	8.280.065	22
502	370+177	370+197	Sul	BR-414/GO	Cocalzinho de Goiás	GO	Afluente do Córrego Mombaça	Nascente	50	0,78	741.882	8.257.409	22
503	370+177	370+197	Sul	BR-414/GO	Cocalzinho de Goiás	GO	Afluente do Córrego Mombaça	Curso d'água	30	0,44	741.882	8.257.409	22
504	370+243	370+251	Norte	BR-414/GO	Cocalzinho de Goiás	GO	Afluente do Rio Jacaré	Nascente	50	0,78	741.803	8.256.966	22
505	370+243	370+251	Norte	BR-414/GO	Cocalzinho de Goiás	GO	Afluente do Rio Jacaré	Curso d'água	30	0,46	741.803	8.256.966	22
506	370+270	370+312	Sul	BR-414/GO	Cocalzinho de Goiás	GO	Afluente do Córrego Mombaça	Nascente	50	0,78	741.781	8.257.261	22

Nº	Km	Km	Sentido	Rodovia	Município	UF	Curso d'água associado	Tipo de APP	Tamanho	Área (ha)	Coordenadas UTM		Zona
	Inicial	Final							da APP (m)		X	Y	UTM
507	370+270	370+312	Sul	BR-414/GO	Cocalzinho de Goiás	GO	Afluente do Córrego Mombaça	Curso d'água	30	1,37	741.781	8.257.261	22
508	370+304	370+351	Sul	BR-414/GO	Cocalzinho de Goiás	GO	Afluente do Córrego Mombaça	Nascente	50	0,78	741.708	8.257.357	22
509	370+304	370+351	Sul	BR-414/GO	Cocalzinho de Goiás	GO	Afluente do Córrego Mombaça	Curso d'água	30	1,07	741.708	8.257.357	22
510	370+385	370+441	Sul	BR-414/GO	Cocalzinho de Goiás	GO	Afluente do Córrego Mombaça	Nascente	50	0,78	741.626	8.257.375	22
511	370+385	370+441	Sul	BR-414/GO	Cocalzinho de Goiás	GO	Afluente do Córrego Mombaça	Curso d'água	30	1,11	741.626	8.257.375	22
512	370+489	370+538	Sul	BR-414/GO	Cocalzinho de Goiás	GO	Afluente do Córrego Mombaça	Nascente	50	0,78	741.536	8.257.287	22
513	370+489	370+538	Sul	BR-414/GO	Cocalzinho de Goiás	GO	Afluente do Córrego Mombaça	Curso d'água	30	0,58	741.536	8.257.287	22
514	370+507	370+648	Norte/Sul	BR-414/GO	Cocalzinho de Goiás	GO	Afluente do Córrego Mombaça	Nascente	50	0,78	741.529	8.257.248	22
515	370+507	370+648	Norte/Sul	BR-414/GO	Cocalzinho de Goiás	GO	Afluente do Córrego Mombaça	Curso d'água	30	3,06	741.529	8.257.248	22
516	370+523	370+585	Sul	BR-414/GO	Cocalzinho de Goiás	GO	Afluente do Córrego Mombaça	Nascente	50	0,78	741.502	8.257.207	22
517	370+523	370+585	Sul	BR-414/GO	Cocalzinho de Goiás	GO	Afluente do Córrego Mombaça	Curso d'água	30	1,00	741.502	8.257.207	22
518	370+548	370+630	Sul	BR-414/GO	Cocalzinho de Goiás	GO	Afluente do Córrego Mombaça	Nascente	50	0,78	741.457	8.257.260	22
519	370+548	370+630	Sul	BR-414/GO	Cocalzinho de Goiás	GO	Afluente do Córrego Mombaça	Curso d'água	30	1,12	741.457	8.257.260	22
520	370+617	370+705	Sul	BR-414/GO	Cocalzinho de Goiás	GO	Afluente do Córrego Mombaça	Nascente	50	0,78	741.383	8.257.286	22
521	370+617	370+705	Sul	BR-414/GO	Cocalzinho de Goiás	GO	Afluente do Córrego Mombaça	Curso d'água	30	1,64	741.383	8.257.286	22
522	370+679	370+767	Sul	BR-414/GO	Cocalzinho de Goiás	GO	Afluente do Córrego Mombaça	Nascente	50	0,78	741.331	8.257.336	22

Nº	Km	Km	Sentido	Rodovia	Município	UF	Curso d'água associado	Tipo de APP	Tamanho	Área (ha)	Coordenadas UTM		Zona
	Inicial	Final							da APP (m)		X	Y	UTM
523	370+679	370+767	Sul	BR-414/GO	Cocalzinho de Goiás	GO	Afluente do Córrego Mombaça	Curso d'água	30	1,51	741.331	8.257.336	22
524	370+707	370+746	Sul	BR-414/GO	Cocalzinho de Goiás	GO	Afluente do Córrego Mombaça	Nascente	50	0,78	741.300	8.257.257	22
525	370+707	370+746	Sul	BR-414/GO	Cocalzinho de Goiás	GO	Afluente do Córrego Mombaça	Curso d'água	30	1,03	741.300	8.257.257	22
526	370+751	370+810	Sul	BR-414/GO	Cocalzinho de Goiás	GO	Afluente do Córrego Mombaça	Nascente	50	0,78	741.208	8.257.318	22
527	370+751	370+810	Sul	BR-414/GO	Cocalzinho de Goiás	GO	Afluente do Córrego Mombaça	Curso d'água	30	1,72	741.208	8.257.318	22
528	370+777	370+838	Sul	BR-414/GO	Cocalzinho de Goiás	GO	Afluente do Córrego Mombaça	Nascente	50	0,78	741.173	8.257.378	22
529	370+777	370+838	Sul	BR-414/GO	Cocalzinho de Goiás	GO	Afluente do Córrego Mombaça	Curso d'água	30	1,05	741.173	8.257.378	22
530	370+807	370+853	Sul	BR-414/GO	Cocalzinho de Goiás	GO	Afluente do Córrego Mombaça	Nascente	50	0,78	741.132	8.257.384	22
531	370+807	370+840	Sul	BR-414/GO	Cocalzinho de Goiás	GO	Afluente do Córrego Mombaça	Nascente	50	0,78	741.161	8.257.260	22
532	370+807	370+853	Sul	BR-414/GO	Cocalzinho de Goiás	GO	Afluente do Córrego Mombaça	Curso d'água	30	0,79	741.132	8.257.384	22
533	370+807	370+840	Sul	BR-414/GO	Cocalzinho de Goiás	GO	Afluente do Córrego Mombaça	Curso d'água	30	0,91	741.161	8.257.260	22
534	371+465	372+868	Sul/Norte	BR-414/GO	Cocalzinho de Goiás	GO	Córrego Taquaral	Curso d'água	30	9,69	740.381	8.256.073	22
535	372+120	372+197	Norte	BR-414/GO	Cocalzinho de Goiás	GO	Afluente do Córrego Taquaral	Curso d'água	30	1,76	740.513	8.256.024	22
536	372+129	372+189	Sul	BR-414/GO	Cocalzinho de Goiás	GO	Afluente do Córrego Taquaral	Curso d'água	30	2,00	740.222	8.256.212	22
537	372+596	372+729	Sul/Norte	BR-414/GO	Cocalzinho de Goiás	GO	Afluente do Córrego Taquaral	Nascente	50	0,78	740.115	8.255.652	22
538	372+596	372+729	Sul/Norte	BR-414/GO	Cocalzinho de Goiás	GO	Afluente do Córrego Taquaral	Curso d'água	30	2,86	740.115	8.255.652	22

Nº	Km	Km	Sentido	Rodovia	Município	UF	Curso d'água associado	Tipo de APP	Tamanho	Área (ha)	Coordenadas UTM		Zona
	Inicial	Final							da APP (m)		X	Y	UTM
539	372+804	372+819	Norte	BR-414/GO	Cocalzinho de Goiás	GO	Afluente do Córrego Taquaral	Curso d'água	30	0,47	740.289	8.255.407	22
540	373+432	373+483	Sul/Norte	BR-414/GO	Cocalzinho de Goiás	GO	Afluente do Córrego Taquaral	Curso d'água	30	2,39	739.831	8.254.915	22
541	376+084	376+226	Norte	BR-414/GO	Cocalzinho de Goiás	GO	Afluente do Córrego Cocalzinho	Nascente	50	0,78	738.569	8.252.510	22
542	376+084	376+226	Norte	BR-414/GO	Cocalzinho de Goiás	GO	Afluente do Córrego Cocalzinho	Curso d'água	30	1,78	738.569	8.252.510	22
543	376+158	376+281	Sul	BR-414/GO	Cocalzinho de Goiás	GO	Afluente do Rio Corumbá	Nascente	50	0,78	738.180	8.252.670	22
544	376+158	376+281	Sul	BR-414/GO	Cocalzinho de Goiás	GO	Afluente do Rio Corumbá	Curso d'água	30	1,28	738.180	8.252.670	22
545	376+255	376+324	Sul	BR-414/GO	Cocalzinho de Goiás	GO	Afluente do Rio Corumbá	Curso d'água	30	0,76	738.096	8.252.643	22
546	376+283	376+316	Norte	BR-414/GO	Cocalzinho de Goiás	GO	Afluente do Córrego Cocalzinho (lago/lagoa)	Curso d'água	30	1,45	738.452	8.252.426	22
547	376+289	376+659	Sul/Norte	BR-414/GO	Cocalzinho de Goiás	GO	Córrego Cocalzinho	Curso d'água	30	5,72	738.221	8.252.491	22
548	376+302	376+328	Norte	BR-414/GO	Cocalzinho de Goiás	GO	Afluente do Córrego Cocalzinho	Curso d'água	30	0,53	738.485	8.252.401	22
549	377+269	377+437	Norte/Sul	BR-414/GO	Cocalzinho de Goiás	GO	Afluente do Rio Corumbá	Curso d'água	30	4,19	737.726	8.251.613	22
550	377+780	377+780	Sul	BR-414/GO	Cocalzinho de Goiás	GO	Afluente do Rio Corumbá (lago/lagoa)	Curso d'água	30	5,89	737.587	8.251.507	22
551	378+338	378+338	Sul/Norte	BR-414/GO	Cocalzinho de Goiás/ Corumbá de Goiás	GO	Rio Corumbá	Curso d'água	50	299,03	735.708	8.235.502	22
552	379+795	379+825	Norte	BR-414/GO	Cocalzinho de Goiás	GO	Afluente do Rio Corumbá	Curso d'água	30	1,32	738.169	8.249.223	22
553	380+695	380+704	Sul/Norte	BR-414/GO	Cocalzinho de Goiás/ Corumbá de Goiás	GO	Afluente do Rio Corumbá	Curso d'água	30	2,44	737.633	8.248.384	22

Nº	Km		Sentido	Rodovia	Município	UF	Curso d'água associado	Tipo de APP	Tamanho	Área (ha)	Coordenadas UTM		Zona
	Inicial	Final							da APP (m)		X	Y	UTM
554	381+375	381+453	Sul/Norte	BR-414/GO	Cocalzinho de Goiás/ Corumbá de Goiás	GO	Afluente do Rio Corumbá	Curso d'água	30	3,71	738.199	8.247.842	22
555	382+369	382+442	Norte	BR-414/GO	Corumbá de Goiás	GO	Afluente do Rio Corumbá	Nascente	50	0,78	738.866	8.247.140	22
556	382+369	382+442	Norte	BR-414/GO	Corumbá de Goiás	GO	Afluente do Rio Corumbá	Curso d'água	30	1,01	738.866	8.247.140	22
557	382+441	382+557	Norte	BR-414/GO	Corumbá de Goiás	GO	Afluente do Rio Corumbá	Nascente	50	0,78	738.909	8.247.100	22
558	382+441	382+557	Norte	BR-414/GO	Corumbá de Goiás	GO	Afluente do Rio Corumbá	Curso d'água	30	1,89	738.909	8.247.100	22
559	382+566	382+585	Norte	BR-414/GO	Cocalzinho de Goiás/ Corumbá de Goiás	GO	Afluente do Rio Corumbá	Nascente	50	0,78	738.931	8.247.011	22
560	382+566	382+585	Norte	BR-414/GO	Cocalzinho de Goiás/ Corumbá de Goiás	GO	Afluente do Rio Corumbá	Curso d'água	30	1,57	738.931	8.247.011	22
561	382+617	382+647	Norte	BR-414/GO	Cocalzinho de Goiás/ Corumbá de Goiás	GO	Afluente do Rio Corumbá	Nascente	50	0,78	738.931	8.246.945	22
562	382+617	382+647	Norte	BR-414/GO	Cocalzinho de Goiás/ Corumbá de Goiás	GO	Afluente do Rio Corumbá	Curso d'água	30	1,63	738.931	8.246.945	22
563	382+663	382+700	Norte	BR-414/GO	Cocalzinho de Goiás/ Corumbá de Goiás	GO	Afluente do Rio Corumbá	Nascente	50	0,78	738.949	8.246.885	22
564	382+663	382+700	Norte	BR-414/GO	Cocalzinho de Goiás/ Corumbá de Goiás	GO	Afluente do Rio Corumbá	Curso d'água	30	1,63	738.949	8.246.885	22
565	382+694	383+069	Sul/Norte	BR-414/GO	Cocalzinho de Goiás/ Corumbá de Goiás	GO	Afluente do Rio Corumbá	Nascente	50	0,78	738.878	8.246.750	22

Nº	Km	Km	Sentido	Rodovia	Município	UF	Curso d'água associado	Tipo de APP	Tamanho	Área (ha)	Coordenadas UTM		Zona
	Inicial	Final							da APP (m)		X	Y	UTM
566	382+694	383+069	Sul/Norte	BR-414/GO	Cocalzinho de Goiás/ Corumbá de Goiás	GO	Afluente do Rio Corumbá	Curso d'água	30	3,69	738.878	8.246.750	22
567	383+604	383+652	Norte	BR-414/GO	Corumbá de Goiás	GO	Afluente do Córrego do Salto	Nascente	50	0,78	739.481	8.246.211	22
568	383+604	383+652	Norte	BR-414/GO	Corumbá de Goiás	GO	Afluente do Córrego do Salto	Curso d'água	30	0,84	739.481	8.246.211	22
569	383+654	383+654	Norte	BR-414/GO	Corumbá de Goiás	GO	Afluente do Córrego do Salto (lago/lagoa)	Curso d'água	30	2,80	739.507	8.246.000	22
570	383+788	383+811	Norte	BR-414/GO	Cocalzinho de Goiás	GO	Afluente do Córrego do Salto	Curso d'água	30	0,71	739.603	8.245.974	22
571	383+805	383+811	Norte	BR-414/GO	Corumbá de Goiás	GO	Afluente do Córrego do Salto	Curso d'água	30	0,62	739.520	8.245.974	22
572	383+811	383+977	Sul/Norte	BR-414/GO	Cocalzinho de Goiás/ Corumbá de Goiás	GO	Córrego do Salto (lago/lagoa)	Curso d'água	30	4,13	739.356	8.245.975	22
573	384+580	384+586	Norte	BR-414/GO	Corumbá de Goiás	GO	Afluente do Rio Corumbá	Nascente	50	0,78	739.051	8.245.296	22
574	384+580	384+586	Norte	BR-414/GO	Corumbá de Goiás	GO	Afluente do Rio Corumbá	Curso d'água	30	1,55	739.051	8.245.296	22
575	385+019	385+128	Sul/Norte	BR-414/GO	Corumbá de Goiás	GO	Afluente do Rio Corumbá	Curso d'água	30	4,05	738.646	8.245.112	22
576	385+173	385+306	Sul/Norte	BR-414/GO	Corumbá de Goiás	GO	Afluente do Rio Corumbá	Nascente	50	0,78	738.517	8.244.894	22
577	385+173	385+306	Sul/Norte	BR-414/GO	Corumbá de Goiás	GO	Afluente do Rio Corumbá	Curso d'água	30	2,55	738.517	8.244.894	22
578	385+464	385+470	Sul/Norte	BR-414/GO	Corumbá de Goiás	GO	Afluente do Rio Corumbá	Nascente	50	0,78	738.507	8.244.654	22
579	385+464	385+470	Sul/Norte	BR-414/GO	Corumbá de Goiás	GO	Afluente do Rio Corumbá	Curso d'água	30	2,42	738.507	8.244.654	22
580	386+171	386+334	Sul	BR-414/GO	Corumbá de Goiás	GO	Afluente do Rio Corumbá (lago/lagoa)	Curso d'água	30	2,61	737.926	8.244.314	22
581	386+181	386+204	Sul/Norte	BR-414/GO	Corumbá de Goiás	GO	Afluente do Rio Corumbá	Curso d'água	30	2,70	738.020	8.243.990	22
582	386+838	386+891	Sul/Norte	BR-414/GO	Corumbá de Goiás	GO	Afluente do Rio Corumbá	Curso d'água	30	4,10	737.409	8.243.958	22
583	387+243	387+327	Norte	BR-414/GO	Corumbá de Goiás	GO	Afluente do Rio Corumbá	Curso d'água	30	1,36	737.430	8.243.511	22
584	387+375	387+422	Norte	BR-414/GO	Corumbá de Goiás	GO	Afluente do Rio Corumbá	Curso d'água	30	1,49	737.335	8.243.358	22
585	387+465	387+524	Norte	BR-414/GO	Corumbá de Goiás	GO	Afluente do Rio Corumbá	Curso d'água	30	1,33	737.229	8.243.215	22
586	387+513	387+616	Norte	BR-414/GO	Corumbá de Goiás	GO	Afluente do Rio Corumbá	Curso d'água	30	1,31	737.173	8.243.146	22

Nº	Km	Km	Sentido	Rodovia	Município	UF	Curso d'água associado	Tipo de APP	Tamanho	Área (ha)	Coordenadas UTM		Zona
	Inicial	Final							da APP (m)		X	Y	UTM
587	387+618	387+659	Norte	BR-414/GO	Corumbá de Goiás	GO	Afluente do Rio Corumbá	Nascente	50	0,78	737.106	8.243.107	22
588	387+618	387+659	Norte	BR-414/GO	Corumbá de Goiás	GO	Afluente do Rio Corumbá	Curso d'água	30	1,09	737.106	8.243.107	22
589	387+636	387+742	Sul/Norte	BR-414/GO	Corumbá de Goiás	GO	Afluente do Rio Corumbá	Nascente	50	0,78	736.889	8.243.265	22
590	387+636	387+742	Sul/Norte	BR-414/GO	Corumbá de Goiás	GO	Afluente do Rio Corumbá	Curso d'água	30	1,33	736.889	8.243.265	22
591	387+883	387+978	Sul/Norte	BR-414/GO	Corumbá de Goiás	GO	Afluente do Rio Corumbá	Curso d'água	30	1,21	736.734	8.243.144	22
592	387+965	388+125	Norte	BR-414/GO	Corumbá de Goiás	GO	Afluente do Rio Corumbá	Nascente	50	0,78	736.684	8.243.028	22
593	387+965	388+125	Norte	BR-414/GO	Corumbá de Goiás	GO	Afluente do Rio Corumbá	Curso d'água	30	1,46	736.684	8.243.028	22
594	387+979	388+056	Sul	BR-414/GO	Corumbá de Goiás	GO	Afluente do Rio Corumbá (lago/lagoa)	Curso d'água	30	2,11	736.620	8.243.193	22
595	388+242	388+304	Norte	BR-414/GO	Corumbá de Goiás	GO	Afluente do Rio Corumbá	Nascente	50	0,78	736.503	8.242.862	22
596	388+242	388+304	Norte	BR-414/GO	Corumbá de Goiás	GO	Afluente do Rio Corumbá	Curso d'água	30	0,98	736.503	8.242.862	22
597	388+386	388+518	Sul/Norte	BR-414/GO	Corumbá de Goiás	GO	Afluente do Rio Corumbá	Curso d'água	30	2,88	736.246	8.242.854	22
598	388+598	388+642	Norte	BR-414/GO	Corumbá de Goiás	GO	Afluente do Rio Corumbá	Nascente	50	0,78	736.255	8.242.637	22
599	388+598	388+642	Norte	BR-414/GO	Corumbá de Goiás	GO	Afluente do Rio Corumbá	Curso d'água	30	1,20	736.255	8.242.637	22
600	388+901	388+962	Sul/Norte	BR-414/GO	Corumbá de Goiás	GO	Afluente do Rio Corumbá	Curso d'água	30	2,82	735.914	8.242.595	22
601	389+032	389+080	Sul	BR-414/GO	Corumbá de Goiás	GO	Afluente do Rio Corumbá	Nascente	50	0,78	735.799	8.242.402	22
602	389+032	389+080	Sul	BR-414/GO	Corumbá de Goiás	GO	Afluente do Rio Corumbá	Curso d'água	30	0,77	735.799	8.242.402	22
603	389+075	389+087	Sul/Norte	BR-414/GO	Corumbá de Goiás	GO	Afluente do Rio Corumbá	Nascente	50	0,78	735.841	8.242.361	22
604	389+075	389+087	Sul/Norte	BR-414/GO	Corumbá de Goiás	GO	Afluente do Rio Corumbá	Curso d'água	30	1,60	735.841	8.242.361	22
605	389+108	389+222	Sul/Norte	BR-414/GO	Corumbá de Goiás	GO	Afluente do Rio Corumbá	Nascente	50	0,78	735.967	8.242.292	22
606	389+108	389+222	Sul/Norte	BR-414/GO	Corumbá de Goiás	GO	Afluente do Rio Corumbá	Curso d'água	30	1,76	735.967	8.242.292	22
607	389+230	389+293	Sul	BR-414/GO	Corumbá de Goiás	GO	Afluente do Rio Corumbá	Nascente	50	0,78	735.685	8.242.204	22
608	389+230	389+293	Sul	BR-414/GO	Corumbá de Goiás	GO	Afluente do Rio Corumbá	Curso d'água	30	0,89	735.685	8.242.204	22
609	389+253	389+273	Sul	BR-414/GO	Corumbá de Goiás	GO	Afluente do Rio Corumbá	Nascente	50	0,78	735.726	8.242.189	22
610	389+253	389+273	Sul	BR-414/GO	Corumbá de Goiás	GO	Afluente do Rio Corumbá	Curso d'água	30	0,79	735.726	8.242.189	22
611	389+263	389+550	Sul/Norte	BR-414/GO	Corumbá de Goiás	GO	Afluente do Rio Corumbá	Curso d'água	30	4,11	735.733	8.241.983	22

Nº	Km	Km	Sentido	Rodovia	Município	UF	Curso d'água associado	Tipo de APP	Tamanho	Área (ha)	Coordenadas UTM		Zona
	Inicial	Final							da APP (m)		X	Y	UTM
612	389+297	389+298	Norte	BR-414/GO	Corumbá de Goiás	GO	Afluente do Rio Corumbá	Curso d'água	30	0,87	736.148	8.242.134	22
613	389+306	389+307	Sul	BR-414/GO	Corumbá de Goiás	GO	Afluente do Rio Corumbá	Nascente	50	0,78	735.690	8.242.144	22
614	389+306	389+307	Sul	BR-414/GO	Corumbá de Goiás	GO	Afluente do Rio Corumbá	Curso d'água	30	0,59	735.690	8.242.144	22
615	389+540	389+721	Sul	BR-414/GO	Corumbá de Goiás	GO	Afluente do Rio Corumbá	Nascente	50	0,78	735.876	8.241.775	22
616	389+540	389+721	Sul	BR-414/GO	Corumbá de Goiás	GO	Afluente do Rio Corumbá	Curso d'água	30	1,77	735.876	8.241.775	22
617	389+662	389+678	Norte	BR-414/GO	Corumbá de Goiás	GO	Afluente do Rio Corumbá	Curso d'água	30	1,05	736.182	8.241.852	22
618	389+956	390+017	Norte	BR-414/GO	Corumbá de Goiás	GO	Afluente do Rio Corumbá	Nascente	50	0,78	736.110	8.241.441	22
619	389+956	390+017	Norte	BR-414/GO	Corumbá de Goiás	GO	Afluente do Rio Corumbá	Curso d'água	30	1,66	736.110	8.241.441	22
620	390+306	390+424	Sul/Norte	BR-414/GO	Corumbá de Goiás	GO	Afluente do Rio Corumbá	Nascente	50	0,78	735.976	8.241.066	22
621	390+306	390+424	Sul/Norte	BR-414/GO	Corumbá de Goiás	GO	Afluente do Rio Corumbá	Curso d'água	30	2,60	735.976	8.241.066	22
622	390+706	390+709	Norte	BR-414/GO	Corumbá de Goiás	GO	Afluente do Rio Corumbá	Nascente	50	0,78	735.807	8.240.778	22
623	390+706	390+709	Norte	BR-414/GO	Corumbá de Goiás	GO	Afluente do Rio Corumbá	Curso d'água	30	0,98	735.807	8.240.778	22
624	390+723	391+037	Sul/Norte	BR-414/GO	Corumbá de Goiás	GO	Afluente do Rio Corumbá	Curso d'água	30	3,67	735.610	8.240.715	22
625	390+738	390+802	Norte	BR-414/GO	Corumbá de Goiás	GO	Afluente do Rio Corumbá	Curso d'água	30	1,14	735.896	8.240.629	22
626	390+895	390+903	Norte	BR-414/GO	Corumbá de Goiás	GO	Afluente do Rio Corumbá	Curso d'água	30	0,61	735.824	8.240.518	22
627	390+951	390+951	Norte	BR-414/GO	Corumbá de Goiás	GO	Afluente do Rio Corumbá (lago/lagoa)	Curso d'água	30	1,19	735.849	8.240.489	22
628	391+108	391+146	Sul/Norte	BR-414/GO	Corumbá de Goiás	GO	Afluente do Rio Corumbá	Curso d'água	30	2,94	735.388	8.240.554	22
629	391+373	391+387	Norte	BR-414/GO	Corumbá de Goiás	GO	Afluente do Rio Corumbá	Curso d'água	30	0,60	735.718	8.240.150	22
630	391+434	391+559	Norte	BR-414/GO	Corumbá de Goiás	GO	Afluente do Rio Corumbá	Nascente	50	0,78	735.513	8.240.070	22
631	391+434	391+559	Norte	BR-414/GO	Corumbá de Goiás	GO	Afluente do Rio Corumbá	Curso d'água	30	1,11	735.513	8.240.070	22
632	391+466	391+490	Norte	BR-414/GO	Corumbá de Goiás	GO	Afluente do Rio Corumbá	Nascente	50	0,78	735.525	8.240.082	22
633	391+466	391+490	Norte	BR-414/GO	Corumbá de Goiás	GO	Afluente do Rio Corumbá	Curso d'água	30	0,47	735.525	8.240.082	22
634	391+470	391+504	Norte	BR-414/GO	Corumbá de Goiás	GO	Afluente do Rio Corumbá	Nascente	50	0,78	735.534	8.240.069	22
635	391+470	391+504	Norte	BR-414/GO	Corumbá de Goiás	GO	Afluente do Rio Corumbá	Curso d'água	30	0,56	735.534	8.240.069	22
636	391+472	391+504	Norte	BR-414/GO	Corumbá de Goiás	GO	Afluente do Rio Corumbá	Nascente	50	0,78	735.495	8.240.079	22

Nº	Km	Km	Sentido	Rodovia	Município	UF	Curso d'água associado	Tipo de APP	Tamanho	Área (ha)	Coordenadas UTM		Zona
	Inicial	Final							da APP (m)		X	Y	UTM
637	391+472	391+504	Norte	BR-414/GO	Corumbá de Goiás	GO	Afluente do Rio Corumbá	Curso d'água	30	0,63	735.495	8.240.079	22
638	391+538	391+541	Norte	BR-414/GO	Corumbá de Goiás	GO	Afluente do Rio Corumbá	Nascente	50	0,78	735.466	8.240.025	22
639	391+538	391+541	Norte	BR-414/GO	Corumbá de Goiás	GO	Afluente do Rio Corumbá	Curso d'água	30	0,85	735.466	8.240.025	22
640	391+693	391+750	Sul	BR-414/GO	Corumbá de Goiás	GO	Afluente do Rio Corumbá (lago/lagoa)	Curso d'água	30	2,35	735.253	8.239.950	22
641	391+699	391+699	Sul/Norte	BR-414/GO	Corumbá de Goiás	GO	Afluente do Rio Corumbá	Curso d'água	30	0,71	735.355	8.239.908	22
642	392+484	392+528	Norte	BR-414/GO	Corumbá de Goiás	GO	Afluente do Rio Corumbá	Curso d'água	30	0,99	735.123	8.239.026	22
643	392+788	392+790	Sul	BR-414/GO	Corumbá de Goiás	GO	Afluente do Rio Corumbá (lago/lagoa)	Curso d'água	30	2,07	734.637	8.239.143	22
644	392+796	392+809	Sul/Norte	BR-414/GO	Corumbá de Goiás	GO	Afluente do Rio Corumbá	Curso d'água	30	1,28	734.692	8.239.079	22
645	393+271	393+550	Sul/Norte	BR-414/GO	Corumbá de Goiás	GO	Afluente do Rio Corumbá	Curso d'água	30	4,06	734.574	8.238.463	22
646	393+813	393+912	Norte	BR-414/GO	Corumbá de Goiás	GO	Afluente do Rio Corumbá	Curso d'água	30	2,09	735.031	8.238.282	22
647	394+257	394+383	Norte	BR-414/GO	Corumbá de Goiás	GO	Afluente do Rio Corumbá	Nascente	50	0,78	735.174	8.237.801	22
648	394+257	394+383	Norte	BR-414/GO	Corumbá de Goiás	GO	Afluente do Rio Corumbá	Curso d'água	30	1,92	735.174	8.237.801	22
649	394+544	394+564	Norte	BR-414/GO	Corumbá de Goiás	GO	Afluente do Rio Corumbá	Curso d'água	30	1,10	735.237	8.237.478	22
650	394+554	394+554	Norte	BR-414/GO	Corumbá de Goiás	GO	Afluente do Rio Corumbá	Curso d'água	30	0,57	735.268	8.237.476	22
651	394+573	394+576	Norte	BR-414/GO	Corumbá de Goiás	GO	Afluente do Rio Corumbá	Curso d'água	30	0,89	735.231	8.237.410	22
652	394+757	394+815	Norte	BR-414/GO	Corumbá de Goiás	GO	Afluente do Rio Corumbá	Curso d'água	30	1,35	735.129	8.237.215	22
653	394+800	394+928	Sul/Norte	BR-414/GO	Corumbá de Goiás	GO	Afluente do Rio Corumbá	Curso d'água	30	1,81	734.904	8.237.201	22
654	394+916	394+919	Sul	BR-414/GO	Corumbá de Goiás	GO	Afluente do Rio Corumbá (lago/lagoa)	Curso d'água	30	1,90	734.750	8.237.173	22
655	395+008	395+424	Sul/Norte	BR-414/GO	Corumbá de Goiás	GO	Afluente do Rio Corumbá	Nascente	50	0,78	734.777	8.236.800	22
656	395+008	395+424	Sul/Norte	BR-414/GO	Corumbá de Goiás	GO	Afluente do Rio Corumbá	Curso d'água	30	3,79	734.777	8.236.800	22
657	395+313	395+324	Norte	BR-414/GO	Corumbá de Goiás	GO	Afluente do Rio Corumbá	Curso d'água	30	1,02	735.201	8.236.791	22
658	395+431	395+513	Sul/Norte	BR-414/GO	Corumbá de Goiás	GO	Afluente do Rio Corumbá	Curso d'água	30	2,52	734.811	8.236.606	22
659	395+598	395+629	Norte	BR-414/GO	Corumbá de Goiás	GO	Afluente do Rio Corumbá	Curso d'água	30	0,63	735.193	8.236.419	22
660	395+789	395+856	Sul/Norte	BR-414/GO	Corumbá de Goiás	GO	Afluente do Rio Corumbá	Curso d'água	30	3,08	734.789	8.236.345	22
661	396+015	396+110	Sul/Norte	BR-414/GO	Corumbá de Goiás	GO	Afluente do Rio Corumbá	Nascente	50	0,78	735.003	8.236.074	22

Nº	Km	Km	Sentido	Rodovia	Município	UF	Curso d'água associado	Tipo de APP	Tamanho	Área (ha)	Coordenadas UTM		Zona
	Inicial	Final							da APP (m)		X	Y	UTM
662	396+015	396+110	Sul/Norte	BR-414/GO	Corumbá de Goiás	GO	Afluente do Rio Corumbá	Curso d'água	30	1,74	735.003	8.236.074	22
663	396+200	396+239	Sul/Norte	BR-414/GO	Corumbá de Goiás	GO	Afluente do Rio Corumbá	Nascente	50	0,78	734.934	8.235.790	22
664	396+200	396+239	Sul/Norte	BR-414/GO	Corumbá de Goiás	GO	Afluente do Rio Corumbá	Curso d'água	30	2,37	734.934	8.235.790	22
665	396+337	396+756	Sul	BR-414/GO	Corumbá de Goiás	GO	Afluente do Rio Corumbá	Nascente	50	0,78	735.066	8.235.592	22
666	396+337	396+756	Sul	BR-414/GO	Corumbá de Goiás	GO	Afluente do Rio Corumbá	Curso d'água	30	3,03	735.066	8.235.592	22
667	396+523	396+727	Norte	BR-414/GO	Corumbá de Goiás	GO	Afluente do Rio Corumbá	Curso d'água	30	2,62	735.335	8.235.476	22
668	396+734	398+143	Sul/Norte	BR-414/GO	Corumbá de Goiás	GO	Afluente do Rio Corumbá	Nascente	50	0,78	734.594	8.235.029	22
669	396+734	398+143	Sul/Norte	BR-414/GO	Corumbá de Goiás	GO	Afluente do Rio Corumbá	Curso d'água	30	9,27	734.594	8.235.029	22
670	397+395	397+526	Norte	BR-414/GO	Corumbá de Goiás	GO	Afluente do Rio Corumbá	Nascente	50	0,78	734.798	8.234.636	22
671	397+395	397+526	Norte	BR-414/GO	Corumbá de Goiás	GO	Afluente do Rio Corumbá	Curso d'água	30	1,18	734.798	8.234.636	22
672	397+601	397+846	Norte	BR-414/GO	Corumbá de Goiás	GO	Afluente do Rio Corumbá	Nascente	50	0,78	734.569	8.234.496	22
673	397+601	397+846	Norte	BR-414/GO	Corumbá de Goiás	GO	Afluente do Rio Corumbá	Curso d'água	30	1,99	734.569	8.234.496	22
674	398+091	398+576	Norte	BR-414/GO	Corumbá de Goiás	GO	Afluente do Córrego Sítio Velho	Nascente	50	0,78	734.046	8.234.213	22
675	398+091	398+576	Norte	BR-414/GO	Corumbá de Goiás	GO	Afluente do Córrego Sítio Velho	Curso d'água	30	3,49	734.046	8.234.213	22
676	398+325	398+470	Sul/Norte	BR-414/GO	Corumbá de Goiás	GO	Afluente do Córrego Sítio Velho	Nascente	50	0,78	733.969	8.234.346	22
677	398+325	398+470	Sul/Norte	BR-414/GO	Corumbá de Goiás	GO	Afluente do Córrego Sítio Velho	Curso d'água	30	2,65	733.969	8.234.346	22
678	398+433	398+473	Sul	BR-414/GO	Corumbá de Goiás	GO	Afluente do Córrego Sítio Velho (lago/lagoa)	Nascente	50	0,78	733.699	8.234.443	22
679	398+433	398+473	Sul	BR-414/GO	Corumbá de Goiás	GO	Afluente do Córrego Sítio Velho (lago/lagoa)	Curso d'água	30	1,63	733.699	8.234.443	22
680	398+479	398+586	Sul/Norte	BR-414/GO	Corumbá de Goiás	GO	Afluente do Córrego Sítio Velho	Curso d'água	30	3,18	733.857	8.234.224	22
681	398+540	398+797	Sul/Norte	BR-414/GO	Corumbá de Goiás	GO	Afluente do Córrego Sítio Velho	Nascente	50	0,78	733.618	8.234.132	22
682	398+540	398+797	Sul/Norte	BR-414/GO	Corumbá de Goiás	GO	Afluente do Córrego Sítio Velho	Curso d'água	30	3,70	733.618	8.234.132	22
683	398+849	399+016	Sul/Norte	BR-414/GO	Corumbá de Goiás	GO	Córrego Sítio Velho	Nascente	50	0,78	733.396	8.233.860	22
684	398+849	399+016	Sul/Norte	BR-414/GO	Corumbá de Goiás	GO	Córrego Sítio Velho	Curso d'água	30	4,29	733.396	8.233.860	22
685	400+161	400+382	Sul/Norte	BR-414/GO	Corumbá de Goiás	GO	Afluente do Ribeirão Baião	Curso d'água	30	3,95	732.860	8.232.818	22
686	400+345	400+351	Sul	BR-414/GO	Corumbá de Goiás	GO	Afluente do Ribeirão Baião	Curso d'água	30	0,65	732.537	8.232.848	22

Nº	Km	Km	Sentido	Rodovia	Município	UF	Curso d'água associado	Tipo de APP	Tamanho	Área (ha)	Coordenadas UTM		Zona
	Inicial	Final							da APP (m)		X	Y	UTM
687	400+346	400+385	Norte	BR-414/GO	Corumbá de Goiás	GO	Afluente do Ribeirão Baião	Nascente	50	0,78	732.895	8.232.686	22
688	400+346	400+385	Norte	BR-414/GO	Corumbá de Goiás	GO	Afluente do Ribeirão Baião	Curso d'água	30	1,76	732.895	8.232.686	22
689	400+351	400+824	Sul/Norte	BR-414/GO	Corumbá de Goiás	GO	Ribeirão Baião (lago/lagoa)	Curso d'água	30	5,92	732.532	8.232.650	22
690	400+758	400+799	Norte	BR-414/GO	Corumbá de Goiás	GO	Afluente do Ribeirão Baião	Curso d'água	30	1,64	732.814	8.232.291	22
691	400+835	401+460	Sul/Norte	BR-414/GO	Corumbá de Goiás	GO	Ribeirão Baião	Nascente	50	0,78	732.488	8.231.745	22
692	400+835	401+460	Sul/Norte	BR-414/GO	Corumbá de Goiás	GO	Ribeirão Baião	Curso d'água	30	8,76	732.488	8.231.745	22
693	401+272	402+788	Sul	BR-414/GO	Corumbá de Goiás	GO	Córrego do Vieira	Curso d'água	30	10,02	732.067	8.231.277	22
694	401+525	401+592	Sul	BR-414/GO	Corumbá de Goiás	GO	Afluente do Córrego do Vieira	Curso d'água	30	1,15	732.146	8.231.732	22
695	401+540	401+603	Norte	BR-414/GO	Corumbá de Goiás	GO	Afluente do Ribeirão Baião	Nascente	50	0,78	732.433	8.231.570	22
696	401+540	401+603	Norte	BR-414/GO	Corumbá de Goiás	GO	Afluente do Ribeirão Baião	Curso d'água	30	0,97	732.433	8.231.570	22
697	401+568	401+611	Norte	BR-414/GO	Corumbá de Goiás	GO	Afluente do Ribeirão Baião	Nascente	50	0,78	732.484	8.231.524	22
698	401+568	401+611	Norte	BR-414/GO	Corumbá de Goiás	GO	Afluente do Ribeirão Baião	Curso d'água	30	0,57	732.484	8.231.524	22
699	401+569	401+817	Norte	BR-414/GO	Corumbá de Goiás	GO	Afluente do Ribeirão Baião	Nascente	50	0,78	732.526	8.231.389	22
700	401+569	401+817	Norte	BR-414/GO	Corumbá de Goiás	GO	Afluente do Ribeirão Baião	Curso d'água	30	2,18	732.526	8.231.389	22
701	401+692	401+692	Sul	BR-414/GO	Corumbá de Goiás	GO	Afluente do Córrego do Vieira (lago/lagoa)	Curso d'água	30	3,62	732.336	8.231.732	22
702	402+002	402+072	Norte/Sul	BR-414/GO	Corumbá de Goiás	GO	Afluente do Córrego do Vieira	Curso d'água	30	2,61	732.193	8.231.162	22
703	402+163	402+187	Norte/Sul	BR-414/GO	Corumbá de Goiás	GO	Afluente do Córrego do Vieira	Curso d'água	30	2,45	732.065	8.231.030	22
704	402+465	402+680	Norte/Sul	BR-414/GO	Corumbá de Goiás	GO	Afluente do Córrego do Vieira	Curso d'água	30	3,32	731.714	8.230.785	22
705	402+586	402+626	Norte	BR-414/GO	Corumbá de Goiás	GO	Afluente do Córrego do Vieira	Curso d'água	30	0,90	731.844	8.230.655	22
706	402+619	402+869	Norte	BR-414/GO	Corumbá de Goiás	GO	Afluente do Córrego do Vieira	Curso d'água	30	2,16	731.730	8.230.634	22
707	402+788	403+036	Sul	BR-414/GO	Corumbá de Goiás	GO	Córrego do Vieira	Curso d'água	30	2,38	731.268	8.230.738	22
708	402+984	403+391	Norte/Sul	BR-414/GO	Corumbá de Goiás	GO	Afluente do Córrego do Vieira	Nascente	50	0,78	731.392	8.230.378	22
709	402+984	403+391	Norte/Sul	BR-414/GO	Corumbá de Goiás	GO	Afluente do Córrego do Vieira	Curso d'água	30	5,65	731.392	8.230.378	22
710	403+259	403+270	Norte	BR-414/GO	Corumbá de Goiás	GO	Afluente do Córrego do Vieira	Nascente	50	0,78	731.409	8.230.275	22
711	403+259	403+270	Norte	BR-414/GO	Corumbá de Goiás	GO	Afluente do Córrego do Vieira	Curso d'água	30	0,99	731.409	8.230.275	22

Nº	Km	Km	Sentido	Rodovia	Município	UF	Curso d'água associado	Tipo de APP	Tamanho	Área (ha)	Coordenadas UTM		Zona
	Inicial	Final							da APP (m)		X	Y	UTM
712	403+414	403+579	Norte/Sul	BR-414/GO	Corumbá de Goiás	GO	Afluente do Córrego do Vieira	Nascente	50	0,78	731.184	8.230.005	22
713	403+414	403+579	Norte/Sul	BR-414/GO	Corumbá de Goiás	GO	Afluente do Córrego do Vieira	Curso d'água	30	3,20	731.184	8.230.005	22
714	404+415	404+681	Sul	BR-414/GO	Abadiânia	GO	Afluente do Córrego do Vieira	Nascente	50	0,78	730.684	8.229.094	22
715	404+415	404+681	Sul	BR-414/GO	Abadiânia	GO	Afluente do Córrego do Vieira	Curso d'água	30	2,63	730.684	8.229.094	22
716	404+427	404+822	Norte/Sul	BR-414/GO	Abadiânia	GO	Afluente do Ribeirão Baião	Curso d'água	30	4,40	730.953	8.229.121	22
717	404+532	404+581	Sul	BR-414/GO	Abadiânia	GO	Afluente do Córrego do Vieira	Curso d'água	30	0,85	730.640	8.229.074	22
718	404+730	404+791	Sul/Norte	BR-414/GO	Abadiânia	GO	Afluente do Ribeirão Baião	Curso d'água	30	2,73	730.979	8.228.944	22
719	404+799	404+871	Sul	BR-414/GO	Abadiânia	GO	Afluente do Ribeirão Baião (lago/lagoa)	Curso d'água	30	1,62	730.813	8.228.734	22
720	404+850	404+915	Norte	BR-414/GO	Abadiânia	GO	Afluente do Ribeirão Baião	Nascente	50	0,78	731.149	8.228.876	22
721	404+850	404+915	Norte	BR-414/GO	Abadiânia	GO	Afluente do Ribeirão Baião	Curso d'água	30	1,93	731.149	8.228.876	22
722	404+901	405+028	Norte	BR-414/GO	Abadiânia	GO	Afluente do Ribeirão Baião	Nascente	50	0,78	731.178	8.228.789	22
723	404+901	405+028	Norte	BR-414/GO	Abadiânia	GO	Afluente do Ribeirão Baião	Curso d'água	30	2,04	731.178	8.228.789	22
724	404+953	405+121	Norte	BR-414/GO	Abadiânia	GO	Afluente do Ribeirão Baião	Nascente	50	0,78	731.239	8.228.727	22
725	404+953	405+121	Norte	BR-414/GO	Abadiânia	GO	Afluente do Ribeirão Baião	Curso d'água	30	2,28	731.239	8.228.727	22
726	404+985	405+177	Norte	BR-414/GO	Abadiânia	GO	Afluente do Ribeirão Baião	Nascente	50	0,78	731.281	8.228.698	22
727	404+985	405+177	Norte	BR-414/GO	Abadiânia	GO	Afluente do Ribeirão Baião	Curso d'água	30	1,82	731.281	8.228.698	22
728	405+063	405+230	Norte	BR-414/GO	Abadiânia	GO	Afluente do Ribeirão Baião	Nascente	50	0,78	731.330	8.228.647	22
729	405+063	405+230	Norte	BR-414/GO	Abadiânia	GO	Afluente do Ribeirão Baião	Curso d'água	30	2,04	731.330	8.228.647	22
730	405+138	405+225	Norte	BR-414/GO	Abadiânia	GO	Afluente do Ribeirão Baião	Nascente	50	0,78	731.357	8.228.642	22
731	405+138	405+225	Norte	BR-414/GO	Abadiânia	GO	Afluente do Ribeirão Baião	Curso d'água	30	0,85	731.357	8.228.642	22
732	405+247	405+302	Norte	BR-414/GO	Abadiânia	GO	Afluente do Ribeirão Baião	Nascente	50	0,78	731.433	8.228.579	22
733	405+247	405+302	Norte	BR-414/GO	Abadiânia	GO	Afluente do Ribeirão Baião	Curso d'água	30	1,04	731.433	8.228.579	22
734	405+295	405+345	Norte	BR-414/GO	Abadiânia	GO	Afluente do Ribeirão Baião	Nascente	50	0,78	731.452	8.228.541	22
735	405+295	405+345	Norte	BR-414/GO	Abadiânia	GO	Afluente do Ribeirão Baião	Curso d'água	30	1,05	731.452	8.228.541	22
736	405+322	405+349	Norte	BR-414/GO	Abadiânia	GO	Afluente do Ribeirão Baião	Nascente	50	0,78	731.499	8.228.551	22

Nº	Km	Km	Sentido	Rodovia	Município	UF	Curso d'água associado	Tipo de APP	Tamanho	Área (ha)	Coordenadas UTM		Zona
	Inicial	Final							da APP (m)		X	Y	UTM
737	405+322	405+349	Norte	BR-414/GO	Abadiânia	GO	Afluente do Ribeirão Baião	Curso d'água	30	0,52	731.499	8.228.551	22
738	405+397	405+453	Norte	BR-414/GO	Abadiânia	GO	Afluente do Ribeirão Baião	Nascente	50	0,78	731.524	8.228.446	22
739	405+397	405+453	Norte	BR-414/GO	Abadiânia	GO	Afluente do Ribeirão Baião	Curso d'água	30	1,01	731.524	8.228.446	22
740	405+513	405+531	Norte	BR-414/GO	Abadiânia	GO	Afluente do Ribeirão Baião	Nascente	50	0,78	731.616	8.228.340	22
741	405+513	405+531	Norte	BR-414/GO	Abadiânia	GO	Afluente do Ribeirão Baião	Curso d'água	30	0,53	731.616	8.228.340	22
742	406+658	406+892	Norte	BR-414/GO	Abadiânia	GO	Afluente do Córrego da Lagoa (lago/lagoa)	Nascente	50	0,78	730.928	8.227.027	22
743	406+658	406+892	Norte	BR-414/GO	Abadiânia	GO	Afluente do Córrego da Lagoa (lago/lagoa)	Curso d'água	30	2,32	730.928	8.227.027	22
744	406+915	407+005	Norte	BR-414/GO	Abadiânia	GO	Afluente do Córrego da Lagoa	Curso d'água	30	1,14	730.842	8.226.902	22
745	406+991	407+196	Sul/Norte	BR-414/GO	Abadiânia	GO	Córrego da Lagoa	Curso d'água	30	4,92	730.568	8.226.952	22
746	407+052	407+103	Norte	BR-414/GO	Abadiânia	GO	Afluente do Córrego da Lagoa	Curso d'água	30	0,69	730.804	8.226.791	22
747	407+115	407+309	Norte	BR-414/GO	Abadiânia	GO	Afluente do Córrego da Lagoa	Curso d'água	30	1,75	730.650	8.226.764	22
748	407+156	407+762	Norte	BR-414/GO	Abadiânia	GO	Afluente do Córrego da Lagoa	Nascente	50	0,78	730.294	8.226.725	22
749	407+156	407+762	Norte	BR-414/GO	Abadiânia	GO	Afluente do Córrego da Lagoa	Curso d'água	30	4,95	730.294	8.226.725	22
750	407+233	408+682	Sul	BR-414/GO	Abadiânia	GO	Afluente do Córrego da Lagoa	Curso d'água	30	12,20	729.765	8.226.675	22
751	407+456	407+459	Sul	BR-414/GO	Abadiânia	GO	Afluente do Córrego da Lagoa	Curso d'água	30	0,46	730.262	8.226.928	22
752	407+520	407+520	Sul	BR-414/GO	Abadiânia	GO	Afluente do Córrego da Lagoa (lago/lagoa)	Curso d'água	30	0,98	730.243	8.226.949	22
753	407+526	407+587	Sul	BR-414/GO	Abadiânia	GO	Afluente do Córrego da Lagoa	Curso d'água	30	0,76	730.133	8.226.931	22
754	408+613	408+656	Sul	BR-414/GO	Abadiânia	GO	Afluente do Córrego da Lagoa	Curso d'água	30	0,55	729.653	8.225.825	22
755	408+704	408+905	Sul	BR-414/GO	Abadiânia	GO	Afluente do Córrego da Lagoa (lago/lagoa)	Nascente	50	0,78	729.699	8.225.726	22
756	408+704	408+905	Sul	BR-414/GO	Abadiânia	GO	Afluente do Córrego da Lagoa (lago/lagoa)	Curso d'água	30	2,10	729.699	8.225.726	22
757	412+325	412+506	Sul	BR-414/GO	Abadiânia	GO	Afluente do Córrego Anicuns	Nascente	50	0,78	729.417	8.222.002	22
758	412+325	412+506	Sul	BR-414/GO	Abadiânia	GO	Afluente do Córrego Anicuns	Curso d'água	30	1,73	729.417	8.222.002	22
759	412+444	420+907	Sul/Norte	BR-414/GO	Cocalzinho de Goiás	GO	Afluente do Córrego Taquaril	Curso d'água	30	4,08	754.959	8.279.670	22
760	412+598	412+864	Norte	BR-414/GO	Abadiânia	GO	Afluente do Córrego Arribação	Nascente	50	0,78	729.767	8.221.849	22

Nº	Km	Km	Sentido	Rodovia	Município	UF	Curso d'água associado	Tipo de APP	Tamanho	Área (ha)	Coordenadas UTM		Zona
	Inicial	Final							da APP (m)		X	Y	UTM
761	412+598	412+864	Norte	BR-414/GO	Abadiânia	GO	Afluente do Córrego Arribação	Curso d'água	30	2,21	729.767	8.221.849	22
762	412+678	412+727	Sul	BR-414/GO	Abadiânia	GO	Afluente do Córrego Anicuns	Nascente	50	0,78	729.488	8.221.730	22
763	412+678	412+727	Sul	BR-414/GO	Abadiânia	GO	Afluente do Córrego Anicuns	Curso d'água	30	1,88	729.488	8.221.730	22
764	412+740	412+879	Norte	BR-414/GO	Abadiânia	GO	Afluente do Córrego Arribação	Nascente	50	0,78	729.822	8.221.649	22
765	412+740	412+879	Norte	BR-414/GO	Abadiânia	GO	Afluente do Córrego Arribação	Curso d'água	30	2,20	729.822	8.221.649	22
766	412+857	412+950	Norte	BR-414/GO	Abadiânia	GO	Afluente do Córrego Arribação	Nascente	50	0,78	729.807	8.221.561	22
767	412+857	412+950	Norte	BR-414/GO	Abadiânia	GO	Afluente do Córrego Arribação	Curso d'água	30	1,46	729.807	8.221.561	22
768	413+102	413+315	Sul	BR-414/GO	Abadiânia	GO	Afluente do Córrego Anicuns	Nascente	50	0,78	729.505	8.221.222	22
769	413+102	413+315	Sul	BR-414/GO	Abadiânia	GO	Afluente do Córrego Anicuns	Curso d'água	30	1,74	729.505	8.221.222	22
770	413+347	413+362	Sul	BR-414/GO	Abadiânia	GO	Afluente do Córrego Anicuns	Nascente	50	0,78	729.539	8.221.100	22
771	413+347	413+362	Sul	BR-414/GO	Abadiânia	GO	Afluente do Córrego Anicuns	Curso d'água	30	1,36	729.539	8.221.100	22
772	413+349	413+456	Sul	BR-414/GO	Abadiânia	GO	Afluente do Córrego Anicuns	Nascente	50	0,78	729.590	8.221.034	22
773	413+349	413+456	Sul	BR-414/GO	Abadiânia	GO	Afluente do Córrego Anicuns	Curso d'água	30	1,49	729.590	8.221.034	22
774	413+427	413+527	Sul	BR-414/GO	Abadiânia	GO	Afluente do Córrego Anicuns	Nascente	50	0,78	729.535	8.220.975	22
775	413+427	413+527	Sul	BR-414/GO	Abadiânia	GO	Afluente do Córrego Anicuns	Curso d'água	30	1,33	729.535	8.220.975	22
776	413+627	413+722	Sul	BR-414/GO	Abadiânia	GO	Afluente do Córrego Anicuns	Nascente	50	0,78	729.608	8.220.874	22
777	413+627	413+722	Sul	BR-414/GO	Abadiânia	GO	Afluente do Córrego Anicuns	Curso d'água	30	0,96	729.608	8.220.874	22
778	413+657	413+657	Sul	BR-414/GO	Abadiânia	GO	Afluente do Córrego Anicuns (lago/lagoa)	Nascente	50	0,78	729.487	8.220.915	22
779	413+657	413+657	Sul	BR-414/GO	Abadiânia	GO	Afluente do Córrego Anicuns (lago/lagoa)	Curso d'água	30	0,44	729.487	8.220.915	22
780	413+660	413+671	Sul	BR-414/GO	Abadiânia	GO	Afluente do Córrego Anicuns	Nascente	50	0,78	729.463	8.220.923	22
781	413+660	413+671	Sul	BR-414/GO	Abadiânia	GO	Afluente do Córrego Anicuns	Curso d'água	30	0,57	729.463	8.220.923	22
782	413+667	413+698	Sul	BR-414/GO	Abadiânia	GO	Afluente do Córrego Anicuns (lago/lagoa)	Nascente	50	0,78	729.612	8.220.829	22
783	413+667	413+698	Sul	BR-414/GO	Abadiânia	GO	Afluente do Córrego Anicuns (lago/lagoa)	Curso d'água	30	0,99	729.612	8.220.829	22
784	413+708	413+794	Sul	BR-414/GO	Abadiânia	GO	Afluente do Córrego Anicuns	Curso d'água	30	1,46	729.569	8.220.825	22
785	413+834	413+834	Sul	BR-414/GO	Abadiânia	GO	Afluente do Córrego Anicuns (lago/lagoa)	Nascente	50	0,78	729.613	8.220.662	22

Nº	Km	Km	Sentido	Rodovia	Município	UF	Curso d'água associado	Tipo de APP	Tamanho	Área (ha)	Coordenadas UTM		Zona
	Inicial	Final							da APP (m)		X	Y	UTM
786	413+834	413+834	Sul	BR-414/GO	Abadiânia	GO	Afluente do Córrego Anicuns (lago/lagoa)	Curso d'água	30	0,43	729.613	8.220.662	22
787	413+843	413+861	Sul	BR-414/GO	Abadiânia	GO	Afluente do Córrego Anicuns (lago/lagoa)	Nascente	50	0,78	729.576	8.220.630	22
788	413+843	413+861	Sul	BR-414/GO	Abadiânia	GO	Afluente do Córrego Anicuns (lago/lagoa)	Curso d'água	30	0,72	729.576	8.220.630	22
789	413+869	414+108	Norte	BR-414/GO	Abadiânia	GO	Afluente do Córrego Arribação	Nascente	50	0,78	729.756	8.220.490	22
790	413+869	413+893	Sul	BR-414/GO	Abadiânia	GO	Afluente do Córrego Anicuns	Nascente	50	0,78	729.462	8.220.629	22
791	413+869	414+108	Norte	BR-414/GO	Abadiânia	GO	Afluente do Córrego Arribação	Curso d'água	30	2,26	729.756	8.220.490	22
792	413+869	413+893	Sul	BR-414/GO	Abadiânia	GO	Afluente do Córrego Anicuns	Curso d'água	30	1,90	729.462	8.220.629	22
793	413+895	413+908	Sul	BR-414/GO	Abadiânia	GO	Afluente do Córrego Anicuns	Nascente	50	0,78	729.555	8.220.618	22
794	413+895	413+908	Sul	BR-414/GO	Abadiânia	GO	Afluente do Córrego Anicuns	Curso d'água	30	0,62	729.555	8.220.618	22
795	413+909	414+010	Sul	BR-414/GO	Abadiânia	GO	Afluente do Córrego Anicuns	Nascente	50	0,78	729.373	8.220.579	22
796	413+909	413+976	Sul	BR-414/GO	Abadiânia	GO	Afluente do Córrego Anicuns	Nascente	50	0,78	729.464	8.220.589	22
797	413+909	414+010	Sul	BR-414/GO	Abadiânia	GO	Afluente do Córrego Anicuns	Curso d'água	30	1,51	729.373	8.220.579	22
798	413+909	413+976	Sul	BR-414/GO	Abadiânia	GO	Afluente do Córrego Anicuns	Curso d'água	30	1,15	729.464	8.220.589	22
799	413+974	413+980	Norte	BR-414/GO	Abadiânia	GO	Afluente do Córrego Arribação	Nascente	50	0,78	729.672	8.220.511	22
800	413+974	413+980	Norte	BR-414/GO	Abadiânia	GO	Afluente do Córrego Arribação	Curso d'água	30	0,65	729.672	8.220.511	22
801	414+176	414+225	Norte	BR-414/GO	Abadiânia	GO	Afluente do Córrego Arribação	Nascente	50	0,78	729.815	8.220.323	22
802	414+176	414+225	Norte	BR-414/GO	Abadiânia	GO	Afluente do Córrego Arribação	Curso d'água	30	1,95	729.815	8.220.323	22
803	414+216	414+295	Sul	BR-414/GO	Abadiânia	GO	Afluente do Córrego Anicuns	Nascente	50	0,78	729.492	8.220.219	22
804	414+216	414+295	Sul	BR-414/GO	Abadiânia	GO	Afluente do Córrego Anicuns	Curso d'água	30	1,93	729.492	8.220.219	22
805	414+250	414+458	Sul	BR-414/GO	Abadiânia	GO	Afluente do Córrego Anicuns	Nascente	50	0,78	729.550	8.220.120	22
806	414+250	414+458	Sul	BR-414/GO	Abadiânia	GO	Afluente do Córrego Anicuns	Curso d'água	30	1,55	729.550	8.220.120	22
807	414+252	414+530	Sul	BR-414/GO	Abadiânia	GO	Afluente do Córrego Anicuns	Nascente	50	0,78	729.465	8.220.086	22
808	414+252	414+530	Sul	BR-414/GO	Abadiânia	GO	Afluente do Córrego Anicuns	Curso d'água	30	2,06	729.465	8.220.086	22
809	414+459	414+555	Norte	BR-414/GO	Abadiânia	GO	Afluente do Córrego Arribação	Nascente	50	0,78	729.891	8.220.031	22
810	414+459	414+555	Norte	BR-414/GO	Abadiânia	GO	Afluente do Córrego Arribação	Curso d'água	30	1,98	729.891	8.220.031	22

Nº	Km	Km	Sentido	Rodovia	Município	UF	Curso d'água associado	Tipo de APP	Tamanho	Área (ha)	Coordenadas UTM		Zona
	Inicial	Final							da APP (m)		X	Y	UTM
811	414+546	414+555	Norte	BR-414/GO	Abadiânia	GO	Afluente do Córrego Arribação	Nascente	50	0,78	729.867	8.219.980	22
812	414+546	414+555	Norte	BR-414/GO	Abadiânia	GO	Afluente do Córrego Arribação	Curso d'água	30	1,68	729.867	8.219.980	22
813	414+602	414+637	Norte	BR-414/GO	Abadiânia	GO	Afluente do Córrego Arribação	Nascente	50	0,78	729.927	8.219.880	22
814	414+602	414+637	Norte	BR-414/GO	Abadiânia	GO	Afluente do Córrego Arribação	Curso d'água	30	1,69	729.927	8.219.880	22
815	415+207	415+231	Sul	BR-414/GO	Abadiânia	GO	Afluente do Córrego Anicuns	Nascente	50	0,78	729.290	8.219.433	22
816	415+207	415+231	Sul	BR-414/GO	Abadiânia	GO	Afluente do Córrego Anicuns	Curso d'água	30	0,51	729.290	8.219.433	22
817	415+256	415+283	Norte	BR-414/GO	Abadiânia	GO	Afluente do Córrego Arribação	Nascente	50	0,78	729.682	8.219.225	22
818	415+256	415+283	Norte	BR-414/GO	Abadiânia	GO	Afluente do Córrego Arribação	Curso d'água	30	2,03	729.682	8.219.225	22
819	415+332	415+455	Sul	BR-414/GO	Abadiânia	GO	Afluente do Córrego Anicuns	Nascente	50	0,78	729.317	8.219.249	22
820	415+332	415+455	Sul	BR-414/GO	Abadiânia	GO	Afluente do Córrego Anicuns	Curso d'água	30	1,56	729.317	8.219.249	22
821	415+491	415+716	Sul	BR-414/GO	Abadiânia	GO	Afluente do Córrego Anicuns	Nascente	50	0,78	729.246	8.219.046	22
822	415+491	415+716	Sul	BR-414/GO	Abadiânia	GO	Afluente do Córrego Anicuns	Curso d'água	30	2,28	729.246	8.219.046	22
823	415+545	415+549	Sul	BR-414/GO	Abadiânia	GO	Afluente do Córrego Anicuns	Nascente	50	0,78	729.287	8.219.095	22
824	415+545	415+549	Sul	BR-414/GO	Abadiânia	GO	Afluente do Córrego Anicuns	Curso d'água	30	1,44	729.287	8.219.095	22
825	415+630	415+669	Norte	BR-414/GO	Abadiânia	GO	Afluente do Córrego Arribação	Nascente	50	0,78	729.622	8.218.782	22
826	415+630	415+669	Norte	BR-414/GO	Abadiânia	GO	Afluente do Córrego Arribação	Curso d'água	30	0,63	729.622	8.218.782	22
827	415+725	415+995	Norte	BR-414/GO	Abadiânia	GO	Afluente do Córrego Anicuns	Nascente	50	0,78	729.445	8.218.603	22
828	415+725	415+995	Norte	BR-414/GO	Abadiânia	GO	Afluente do Córrego Anicuns	Curso d'água	30	2,05	729.445	8.218.603	22
829	415+804	416+006	Norte	BR-414/GO	Abadiânia	GO	Afluente do Córrego Anicuns (lago/lagoa)	Nascente	50	0,78	729.322	8.218.609	22
830	415+804	416+006	Norte	BR-414/GO	Abadiânia	GO	Afluente do Córrego Anicuns (lago/lagoa)	Curso d'água	30	2,33	729.322	8.218.609	22
831	415+942	416+006	Sul	BR-414/GO	Abadiânia	GO	Afluente do Córrego Anicuns	Curso d'água	30	1,27	729.009	8.218.840	22
832	416+004	416+163	Norte	BR-414/GO	Abadiânia	GO	Afluente do Córrego Anicuns	Curso d'água	30	1,55	729.241	8.218.399	22
833	416+013	416+024	Norte	BR-414/GO	Abadiânia	GO	Afluente do Córrego Anicuns	Curso d'água	30	0,40	729.343	8.218.467	22
834	416+048	416+070	Norte	BR-414/GO	Abadiânia	GO	Afluente do Córrego Anicuns	Nascente	50	0,78	729.238	8.218.548	22
835	416+048	416+070	Norte	BR-414/GO	Abadiânia	GO	Afluente do Córrego Anicuns	Curso d'água	30	1,73	729.238	8.218.548	22

Nº	Km	Km	Sentido	Rodovia	Município	UF	Curso d'água associado	Tipo de APP	Tamanho	Área (ha)	Coordenadas UTM		Zona
	Inicial	Final							da APP (m)		X	Y	UTM
836	416+157	416+195	Norte	BR-414/GO	Abadiânia	GO	Afluente do Córrego Anicuns	Nascente	50	0,78	729.097	8.218.472	22
837	416+157	416+195	Norte	BR-414/GO	Abadiânia	GO	Afluente do Córrego Anicuns	Curso d'água	30	2,07	729.097	8.218.472	22
838	416+195	416+274	Norte	BR-414/GO	Abadiânia	GO	Afluente do Córrego Anicuns	Nascente	50	0,78	729.076	8.218.373	22
839	416+195	416+274	Norte	BR-414/GO	Abadiânia	GO	Afluente do Córrego Anicuns	Curso d'água	30	2,02	729.076	8.218.373	22
840	416+220	416+557	Sul	BR-414/GO	Abadiânia	GO	Afluente do Córrego Anicuns	Curso d'água	30	1,76	728.810	8.218.608	22
841	416+280	416+325	Norte	BR-414/GO	Abadiânia	GO	Afluente do Córrego Anicuns	Nascente	50	0,78	728.973	8.218.252	22
842	416+280	416+325	Norte	BR-414/GO	Abadiânia	GO	Afluente do Córrego Anicuns	Curso d'água	30	1,18	728.973	8.218.252	22
843	416+391	416+879	Sul	BR-414/GO	Abadiânia	GO	Afluente do Córrego Anicuns	Nascente	50	0,78	728.549	8.218.668	22
844	416+391	416+879	Sul	BR-414/GO	Abadiânia	GO	Afluente do Córrego Anicuns	Curso d'água	30	4,32	728.549	8.218.668	22
845	416+428	416+467	Norte	BR-414/GO	Abadiânia	GO	Afluente do Córrego Anicuns	Nascente	50	0,78	728.748	8.218.250	22
846	416+428	416+467	Norte	BR-414/GO	Abadiânia	GO	Afluente do Córrego Anicuns	Curso d'água	30	1,24	728.748	8.218.250	22
847	416+482	416+651	Sul	BR-414/GO	Abadiânia	GO	Afluente do Córrego Anicuns	Nascente	50	0,78	728.704	8.218.690	22
848	416+482	416+651	Sul	BR-414/GO	Abadiânia	GO	Afluente do Córrego Anicuns	Curso d'água	30	1,58	728.704	8.218.690	22
849	416+547	416+601	Norte	BR-414/GO	Abadiânia	GO	Afluente do Córrego Anicuns	Nascente	50	0,78	728.569	8.218.312	22
850	416+547	416+601	Norte	BR-414/GO	Abadiânia	GO	Afluente do Córrego Anicuns	Curso d'água	30	1,36	728.569	8.218.312	22
851	416+689	416+702	Sul	BR-414/GO	Abadiânia	GO	Afluente do Córrego Anicuns	Nascente	50	0,78	728.535	8.218.624	22
852	416+689	416+702	Sul	BR-414/GO	Abadiânia	GO	Afluente do Córrego Anicuns	Curso d'água	30	0,91	728.535	8.218.624	22
853	416+713	417+254	Norte/Sul	BR-414/GO	Abadiânia	GO	Afluente do Córrego Anicuns	Nascente	50	0,78	728.236	8.218.551	22
854	416+713	417+254	Norte/Sul	BR-414/GO	Abadiânia	GO	Afluente do Córrego Anicuns	Curso d'água	30	4,01	728.236	8.218.551	22
855	416+988	417+202	Norte/Sul	BR-414/GO	Abadiânia	GO	Afluente do Córrego Anicuns	Nascente	50	0,78	728.157	8.218.494	22
856	416+988	417+202	Norte/Sul	BR-414/GO	Abadiânia	GO	Afluente do Córrego Anicuns	Curso d'água	30	3,06	728.157	8.218.494	22
857	417+163	417+466	Norte/Sul	BR-414/GO	Abadiânia	GO	Afluente do Córrego Anicuns	Nascente	50	0,78	728.035	8.218.427	22
858	417+163	417+466	Norte/Sul	BR-414/GO	Abadiânia	GO	Afluente do Córrego Anicuns	Curso d'água	30	3,50	728.035	8.218.427	22
859	417+248	417+266	Norte	BR-414/GO	Abadiânia	GO	Afluente do Córrego Anicuns	Nascente	50	0,78	728.016	8.218.154	22
860	417+248	417+266	Norte	BR-414/GO	Abadiânia	GO	Afluente do Córrego Anicuns	Curso d'água	30	0,89	728.016	8.218.154	22

Nº	Km	Km	Sentido	Rodovia	Município	UF	Curso d'água associado	Tipo de APP	Tamanho	Área (ha)	Coordenadas UTM		Zona
	Inicial	Final							da APP (m)		X	Y	UTM
861	417+322	417+352	Norte	BR-414/GO	Abadiânia	GO	Afluente do Córrego Anicuns	Nascente	50	0,78	727.928	8.218.153	22
862	417+322	417+352	Norte	BR-414/GO	Abadiânia	GO	Afluente do Córrego Anicuns	Curso d'água	30	0,97	727.928	8.218.153	22
863	417+436	417+455	Sul	BR-414/GO	Abadiânia	GO	Afluente do Córrego Anicuns	Curso d'água	30	0,57	727.767	8.218.667	22
864	417+692	417+942	Sul/Norte	BR-414/GO	Abadiânia	GO	Afluente do Córrego Anicuns	Curso d'água	30	5,14	727.599	8.218.122	22
865	418+066	418+129	Norte	BR-414/GO	Abadiânia	GO	Afluente do Córrego Anicuns	Curso d'água	30	1,19	727.500	8.217.751	22
866	418+151	418+151	Norte	BR-414/GO	Abadiânia	GO	Afluente do Córrego Anicuns (lago/lagoa)	Curso d'água	30	0,94	727.491	8.217.661	22
867	418+343	418+449	Sul	BR-414/GO	Abadiânia	GO	Afluente do Córrego Anicuns	Curso d'água	30	1,74	727.038	8.217.992	22
868	418+386	418+528	Norte	BR-414/GO	Abadiânia	GO	Afluente do Córrego Anicuns	Curso d'água	30	2,68	727.044	8.217.667	22
869	418+516	418+614	Sul	BR-414/GO	Abadiânia	GO	Afluente do Córrego Anicuns	Curso d'água	30	1,06	726.893	8.217.829	22
870	418+653	418+805	Norte/Sul	BR-414/GO	Abadiânia	GO	Afluente do Córrego Anicuns (lago/lagoa)	Curso d'água	30	2,98	726.790	8.217.616	22
871	418+699	418+699	Sul	BR-414/GO	Abadiânia	GO	Afluente do Córrego Pororoca (lago/lagoa)	Curso d'água	30	0,68	726.831	8.217.745	22
872	419+110	419+165	Norte	BR-414/GO	Abadiânia	GO	Afluente do Córrego Anicuns	Nascente	50	0,78	726.538	8.217.490	22
873	419+110	419+297	Norte	BR-414/GO	Abadiânia	GO	Afluente do Córrego Anicuns	Nascente	50	0,78	726.346	8.217.523	22
874	419+110	419+165	Norte	BR-414/GO	Abadiânia	GO	Afluente do Córrego Anicuns	Curso d'água	30	2,81	726.538	8.217.490	22
875	419+110	419+297	Norte	BR-414/GO	Abadiânia	GO	Afluente do Córrego Anicuns	Curso d'água	30	1,89	726.346	8.217.523	22
876	419+141	419+283	Norte/Sul	BR-414/GO	Abadiânia	GO	Afluente do Córrego Anicuns	Nascente	50	0,78	726.403	8.217.461	22
877	419+141	419+283	Norte/Sul	BR-414/GO	Abadiânia	GO	Afluente do Córrego Anicuns	Curso d'água	30	3,01	726.403	8.217.461	22
878	419+199	419+217	Norte	BR-414/GO	Abadiânia	GO	Afluente do Córrego Anicuns	Nascente	50	0,78	726.424	8.217.376	22
879	419+199	419+217	Norte	BR-414/GO	Abadiânia	GO	Afluente do Córrego Anicuns	Curso d'água	30	0,87	726.424	8.217.376	22
880	419+385	419+429	Sul	BR-414/GO	Abadiânia	GO	Afluente do Córrego Anicuns	Nascente	50	0,78	726.078	8.217.562	22
881	419+385	419+429	Sul	BR-414/GO	Abadiânia	GO	Afluente do Córrego Anicuns	Curso d'água	30	1,23	726.078	8.217.562	22
882	419+484	419+509	Sul	BR-414/GO	Abadiânia	GO	Afluente do Córrego Anicuns	Curso d'água	30	0,86	725.878	8.217.526	22
883	419+491	419+516	Sul	BR-414/GO	Abadiânia	GO	Afluente do Córrego Anicuns	Nascente	50	0,78	725.987	8.217.452	22
884	419+491	419+516	Sul	BR-414/GO	Abadiânia	GO	Afluente do Córrego Anicuns	Curso d'água	30	1,08	725.987	8.217.452	22
885	419+510	419+526	Sul	BR-414/GO	Abadiânia	GO	Afluente do Córrego Anicuns	Nascente	50	0,78	726.014	8.217.414	22

Nº	Km	Km	Sentido	Rodovia	Município	UF	Curso d'água associado	Tipo de APP	Tamanho	Área (ha)	Coordenadas UTM		Zona
	Inicial	Final							da APP (m)		X	Y	UTM
886	419+510	419+526	Sul	BR-414/GO	Abadiânia	GO	Afluente do Córrego Anicuns	Curso d'água	30	0,65	726.014	8.217.414	22
887	419+568	419+607	Norte/Sul	BR-414/GO	Abadiânia	GO	Afluente do Córrego Anicuns	Nascente	50	0,78	726.162	8.217.280	22
888	419+568	419+607	Norte/Sul	BR-414/GO	Abadiânia	GO	Afluente do Córrego Anicuns	Curso d'água	30	3,40	726.162	8.217.280	22
889	419+720	419+760	Norte/Sul	BR-414/GO	Abadiânia	GO	Afluente do Córrego Anicuns	Curso d'água	30	2,86	726.044	8.217.085	22
890	419+881	419+881	Norte	BR-414/GO	Abadiânia	GO	Afluente do Córrego Anicuns (lago/lagoa)	Curso d'água	30	0,70	726.032	8.216.856	22
891	419+881	419+923	Norte/Sul	BR-414/GO	Abadiânia	GO	Afluente do Córrego Anicuns	Curso d'água	30	3,02	725.865	8.216.991	22
892	420+092	420+130	Norte	BR-414/GO	Abadiânia	GO	Afluente do Córrego Anicuns (lago/lagoa)	Curso d'água	30	2,09	725.751	8.216.848	22
893	420+110	420+158	Norte/Sul	BR-414/GO	Abadiânia	GO	Afluente do Córrego Anicuns	Curso d'água	30	1,86	725.661	8.216.986	22
894	420+242	420+293	Sul	BR-414/GO	Abadiânia	GO	Afluente do Córrego Anicuns	Curso d'água	30	0,61	725.480	8.217.032	22
895	420+293	420+293	Sul	BR-414/GO	Abadiânia	GO	Afluente do Córrego Anicuns (lago/lagoa)	Curso d'água	30	2,16	725.360	8.217.089	22
896	420+335	420+354	Norte/Sul	BR-414/GO	Abadiânia	GO	Afluente do Córrego Anicuns	Nascente	50	0,78	725.580	8.216.767	22
897	420+335	420+354	Norte/Sul	BR-414/GO	Abadiânia	GO	Afluente do Córrego Anicuns	Curso d'água	30	2,11	725.580	8.216.767	22
898	420+397	420+412	Norte/Sul	BR-414/GO	Abadiânia	GO	Afluente do Córrego Anicuns	Nascente	50	0,78	725.470	8.216.758	22
899	420+397	420+412	Norte/Sul	BR-414/GO	Abadiânia	GO	Afluente do Córrego Anicuns	Curso d'água	30	1,23	725.470	8.216.758	22
900	420+415	420+544	Norte	BR-414/GO	Abadiânia	GO	Afluente do Córrego Anicuns	Curso d'água	30	2,06	725.357	8.216.699	22
901	420+441	420+474	Norte	BR-414/GO	Abadiânia	GO	Afluente do Córrego Anicuns (lago/lagoa)	Curso d'água	30	1,49	725.438	8.216.584	22
902	420+646	420+646	Sul	BR-414/GO	Abadiânia	GO	Afluente do Córrego Anicuns	Nascente	50	0,78	725.119	8.216.761	22
903	420+646	420+706	Sul	BR-414/GO	Abadiânia	GO	Afluente do Córrego Anicuns	Nascente	50	0,78	725.109	8.216.727	22
904	420+646	420+646	Sul	BR-414/GO	Abadiânia	GO	Afluente do Córrego Anicuns	Curso d'água	30	1,14	725.119	8.216.761	22
905	420+646	420+706	Sul	BR-414/GO	Abadiânia	GO	Afluente do Córrego Anicuns	Curso d'água	30	1,10	725.109	8.216.727	22
906	420+760	420+762	Sul	BR-414/GO	Abadiânia	GO	Afluente do Córrego Anicuns	Curso d'água	30	1,13	724.979	8.216.641	22
907	420+885	421+122	Norte/Sul	BR-414/GO	Abadiânia	GO	Afluente do Córrego Anicuns	Nascente	50	0,78	725.307	8.216.323	22
908	420+885	421+122	Norte/Sul	BR-414/GO	Abadiânia	GO	Afluente do Córrego Anicuns	Curso d'água	30	2,82	725.307	8.216.323	22
909	420+932	421+217	Norte	BR-414/GO	Abadiânia	GO	Afluente do Córrego Anicuns	Curso d'água	30	3,27	725.240	8.216.177	22
910	420+940	420+979	Sul	BR-414/GO	Abadiânia	GO	Afluente do Córrego Anicuns	Curso d'água	30	0,84	725.041	8.216.373	22

Nº	Km	Km	Sentido	Rodovia	Município	UF	Curso d'água associado	Tipo de APP	Tamanho	Área (ha)	Coordenadas UTM		Zona
	Inicial	Final							da APP (m)		X	Y	UTM
911	420+959	420+959	Sul	BR-414/GO	Abadiânia	GO	Afluente do Córrego Anicuns (lago/lagoa)	Curso d'água	30	1,38	724.999	8.216.394	22
912	421+252	421+323	Sul	BR-414/GO	Abadiânia	GO	Afluente do Córrego Anicuns	Curso d'água	30	1,95	724.988	8.216.038	22
913	421+338	421+417	Sul	BR-414/GO	Abadiânia	GO	Afluente do Córrego Anicuns	Nascente	50	0,78	724.866	8.215.981	22
914	421+338	421+417	Sul	BR-414/GO	Abadiânia	GO	Afluente do Córrego Anicuns	Curso d'água	30	1,56	724.866	8.215.981	22
915	421+346	421+352	Norte/Sul	BR-414/GO	Abadiânia	GO	Afluente do Córrego Anicuns	Nascente	50	0,78	725.157	8.215.983	22
916	421+346	421+352	Norte/Sul	BR-414/GO	Abadiânia	GO	Afluente do Córrego Anicuns	Curso d'água	30	1,22	725.157	8.215.983	22
917	421+469	421+673	Norte/Sul	BR-414/GO	Abadiânia	GO	Afluente do Córrego Anicuns	Curso d'água	30	2,95	725.199	8.215.789	22
918	421+499	421+552	Sul	BR-414/GO	Abadiânia	GO	Afluente do Córrego Anicuns	Nascente	50	0,78	724.880	8.215.855	22
919	421+499	421+552	Sul	BR-414/GO	Abadiânia	GO	Afluente do Córrego Anicuns	Curso d'água	30	1,24	724.880	8.215.855	22
920	421+520	421+552	Sul	BR-414/GO	Abadiânia	GO	Afluente do Córrego Anicuns	Nascente	50	0,78	724.820	8.215.808	22
921	421+520	421+552	Sul	BR-414/GO	Abadiânia	GO	Afluente do Córrego Anicuns	Curso d'água	30	1,36	724.820	8.215.808	22
922	421+850	421+858	Norte/Sul	BR-414/GO	Abadiânia	GO	Afluente do Córrego Anicuns	Nascente	50	0,78	725.309	8.215.498	22
923	421+850	421+858	Norte/Sul	BR-414/GO	Abadiânia	GO	Afluente do Córrego Anicuns	Curso d'água	30	2,92	725.309	8.215.498	22
924	421+932	421+932	Sul	BR-414/GO	Abadiânia	GO	Córrego Anicuns	Curso d'água	30	3,14	725.089	8.215.203	22
925	421+938	421+947	Sul	BR-414/GO	Abadiânia	GO	Afluente do Córrego Anicuns	Curso d'água	30	0,35	725.080	8.215.352	22
926	421+941	421+941	Norte/Sul	BR-414/GO	Abadiânia	GO	Córrego Anicuns	Curso d'água	50	72,91	726.541	8.217.846	22
927	421+996	422+165	Norte/Sul	BR-414/GO	Abadiânia	GO	Afluente do Córrego Anicuns	Nascente	50	0,78	725.369	8.215.276	22
928	421+996	422+165	Norte/Sul	BR-414/GO	Abadiânia	GO	Afluente do Córrego Anicuns	Curso d'água	30	3,28	725.369	8.215.276	22
929	422+002	422+002	Sul	BR-414/GO	Abadiânia	GO	Afluente do Córrego Anicuns (lago/lagoa)	Curso d'água	30	1,38	725.083	8.215.308	22
930	422+281	424+067	Sul/Norte	BR-414/GO	Abadiânia	GO	Córrego Anicuns	Curso d'água	30	14,13	725.572	8.214.129	22
931	422+448	422+482	Sul	BR-414/GO	Abadiânia	GO	Afluente do Córrego Anicuns	Curso d'água	30	0,79	725.298	8.214.917	22
932	422+488	422+554	Norte/Sul	BR-414/GO	Abadiânia	GO	Afluente do Córrego Anicuns	Curso d'água	30	2,52	725.537	8.214.908	22
933	422+503	422+528	Sul	BR-414/GO	Abadiânia	GO	Afluente do Córrego Anicuns (lago/lagoa)	Curso d'água	30	1,40	725.179	8.214.808	22
934	422+699	423+050	Sul	BR-414/GO	Abadiânia	GO	Afluente do Córrego Anicuns	Curso d'água	30	2,68	725.311	8.214.540	22
935	422+868	422+911	Norte	BR-414/GO	Abadiânia	GO	Afluente do Córrego Anicuns	Curso d'água	30	1,58	725.724	8.214.566	22

Nº	Km	Km	Sentido	Rodovia	Município	UF	Curso d'água associado	Tipo de APP	Tamanho	Área (ha)	Coordenadas UTM		Zona
	Inicial	Final							da APP (m)		X	Y	UTM
936	423+531	423+568	Norte	BR-414/GO	Abadiânia	GO	Afluente do Córrego Anicuns	Nascente	50	0,78	725.844	8.213.931	22
937	423+531	423+568	Norte	BR-414/GO	Abadiânia	GO	Afluente do Córrego Anicuns	Curso d'água	30	0,90	725.844	8.213.931	22
938	423+551	423+583	Norte	BR-414/GO	Abadiânia	GO	Afluente do Córrego Anicuns	Curso d'água	30	1,50	725.772	8.213.909	22
939	423+569	423+569	Sul	BR-414/GO	Abadiânia	GO	Afluente do Córrego Anicuns (lago/lagoa)	Curso d'água	30	2,06	725.387	8.213.811	22
940	423+582	423+601	Sul/Norte	BR-414/GO	Abadiânia	GO	Afluente do Córrego Anicuns	Curso d'água	30	2,02	725.527	8.213.829	22
941	423+591	423+610	Norte	BR-414/GO	Abadiânia	GO	Afluente do Córrego Anicuns	Curso d'água	30	0,44	725.631	8.213.840	22
942	423+619	423+619	Norte	BR-414/GO	Abadiânia	GO	Afluente do Córrego Anicuns (lago/lagoa)	Curso d'água	30	0,66	725.659	8.213.806	22
943	424+066	425+154	Norte	BR-414/GO	Abadiânia	GO	Córrego Anicuns	Curso d'água	30	10,99	725.923	8.212.870	22
944	424+169	424+184	Norte	BR-414/GO	Abadiânia	GO	Afluente do Córrego Anicuns	Nascente	50	0,78	725.761	8.213.276	22
945	424+169	424+184	Norte	BR-414/GO	Abadiânia	GO	Afluente do Córrego Anicuns	Curso d'água	30	1,07	725.761	8.213.276	22
946	424+223	424+223	Norte	BR-414/GO	Abadiânia	GO	Afluente do Córrego Anicuns (lago/lagoa)	Curso d'água	30	0,82	725.779	8.213.180	22
947	424+402	424+402	Norte	BR-414/GO	Abadiânia	GO	Afluente do Córrego Anicuns (lago/lagoa)	Curso d'água	30	0,56	725.859	8.213.038	22
948	424+503	424+547	Norte	BR-414/GO	Abadiânia	GO	Afluente do Córrego Anicuns	Curso d'água	30	1,04	725.995	8.212.952	22
949	424+505	424+505	Norte	BR-414/GO	Abadiânia	GO	Afluente do Córrego Anicuns (lago/lagoa)	Curso d'água	30	0,79	726.032	8.212.942	22
950	424+556	424+576	Sul	BR-414/GO	Abadiânia	GO	Afluente do Córrego Anicuns (lago/lagoa)	Curso d'água	30	1,13	725.529	8.212.806	22
951	424+583	424+714	Sul/Norte	BR-414/GO	Abadiânia	GO	Afluente do Córrego Anicuns	Curso d'água	30	2,27	725.703	8.212.825	22
952	425+123	426+533	Sul/Norte	BR-414/GO	Abadiânia	GO	Córrego Anincunzinho	Curso d'água	30	11,62	725.274	8.211.919	22
953	425+766	425+809	Sul	BR-414/GO	Abadiânia	GO	Afluente do Córrego Anincunzinho	Curso d'água	30	0,78	725.296	8.211.882	22
954	425+843	425+891	Norte/Sul	BR-414/GO	Abadiânia	GO	Afluente do Córrego Anincunzinho	Curso d'água	30	1,35	725.310	8.211.737	22
955	425+849	425+849	Sul	BR-414/GO	Abadiânia	GO	Afluente do Córrego Anincunzinho (lago/lagoa)	Curso d'água	30	0,72	725.287	8.211.841	22
956	425+894	425+911	Norte	BR-414/GO	Abadiânia	GO	Afluente do Córrego Anincunzinho (lago/lagoa)	Curso d'água	30	1,87	725.380	8.211.643	22
957	426+097	426+103	Norte	BR-414/GO	Abadiânia	GO	Afluente do Córrego Anincunzinho (lago/lagoa)	Curso d'água	30	1,40	725.267	8.211.441	22
958	426+106	426+123	Norte/Sul	BR-414/GO	Abadiânia	GO	Afluente do Córrego Anincunzinho (lago/lagoa)	Curso d'água	30	2,49	725.117	8.211.583	22

Nº	Km	Km	Sentido	Rodovia	Município	UF	Curso d'água associado	Tipo de APP	Tamanho	Área (ha)	Coordenadas UTM		Zona
	Inicial	Final							da APP (m)		X	Y	UTM
959	426+107	426+107	Sul	BR-414/GO	Abadiânia	GO	Afluente do Córrego Anincunzinho (lago/lagoa)	Curso d'água	30	0,51	725.130	8.211.611	22
960	426+131	426+211	Sul	BR-414/GO	Abadiânia	GO	Afluente do Córrego Anincunzinho	Curso d'água	30	1,01	724.990	8.211.628	22
961	426+146	426+674	Norte	BR-414/GO	Abadiânia	GO	Afluente do Córrego Anincunzinho	Nascente	50	0,78	725.126	8.211.197	22
962	426+146	426+674	Norte	BR-414/GO	Abadiânia	GO	Afluente do Córrego Anincunzinho	Curso d'água	30	3,60	725.126	8.211.197	22
963	426+428	426+726	Sul	BR-414/GO	Abadiânia	GO	Afluente do Córrego Anincunzinho	Curso d'água	30	2,86	724.677	8.211.361	22
964	427+582	427+860	Sul/Norte	BR-414/GO	Abadiânia	GO	Córrego Cupim Branco (lago/lagoa)	Curso d'água	30	3,77	724.299	8.210.195	22
965	427+886	428+114	Norte	BR-414/GO	Abadiânia	GO	Córrego Cupim Branco	Curso d'água	30	2,39	724.511	8.209.933	22
966	428+373	428+548	Sul	BR-414/GO	Abadiânia	GO	Córrego do Elias (lago/lagoa)	Curso d'água	30	2,13	723.978	8.209.529	22
967	428+602	428+700	Sul	BR-414/GO	Abadiânia	GO	Córrego do Elias	Curso d'água	30	1,01	723.990	8.209.382	22
968	428+704	428+704	Sul	BR-414/GO	Abadiânia	GO	Córrego do Elias (lago/lagoa)	Curso d'água	30	0,71	723.937	8.209.335	22
969	428+721	429+057	Sul	BR-414/GO	Abadiânia	GO	Córrego do Elias	Curso d'água	30	2,45	723.880	8.209.167	22
970	429+186	429+217	Sul	BR-414/GO	Abadiânia	GO	Córrego do Elias (lago/lagoa)	Curso d'água	30	2,28	723.881	8.208.993	22
971	429+268	429+292	Sul	BR-414/GO	Abadiânia	GO	Córrego do Elias (lago/lagoa)	Curso d'água	30	1,24	723.799	8.208.849	22
972	429+423	430+007	Sul	BR-414/GO	Abadiânia	GO	Córrego do Elias (lago/lagoa)	Curso d'água	30	5,36	723.362	8.208.207	22
973	430+140	430+714	Sul	BR-414/GO	Abadiânia	GO	Córrego do Elias (lago/lagoa)	Nascente	50	0,78	723.271	8.207.964	22
974	430+140	430+714	Sul	BR-414/GO	Abadiânia	GO	Córrego do Elias (lago/lagoa)	Curso d'água	30	5,18	723.271	8.207.964	22
975	433+969	434+131	Norte	BR-414/GO	Anápolis	GO	Afluente do Córrego Três Ranchos (lago/lagoa)	Curso d'água	30	3,18	721.483	8.204.422	22
976	434+348	436+013	Norte/Sul	BR-414/GO	Anápolis	GO	Afluente do Córrego Três Ranchos	Curso d'água	30	11,52	721.445	8.204.132	22
977	434+593	434+593	Norte	BR-414/GO	Anápolis	GO	Afluente do Córrego Três Ranchos (lago/lagoa)	Curso d'água	30	1,42	721.551	8.204.026	22
978	434+615	434+658	Norte	BR-414/GO	Anápolis	GO	Afluente do Córrego Três Ranchos	Curso d'água	30	0,95	721.438	8.203.975	22
979	435+963	435+963	Sul	BR-414/GO	Anápolis	GO	Córrego Três Ranchos (lago/lagoa)	Curso d'água	30	2,72	720.658	8.202.804	22
980	436+020	436+020	Sul	BR-414/GO	Anápolis	GO	Córrego Três Ranchos (lago/lagoa)	Curso d'água	30	1,50	720.551	8.202.840	22
981	436+084	436+216	Sul/Norte	BR-414/GO	Anápolis	GO	Córrego Três Ranchos (lago/lagoa)	Curso d'água	30	3,09	720.919	8.202.706	22

Nº	Km		Sentido	Rodovia	Município	UF	Curso d'água associado	Tipo de APP	Tamanho	Área (ha)	Coordenadas UTM		Zona
	Inicial	Final							da APP (m)		X	Y	UTM
982	438+350	439+055	Norte/Sul	BR-414/GO	Anápolis	GO	Afluente do Rio das Antas	Curso d'água	30	5,11	720.269	8.200.433	22
983	438+917	438+920	Norte/Sul	BR-414/GO	Anápolis	GO	Afluente do Rio das Antas	Curso d'água	30	4,76	720.104	8.199.880	22
984	439+084	439+709	Sul/Norte	BR-414/GO	Anápolis	GO	Afluente do Rio das Antas	Curso d'água	30	4,43	720.063	8.199.603	22

BR-153/TO

ÁREAS DE PRESERVAÇÃO PERMANENTE NA AID DA BR-153/TO.

Nº	Km	Km	Sentido	Rodovia	Município	UF	Curso d'água associado	Tipo de APP	Tamanho	Área (ha)	Coordenadas UTM		Zona
	Inicial	Final							da APP (m)		X	Y	UTM
1	623+134	623+140	Sul	BR-153/TO	Aliança do Tocantins	TO	Ribeirão São José	Curso d'água	30	0,79	724.619	8.749.867	22
2	623+134	623+140	Sul	BR-153/TO	Aliança do Tocantins	TO	Ribeirão São José	Nascente	50	0,78	724.619	8.749.867	22
3	623+151	623+191	Sul/Norte	BR-153/TO	Aliança do Tocantins	TO	Ribeirão São José	Curso d'água	30	2,41	724.953	8.749.778	22
4	623+151	623+191	Sul/Norte	BR-153/TO	Aliança do Tocantins	TO	Ribeirão São José	Nascente	50	0,78	724.953	8.749.778	22
5	623+184	623+184	Sul	BR-153/TO	Aliança do Tocantins	TO	Ribeirão São José (lago/lagoa)	Curso d'água	30	2,03	724.696	8.749.870	22
6	623+184	623+184	Sul	BR-153/TO	Aliança do Tocantins	TO	Ribeirão São José (lago/lagoa)	Nascente	50	0,78	724.696	8.749.870	22
7	624+549	625+135	Norte	BR-153/TO	Aliança do Tocantins	TO	Afluente do Córrego São José	Curso d'água	30	4,04	724.687	8.748.096	22
8	624+549	625+135	Norte	BR-153/TO	Aliança do Tocantins	TO	Afluente do Córrego São José	Nascente	50	0,78	724.687	8.748.096	22
9	624+760	624+794	Norte	BR-153/TO	Aliança do Tocantins	TO	Afluente do Córrego São José	Curso d'água	30	0,72	724.538	8.748.224	22
10	624+760	624+794	Norte	BR-153/TO	Aliança do Tocantins	TO	Afluente do Córrego São José	Nascente	50	0,78	724.538	8.748.224	22
11	624+834	624+851	Norte	BR-153/TO	Aliança do Tocantins	TO	Afluente do Córrego São José	Curso d'água	30	0,67	724.661	8.748.111	22
12	624+834	624+851	Norte	BR-153/TO	Aliança do Tocantins	TO	Afluente do Córrego São José	Nascente	50	0,78	724.661	8.748.111	22
13	624+847	624+847	Norte	BR-153/TO	Aliança do Tocantins	TO	Afluente do Córrego São José (lago/lagoa)	Curso d'água	30	1,48	724.581	8.748.199	22
14	624+847	624+847	Norte	BR-153/TO	Aliança do Tocantins	TO	Afluente do Córrego São José (lago/lagoa)	Nascente	50	0,78	724.581	8.748.199	22
15	625+060	625+124	Sul/Norte	BR-153/TO	Aliança do Tocantins	TO	Afluente do Córrego São José	Curso d'água	30	4,16	724.384	8.747.947	22
16	625+060	625+124	Sul/Norte	BR-153/TO	Aliança do Tocantins	TO	Afluente do Córrego São José	Nascente	50	0,78	724.384	8.747.947	22
17	627+144	627+179	Norte/Sul	BR-153/TO	Aliança do Tocantins	TO	Córrego dos Piaus	Curso d'água	30	2,81	723.554	8.746.143	22
18	627+144	627+144	Norte	BR-153/TO	Aliança do Tocantins	TO	Córrego dos Piaus (lago/lagoa)	Curso d'água	30	8,06	724.113	8.745.884	22
19	627+144	627+144	Norte	BR-153/TO	Aliança do Tocantins	TO	Córrego dos Piaus (lago/lagoa)	Nascente	50	0,78	724.113	8.745.884	22
20	627+144	627+179	Norte/Sul	BR-153/TO	Aliança do Tocantins	TO	Córrego dos Piaus	Nascente	50	0,78	723.554	8.746.143	22
21	627+837	627+837	Sul	BR-153/TO	Aliança do Tocantins	TO	Afluente do Córrego dos Piaus	Curso d'água	30	2,04	723.206	8.745.452	22
22	627+837	627+837	Sul	BR-153/TO	Aliança do Tocantins	TO	Afluente do Córrego dos Piaus	Nascente	50	0,78	723.206	8.745.452	22
23	628+840	628+890	Sul/Norte	BR-153/TO	Aliança do Tocantins	TO	Afluente do Córrego Fundão	Curso d'água	30	1,37	722.882	8.744.512	22
24	628+840	628+890	Sul/Norte	BR-153/TO	Aliança do Tocantins	TO	Afluente do Córrego Fundão	Nascente	50	0,78	722.882	8.744.512	22
25	628+857	628+857	Sul	BR-153/TO	Aliança do Tocantins	TO	Afluente do Córrego Fundão (lago/lagoa)	Curso d'água	30	1,35	722.924	8.744.444	22
26	628+857	628+857	Sul	BR-153/TO	Aliança do Tocantins	TO	Afluente do Córrego Fundão (lago/lagoa)	Nascente	50	0,78	722.924	8.744.444	22
27	628+898	628+949	Norte	BR-153/TO	Aliança do Tocantins	TO	Afluente do Córrego Fundão	Curso d'água	30	1,62	723.128	8.744.315	22
28	628+898	628+949	Norte	BR-153/TO	Aliança do Tocantins	TO	Afluente do Córrego Fundão	Nascente	50	0,78	723.128	8.744.315	22
29	628+973	628+973	Norte	BR-153/TO	Aliança do Tocantins	TO	Afluente do Córrego Fundão (lago/lagoa)	Curso d'água	30	2,13	723.018	8.744.445	22
30	628+973	628+973	Norte	BR-153/TO	Aliança do Tocantins	TO	Afluente do Córrego Fundão (lago/lagoa)	Nascente	50	0,78	723.018	8.744.445	22
31	630+661	631+307	Sul	BR-153/TO	Aliança do Tocantins	TO	Afluente do Ribeirão da Extrema	Curso d'água	30	4,85	722.114	8.742.491	22
32	630+661	631+307	Sul	BR-153/TO	Aliança do Tocantins	TO	Afluente do Ribeirão da Extrema	Nascente	50	0,78	722.114	8.742.491	22
33	631+281	631+303	Sul	BR-153/TO	Aliança do Tocantins	TO	Ribeirão da Extrema	Curso d'água	30	1,71	721.909	8.742.247	22
34	631+281	631+303	Sul	BR-153/TO	Aliança do Tocantins	TO	Ribeirão da Extrema	Nascente	50	0,78	721.909	8.742.247	22
35	631+301	631+301	Sul	BR-153/TO	Aliança do Tocantins	TO	Ribeirão da Extrema (lago/lagoa)	Curso d'água	30	0,80	722.064	8.742.184	22
36	631+301	631+301	Sul	BR-153/TO	Aliança do Tocantins	TO	Ribeirão da Extrema (lago/lagoa)	Nascente	50	0,78	722.064	8.742.184	22
37	631+313	631+336	Norte/Sul	BR-153/TO	Aliança do Tocantins	TO	Ribeirão da Extrema	Curso d'água	30	1,02	722.116	8.742.151	22
38	631+313	631+336	Norte/Sul	BR-153/TO	Aliança do Tocantins	TO	Ribeirão da Extrema	Nascente	50	0,78	722.116	8.742.151	22
39	631+336	631+405	Norte	BR-153/TO	Aliança do Tocantins	TO	Ribeirão da Extrema	Curso d'água	30	1,82	722.281	8.742.094	22
40	631+336	631+501	Norte	BR-153/TO	Aliança do Tocantins	TO	Afluente do Ribeirão da Extrema	Curso d'água	30	2,17	722.197	8.741.965	22
41	631+336	631+501	Norte	BR-153/TO	Aliança do Tocantins	TO	Afluente do Ribeirão da Extrema	Nascente	50	0,78	722.197	8.741.965	22
42	631+336	631+405	Norte	BR-153/TO	Aliança do Tocantins	TO	Ribeirão da Extrema	Nascente	50	0,78	722.281	8.742.094	22
43	632+466	633+097	Norte	BR-153/TO	Aliança do Tocantins	TO	Afluente do Ribeirão da Extrema	Curso d'água	30	4,64	721.747	8.740.743	22
44	634+175	634+175	Norte	BR-153/TO	Aliança do Tocantins	TO	Afluente do Ribeirão da Extrema (lago/lagoa)	Curso d'água	30	1,50	721.201	8.739.362	22
45	634+175	634+175	Norte	BR-153/TO	Aliança do Tocantins	TO	Afluente do Ribeirão da Extrema (lago/lagoa)	Nascente	50	0,78	721.201	8.739.362	22

Nº	Km	Km	Sentido	Rodovia	Município	UF	Curso d'água associado	Tipo de APP	Tamanho	Área (ha)	Coordenadas UTM		Zona
	Inicial	Final							da APP (m)		X	Y	UTM
46	634+196	634+223	Norte	BR-153/TO	Aliança do Tocantins	TO	Afluente do Ribeirão da Extrema	Curso d'água	30	0,48	721.287	8.739.373	22
47	634+196	634+223	Norte	BR-153/TO	Aliança do Tocantins	TO	Afluente do Ribeirão da Extrema	Nascente	50	0,78	721.287	8.739.373	22
48	634+252	634+387	Sul/Norte	BR-153/TO	Aliança do Tocantins	TO	Afluente do Ribeirão da Extrema	Curso d'água	30	3,41	721.038	8.739.349	22
49	634+252	634+387	Sul/Norte	BR-153/TO	Aliança do Tocantins	TO	Afluente do Ribeirão da Extrema	Nascente	50	0,78	721.038	8.739.349	22
50	635+026	635+306	Sul/Norte	BR-153/TO	Aliança do Tocantins	TO	Afluente do Córrego Brejo Comprido	Curso d'água	30	3,94	720.620	8.738.666	22
51	635+026	635+306	Sul/Norte	BR-153/TO	Aliança do Tocantins	TO	Afluente do Córrego Brejo Comprido	Nascente	50	0,78	720.620	8.738.666	22
52	635+451	635+693	Norte/Sul	BR-153/TO	Aliança do Tocantins	TO	Córrego Brejo Comprido	Curso d'água	30	3,87	720.626	8.738.170	22
53	635+451	635+693	Norte/Sul	BR-153/TO	Aliança do Tocantins	TO	Córrego Brejo Comprido	Nascente	50	0,78	720.626	8.738.170	22
54	635+496	635+690	Norte	BR-153/TO	Aliança do Tocantins	TO	Afluente do Córrego Brejo Comprido	Curso d'água	30	1,59	720.847	8.738.010	22
55	635+496	635+690	Norte	BR-153/TO	Aliança do Tocantins	TO	Afluente do Córrego Brejo Comprido	Nascente	50	0,78	720.847	8.738.010	22
56	635+556	636+076	Sul	BR-153/TO	Aliança do Tocantins	TO	Afluente do Córrego Brejo Comprido	Curso d'água	30	3,50	720.509	8.737.860	22
57	635+556	636+076	Sul	BR-153/TO	Aliança do Tocantins	TO	Afluente do Córrego Brejo Comprido	Nascente	50	0,78	720.509	8.737.860	22
58	635+693	635+723	Norte	BR-153/TO	Aliança do Tocantins	TO	Afluente do Córrego Brejo Comprido	Curso d'água	30	1,02	720.892	8.737.957	22
59	635+693	635+723	Norte	BR-153/TO	Aliança do Tocantins	TO	Afluente do Córrego Brejo Comprido	Nascente	50	0,78	720.892	8.737.957	22
60	636+777	637+246	Sul	BR-153/TO	Aliança do Tocantins	TO	Afluente do Córrego Fundo	Curso d'água	30	3,76	720.028	8.736.892	22
61	636+777	637+246	Sul	BR-153/TO	Aliança do Tocantins	TO	Afluente do Córrego Fundo	Nascente	50	0,78	720.028	8.736.892	22
62	637+148	637+286	Norte	BR-153/TO	Aliança do Tocantins	TO	Afluente do Córrego Fundo	Curso d'água	30	1,10	720.343	8.736.550	22
63	637+148	637+286	Norte	BR-153/TO	Aliança do Tocantins	TO	Afluente do Córrego Fundo	Nascente	50	0,78	720.343	8.736.550	22
64	637+158	637+312	Norte	BR-153/TO	Aliança do Tocantins	TO	Afluente do Córrego Fundo	Curso d'água	30	2,13	720.232	8.736.518	22
65	637+158	637+312	Norte	BR-153/TO	Aliança do Tocantins	TO	Afluente do Córrego Fundo	Nascente	50	0,78	720.232	8.736.518	22
66	637+356	638+594	Sul	BR-153/TO	Aliança do Tocantins	TO	Afluente do Córrego Fundo	Curso d'água	30	8,70	719.789	8.735.912	22
67	637+778	638+064	Norte	BR-153/TO	Aliança do Tocantins	TO	Afluente do Córrego Fundo	Curso d'água	30	2,32	720.086	8.735.913	22
68	637+778	638+064	Norte	BR-153/TO	Aliança do Tocantins	TO	Afluente do Córrego Fundo	Nascente	50	0,78	720.086	8.735.913	22
69	637+965	638+347	Sul/Norte	BR-153/TO	Aliança do Tocantins	TO	Córrego Fundo	Curso d'água	30	3,94	719.931	8.735.663	22
70	638+623	638+769	Sul	BR-153/TO	Aliança do Tocantins	TO	Afluente do Córrego Fundo	Curso d'água	30	1,53	719.486	8.735.276	22
71	638+623	638+769	Sul	BR-153/TO	Aliança do Tocantins	TO	Afluente do Córrego Fundo	Nascente	50	0,78	719.486	8.735.276	22
72	638+723	638+730	Norte	BR-153/TO	Aliança do Tocantins	TO	Afluente do Córrego Fundo	Curso d'água	30	0,50	719.904	8.735.106	22
73	638+723	638+730	Norte	BR-153/TO	Aliança do Tocantins	TO	Afluente do Córrego Fundo	Nascente	50	0,78	719.904	8.735.106	22
74	638+786	638+796	Norte/Sul	BR-153/TO	Aliança do Tocantins	TO	Afluente do Córrego Fundo	Curso d'água	30	3,52	719.582	8.735.143	22
75	638+786	638+796	Norte/Sul	BR-153/TO	Aliança do Tocantins	TO	Afluente do Córrego Fundo	Nascente	50	0,78	719.582	8.735.143	22
76	638+863	638+863	Norte	BR-153/TO	Aliança do Tocantins	TO	Afluente do Córrego Fundo (lago/lagoa)	Curso d'água	30	1,54	719.885	8.735.104	22
77	638+863	638+863	Norte	BR-153/TO	Aliança do Tocantins	TO	Afluente do Córrego Fundo (lago/lagoa)	Nascente	50	0,78	719.885	8.735.104	22
78	639+131	639+179	Norte	BR-153/TO	Aliança do Tocantins	TO	Afluente do Córrego Fundo	Curso d'água	30	1,04	719.741	8.734.708	22
79	639+131	639+179	Norte	BR-153/TO	Aliança do Tocantins	TO	Afluente do Córrego Fundo	Nascente	50	0,78	719.741	8.734.708	22
80	639+155	639+214	Norte/Sul	BR-153/TO	Aliança do Tocantins	TO	Afluente do Córrego Fundo	Curso d'água	30	2,91	719.384	8.734.766	22
81	639+155	639+214	Norte/Sul	BR-153/TO	Aliança do Tocantins	TO	Afluente do Córrego Fundo	Nascente	50	0,78	719.384	8.734.766	22
82	639+222	639+308	Sul	BR-153/TO	Aliança do Tocantins	TO	Afluente do Córrego Fundo	Curso d'água	30	1,16	719.308	8.734.722	22
83	639+222	639+308	Sul	BR-153/TO	Aliança do Tocantins	TO	Afluente do Córrego Fundo	Nascente	50	0,78	719.308	8.734.722	22
84	639+262	639+586	Norte/Sul	BR-153/TO	Aliança do Tocantins	TO	Afluente do Córrego Fundo	Curso d'água	30	5,23	719.336	8.734.471	22
85	639+465	639+465	Norte	BR-153/TO	Aliança do Tocantins	TO	Afluente do Córrego Fundo (lago/lagoa)	Curso d'água	30	3,54	719.664	8.734.710	22
86	639+465	639+465	Norte	BR-153/TO	Aliança do Tocantins	TO	Afluente do Córrego Fundo (lago/lagoa)	Nascente	50	0,78	719.664	8.734.710	22
87	639+614	639+847	Norte	BR-153/TO	Aliança do Tocantins	TO	Afluente do Córrego Fundo	Curso d'água	30	2,30	719.512	8.734.179	22
88	639+614	639+847	Norte	BR-153/TO	Aliança do Tocantins	TO	Afluente do Córrego Fundo	Nascente	50	0,78	719.512	8.734.179	22
89	640+128	640+374	Norte/Sul	BR-153/TO	Aliança do Tocantins	TO	Afluente do Córrego Fundo	Curso d'água	30	4,41	719.332	8.733.643	22
90	640+128	640+374	Norte/Sul	BR-153/TO	Aliança do Tocantins	TO	Afluente do Córrego Fundo	Nascente	50	0,78	719.332	8.733.643	22
91	640+329	640+863	Norte	BR-153/TO	Aliança do Tocantins	TO	Afluente do Córrego Fundo	Curso d'água	30	4,11	719.208	8.733.341	22

Nº	Km	Km	Sentido	Rodovia	Município	UF	Curso d'água associado	Tipo de APP	Tamanho	Área (ha)	Coordenadas UTM		Zona
	Inicial	Final							da APP (m)		X	Y	UTM
92	640+774	641+037	Norte	BR-153/TO	Aliança do Tocantins	TO	Afluente do Córrego Fundo	Curso d'água	30	2,22	719.198	8.733.029	22
93	640+774	641+037	Norte	BR-153/TO	Aliança do Tocantins	TO	Afluente do Córrego Fundo	Nascente	50	0,78	719.198	8.733.029	22
94	641+243	641+275	Sul	BR-153/TO	Aliança do Tocantins	TO	Afluente do Rio Duere	Curso d'água	30	1,90	718.762	8.732.750	22
95	641+243	641+275	Sul	BR-153/TO	Aliança do Tocantins	TO	Afluente do Rio Duere	Nascente	50	0,78	718.762	8.732.750	22
96	641+504	641+823	Sul	BR-153/TO	Aliança do Tocantins	TO	Afluente do Rio Duere	Curso d'água	30	2,66	718.692	8.732.428	22
97	641+504	641+823	Sul	BR-153/TO	Aliança do Tocantins	TO	Afluente do Rio Duere	Nascente	50	0,78	718.692	8.732.428	22
98	641+701	641+745	Sul	BR-153/TO	Aliança do Tocantins	TO	Afluente do Rio Duere	Curso d'água	30	0,84	718.732	8.732.338	22
99	641+701	641+745	Sul	BR-153/TO	Aliança do Tocantins	TO	Afluente do Rio Duere	Nascente	50	0,78	718.732	8.732.338	22
100	641+754	641+762	Sul	BR-153/TO	Aliança do Tocantins	TO	Afluente do Rio Duere	Curso d'água	30	1,31	718.676	8.732.321	22
101	641+754	641+762	Sul	BR-153/TO	Aliança do Tocantins	TO	Afluente do Rio Duere	Nascente	50	0,78	718.676	8.732.321	22
102	642+837	643+062	Norte/Sul	BR-153/TO	Aliança do Tocantins	TO	Córrego Canela	Curso d'água	30	4,38	718.483	8.731.119	22
103	643+106	643+106	Sul	BR-153/TO	Aliança do Tocantins	TO	Córrego Canela (lago/lagoa)	Curso d'água	30	1,08	718.254	8.730.998	22
104	643+106	643+106	Sul	BR-153/TO	Aliança do Tocantins	TO	Córrego Canela (lago/lagoa)	Nascente	50	0,78	718.254	8.730.998	22
105	643+751	643+837	Norte/Sul	BR-153/TO	Dueré	TO	Rio Duere	Curso d'água	30	4,22	718.188	8.730.242	22
106	643+874	645+098	Norte/Sul	BR-153/TO	Dueré	TO	Afluente do Rio Duere	Curso d'água	30	10,12	718.246	8.729.719	22
107	644+469	644+469	Norte	BR-153/TO	Aliança do Tocantins/ Dueré	TO	Afluente do Rio Duere (lago/lagoa)	Curso d'água	30	2,44	718.228	8.729.500	22
108	644+469	644+469	Norte	BR-153/TO	Aliança do Tocantins/ Dueré	TO	Afluente do Rio Duere (lago/lagoa)	Nascente	50	0,78	718.228	8.729.500	22
109	644+747	644+958	Sul	BR-153/TO	Dueré	TO	Afluente do Rio Duere	Curso d'água	30	1,58	717.835	8.729.341	22
110	644+747	644+958	Sul	BR-153/TO	Dueré	TO	Afluente do Rio Duere	Nascente	50	0,78	717.835	8.729.341	22
111	644+835	645+011	Sul	BR-153/TO	Dueré	TO	Afluente do Rio Duere	Curso d'água	30	1,59	717.790	8.729.298	22
112	644+835	645+011	Sul	BR-153/TO	Dueré	TO	Afluente do Rio Duere	Nascente	50	0,78	717.790	8.729.298	22
113	644+859	646+438	Norte/Sul	BR-153/TO	Dueré	TO	Afluente do Rio Duere	Curso d'água	30	11,90	717.798	8.728.516	22
114	645+077	645+077	Sul	BR-153/TO	Dueré	TO	Afluente do Rio Duere (lago/lagoa)	Curso d'água	30	4,81	717.424	8.728.975	22
115	645+077	645+077	Sul	BR-153/TO	Dueré	TO	Afluente do Rio Duere (lago/lagoa)	Nascente	50	0,78	717.424	8.728.975	22
116	645+582	645+620	Norte	BR-153/TO	Dueré	TO	Afluente do Rio Duere	Curso d'água	30	0,78	717.887	8.728.526	22
117	645+582	645+620	Norte	BR-153/TO	Dueré	TO	Afluente do Rio Duere	Nascente	50	0,78	717.887	8.728.526	22
118	645+632	645+632	Norte	BR-153/TO	Dueré	TO	Afluente do Rio Duere (lago/lagoa)	Curso d'água	30	0,90	717.959	8.728.478	22
119	645+632	645+632	Norte	BR-153/TO	Dueré	TO	Afluente do Rio Duere (lago/lagoa)	Nascente	50	0,78	717.959	8.728.478	22
120	646+030	646+720	Norte	BR-153/TO	Dueré	TO	Afluente do Rio Duere	Curso d'água	30	5,36	717.558	8.727.844	22
121	646+030	646+720	Norte	BR-153/TO	Dueré	TO	Afluente do Rio Duere	Nascente	50	0,78	717.558	8.727.844	22
122	646+343	646+343	Norte	BR-153/TO	Dueré	TO	Afluente do Rio Duere (lago/lagoa)	Curso d'água	30	1,00	717.498	8.727.952	22
123	646+343	646+343	Norte	BR-153/TO	Dueré	TO	Afluente do Rio Duere (lago/lagoa)	Nascente	50	0,78	717.498	8.727.952	22
124	646+412	646+412	Sul	BR-153/TO	Dueré	TO	Afluente do Rio Duere (lago/lagoa)	Curso d'água	30	1,67	717.043	8.727.861	22
125	646+412	646+412	Sul	BR-153/TO	Dueré	TO	Afluente do Rio Duere (lago/lagoa)	Nascente	50	0,78	717.043	8.727.861	22
126	647+056	647+131	Norte	BR-153/TO	Dueré	TO	Afluente do Córrego Encantado	Curso d'água	30	1,88	717.328	8.727.152	22
127	647+056	647+131	Norte	BR-153/TO	Dueré	TO	Afluente do Córrego Encantado	Nascente	50	0,78	717.328	8.727.152	22
128	647+118	647+274	Norte	BR-153/TO	Dueré	TO	Afluente do Córrego Encantado	Curso d'água	30	1,50	717.258	8.727.027	22
129	647+118	647+274	Norte	BR-153/TO	Dueré	TO	Afluente do Córrego Encantado	Nascente	50	0,78	717.258	8.727.027	22
130	647+687	647+756	Sul/Norte	BR-153/TO	Dueré	TO	Afluente do Córrego Encantado	Curso d'água	30	4,30	717.130	8.726.727	22
131	647+687	647+756	Sul/Norte	BR-153/TO	Dueré	TO	Afluente do Córrego Encantado	Nascente	50	0,78	717.130	8.726.727	22
132	647+716	647+716	Norte	BR-153/TO	Dueré	TO	Afluente do Córrego Encantado (lago/lagoa)	Curso d'água	30	1,65	717.116	8.726.471	22
133	647+716	647+716	Norte	BR-153/TO	Dueré	TO	Afluente do Córrego Encantado (lago/lagoa)	Nascente	50	0,78	717.116	8.726.471	22
134	647+749	647+758	Sul/Norte	BR-153/TO	Dueré	TO	Afluente do Córrego Encantado	Curso d'água	30	3,46	716.941	8.726.514	22
135	647+749	647+758	Sul/Norte	BR-153/TO	Dueré	TO	Afluente do Córrego Encantado	Nascente	50	0,78	716.941	8.726.514	22
136	647+838	648+411	Sul/Norte	BR-153/TO	Dueré	TO	Afluente do Córrego Encantado	Curso d'água	30	5,07	716.584	8.726.065	22
137	648+317	648+337	Norte	BR-153/TO	Dueré	TO	Afluente do Córrego Encantado	Curso d'água	30	1,19	716.994	8.725.979	22

Nº	Km	Km	Sentido	Rodovia	Município	UF	Curso d'água associado	Tipo de APP	Tamanho	Área (ha)	Coordenadas UTM		Zona
	Inicial	Final							da APP (m)		X	Y	UTM
138	648+317	648+337	Norte	BR-153/TO	Dueré	TO	Afluente do Córrego Encantado	Nascente	50	0,78	716.994	8.725.979	22
139	648+661	648+695	Norte/Sul	BR-153/TO	Dueré	TO	Afluente do Córrego Encantado	Curso d'água	30	3,68	716.480	8.725.622	22
140	648+661	648+695	Norte/Sul	BR-153/TO	Dueré	TO	Afluente do Córrego Encantado	Nascente	50	0,78	716.480	8.725.622	22
141	648+693	648+693	Norte	BR-153/TO	Dueré	TO	Afluente do Córrego Encantado (lago/lagoa)	Curso d'água	30	1,12	716.756	8.725.695	22
142	648+693	648+693	Norte	BR-153/TO	Dueré	TO	Afluente do Córrego Encantado (lago/lagoa)	Nascente	50	0,78	716.756	8.725.695	22
143	648+960	649+148	Norte/Sul	BR-153/TO	Dueré	TO	Afluente do Córrego Encantado	Curso d'água	30	2,49	716.423	8.725.406	22
144	648+960	649+148	Norte/Sul	BR-153/TO	Dueré	TO	Afluente do Córrego Encantado	Nascente	50	0,78	716.423	8.725.406	22
145	649+136	649+148	Norte	BR-153/TO	Dueré	TO	Afluente do Córrego Encantado	Curso d'água	30	2,10	716.645	8.725.198	22
146	649+136	649+452	Norte/Sul	BR-153/TO	Dueré	TO	Afluente do Córrego Encantado	Curso d'água	30	4,60	716.224	8.725.074	22
147	649+136	649+148	Norte	BR-153/TO	Dueré	TO	Afluente do Córrego Encantado	Nascente	50	0,78	716.645	8.725.198	22
148	649+136	649+452	Norte/Sul	BR-153/TO	Dueré	TO	Afluente do Córrego Encantado	Nascente	50	0,78	716.224	8.725.074	22
149	649+288	649+809	Sul	BR-153/TO	Dueré	TO	Afluente do Córrego Encantado	Curso d'água	30	3,95	716.289	8.724.902	22
150	649+288	649+809	Sul	BR-153/TO	Dueré	TO	Afluente do Córrego Encantado	Nascente	50	0,78	716.289	8.724.902	22
151	649+717	649+717	Sul	BR-153/TO	Dueré	TO	Afluente do Córrego Encantado (lago/lagoa)	Curso d'água	30	1,08	716.198	8.724.829	22
152	649+717	649+717	Sul	BR-153/TO	Dueré	TO	Afluente do Córrego Encantado (lago/lagoa)	Nascente	50	0,78	716.198	8.724.829	22
153	649+993	649+993	Norte	BR-153/TO	Dueré	TO	Afluente do Córrego Encantado (lago/lagoa)	Curso d'água	30	1,41	716.449	8.724.302	22
154	649+993	649+993	Norte	BR-153/TO	Dueré	TO	Afluente do Córrego Encantado (lago/lagoa)	Nascente	50	0,78	716.449	8.724.302	22
155	650+018	650+058	Norte	BR-153/TO	Dueré	TO	Afluente do Córrego Encantado	Curso d'água	30	3,34	716.633	8.724.511	22
156	650+018	650+058	Norte	BR-153/TO	Dueré	TO	Afluente do Córrego Encantado	Nascente	50	0,78	716.633	8.724.511	22
157	650+226	650+254	Sul	BR-153/TO	Dueré	TO	Afluente do Córrego Acampamento	Curso d'água	30	1,22	715.944	8.724.297	22
158	650+226	650+254	Sul	BR-153/TO	Dueré	TO	Afluente do Córrego Acampamento	Nascente	50	0,78	715.944	8.724.297	22
159	650+295	650+338	Sul	BR-153/TO	Dueré	TO	Afluente do Córrego Acampamento	Curso d'água	30	1,01	715.904	8.724.232	22
160	650+295	650+338	Sul	BR-153/TO	Dueré	TO	Afluente do Córrego Acampamento	Nascente	50	0,78	715.904	8.724.232	22
161	651+012	651+247	Norte	BR-153/TO	Dueré	TO	Afluente do Córrego Encantado	Curso d'água	30	1,85	716.102	8.723.288	22
162	651+012	651+247	Norte	BR-153/TO	Dueré	TO	Afluente do Córrego Encantado	Nascente	50	0,78	716.102	8.723.288	22
163	651+247	651+360	Norte	BR-153/TO	Dueré	TO	Afluente do Córrego Encantado	Curso d'água	30	1,00	715.999	8.723.154	22
164	651+247	651+360	Norte	BR-153/TO	Dueré	TO	Afluente do Córrego Encantado	Nascente	50	0,78	715.999	8.723.154	22
165	652+415	652+430	Norte/Sul	BR-153/TO	Dueré	TO	Afluente do Córrego Acampamento	Curso d'água	30	4,44	715.205	8.722.078	22
166	652+415	652+430	Norte/Sul	BR-153/TO	Dueré	TO	Afluente do Córrego Acampamento	Nascente	50	0,78	715.205	8.722.078	22
167	652+430	652+430	Norte	BR-153/TO	Dueré	TO	Afluente do Córrego Acampamento (lago/lagoa)	Curso d'água	30	0,84	715.555	8.722.129	22
168	652+430	652+430	Norte	BR-153/TO	Dueré	TO	Afluente do Córrego Acampamento (lago/lagoa)	Nascente	50	0,78	715.555	8.722.129	22
169	652+439	652+640	Norte	BR-153/TO	Dueré	TO	Afluente do Córrego Acampamento	Curso d'água	30	2,35	715.481	8.721.962	22
170	652+439	652+640	Norte	BR-153/TO	Dueré	TO	Afluente do Córrego Acampamento	Nascente	50	0,78	715.481	8.721.962	22
171	652+586	652+586	Sul	BR-153/TO	Dueré	TO	Afluente do Córrego Acampamento (lago/lagoa)	Curso d'água	30	0,82	715.203	8.722.059	22
172	652+586	652+586	Sul	BR-153/TO	Dueré	TO	Afluente do Córrego Acampamento (lago/lagoa)	Nascente	50	0,78	715.203	8.722.059	22
173	652+743	652+952	Norte	BR-153/TO	Dueré	TO	Afluente do Córrego Acampamento	Curso d'água	30	1,87	715.538	8.721.679	22
174	652+743	652+952	Norte	BR-153/TO	Dueré	TO	Afluente do Córrego Acampamento	Nascente	50	0,78	715.538	8.721.679	22
175	652+795	652+851	Sul	BR-153/TO	Dueré	TO	Afluente do Córrego Acampamento	Curso d'água	30	0,96	715.096	8.721.862	22
176	652+795	653+790	Sul/Norte	BR-153/TO	Dueré	TO	Córrego Acampamento	Curso d'água	30	7,69	715.097	8.721.477	22
177	652+795	652+851	Sul	BR-153/TO	Dueré	TO	Afluente do Córrego Acampamento	Nascente	50	0,78	715.096	8.721.862	22
178	652+795	653+790	Sul/Norte	BR-153/TO	Dueré	TO	Córrego Acampamento	Nascente	50	0,78	715.097	8.721.477	22
179	652+856	652+921	Norte/Sul	BR-153/TO	Dueré	TO	Afluente do Córrego Acampamento	Curso d'água	30	3,98	715.269	8.721.665	22
180	652+856	652+921	Norte/Sul	BR-153/TO	Dueré	TO	Afluente do Córrego Acampamento	Nascente	50	0,78	715.269	8.721.665	22
181	652+914	652+914	Norte	BR-153/TO	Dueré	TO	Afluente do Córrego Acampamento (lago/lagoa)	Curso d'água	30	0,71	715.589	8.721.559	22
182	652+914	652+914	Norte	BR-153/TO	Dueré	TO	Afluente do Córrego Acampamento (lago/lagoa)	Nascente	50	0,78	715.589	8.721.559	22
183	652+941	653+219	Norte	BR-153/TO	Dueré	TO	Afluente do Córrego Acampamento	Curso d'água	30	3,85	715.261	8.721.378	22

Nº	Km	Km	Sentido	Rodovia	Município	UF	Curso d'água associado	Tipo de APP	Tamanho	Área (ha)	Coordenadas UTM		Zona
	Inicial	Final							da APP (m)		X	Y	UTM
184	652+941	653+219	Norte	BR-153/TO	Dueré	TO	Afluente do Córrego Acampamento	Nascente	50	0,78	715.261	8.721.378	22
185	652+960	653+079	Norte	BR-153/TO	Dueré	TO	Afluente do Córrego Acampamento	Curso d'água	30	1,50	715.465	8.721.513	22
186	652+960	653+079	Norte	BR-153/TO	Dueré	TO	Afluente do Córrego Acampamento	Nascente	50	0,78	715.465	8.721.513	22
187	652+973	652+973	Norte	BR-153/TO	Dueré	TO	Afluente do Córrego Acampamento (lago/lagoa)	Curso d'água	30	0,66	715.387	8.721.625	22
188	652+973	652+973	Norte	BR-153/TO	Dueré	TO	Afluente do Córrego Acampamento (lago/lagoa)	Nascente	50	0,78	715.387	8.721.625	22
189	653+448	653+448	Norte	BR-153/TO	Dueré	TO	Afluente do Córrego Acampamento (lago/lagoa)	Curso d'água	30	1,42	715.219	8.721.133	22
190	653+448	653+448	Norte	BR-153/TO	Dueré	TO	Afluente do Córrego Acampamento (lago/lagoa)	Nascente	50	0,78	715.219	8.721.133	22
191	653+474	653+474	Norte	BR-153/TO	Dueré	TO	Afluente do Córrego Acampamento (lago/lagoa)	Curso d'água	30	0,73	715.414	8.721.035	22
192	653+474	653+474	Norte	BR-153/TO	Dueré	TO	Afluente do Córrego Acampamento (lago/lagoa)	Nascente	50	0,78	715.414	8.721.035	22
193	653+486	653+527	Norte	BR-153/TO	Dueré	TO	Afluente do Córrego Acampamento	Curso d'água	30	1,63	715.242	8.721.092	22
194	653+486	653+527	Norte	BR-153/TO	Dueré	TO	Afluente do Córrego Acampamento	Nascente	50	0,78	715.242	8.721.092	22
195	654+939	655+211	Norte	BR-153/TO	Dueré	TO	Afluente do Córrego Barreiros	Curso d'água	30	1,97	714.787	8.719.580	22
196	654+939	655+211	Norte	BR-153/TO	Dueré	TO	Afluente do Córrego Barreiros	Nascente	50	0,78	714.787	8.719.580	22
197	655+156	655+279	Norte/Sul	BR-153/TO	Dueré	TO	Córrego Barreiros	Curso d'água	30	4,15	714.408	8.719.514	22
198	655+156	655+279	Norte/Sul	BR-153/TO	Dueré	TO	Córrego Barreiros	Nascente	50	0,78	714.408	8.719.514	22
199	655+228	655+552	Norte	BR-153/TO	Dueré	TO	Afluente do Córrego Barreiros	Curso d'água	30	2,61	714.745	8.719.288	22
200	655+228	655+552	Norte	BR-153/TO	Dueré	TO	Afluente do Córrego Barreiros	Nascente	50	0,78	714.745	8.719.288	22
201	655+441	656+145	Norte	BR-153/TO	Dueré	TO	Afluente do Córrego Barreiros	Curso d'água	30	4,96	714.523	8.718.809	22
202	655+441	656+145	Norte	BR-153/TO	Dueré	TO	Afluente do Córrego Barreiros	Nascente	50	0,78	714.523	8.718.809	22
203	656+669	656+873	Sul	BR-153/TO	Gurupi	TO	Afluente do Rio Gurupi	Curso d'água	30	1,83	713.864	8.718.118	22
204	656+669	656+873	Sul	BR-153/TO	Gurupi	TO	Afluente do Rio Gurupi	Nascente	50	0,78	713.864	8.718.118	22
205	656+954	657+483	Sul/Norte	BR-153/TO	Gurupi	TO	Afluente do Rio Gurupi (lago/lagoa)	Curso d'água	30	7,39	714.064	8.717.343	22
206	656+954	657+483	Sul/Norte	BR-153/TO	Gurupi	TO	Afluente do Rio Gurupi (lago/lagoa)	Nascente	50	0,78	714.064	8.717.343	22
207	659+544	659+779	Norte/Sul	BR-153/TO	Gurupi	TO	Rio Gurupi	Curso d'água	30	4,41	713.111	8.715.246	22
208	660+023	660+476	Norte/Sul	BR-153/TO	Gurupi	TO	Córrego Três Voltas	Curso d'água	30	5,01	712.959	8.714.700	22
209	662+792	662+873	Norte/Sul	BR-153/TO	Gurupi	TO	Córrego Matinha	Curso d'água	30	2,95	712.051	8.712.309	22
210	662+792	662+873	Norte/Sul	BR-153/TO	Gurupi	TO	Córrego Matinha	Nascente	50	0,78	712.051	8.712.309	22
211	662+922	662+922	Norte	BR-153/TO	Gurupi	TO	Córrego Matinha (lago/lagoa)	Curso d'água	30	5,12	712.344	8.712.294	22
212	662+922	662+922	Norte	BR-153/TO	Gurupi	TO	Córrego Matinha (lago/lagoa)	Nascente	50	0,78	712.344	8.712.294	22
213	664+641	664+704	Norte/Sul	BR-153/TO	Gurupi	TO	Córrego Jandira	Curso d'água	30	4,11	711.448	8.710.646	22
214	667+714	667+753	Sul/Norte	BR-153/TO	Gurupi	TO	Córrego Mato do Gado	Curso d'água	30	4,03	710.548	8.707.622	22
215	667+714	667+753	Sul/Norte	BR-153/TO	Gurupi	TO	Córrego Mato do Gado	Nascente	50	0,78	710.548	8.707.622	22
216	668+701	669+125	Sul/Norte	BR-153/TO	Gurupi	TO	Afluente do Córrego Pouso do Meio	Curso d'água	30	3,55	710.185	8.706.385	22
217	668+701	669+125	Sul/Norte	BR-153/TO	Gurupi	TO	Afluente do Córrego Pouso do Meio	Nascente	50	0,78	710.185	8.706.385	22
218	668+766	669+111	Norte	BR-153/TO	Gurupi	TO	Afluente do Córrego Pouso do Meio	Curso d'água	30	2,51	710.368	8.706.460	22
219	668+766	669+111	Norte	BR-153/TO	Gurupi	TO	Afluente do Córrego Pouso do Meio	Nascente	50	0,78	710.368	8.706.460	22
220	669+024	669+061	Norte	BR-153/TO	Gurupi	TO	Afluente do Córrego Pouso do Meio	Curso d'água	30	0,97	710.355	8.706.360	22
221	669+024	669+061	Norte	BR-153/TO	Gurupi	TO	Afluente do Córrego Pouso do Meio	Nascente	50	0,78	710.355	8.706.360	22
222	669+125	669+552	Norte	BR-153/TO	Gurupi	TO	Afluente do Córrego Pouso do Meio	Curso d'água	30	3,02	710.291	8.706.188	22
223	669+125	669+552	Norte	BR-153/TO	Gurupi	TO	Afluente do Córrego Pouso do Meio	Nascente	50	0,78	710.291	8.706.188	22
224	669+565	669+600	Norte	BR-153/TO	Gurupi	TO	Afluente do Córrego Pouso do Meio	Curso d'água	30	0,97	710.416	8.705.792	22
225	669+565	669+600	Norte	BR-153/TO	Gurupi	TO	Afluente do Córrego Pouso do Meio	Nascente	50	0,78	710.416	8.705.792	22
226	669+906	669+906	Norte	BR-153/TO	Gurupi	TO	Afluente do Córrego Pouso do Meio (lago/lagoa)	Curso d'água	30	5,73	710.360	8.705.783	22
227	669+906	669+906	Norte	BR-153/TO	Gurupi	TO	Afluente do Córrego Pouso do Meio (lago/lagoa)	Nascente	50	0,78	710.360	8.705.783	22
228	669+915	670+010	Norte	BR-153/TO	Gurupi	TO	Afluente do Córrego Pouso do Meio	Curso d'água	30	0,96	710.213	8.705.440	22
229	669+915	670+010	Norte	BR-153/TO	Gurupi	TO	Afluente do Córrego Pouso do Meio	Nascente	50	0,78	710.213	8.705.440	22

Nº	Km	Km	Sentido	Rodovia	Município	UF	Curso d'água associado	Tipo de APP	Tamanho	Área (ha)	Coordenadas UTM		Zona
	Inicial	Final							da APP (m)		X	Y	UTM
230	670+182	670+182	Norte	BR-153/TO	Gurupi	TO	Afluente do Córrego Pouso do Meio (lago/lagoa)	Curso d'água	30	2,83	710.202	8.705.392	22
231	670+182	670+182	Norte	BR-153/TO	Gurupi	TO	Afluente do Córrego Pouso do Meio (lago/lagoa)	Nascente	50	0,78	710.202	8.705.392	22
232	670+183	670+419	Norte	BR-153/TO	Gurupi	TO	Afluente do Córrego Pouso do Meio	Curso d'água	30	2,06	710.114	8.705.102	22
233	670+183	670+419	Norte	BR-153/TO	Gurupi	TO	Afluente do Córrego Pouso do Meio	Nascente	50	0,78	710.114	8.705.102	22
234	670+261	670+409	Sul/Norte	BR-153/TO	Gurupi	TO	Córrego Pouso do Meio	Curso d'água	30	4,40	709.828	8.704.989	22
235	670+835	671+651	Norte/Sul	BR-153/TO	Gurupi	TO	Afluente do Córrego Pouso do Meio	Curso d'água	30	6,79	709.657	8.704.342	22
236	673+264	673+264	Norte	BR-153/TO	Gurupi	TO	Afluente do Córrego Água Franca (lago/lagoa)	Curso d'água	30	2,31	709.446	8.702.201	22
237	673+264	673+264	Norte	BR-153/TO	Gurupi	TO	Afluente do Córrego Água Franca	Curso d'água	30	0,47	709.542	8.702.199	22
238	673+264	673+264	Norte	BR-153/TO	Gurupi	TO	Afluente do Córrego Água Franca (lago/lagoa)	Nascente	50	0,78	709.446	8.702.201	22
239	673+264	673+264	Norte	BR-153/TO	Gurupi	TO	Afluente do Córrego Água Franca	Nascente	50	0,78	709.542	8.702.199	22
240	673+269	673+296	Sul/Norte	BR-153/TO	Gurupi	TO	Afluente do Córrego Água Franca	Curso d'água	30	1,41	709.242	8.702.255	22
241	673+302	673+311	Sul	BR-153/TO	Gurupi	TO	Afluente do Córrego Água Franca	Curso d'água	30	0,93	709.018	8.702.291	22
242	673+302	673+311	Sul	BR-153/TO	Gurupi	TO	Afluente do Córrego Água Franca	Nascente	50	0,78	709.018	8.702.291	22
243	673+305	673+305	Sul	BR-153/TO	Gurupi	TO	Afluente do Córrego Água Franca (lago/lagoa)	Curso d'água	30	1,15	709.074	8.702.291	22
244	673+305	673+305	Sul	BR-153/TO	Gurupi	TO	Afluente do Córrego Água Franca (lago/lagoa)	Nascente	50	0,78	709.074	8.702.291	22
245	675+375	675+430	Norte/Sul	BR-153/TO	Gurupi	TO	Afluente do Córrego Água Franca	Curso d'água	30	3,26	708.417	8.700.372	22
246	675+411	675+411	Sul	BR-153/TO	Gurupi	TO	Afluente do Córrego Água Franca (lago/lagoa)	Curso d'água	30	2,51	708.311	8.700.438	22
247	675+411	675+411	Sul	BR-153/TO	Gurupi	TO	Afluente do Córrego Água Franca (lago/lagoa)	Nascente	50	0,78	708.311	8.700.438	22
248	676+838	676+838	Norte	BR-153/TO	Gurupi	TO	Córrego Água Franca (lago/lagoa)	Curso d'água	30	1,94	707.519	8.699.092	22
249	676+838	676+838	Norte	BR-153/TO	Gurupi	TO	Córrego Água Franca (lago/lagoa)	Nascente	50	0,78	707.519	8.699.092	22
250	676+848	676+935	Norte/Sul	BR-153/TO	Gurupi	TO	Córrego Água Franca	Curso d'água	30	4,03	707.186	8.699.086	22
251	677+440	677+440	Sul	BR-153/TO	Gurupi	TO	Córrego Água Franca (lago/lagoa)	Curso d'água	30	4,66	707.108	8.699.039	22
252	677+440	677+440	Sul	BR-153/TO	Gurupi	TO	Córrego Água Franca (lago/lagoa)	Nascente	50	0,78	707.108	8.699.039	22
253	679+072	679+389	Sul/Norte	BR-153/TO	Cariri do Tocantins	TO	Córrego Pantanal	Curso d'água	30	4,49	705.976	8.697.358	22
254	680+531	680+587	Sul	BR-153/TO	Cariri do Tocantins	TO	Afluente do Rio Xavante	Curso d'água	30	0,87	704.926	8.696.433	22
255	680+531	680+587	Sul	BR-153/TO	Cariri do Tocantins	TO	Afluente do Rio Xavante	Nascente	50	0,78	704.926	8.696.433	22
256	680+602	680+673	Sul	BR-153/TO	Cariri do Tocantins	TO	Afluente do Rio Xavante	Curso d'água	30	0,96	705.011	8.696.306	22
257	680+602	680+673	Sul	BR-153/TO	Cariri do Tocantins	TO	Afluente do Rio Xavante	Nascente	50	0,78	705.011	8.696.306	22
258	680+612	680+612	Sul	BR-153/TO	Cariri do Tocantins	TO	Afluente do Rio Xavante (lago/lagoa)	Curso d'água	30	1,15	704.993	8.696.386	22
259	680+612	680+612	Sul	BR-153/TO	Cariri do Tocantins	TO	Afluente do Rio Xavante (lago/lagoa)	Nascente	50	0,78	704.993	8.696.386	22
260	681+247	681+279	Norte	BR-153/TO	Cariri do Tocantins	TO	Afluente do Córrego Pantanal	Curso d'água	30	0,53	705.174	8.695.530	22
261	681+247	681+279	Norte	BR-153/TO	Cariri do Tocantins	TO	Afluente do Córrego Pantanal	Nascente	50	0,78	705.174	8.695.530	22
262	685+407	685+445	Norte	BR-153/TO	Cariri do Tocantins	TO	Afluente do Córrego Pantanal	Curso d'água	30	0,64	703.400	8.691.762	22
263	685+407	685+445	Norte	BR-153/TO	Cariri do Tocantins	TO	Afluente do Córrego Pantanal	Nascente	50	0,78	703.400	8.691.762	22
264	685+432	685+524	Norte	BR-153/TO	Cariri do Tocantins	TO	Afluente do Córrego Pantanal	Curso d'água	30	1,03	703.388	8.691.715	22
265	685+432	685+524	Norte	BR-153/TO	Cariri do Tocantins	TO	Afluente do Córrego Pantanal	Nascente	50	0,78	703.388	8.691.715	22
266	685+548	685+554	Sul	BR-153/TO	Cariri do Tocantins	TO	Afluente do Córrego Diamante	Curso d'água	30	1,17	702.860	8.691.878	22
267	685+548	685+554	Sul	BR-153/TO	Cariri do Tocantins	TO	Afluente do Córrego Diamante	Nascente	50	0,78	702.860	8.691.878	22
268	687+135	687+190	Sul/Norte	BR-153/TO	Cariri do Tocantins	TO	Afluente do Córrego Pantanal	Curso d'água	30	2,69	702.591	8.690.235	22
269	688+877	689+172	Norte/Sul	BR-153/TO	Cariri do Tocantins	TO	Córrego Formiga	Curso d'água	30	4,81	701.595	8.688.601	22
270	688+877	689+172	Norte/Sul	BR-153/TO	Cariri do Tocantins	TO	Córrego Formiga	Nascente	50	0,78	701.595	8.688.601	22
271	692+055	692+109	Norte	BR-153/TO	Cariri do Tocantins	TO	Afluente do Córrego Amaralina	Curso d'água	30	1,60	700.429	8.685.825	22
272	692+055	692+109	Norte	BR-153/TO	Cariri do Tocantins	TO	Afluente do Córrego Amaralina	Nascente	50	0,78	700.429	8.685.825	22
273	692+130	692+138	Norte/Sul	BR-153/TO	Cariri do Tocantins	TO	Afluente do Córrego Amaralina	Curso d'água	30	2,39	700.104	8.685.883	22
274	692+130	692+138	Norte/Sul	BR-153/TO	Cariri do Tocantins	TO	Afluente do Córrego Amaralina	Nascente	50	0,78	700.104	8.685.883	22
275	692+156	692+156	Norte	BR-153/TO	Cariri do Tocantins	TO	Afluente do Córrego Amaralina	Curso d'água	30	1,17	700.313	8.685.863	22

Nº	Km	Km	Sentido	Rodovia	Município	UF	Curso d'água associado	Tipo de APP	Tamanho	Área (ha)	Coordenadas UTM		Zona
	Inicial	Final							da APP (m)		X	Y	UTM
276	692+156	692+156	Norte	BR-153/TO	Cariri do Tocantins	TO	Afluente do Córrego Amaralina	Nascente	50	0,78	700.313	8.685.863	22
277	693+977	694+116	Norte/Sul	BR-153/TO	Cariri do Tocantins	TO	Afluente do Córrego Amaralina	Curso d'água	30	2,62	699.512	8.684.060	22
278	693+977	694+116	Norte/Sul	BR-153/TO	Cariri do Tocantins	TO	Afluente do Córrego Amaralina	Nascente	50	0,78	699.512	8.684.060	22
279	694+147	694+147	Sul	BR-153/TO	Cariri do Tocantins	TO	Afluente do Córrego Amaralina (lago/lagoa)	Curso d'água	30	2,17	699.305	8.684.060	22
280	694+147	694+147	Sul	BR-153/TO	Cariri do Tocantins	TO	Afluente do Córrego Amaralina (lago/lagoa)	Nascente	50	0,78	699.305	8.684.060	22
281	694+161	694+168	Sul	BR-153/TO	Cariri do Tocantins	TO	Afluente do Córrego Amaralina	Curso d'água	30	0,42	699.164	8.684.106	22
282	694+161	694+168	Sul	BR-153/TO	Cariri do Tocantins	TO	Afluente do Córrego Amaralina	Nascente	50	0,78	699.164	8.684.106	22
283	694+3	694+556	Sul	BR-153/TO	Cariri do Tocantins	TO	Afluente do Córrego Amaralina (lago/lagoa)	Curso d'água	30	5,80	699.145	8.684.081	22
284	694+300	694+556	Sul	BR-153/TO	Cariri do Tocantins	TO	Afluente do Córrego Amaralina (lago/lagoa)	Nascente	50	0,78	699.145	8.684.081	22
285	695+602	695+904	Norte/Sul	BR-153/TO	Cariri do Tocantins	TO	Córrego Amaralina	Curso d'água	30	4,33	698.665	8.682.580	22
286	698+748	698+856	Norte/Sul	BR-153/TO	Cariri do Tocantins	TO	Córrego Bacabal	Curso d'água	30	4,17	697.329	8.679.809	22
287	698+907	699+507	Sul	BR-153/TO	Cariri do Tocantins	TO	Córrego Bacabal	Curso d'água	30	4,03	696.986	8.679.544	22
288	699+876	700+043	Norte/Sul	BR-153/TO	Cariri do Tocantins	TO	Afluente do Córrego Bacabal	Curso d'água	30	2,80	696.863	8.678.894	22
289	699+876	700+043	Norte/Sul	BR-153/TO	Cariri do Tocantins	TO	Afluente do Córrego Bacabal	Nascente	50	0,78	696.863	8.678.894	22
290	699+897	700+166	Norte/Sul	BR-153/TO	Cariri do Tocantins	TO	Afluente do Córrego Bacabal	Curso d'água	30	4,25	696.755	8.678.719	22
291	699+897	700+166	Norte/Sul	BR-153/TO	Cariri do Tocantins	TO	Afluente do Córrego Bacabal	Nascente	50	0,78	696.755	8.678.719	22
292	700+189	700+189	Norte	BR-153/TO	Cariri do Tocantins	TO	Afluente do Córrego Bacabal (lago/lagoa)	Curso d'água	30	2,01	696.998	8.678.589	22
293	700+189	700+189	Norte	BR-153/TO	Cariri do Tocantins	TO	Afluente do Córrego Bacabal (lago/lagoa)	Nascente	50	0,78	696.998	8.678.589	22
294	702+85	703+120	Norte	BR-153/TO	Cariri do Tocantins	TO	Córrego Colodino (lago/lagoa)	Curso d'água	30	8,74	695.708	8.675.972	22
295	702+850	703+120	Norte	BR-153/TO	Cariri do Tocantins	TO	Córrego Colodino (lago/lagoa)	Nascente	50	0,78	695.708	8.675.972	22
296	703+032	703+048	Sul/Norte	BR-153/TO	Cariri do Tocantins	TO	Córrego Colodino	Curso d'água	30	0,70	695.671	8.675.968	22
297	703+032	703+048	Sul/Norte	BR-153/TO	Cariri do Tocantins	TO	Córrego Colodino	Nascente	50	0,78	695.671	8.675.968	22
298	703+039	703+039	Sul	BR-153/TO	Cariri do Tocantins	TO	Córrego Colodino (lago/lagoa)	Curso d'água	30	3,08	695.416	8.675.830	22
299	703+039	703+039	Sul	BR-153/TO	Cariri do Tocantins	TO	Córrego Colodino (lago/lagoa)	Nascente	50	0,78	695.416	8.675.830	22
300	703+131	703+152	Sul	BR-153/TO	Cariri do Tocantins	TO	Córrego Colodino	Curso d'água	30	0,59	695.401	8.675.851	22
301	703+131	703+152	Sul	BR-153/TO	Cariri do Tocantins	TO	Córrego Colodino	Nascente	50	0,78	695.401	8.675.851	22
302	705+290	705+567	Norte/Sul	BR-153/TO	Cariri do Tocantins	TO	Córrego Novo Acordo	Curso d'água	30	3,55	695.821	8.674.288	22
303	705+290	705+567	Norte/Sul	BR-153/TO	Cariri do Tocantins	TO	Córrego Novo Acordo	Nascente	50	0,78	695.821	8.674.288	22
304	705+459	705+459	Sul	BR-153/TO	Cariri do Tocantins	TO	Córrego Novo Acordo (lago/lagoa)	Curso d'água	30	1,86	695.662	8.674.344	22
305	705+459	705+459	Sul	BR-153/TO	Cariri do Tocantins	TO	Córrego Novo Acordo (lago/lagoa)	Nascente	50	0,78	695.662	8.674.344	22
306	707+374	707+472	Sul	BR-153/TO	Cariri do Tocantins	TO	Afluente do Córrego Raiz	Curso d'água	30	1,47	695.689	8.671.585	22
307	707+374	707+472	Sul	BR-153/TO	Cariri do Tocantins	TO	Afluente do Córrego Raiz	Nascente	50	0,78	695.689	8.671.585	22
308	708+217	708+608	Norte/Sul	BR-153/TO	Cariri do Tocantins	TO	Afluente do Córrego Raiz	Curso d'água	30	4,79	695.932	8.670.575	22
309	709+650	709+650	Sul	BR-153/TO	Cariri do Tocantins	TO	Córrego Raiz (lago/lagoa)	Curso d'água	30	4,57	696.009	8.669.229	22
310	709+650	709+650	Sul	BR-153/TO	Cariri do Tocantins	TO	Córrego Raiz (lago/lagoa)	Nascente	50	0,78	696.009	8.669.229	22
311	709+729	709+840	Norte/Sul	BR-153/TO	Cariri do Tocantins	TO	Córrego Raiz	Curso d'água	30	2,55	696.179	8.669.220	22
312	709+729	709+840	Norte/Sul	BR-153/TO	Cariri do Tocantins	TO	Córrego Raiz	Nascente	50	0,78	696.179	8.669.220	22
313	712+970	713+231	Sul/Norte	BR-153/TO	Cariri do Tocantins	TO	Córrego do Otávio	Curso d'água	30	4,63	695.582	8.665.881	22
314	714+964	714+964	Norte	BR-153/TO	Cariri do Tocantins	TO	Afluente do Córrego do Otávio (lago/lagoa)	Curso d'água	30	2,33	695.667	8.664.164	22
315	714+964	714+964	Norte	BR-153/TO	Cariri do Tocantins	TO	Afluente do Córrego do Otávio (lago/lagoa)	Nascente	50	0,78	695.667	8.664.164	22
316	714+966	714+984	Sul/Norte	BR-153/TO	Cariri do Tocantins	TO	Afluente do Córrego do Otávio	Curso d'água	30	3,34	695.414	8.664.106	22
317	714+966	714+984	Sul/Norte	BR-153/TO	Cariri do Tocantins	TO	Afluente do Córrego do Otávio	Nascente	50	0,78	695.414	8.664.106	22
318	715+901	715+901	Sul	BR-153/TO	Cariri do Tocantins	TO	Afluente do Córrego do Otávio (lago/lagoa)	Curso d'água	30	2,82	695.836	8.663.196	22
319	715+901	715+901	Sul	BR-153/TO	Cariri do Tocantins	TO	Afluente do Córrego do Otávio (lago/lagoa)	Nascente	50	0,78	695.836	8.663.196	22
320	715+933	715+940	Norte/Sul	BR-153/TO	Cariri do Tocantins	TO	Afluente do Córrego do Otávio	Curso d'água	30	2,91	696.181	8.663.400	22
321	718+121	718+425	Norte/Sul	BR-153/TO	Cariri do Tocantins/ Figueirópolis	TO	Afluente do Córrego do Coxo	Curso d'água	30	5,20	697.396	8.661.172	22

Nº	Km	Km	Sentido	Rodovia	Município	UF	Curso d'água associado	Tipo de APP	Tamanho	Área (ha)	Coordenadas UTM		Zona
	Inicial	Final							da APP (m)		X	Y	UTM
322	718+451	718+511	Sul	BR-153/TO	Cariri do Tocantins	TO	Córrego do Coxo	Curso d'água	30	1,60	697.334	8.661.097	22
323	718+451	718+511	Sul	BR-153/TO	Cariri do Tocantins	TO	Córrego do Coxo	Nascente	50	0,78	697.334	8.661.097	22
324	724+151	724+513	Norte/Sul	BR-153/TO	Figueirópolis	TO	Afluente do Córrego Barreiro	Curso d'água	30	4,63	699.750	8.655.852	22
325	725+598	725+718	Sul	BR-153/TO	Figueirópolis	TO	Afluente do Córrego Barreiro	Curso d'água	30	1,02	699.938	8.654.526	22
326	725+598	725+718	Sul	BR-153/TO	Figueirópolis	TO	Afluente do Córrego Barreiro	Nascente	50	0,78	699.938	8.654.526	22
327	725+648	726+194	Sul/Norte	BR-153/TO	Figueirópolis	TO	Afluente do Córrego Barreiro	Curso d'água	30	4,44	700.122	8.654.350	22
328	726+139	726+562	Norte/Sul	BR-153/TO	Figueirópolis	TO	Córrego Barreiro	Curso d'água	30	4,91	700.277	8.653.976	22
329	727+603	728+519	Norte/Sul	BR-153/TO	Figueirópolis	TO	Afluente do Córrego Barreiro	Curso d'água	30	6,58	700.659	8.652.239	22
330	728+568	728+568	Norte	BR-153/TO	Figueirópolis	TO	Afluente do Córrego Barreiro (lago/lagoa)	Curso d'água	30	2,12	700.989	8.651.728	22
331	728+568	728+568	Norte	BR-153/TO	Figueirópolis	TO	Afluente do Córrego Barreiro (lago/lagoa)	Nascente	50	0,78	700.989	8.651.728	22
332	729+085	729+137	Sul	BR-153/TO	Figueirópolis	TO	Afluente do Córrego Barreiro	Curso d'água	30	1,56	700.422	8.651.216	22
333	729+085	729+137	Sul	BR-153/TO	Figueirópolis	TO	Afluente do Córrego Barreiro	Nascente	50	0,78	700.422	8.651.216	22
334	729+211	729+310	Sul	BR-153/TO	Figueirópolis	TO	Afluente do Córrego Barreiro	Curso d'água	30	1,91	700.420	8.651.046	22
335	729+211	729+310	Sul	BR-153/TO	Figueirópolis	TO	Afluente do Córrego Barreiro	Nascente	50	0,78	700.420	8.651.046	22
336	729+504	729+642	Sul	BR-153/TO	Figueirópolis	TO	Afluente do Córrego Barreiro	Curso d'água	30	2,38	700.389	8.650.700	22
337	729+504	729+642	Sul	BR-153/TO	Figueirópolis	TO	Afluente do Córrego Barreiro	Nascente	50	0,78	700.389	8.650.700	22
338	730+592	730+969	Sul	BR-153/TO	Figueirópolis	TO	Afluente do Córrego Grotão	Curso d'água	30	3,01	700.406	8.649.570	22
339	730+854	731+300	Norte/Sul	BR-153/TO	Figueirópolis	TO	Afluente do Córrego Grotão	Curso d'água	30	4,63	700.564	8.649.298	22
340	732+470	732+537	Norte	BR-153/TO	Figueirópolis	TO	Afluente do Córrego Grotão	Curso d'água	30	0,90	700.689	8.647.811	22
341	732+470	732+537	Norte	BR-153/TO	Figueirópolis	TO	Afluente do Córrego Grotão	Nascente	50	0,78	700.689	8.647.811	22
342	732+799	732+904	Sul/Norte	BR-153/TO	Figueirópolis	TO	Córrego Grotão	Curso d'água	30	3,18	700.529	8.647.605	22
343	732+799	732+904	Sul/Norte	BR-153/TO	Figueirópolis	TO	Córrego Grotão	Nascente	50	0,78	700.529	8.647.605	22
344	732+848	732+848	Sul	BR-153/TO	Figueirópolis	TO	Córrego Grotão (lago/lagoa)	Curso d'água	30	3,46	700.167	8.647.496	22
345	732+848	732+848	Sul	BR-153/TO	Figueirópolis	TO	Córrego Grotão (lago/lagoa)	Nascente	50	0,78	700.167	8.647.496	22
346	736+277	736+921	Sul/Norte	BR-153/TO	Alvorada	TO	Afluente do Córrego Angico	Curso d'água	30	4,84	700.216	8.643.761	22
347	736+914	736+914	Sul	BR-153/TO	Alvorada	TO	Córrego Angico (lago/lagoa)	Curso d'água	30	5,91	700.123	8.643.241	22
348	736+914	736+914	Sul	BR-153/TO	Alvorada	TO	Córrego Angico (lago/lagoa)	Nascente	50	0,78	700.123	8.643.241	22
349	736+959	737+158	Norte/Sul	BR-153/TO	Alvorada	TO	Córrego Angico	Curso d'água	30	2,92	700.248	8.643.202	22
350	736+959	737+158	Norte/Sul	BR-153/TO	Alvorada	TO	Córrego Angico	Nascente	50	0,78	700.248	8.643.202	22
351	738+884	739+023	Sul	BR-153/TO	Alvorada	TO	Afluente do Córrego Canivete	Curso d'água	30	1,82	699.871	8.641.358	22
352	738+884	739+023	Sul	BR-153/TO	Alvorada	TO	Afluente do Córrego Canivete	Nascente	50	0,78	699.871	8.641.358	22
353	738+944	739+510	Norte	BR-153/TO	Alvorada	TO	Afluente do Córrego Canivete	Curso d'água	30	4,11	700.173	8.641.170	22
354	739+115	739+997	Norte/Sul	BR-153/TO	Alvorada	TO	Córrego Canivete	Curso d'água	30	7,30	700.223	8.640.858	22
355	739+819	739+832	Norte	BR-153/TO	Alvorada	TO	Afluente do Córrego Canivete	Curso d'água	30	0,75	700.533	8.640.616	22
356	739+819	739+832	Norte	BR-153/TO	Alvorada	TO	Afluente do Córrego Canivete	Nascente	50	0,78	700.533	8.640.616	22
357	741+401	741+483	Norte	BR-153/TO	Alvorada	TO	Afluente do Córrego Canivete	Curso d'água	30	1,81	700.922	8.639.040	22
358	741+401	741+483	Norte	BR-153/TO	Alvorada	TO	Afluente do Córrego Canivete	Nascente	50	0,78	700.922	8.639.040	22
359	742+052	742+092	Norte	BR-153/TO	Alvorada	TO	Afluente do Córrego Canivete	Curso d'água	30	0,65	701.183	8.638.474	22
360	742+052	742+092	Norte	BR-153/TO	Alvorada	TO	Afluente do Córrego Canivete	Nascente	50	0,78	701.183	8.638.474	22
361	743+843	743+923	Norte	BR-153/TO	Alvorada	TO	Afluente do Ribeirão Alagadiço	Curso d'água	30	1,07	701.672	8.636.657	22
362	743+843	743+923	Norte	BR-153/TO	Alvorada	TO	Afluente do Ribeirão Alagadiço	Nascente	50	0,78	701.672	8.636.657	22
363	743+920	743+937	Norte	BR-153/TO	Alvorada	TO	Afluente do Ribeirão Alagadiço	Curso d'água	30	0,94	701.651	8.636.603	22
364	743+920	743+937	Norte	BR-153/TO	Alvorada	TO	Afluente do Ribeirão Alagadiço	Nascente	50	0,78	701.651	8.636.603	22
365	746+046	746+115	Sul	BR-153/TO	Alvorada	TO	Afluente do Ribeirão Alagadiço	Curso d'água	30	1,30	700.768	8.634.571	22
366	746+046	746+115	Sul	BR-153/TO	Alvorada	TO	Afluente do Ribeirão Alagadiço	Nascente	50	0,78	700.768	8.634.571	22
367	747+937	747+937	Sul	BR-153/TO	Alvorada	TO	Afluente do Ribeirão Alagadiço (lago/lagoa)	Curso d'água	30	2,07	701.276	8.632.555	22

Nº	Km	Km	Sentido	Rodovia	Município	UF	Curso d'água associado	Tipo de APP	Tamanho	Área (ha)	Coordenadas UTM		Zona
	Inicial	Final							da APP (m)		X	Y	UTM
368	747+937	747+937	Sul	BR-153/TO	Alvorada	TO	Afluente do Ribeirão Alagadiço (lago/lagoa)	Nascente	50	0,78	701.276	8.632.555	22
369	747+998	748+066	Sul/Norte	BR-153/TO	Alvorada	TO	Afluente do Ribeirão Alagadiço	Curso d'água	30	3,78	701.597	8.632.736	22
370	747+998	748+066	Sul/Norte	BR-153/TO	Alvorada	TO	Afluente do Ribeirão Alagadiço	Nascente	50	0,78	701.597	8.632.736	22
371	749+693	749+746	Sul/Norte	BR-153/TO	Alvorada	TO	Brejo dos Porcos	Curso d'água	30	3,18	702.142	8.631.108	22
372	749+693	749+746	Sul/Norte	BR-153/TO	Alvorada	TO	Brejo dos Porcos	Nascente	50	0,78	702.142	8.631.108	22
373	749+815	749+900	Norte	BR-153/TO	Alvorada	TO	Brejo dos Porcos (lago/lagoa)	Curso d'água	30	6,44	702.430	8.631.173	22
374	749+815	749+900	Norte	BR-153/TO	Alvorada	TO	Brejo dos Porcos (lago/lagoa)	Nascente	50	0,78	702.430	8.631.173	22
375	753+557	753+726	Norte	BR-153/TO	Alvorada	TO	Afluente do Córrego Boa União	Curso d'água	30	2,50	703.696	8.627.476	22
376	753+557	753+726	Norte	BR-153/TO	Alvorada	TO	Afluente do Córrego Boa União	Nascente	50	0,78	703.696	8.627.476	22
377	753+643	753+701	Sul/Norte	BR-153/TO	Alvorada	TO	Afluente do Córrego Boa União	Curso d'água	30	1,85	703.615	8.627.434	22
378	753+643	753+701	Sul/Norte	BR-153/TO	Alvorada	TO	Afluente do Córrego Boa União	Nascente	50	0,78	703.615	8.627.434	22
379	756+234	756+234	Sul	BR-153/TO	Alvorada	TO	Córrego Mato da Floresta (lago/lagoa)	Curso d'água	30	2,61	703.735	8.624.870	22
380	756+234	756+234	Sul	BR-153/TO	Alvorada	TO	Córrego Mato da Floresta (lago/lagoa)	Nascente	50	0,78	703.735	8.624.870	22
381	756+296	756+647	Norte/Sul	BR-153/TO	Alvorada	TO	Córrego Mato da Floresta	Curso d'água	30	3,02	704.014	8.624.758	22
382	756+296	756+647	Norte/Sul	BR-153/TO	Alvorada	TO	Córrego Mato da Floresta	Nascente	50	0,78	704.014	8.624.758	22
383	756+458	756+458	Norte	BR-153/TO	Alvorada	TO	Córrego Mato da Floresta (lago/lagoa)	Curso d'água	30	2,94	704.282	8.624.574	22
384	756+458	756+458	Norte	BR-153/TO	Alvorada	TO	Córrego Mato da Floresta (lago/lagoa)	Nascente	50	0,78	704.282	8.624.574	22
385	758+994	759+075	Sul	BR-153/TO	Alvorada	TO	Afluente do Córrego do Meio	Curso d'água	30	1,95	704.299	8.622.140	22
386	758+994	759+075	Sul	BR-153/TO	Alvorada	TO	Afluente do Córrego do Meio	Nascente	50	0,78	704.299	8.622.140	22
387	759+167	759+227	Norte	BR-153/TO	Alvorada	TO	Afluente do Córrego do Chicote	Curso d'água	30	0,81	704.759	8.622.059	22
388	759+167	759+227	Norte	BR-153/TO	Alvorada	TO	Afluente do Córrego do Chicote	Nascente	50	0,78	704.759	8.622.059	22
389	759+318	759+442	Norte	BR-153/TO	Alvorada	TO	Afluente do Córrego do Chicote	Curso d'água	30	1,84	704.705	8.621.828	22
390	759+318	759+442	Norte	BR-153/TO	Alvorada	TO	Afluente do Córrego do Chicote	Nascente	50	0,78	704.705	8.621.828	22
391	761+347	761+739	Sul/Norte	BR-153/TO	Alvorada	TO	Afluente do Córrego do Chicote	Curso d'água	30	4,37	704.576	8.619.675	22
392	761+843	762+862	Norte	BR-153/TO	Alvorada	TO	Afluente do Córrego do Chicote	Curso d'água	30	6,85	704.704	8.618.895	22
393	762+441	762+634	Sul	BR-153/TO	Alvorada	TO	Afluente do Córrego do Chicote	Curso d'água	30	1,80	704.502	8.618.678	22
394	762+441	762+634	Sul	BR-153/TO	Alvorada	TO	Afluente do Córrego do Chicote	Nascente	50	0,78	704.502	8.618.678	22
395	762+628	762+628	Sul	BR-153/TO	Alvorada	TO	Lagoas da Alvorada	Curso d'água	30	28,26	704.289	8.617.062	22
396	764+769	764+809	Norte	BR-153/TO	Alvorada	TO	Afluente do Córrego Brejão	Curso d'água	30	0,54	705.277	8.616.558	22
397	764+769	764+809	Norte	BR-153/TO	Alvorada	TO	Afluente do Córrego Brejão	Nascente	50	0,78	705.277	8.616.558	22
398	764+918	765+800	Norte	BR-153/TO	Alvorada	TO	Afluente do Córrego Brejão (lago/lagoa)	Curso d'água	30	11,30	705.287	8.616.469	22
399	766+409	766+668	Sul	BR-153/TO	Alvorada	TO	Afluente do Córrego da Olaria	Curso d'água	30	1,99	705.506	8.614.761	22
400	766+409	766+668	Sul	BR-153/TO	Alvorada	TO	Afluente do Córrego da Olaria	Nascente	50	0,78	705.506	8.614.761	22
401	766+450	766+598	Sul	BR-153/TO	Alvorada	TO	Afluente do Córrego da Olaria	Curso d'água	30	1,36	705.632	8.614.843	22
402	766+450	766+598	Sul	BR-153/TO	Alvorada	TO	Afluente do Córrego da Olaria	Nascente	50	0,78	705.632	8.614.843	22
403	766+506	766+527	Sul	BR-153/TO	Alvorada	TO	Afluente do Córrego da Olaria	Curso d'água	30	0,70	705.664	8.614.857	22
404	766+506	766+527	Sul	BR-153/TO	Alvorada	TO	Afluente do Córrego da Olaria	Nascente	50	0,78	705.664	8.614.857	22
405	766+571	766+605	Sul	BR-153/TO	Alvorada	TO	Afluente do Córrego da Olaria	Curso d'água	30	0,61	705.614	8.614.759	22
406	766+571	766+605	Sul	BR-153/TO	Alvorada	TO	Afluente do Córrego da Olaria	Nascente	50	0,78	705.614	8.614.759	22
407	766+589	766+614	Sul	BR-153/TO	Alvorada	TO	Afluente do Córrego da Olaria	Curso d'água	30	0,89	705.722	8.614.775	22
408	766+589	766+614	Sul	BR-153/TO	Alvorada	TO	Afluente do Córrego da Olaria	Nascente	50	0,78	705.722	8.614.775	22
409	766+668	766+668	Sul	BR-153/TO	Alvorada	TO	Afluente do Córrego da Olaria (lago/lagoa)	Curso d'água	30	2,21	705.665	8.614.741	22
410	766+668	766+668	Sul	BR-153/TO	Alvorada	TO	Afluente do Córrego da Olaria	Curso d'água	30	0,99	705.725	8.614.704	22
411	766+668	766+668	Sul	BR-153/TO	Alvorada	TO	Afluente do Córrego da Olaria (lago/lagoa)	Nascente	50	0,78	705.665	8.614.741	22
412	766+668	766+668	Sul	BR-153/TO	Alvorada	TO	Afluente do Córrego da Olaria	Nascente	50	0,78	705.725	8.614.704	22
413	767+526	767+536	Sul	BR-153/TO	Alvorada	TO	Afluente do Córrego da Olaria	Curso d'água	30	1,14	705.951	8.613.871	22

Nº	Km	Km	Sentido	Rodovia	Município	UF	Curso d'água associado	Tipo de APP	Tamanho	Área (ha)	Coordenadas UTM		Zona
	Inicial	Final							da APP (m)		X	Y	UTM
414	767+526	767+536	Sul	BR-153/TO	Alvorada	TO	Afluente do Córrego da Olaria	Nascente	50	0,78	705.951	8.613.871	22
415	768+175	768+268	Sul	BR-153/TO	Alvorada	TO	Afluente do Córrego da Olaria	Curso d'água	30	1,50	706.252	8.613.258	22
416	768+175	768+268	Sul	BR-153/TO	Alvorada	TO	Afluente do Córrego da Olaria	Nascente	50	0,78	706.252	8.613.258	22
417	768+293	768+300	Norte	BR-153/TO	Alvorada	TO	Afluente do Córrego Brejão	Curso d'água	30	0,69	706.727	8.613.358	22
418	768+293	768+300	Norte	BR-153/TO	Alvorada	TO	Afluente do Córrego Brejão	Nascente	50	0,78	706.727	8.613.358	22
419	768+349	768+357	Sul	BR-153/TO	Alvorada	TO	Afluente do Córrego da Olaria	Curso d'água	30	1,31	706.301	8.613.128	22
420	768+349	768+357	Sul	BR-153/TO	Alvorada	TO	Afluente do Córrego da Olaria	Nascente	50	0,78	706.301	8.613.128	22
421	768+422	768+449	Norte	BR-153/TO	Alvorada	TO	Afluente do Córrego Brejão	Curso d'água	30	0,48	706.800	8.613.237	22
422	768+422	768+449	Norte	BR-153/TO	Alvorada	TO	Afluente do Córrego Brejão	Nascente	50	0,78	706.800	8.613.237	22
423	769+233	769+247	Sul	BR-153/TO	Alvorada	TO	Afluente do Córrego da Olaria	Curso d'água	30	0,41	706.550	8.612.277	22
424	769+233	769+247	Sul	BR-153/TO	Alvorada	TO	Afluente do Córrego da Olaria	Nascente	50	0,78	706.550	8.612.277	22
425	769+380	769+438	Sul	BR-153/TO	Alvorada	TO	Afluente do Córrego da Olaria	Curso d'água	30	0,86	706.640	8.612.138	22
426	769+380	769+438	Sul	BR-153/TO	Alvorada	TO	Afluente do Córrego da Olaria	Nascente	50	0,78	706.640	8.612.138	22
427	769+490	769+492	Sul	BR-153/TO	Alvorada	TO	Afluente do Córrego da Olaria	Curso d'água	30	0,85	706.675	8.612.061	22
428	769+490	769+492	Sul	BR-153/TO	Alvorada	TO	Afluente do Córrego da Olaria	Nascente	50	0,78	706.675	8.612.061	22
429	769+558	769+568	Sul	BR-153/TO	Alvorada	TO	Afluente do Córrego da Olaria	Curso d'água	30	0,87	706.708	8.611.983	22
430	769+558	769+568	Sul	BR-153/TO	Alvorada	TO	Afluente do Córrego da Olaria	Nascente	50	0,78	706.708	8.611.983	22
431	769+840	769+871	Sul	BR-153/TO	Alvorada	TO	Afluente do Córrego da Olaria	Curso d'água	30	1,12	706.808	8.611.734	22
432	769+840	769+871	Sul	BR-153/TO	Alvorada	TO	Afluente do Córrego da Olaria	Nascente	50	0,78	706.808	8.611.734	22
433	770+038	770+116	Sul	BR-153/TO	Alvorada	TO	Afluente do Córrego da Olaria	Curso d'água	30	1,11	706.903	8.611.498	22
434	770+038	770+116	Sul	BR-153/TO	Alvorada	TO	Afluente do Córrego da Olaria	Nascente	50	0,78	706.903	8.611.498	22
435	770+162	770+180	Sul	BR-153/TO	Alvorada	TO	Afluente do Córrego da Olaria	Curso d'água	30	0,71	706.939	8.611.377	22
436	770+162	770+180	Sul	BR-153/TO	Alvorada	TO	Afluente do Córrego da Olaria	Nascente	50	0,78	706.939	8.611.377	22
437	770+678	770+766	Norte	BR-153/TO	Alvorada	TO	Afluente do Córrego Canoas	Curso d'água	30	0,88	707.583	8.611.145	22
438	770+678	770+766	Norte	BR-153/TO	Alvorada	TO	Afluente do Córrego Canoas	Nascente	50	0,78	707.583	8.611.145	22
439	770+962	770+962	Norte	BR-153/TO	Alvorada	TO	Afluente do Córrego Canoas (lago/lagoa)	Curso d'água	30	3,36	707.694	8.611.145	22
440	770+962	771+973	Norte	BR-153/TO	Alvorada	TO	Afluente do Córrego Canoas	Curso d'água	30	6,67	708.215	8.610.720	22
441	770+962	770+962	Norte	BR-153/TO	Alvorada	TO	Afluente do Córrego Canoas (lago/lagoa)	Nascente	50	0,78	707.694	8.611.145	22
442	771+799	771+933	Norte	BR-153/TO	Alvorada	TO	Afluente do Córrego Canoas	Curso d'água	30	1,54	708.408	8.610.348	22
443	771+799	771+933	Norte	BR-153/TO	Alvorada	TO	Afluente do Córrego Canoas	Nascente	50	0,78	708.408	8.610.348	22
444	771+895	771+910	Norte	BR-153/TO	Alvorada	TO	Afluente do Córrego Canoas	Curso d'água	30	1,38	708.414	8.610.282	22
445	771+895	771+910	Norte	BR-153/TO	Alvorada	TO	Afluente do Córrego Canoas	Nascente	50	0,78	708.414	8.610.282	22
446	772+723	772+969	Norte	BR-153/TO	Alvorada	TO	Afluente do Córrego Canoas	Curso d'água	30	2,59	708.907	8.609.501	22
447	772+723	772+969	Norte	BR-153/TO	Alvorada	TO	Afluente do Córrego Canoas	Nascente	50	0,78	708.907	8.609.501	22
448	772+783	772+788	Norte	BR-153/TO	Alvorada	TO	Afluente do Córrego Canoas	Curso d'água	30	0,66	708.983	8.609.618	22
449	772+783	772+788	Norte	BR-153/TO	Alvorada	TO	Afluente do Córrego Canoas	Nascente	50	0,78	708.983	8.609.618	22
450	772+871	773+096	Norte/Sul	BR-153/TO	Alvorada	TO	Córrego Canoas	Curso d'água	30	4,60	708.958	8.609.364	22
451	772+871	773+096	Norte/Sul	BR-153/TO	Alvorada	TO	Córrego Canoas	Nascente	50	0,78	708.958	8.609.364	22
452	773+061	773+363	Norte/Sul	BR-153/TO	Alvorada	TO	Afluente do Córrego Canoas	Curso d'água	30	4,23	709.163	8.609.263	22
453	773+187	773+385	Norte/Sul	BR-153/TO	Alvorada	TO	Afluente do Córrego Canoas	Curso d'água	30	3,71	709.059	8.608.930	22
454	773+187	773+385	Norte/Sul	BR-153/TO	Alvorada	TO	Afluente do Córrego Canoas	Nascente	50	0,78	709.059	8.608.930	22
455	773+414	773+448	Norte	BR-153/TO	Alvorada	TO	Afluente do Córrego Canoas (lago/lagoa)	Curso d'água	30	1,35	709.180	8.608.879	22
456	773+414	773+448	Norte	BR-153/TO	Alvorada	TO	Afluente do Córrego Canoas (lago/lagoa)	Nascente	50	0,78	709.180	8.608.879	22
457	773+459	773+461	Norte	BR-153/TO	Alvorada	TO	Afluente do Córrego Canoas	Curso d'água	30	0,61	709.207	8.608.893	22
458	773+459	773+461	Norte	BR-153/TO	Alvorada	TO	Afluente do Córrego Canoas	Nascente	50	0,78	709.207	8.608.893	22
459	775+342	775+438	Norte/Sul	BR-153/TO	Alvorada	TO	Afluente do Córrego Canoas	Curso d'água	30	4,08	709.256	8.607.039	22

Nº	Km		Sentido	Rodovia	Município	UF	Curso d'água associado	Tipo de APP	Tamanho	Área (ha)	Coordenadas UTM		Zona
	Inicial	Final							da APP (m)		X	Y	UTM
460	775+342	775+438	Norte/Sul	BR-153/TO	Alvorada	TO	Afluente do Córrego Canoas	Nascente	50	0,78	709.256	8.607.039	22
461	776+492	776+923	Norte	BR-153/TO	Alvorada	TO	Afluente do Córrego Matinha	Curso d'água	30	2,88	709.409	8.605.653	22
462	776+492	776+923	Norte	BR-153/TO	Alvorada	TO	Afluente do Córrego Matinha	Nascente	50	0,78	709.409	8.605.653	22
463	776+792	776+792	Sul	BR-153/TO	Alvorada	TO	Afluente do Córrego Canoas (lago/lagoa)	Curso d'água	30	1,83	709.078	8.605.430	22
464	776+792	776+792	Sul	BR-153/TO	Alvorada	TO	Afluente do Córrego Canoas (lago/lagoa)	Nascente	50	0,78	709.078	8.605.430	22
465	776+801	776+832	Sul	BR-153/TO	Alvorada	TO	Afluente do Córrego Canoas	Curso d'água	30	0,89	709.141	8.605.514	22
466	776+801	776+832	Sul	BR-153/TO	Alvorada	TO	Afluente do Córrego Canoas	Nascente	50	0,78	709.141	8.605.514	22
467	776+85	777+250	Norte	BR-153/TO	Alvorada	TO	Afluente do Córrego Matinha (lago/lagoa)	Curso d'água	30	10,13	709.434	8.605.440	22
468	776+878	776+927	Sul	BR-153/TO	Alvorada	TO	Afluente do Córrego Canoas	Curso d'água	30	0,97	709.149	8.605.433	22
469	776+878	776+927	Sul	BR-153/TO	Alvorada	TO	Afluente do Córrego Canoas	Nascente	50	0,78	709.149	8.605.433	22
470	777+141	777+377	Norte	BR-153/TO	Alvorada	TO	Afluente do Córrego Matinha	Curso d'água	30	1,73	709.444	8.605.103	22
471	777+141	777+377	Norte	BR-153/TO	Alvorada	TO	Afluente do Córrego Matinha	Nascente	50	0,78	709.444	8.605.103	22
472	778+460	778+576	Sul	BR-153/TO	Alvorada	TO	Afluente do Córrego Matinha	Curso d'água	30	1,40	709.392	8.603.862	22
473	778+460	778+576	Sul	BR-153/TO	Alvorada	TO	Afluente do Córrego Matinha	Nascente	50	0,78	709.392	8.603.862	22
474	778+532	778+536	Norte	BR-153/TO	Alvorada	TO	Córrego Matinha (lago/lagoa)	Curso d'água	30	6,85	709.692	8.603.808	22
475	778+532	778+536	Norte	BR-153/TO	Alvorada	TO	Córrego Matinha (lago/lagoa)	Nascente	50	0,78	709.692	8.603.808	22
476	778+601	778+601	Sul	BR-153/TO	Alvorada	TO	Afluente do Córrego Matinha (lago/lagoa)	Curso d'água	30	0,77	709.403	8.603.763	22
477	778+601	778+601	Sul	BR-153/TO	Alvorada	TO	Afluente do Córrego Matinha (lago/lagoa)	Nascente	50	0,78	709.403	8.603.763	22
478	778+613	778+666	Sul	BR-153/TO	Alvorada	TO	Afluente do Córrego Matinha	Curso d'água	30	0,71	709.420	8.603.710	22
479	778+613	778+666	Sul	BR-153/TO	Alvorada	TO	Afluente do Córrego Matinha	Nascente	50	0,78	709.420	8.603.710	22
480	778+650	778+650	Sul	BR-153/TO	Alvorada	TO	Córrego Matinha (lago/lagoa)	Curso d'água	30	6,55	709.268	8.603.459	22
481	778+650	778+650	Sul	BR-153/TO	Alvorada	TO	Córrego Matinha (lago/lagoa)	Nascente	50	0,78	709.268	8.603.459	22
482	778+755	778+755	Sul/Norte	BR-153/TO	Alvorada	TO	Córrego Matinha	Curso d'água	30	0,43	709.556	8.603.611	22
483	778+755	778+755	Sul/Norte	BR-153/TO	Alvorada	TO	Córrego Matinha	Nascente	50	0,78	709.556	8.603.611	22
484	780+074	780+254	Norte/Sul	BR-153/TO	Talismã	TO	Afluente do Córrego Matinha	Curso d'água	30	3,64	709.474	8.602.232	22
485	780+242	780+311	Norte	BR-153/TO	Talismã	TO	Afluente do Córrego Matinha	Curso d'água	30	0,73	709.733	8.602.100	22
486	780+242	780+311	Norte	BR-153/TO	Talismã	TO	Afluente do Córrego Matinha	Nascente	50	0,78	709.733	8.602.100	22
487	780+472	780+472	Norte	BR-153/TO	Talismã	TO	Afluente do Córrego Matinha (lago/lagoa)	Curso d'água	30	2,03	709.797	8.602.067	22
488	780+472	780+472	Norte	BR-153/TO	Talismã	TO	Afluente do Córrego Matinha (lago/lagoa)	Nascente	50	0,78	709.797	8.602.067	22
489	780+476	780+519	Norte	BR-153/TO	Talismã	TO	Afluente do Córrego Matinha	Curso d'água	30	0,54	709.761	8.601.880	22
490	780+476	780+519	Norte	BR-153/TO	Talismã	TO	Afluente do Córrego Matinha	Nascente	50	0,78	709.761	8.601.880	22
491	781+674	781+674	Norte	BR-153/TO	Talismã	TO	Cabeceira Funda (lago/lagoa)	Curso d'água	30	3,89	710.173	8.600.574	22
492	781+674	781+674	Norte	BR-153/TO	Talismã	TO	Cabeceira Funda (lago/lagoa)	Nascente	50	0,78	710.173	8.600.574	22
493	781+901	781+901	Norte	BR-153/TO	Talismã	TO	Cabeceira Funda (lago/lagoa)	Curso d'água	30	1,02	710.024	8.600.443	22
494	781+901	781+901	Norte	BR-153/TO	Talismã	TO	Cabeceira Funda (lago/lagoa)	Nascente	50	0,78	710.024	8.600.443	22
495	781+918	781+984	Norte	BR-153/TO	Talismã	TO	Cabeceira Funda	Curso d'água	30	2,52	709.882	8.600.286	22
496	781+918	781+984	Norte	BR-153/TO	Talismã	TO	Cabeceira Funda	Nascente	50	0,78	709.882	8.600.286	22
497	781+943	781+943	Norte	BR-153/TO	Talismã	TO	Cabeceira Funda (lago/lagoa)	Curso d'água	30	0,96	709.987	8.600.404	22
498	781+943	781+943	Norte	BR-153/TO	Talismã	TO	Cabeceira Funda (lago/lagoa)	Nascente	50	0,78	709.987	8.600.404	22
499	781+945	781+951	Norte	BR-153/TO	Talismã	TO	Cabeceira Funda	Curso d'água	30	0,32	709.990	8.600.444	22
500	781+945	781+951	Norte	BR-153/TO	Talismã	TO	Cabeceira Funda	Nascente	50	0,78	709.990	8.600.444	22
501	783+118	783+408	Sul	BR-153/TO	Talismã	TO	Afluente do Córrego Mato d' Anta	Curso d'água	30	2,29	709.770	8.598.996	22
502	783+118	783+408	Sul	BR-153/TO	Talismã	TO	Afluente do Córrego Mato d' Anta	Nascente	50	0,78	709.770	8.598.996	22
503	783+313	783+580	Sul/Norte	BR-153/TO	Talismã	TO	Córrego Mato d' Anta	Curso d'água	30	3,50	709.889	8.598.894	22
504	783+313	783+580	Sul/Norte	BR-153/TO	Talismã	TO	Córrego Mato d' Anta	Nascente	50	0,78	709.889	8.598.894	22
505	783+604	783+604	Norte	BR-153/TO	Talismã	TO	Córrego Mato d' Anta (lago/lagoa)	Curso d'água	30	2,87	710.190	8.598.801	22

Nº	Km	Km	Sentido	Rodovia	Município	UF	Curso d'água associado	Tipo de APP	Tamanho	Área (ha)	Coordenadas UTM		Zona
	Inicial	Final							da APP (m)		X	Y	UTM
506	783+604	783+604	Norte	BR-153/TO	Talismã	TO	Córrego Mato d' Anta (lago/lagoa)	Nascente	50	0,78	710.190	8.598.801	22
507	783+614	784+110	Norte	BR-153/TO	Talismã	TO	Afluente do Córrego Mato d' Anta	Curso d'água	30	3,75	710.067	8.598.547	22
508	783+614	784+110	Norte	BR-153/TO	Talismã	TO	Afluente do Córrego Mato d' Anta	Nascente	50	0,78	710.067	8.598.547	22
509	783+692	783+952	Norte	BR-153/TO	Talismã	TO	Afluente do Córrego Mato d' Anta	Curso d'água	30	2,18	710.196	8.598.544	22
510	783+692	783+952	Norte	BR-153/TO	Talismã	TO	Afluente do Córrego Mato d' Anta	Nascente	50	0,78	710.196	8.598.544	22
511	783+924	783+998	Norte	BR-153/TO	Talismã	TO	Afluente do Córrego Mato d' Anta	Curso d'água	30	0,91	710.224	8.598.382	22
512	783+924	783+998	Norte	BR-153/TO	Talismã	TO	Afluente do Córrego Mato d' Anta	Nascente	50	0,78	710.224	8.598.382	22
513	784+315	784+336	Norte	BR-153/TO	Talismã	TO	Afluente do Córrego Mato d' Anta	Curso d'água	30	0,44	710.171	8.598.011	22
514	784+315	784+336	Norte	BR-153/TO	Talismã	TO	Afluente do Córrego Mato d' Anta	Nascente	50	0,78	710.171	8.598.011	22
515	784+413	784+421	Norte	BR-153/TO	Talismã	TO	Afluente do Córrego Mato d' Anta	Curso d'água	30	0,65	710.130	8.597.921	22
516	784+413	784+421	Norte	BR-153/TO	Talismã	TO	Afluente do Córrego Mato d' Anta	Nascente	50	0,78	710.130	8.597.921	22
517	784+477	784+479	Norte	BR-153/TO	Talismã	TO	Afluente do Córrego Mato d' Anta	Curso d'água	30	0,61	710.121	8.597.864	22
518	784+477	784+479	Norte	BR-153/TO	Talismã	TO	Afluente do Córrego Mato d' Anta	Nascente	50	0,78	710.121	8.597.864	22
519	784+628	784+643	Norte	BR-153/TO	Talismã	TO	Afluente do Córrego Mato d' Anta	Curso d'água	30	1,01	710.057	8.597.713	22
520	784+628	784+643	Norte	BR-153/TO	Talismã	TO	Afluente do Córrego Mato d' Anta	Nascente	50	0,78	710.057	8.597.713	22
521	784+689	784+692	Norte	BR-153/TO	Talismã	TO	Afluente do Córrego Mato d' Anta	Curso d'água	30	1,09	710.037	8.597.655	22
522	784+689	784+692	Norte	BR-153/TO	Talismã	TO	Afluente do Córrego Mato d' Anta	Nascente	50	0,78	710.037	8.597.655	22
523	784+785	784+816	Norte	BR-153/TO	Talismã	TO	Afluente do Córrego Mato d' Anta	Curso d'água	30	0,67	710.062	8.597.535	22
524	784+785	784+816	Norte	BR-153/TO	Talismã	TO	Afluente do Córrego Mato d' Anta	Nascente	50	0,78	710.062	8.597.535	22
525	785+113	785+660	Sul/Norte	BR-153/TO	Talismã	TO	Córrego Capoeira Verde	Curso d'água	30	5,31	709.757	8.596.884	22
526	785+585	785+830	Norte/Sul	BR-153/TO	Talismã	TO	Afluente do Córrego Capoeira Verde	Curso d'água	30	2,54	709.607	8.596.724	22
527	785+585	785+830	Norte/Sul	BR-153/TO	Talismã	TO	Afluente do Córrego Capoeira Verde	Nascente	50	0,78	709.607	8.596.724	22
528	785+75	786+200	Sul	BR-153/TO	Talismã	TO	Afluente do Córrego Capoeira Verde (lago/lagoa)	Curso d'água	30	9,29	709.333	8.596.592	22
529	785+750	786+200	Sul	BR-153/TO	Talismã	TO	Afluente do Córrego Capoeira Verde (lago/lagoa)	Nascente	50	0,78	709.333	8.596.592	22
530	787+181	787+256	Norte/Sul	BR-153/TO	Talismã	TO	Afluente do Córrego Ramiro	Curso d'água	30	4,08	709.272	8.595.231	22
531	787+181	787+256	Norte/Sul	BR-153/TO	Talismã	TO	Afluente do Córrego Ramiro	Nascente	50	0,78	709.272	8.595.231	22
532	788+458	788+461	Norte	BR-153/TO	Talismã	TO	Afluente do Córrego Carretão	Curso d'água	30	0,53	709.277	8.593.970	22
533	788+458	788+461	Norte	BR-153/TO	Talismã	TO	Afluente do Córrego Carretão	Nascente	50	0,78	709.277	8.593.970	22
534	788+757	788+844	Sul	BR-153/TO	Talismã	TO	Afluente do Córrego Emburuçu	Curso d'água	30	1,77	708.751	8.593.717	22
535	788+757	788+844	Sul	BR-153/TO	Talismã	TO	Afluente do Córrego Emburuçu	Nascente	50	0,78	708.751	8.593.717	22
536	788+828	788+883	Sul	BR-153/TO	Talismã	TO	Afluente do Córrego Emburuçu	Curso d'água	30	1,06	708.791	8.593.675	22
537	788+828	788+883	Sul	BR-153/TO	Talismã	TO	Afluente do Córrego Emburuçu	Nascente	50	0,78	708.791	8.593.675	22
538	789+526	789+662	Norte/Sul	BR-153/TO	Talismã	TO	Córrego Emburuçu	Curso d'água	30	4,21	708.716	8.592.759	22
539	789+600	789+718	Norte	BR-153/TO	Talismã	TO	Afluente do Córrego Emburuçu	Curso d'água	30	1,64	708.945	8.592.845	22
540	789+600	789+718	Norte	BR-153/TO	Talismã	TO	Afluente do Córrego Emburuçu	Nascente	50	0,78	708.945	8.592.845	22
541	789+759	790+172	Norte	BR-153/TO	Talismã	TO	Afluente do Córrego Emburuçu	Curso d'água	30	2,92	708.757	8.592.549	22
542	789+759	790+172	Norte	BR-153/TO	Talismã	TO	Afluente do Córrego Emburuçu	Nascente	50	0,78	708.757	8.592.549	22
543	791+571	791+659	Norte	BR-153/TO	Talismã	TO	Afluente do Córrego do Galdino	Curso d'água	30	1,01	708.378	8.590.934	22
544	791+571	791+659	Norte	BR-153/TO	Talismã	TO	Afluente do Córrego do Galdino	Nascente	50	0,78	708.378	8.590.934	22
545	791+631	791+652	Sul/Norte	BR-153/TO	Talismã	TO	Afluente do Córrego do Galdino	Curso d'água	30	3,32	708.384	8.590.908	22
546	791+631	791+652	Sul/Norte	BR-153/TO	Talismã	TO	Afluente do Córrego do Galdino	Nascente	50	0,78	708.384	8.590.908	22
547	793+680	793+899	Sul/Norte	BR-153/TO	Talismã	TO	Afluente do Córrego do Galdino	Curso d'água	30	4,24	707.678	8.588.900	22
548	793+680	793+899	Sul/Norte	BR-153/TO	Talismã	TO	Afluente do Córrego do Galdino	Nascente	50	0,78	707.678	8.588.900	22
549	794+532	794+921	Sul/Norte	BR-153/TO	Talismã	TO	Córrego do Galdino	Curso d'água	30	5,11	707.655	8.587.754	22
550	794+880	795+295	Norte	BR-153/TO	Talismã	TO	Córrego do Galdino	Curso d'água	30	2,79	707.655	8.587.650	22
551	794+880	795+295	Norte	BR-153/TO	Talismã	TO	Córrego do Galdino	Nascente	50	0,78	707.655	8.587.650	22

Nº	Km		Sentido	Rodovia	Município	UF	Curso d'água associado	Tipo de APP	Tamanho	Área (ha)	Coordenadas UTM		Zona
	Inicial	Final							da APP (m)		X	Y	UTM
552	795+362	795+799	Norte/Sul	BR-153/TO	Talismã	TO	Córrego do Galdino	Curso d'água	30	5,81	707.476	8.586.990	22
553	795+362	795+799	Norte/Sul	BR-153/TO	Talismã	TO	Córrego do Galdino	Nascente	50	0,78	707.476	8.586.990	22
554	795+539	795+543	Norte	BR-153/TO	Talismã	TO	Afluente do Córrego do Galdino	Curso d'água	30	1,68	707.652	8.587.080	22
555	795+539	795+543	Norte	BR-153/TO	Talismã	TO	Afluente do Córrego do Galdino	Nascente	50	0,78	707.652	8.587.080	22
556	795+788	796+444	Norte	BR-153/TO	Talismã	TO	Córrego do Galdino	Curso d'água	30	4,71	707.442	8.586.515	22
557	796+870	796+870	Norte	BR-153/TO	Talismã	TO	Córrego do Galdino (lago/lagoa)	Curso d'água	30	1,24	707.532	8.585.744	22
558	796+870	796+870	Norte	BR-153/TO	Talismã	TO	Córrego do Galdino (lago/lagoa)	Nascente	50	0,78	707.532	8.585.744	22
559	796+911	797+421	Norte	BR-153/TO	Talismã	TO	Córrego do Galdino	Curso d'água	30	3,73	707.337	8.585.272	22
560	796+911	797+421	Norte	BR-153/TO	Talismã	TO	Córrego do Galdino	Nascente	50	0,78	707.337	8.585.272	22
561	800+425	800+510	Norte/Sul	BR-153/TO	Talismã	TO	Córrego Atolado	Curso d'água	30	2,70	706.292	8.582.288	22
562	800+425	800+510	Norte/Sul	BR-153/TO	Talismã	TO	Córrego Atolado	Nascente	50	0,78	706.292	8.582.288	22

BR-153/GO

ÁREAS DE PRESERVAÇÃO PERMANENTE NA AID DA BR-153/GO.

Nº	Km	Km	Sentido	Rodovia	Município	UF	Curso d'água associado	Tipo de APP	Tamanho	Área (ha)	Coordenadas UTM		Zona
	Inicial	Final							da APP (m)		X	Y	UTM
1	0+000	0+0362	Sul	BR-153/TO	Talismã	TO	Afluente do Córrego Enseada	Nascente	50	0,78	705.850	8.580.477	22
2	0+000	3+621	Sul	BR-153/TO	Talismã	TO	Afluente do Córrego Enseada	Curso d'água	30	2,37	705.850	8.580.477	22
3	0+119	8+531	Sul	BR-153/TO	Talismã	TO	Córrego Enseada	Curso d'água	30	0,96	705.747	8.580.251	22
4	0+119	0+085	Sul	BR-153/TO	Talismã	TO	Córrego Enseada	Nascente	50	0,78	705.747	8.580.251	22
5	0+398	0+748	Sul	BR-153/TO	Porangatu	GO	Afluente do Córrego Cinza	Curso d'água	30	2,59	705.580	8.579.820	22
6	0+398	0+748	Sul	BR-153/TO	Porangatu	GO	Afluente do Córrego Cinza	Nascente	50	0,78	705.580	8.579.820	22
7	0+526	0+535	Sul	BR-153/GO	Porangatu	GO	Afluente do Córrego Cinza	Curso d'água	30	0,59	705.574	8.579.861	22
8	0+526	0+535	Sul	BR-153/GO	Porangatu	GO	Afluente do Córrego Cinza	Nascente	50	0,78	705.574	8.579.861	22
9	0+599	0+652	Sul	BR-153/GO	Porangatu	GO	Afluente do Córrego Cinza	Curso d'água	30	1,01	705.628	8.579.732	22
10	0+599	0+652	Sul	BR-153/GO	Porangatu	GO	Afluente do Córrego Cinza	Nascente	50	0,78	705.628	8.579.732	22
11	0+64	0+730	Sul	BR-153/GO	Porangatu	GO	Afluente do Córrego Cinza	Curso d'água	30	0,89	705.636	8.579.684	22
12	0+64	0+730	Sul	BR-153/GO	Porangatu	GO	Afluente do Córrego Cinza	Nascente	50	0,78	705.636	8.579.684	22
13	0+835	0+969	Sul	BR-153/GO	Porangatu	GO	Afluente do Córrego Cinza	Curso d'água	30	1,98	705.584	8.579.498	22
14	0+835	0+969	Sul	BR-153/GO	Porangatu	GO	Afluente do Córrego Cinza	Nascente	50	0,78	705.584	8.579.498	22
15	1+131	1+245	Sul	BR-153/GO	Porangatu	GO	Afluente do Córrego Cinza	Curso d'água	30	1,57	705.500	8.579.198	22
16	1+131	1+245	Sul	BR-153/GO	Porangatu	GO	Afluente do Córrego Cinza	Nascente	50	0,78	705.500	8.579.198	22
17	1+309	1+344	Sul	BR-153/GO	Porangatu	GO	Afluente do Córrego Cinza	Curso d'água	30	1,69	705.486	8.579.054	22
18	1+309	1+344	Sul	BR-153/GO	Porangatu	GO	Afluente do Córrego Cinza	Nascente	50	0,78	705.486	8.579.054	22
19	1+387	1+475	Sul	BR-153/GO	Porangatu	GO	Afluente do Córrego Cinza	Curso d'água	30	1,30	705.424	8.578.974	22
20	1+387	1+475	Sul	BR-153/GO	Porangatu	GO	Afluente do Córrego Cinza	Nascente	50	0,78	705.424	8.578.974	22
21	2+214	2+349	Sul	BR-153/GO	Porangatu	GO	Afluente do Córrego Cinza	Curso d'água	30	1,20	705.370	8.578.086	22
22	2+214	2+349	Sul	BR-153/GO	Porangatu	GO	Afluente do Córrego Cinza	Nascente	50	0,78	705.370	8.578.086	22
23	2+277	2+441	Norte/Sul	BR-153/GO	Porangatu	GO	Afluente do Córrego Cinza	Curso d'água	30	2,90	705.389	8.578.028	22
24	2+277	2+441	Norte/Sul	BR-153/GO	Porangatu	GO	Afluente do Córrego Cinza	Nascente	50	0,78	705.389	8.578.028	22
25	2+470	2+684	Sul	BR-153/GO	Porangatu	GO	Afluente do Córrego Cinza	Curso d'água	30	1,90	705.264	8.577.757	22
26	2+470	2+684	Sul	BR-153/GO	Porangatu	GO	Afluente do Córrego Cinza	Nascente	50	0,78	705.264	8.577.757	22
27	2+835	3+705	Norte	BR-153/GO	Porangatu	GO	Afluente do Rio Canabrava	Nascente	50	0,78	705.625	8.576.863	22
28	2+835	3+705	Norte	BR-153/GO	Porangatu	GO	Afluente do Rio Canabrava	Curso d'água	30	5,94	705.625	8.576.863	22
29	3+866	3+948	Sul	BR-153/GO	Porangatu	GO	Afluente do Córrego Patizal	Curso d'água	30	0,87	705.349	8.576.448	22
30	3+866	3+948	Sul	BR-153/GO	Porangatu	GO	Afluente do Córrego Patizal	Nascente	50	0,78	705.349	8.576.448	22
31	4+215	4+599	Norte	BR-153/GO	Porangatu	GO	Afluente do Rio Canabrava	Nascente	50	0,78	705.935	8.575.923	22
32	4+215	4+599	Norte	BR-153/GO	Porangatu	GO	Afluente do Rio Canabrava	Curso d'água	30	3,37	705.935	8.575.923	22
33	4+538	4+784	Sul	BR-153/GO	Porangatu	GO	Afluente do Córrego Patizal	Nascente	50	0,78	705.415	8.575.763	22
34	4+538	4+784	Sul	BR-153/GO	Porangatu	GO	Afluente do Córrego Patizal	Curso d'água	30	2,21	705.415	8.575.763	22
35	4+67	4+674	Norte	BR-153/GO	Porangatu	GO	Afluente do Rio Canabrava	Nascente	50	0,78	705.706	8.575.642	22
36	4+67	4+674	Norte	BR-153/GO	Porangatu	GO	Afluente do Rio Canabrava	Curso d'água	30	1,25	705.706	8.575.642	22
37	4+708	4+708	Norte	BR-153/GO	Porangatu	GO	Afluente do Rio Canabrava (lago/lagoa)	Curso d'água	30	1,98	705.839	8.575.686	22
38	5+099	5+188	Sul	BR-153/GO	Porangatu	GO	Afluente do Córrego Patizal	Nascente	50	0,78	705.127	8.575.423	22
39	5+099	5+188	Sul	BR-153/GO	Porangatu	GO	Afluente do Córrego Patizal	Curso d'água	30	1,01	705.127	8.575.423	22
40	5+265	5+414	Norte	BR-153/GO	Porangatu	GO	Afluente do Rio Canabrava	Nascente	50	0,78	705.496	8.575.037	22
41	5+265	5+414	Norte	BR-153/GO	Porangatu	GO	Afluente do Rio Canabrava	Curso d'água	30	1,97	705.496	8.575.037	22
42	5+433	5+498	Norte	BR-153/GO	Porangatu	GO	Afluente do Rio Canabrava	Nascente	50	0,78	705.386	8.574.935	22
43	5+433	5+498	Norte	BR-153/GO	Porangatu	GO	Afluente do Rio Canabrava	Curso d'água	30	1,48	705.386	8.574.935	22
44	5+535	5+723	Sul	BR-153/GO	Porangatu	GO	Afluente do Rio Canabrava	Nascente	50	0,78	705.178	8.574.867	22
45	5+535	5+723	Sul	BR-153/GO	Porangatu	GO	Afluente do Rio Canabrava	Curso d'água	30	1,76	705.178	8.574.867	22

Nº	Km	Km	Sentido	Rodovia	Município	UF	Curso d'água associado	Tipo de APP	Tamanho	Área (ha)	Coordenadas UTM		Zona
	Inicial	Final							da APP (m)		X	Y	UTM
46	5+536	5+54	Norte	BR-153/GO	Porangatu	GO	Afluente do Rio Canabrava	Curso d'água	30	0,47	705.493	8.574.810	22
47	5+623	5+89	Sul/Norte	BR-153/GO	Porangatu	GO	Afluente do Rio Canabrava (lago/lagoa)	Nascente	50	0,78	705.173	8.574.770	22
48	5+623	5+89	Sul/Norte	BR-153/GO	Porangatu	GO	Afluente do Rio Canabrava (lago/lagoa)	Curso d'água	30	5,07	705.173	8.574.770	22
49	5+665	5+736	Sul	BR-153/GO	Porangatu	GO	Afluente do Rio Canabrava	Nascente	50	0,78	705.063	8.574.821	22
50	5+665	5+736	Sul	BR-153/GO	Porangatu	GO	Afluente do Rio Canabrava	Curso d'água	30	1,45	705.063	8.574.821	22
51	5+969	6+216	Sul/Norte	BR-153/GO	Porangatu	GO	Afluente do Rio Canabrava	Nascente	50	0,78	705.087	8.574.359	22
52	5+969	6+216	Sul/Norte	BR-153/GO	Porangatu	GO	Afluente do Rio Canabrava	Curso d'água	30	3,36	705.087	8.574.359	22
53	6+480	7+067	Sul/Norte	BR-153/GO	Porangatu	GO	Afluente do Rio Canabrava	Curso d'água	30	5,59	704.758	8.573.807	22
54	6+550	6+5800	Norte	BR-153/GO	Porangatu	GO	Afluente do Rio Canabrava	Nascente	50	0,78	704.963	8.573.910	22
55	6+550	6+580	Norte	BR-153/GO	Porangatu	GO	Afluente do Rio Canabrava	Curso d'água	30	1,61	704.963	8.573.910	22
56	6+608	7+390	Norte	BR-153/GO	Porangatu	GO	Afluente do Rio Canabrava	Nascente	50	0,78	704.972	8.573.587	22
57	6+608	7+390	Norte	BR-153/GO	Porangatu	GO	Afluente do Rio Canabrava	Curso d'água	30	5,14	704.972	8.573.587	22
58	7+084	7+171	Norte	BR-153/GO	Porangatu	GO	Afluente do Rio Canabrava	Curso d'água	30	1,80	704.762	8.573.405	22
59	7+102	7+333	Norte	BR-153/GO	Porangatu	GO	Afluente do Rio Canabrava	Nascente	50	0,78	704.739	8.573.306	22
60	7+102	7+333	Norte	BR-153/GO	Porangatu	GO	Afluente do Rio Canabrava	Curso d'água	30	1,74	704.739	8.573.306	22
61	7+171	7+371	Sul/Norte	BR-153/GO	Porangatu	GO	Afluente do Rio Canabrava	Nascente	50	0,78	704.584	8.573.359	22
62	7+171	7+371	Sul/Norte	BR-153/GO	Porangatu	GO	Afluente do Rio Canabrava	Curso d'água	30	2,14	704.584	8.573.359	22
63	8+412	8+486	Sul/Norte	BR-153/GO	Porangatu	GO	Afluente do Rio Canabrava (lago/lagoa)	Curso d'água	30	3,04	704.065	8.572.217	22
64	8+490	8+528	Norte	BR-153/GO	Porangatu	GO	Afluente do Rio Canabrava	Curso d'água	30	1,71	704.267	8.572.100	22
65	9+777	9+927	Sul/Norte	BR-153/GO	Porangatu	GO	Afluente do Rio Canabrava	Curso d'água	30	4,02	703.587	8.570.934	22
66	9+811	9+947	Sul	BR-153/GO	Porangatu	GO	Afluente do Rio Canabrava	Curso d'água	30	1,38	703.352	8.571.002	22
67	9+811	9+947	Sul	BR-153/GO	Porangatu	GO	Afluente do Rio Canabrava	Nascente	50	0,78	703.352	8.571.002	22
68	9+8196	9+965	Sul	BR-153/GO	Porangatu	GO	Afluente do Rio Canabrava	Curso d'água	30	1,34	703.415	8.570.960	22
69	9+819	9+965	Sul	BR-153/GO	Porangatu	GO	Afluente do Rio Canabrava	Nascente	50	0,78	703.415	8.570.960	22
70	9+835	10+038	Sul	BR-153/GO	Porangatu	GO	Afluente do Rio Canabrava	Curso d'água	30	1,67	703.518	8.570.880	22
71	9+835	10+038	Sul	BR-153/GO	Porangatu	GO	Afluente do Rio Canabrava	Nascente	50	0,78	703.518	8.570.880	22
72	10+615	10+903	Norte	BR-153/GO	Porangatu	GO	Afluente do Córrego Brejão	Nascente	50	0,78	703.436	8.570.075	22
73	10+615	10+903	Norte	BR-153/GO	Porangatu	GO	Afluente do Córrego Brejão	Curso d'água	30	2,03	703.436	8.570.075	22
74	10+782	11+32	Norte/Sul	BR-153/GO	Porangatu	GO	Afluente do Córrego Brejão	Curso d'água	30	7,01	703.496	8.569.661	22
75	11+288	11+288	Norte	BR-153/GO	Porangatu	GO	Córrego Brejão	Curso d'água	30	8,01	702.913	8.569.022	22
76	11+861	12+227	Sul/Norte	BR-153/GO	Porangatu	GO	Córrego do Brejão	Curso d'água	30	3,94	702.852	8.569.032	22
77	11+868	12+229	Norte	BR-153/GO	Porangatu	GO	Afluente do Córrego Brejão	Curso d'água	30	2,66	702.945	8.568.814	22
78	12+234	12+234	Sul	BR-153/GO	Porangatu	GO	Córrego Brejão	Curso d'água	30	6,29	702.376	8.568.605	22
79	13+581	13+602	Sul/Sul	BR-153/GO	Porangatu	GO	Afluente do Córrego Brejão	Curso d'água	30	3,21	702.077	8.567.323	22
80	13+607	13+607	Sul	BR-153/GO	Porangatu	GO	Afluente do Córrego Brejão (lago/lagoa)	Curso d'água	30	0,95	702.004	8.567.552	22
81	13+863	13+863	Norte	BR-153/GO	Porangatu	GO	Afluente do Córrego Brejão (lago/lagoa)	Curso d'água	30	1,55	702.185	8.567.193	22
82	13+871	13+939	Norte	BR-153/GO	Porangatu	GO	Afluente do Córrego do Brejão	Curso d'água	30	0,95	702.213	8.567.101	22
83	13+871	13+939	Norte	BR-153/GO	Porangatu	GO	Afluente do Córrego do Brejão	Nascente	50	0,78	702.213	8.567.101	22
84	14+839	14+926	Sul	BR-153/GO	Porangatu	GO	Afluente do Córrego Brejão	Curso d'água	30	1,05	701.424	8.566.377	22
85	15+065	15+576	Sul/Norte	BR-153/GO	Porangatu	GO	Afluente do Córrego do Brejão (lago/lagoa)	Curso d'água	30	7,88	701.580	8.566.006	22
86	16+971	17+421	Sul/Norte	BR-153/GO	Porangatu	GO	Córrego do Brejão	Nascente	50	0,78	700.694	8.564.152	22
87	16+971	17+421	Sul/Norte	BR-153/GO	Porangatu	GO	Córrego do Brejão	Curso d'água	30	4,51	700.694	8.564.152	22
88	19+288	19+334	Norte	BR-153/GO	Porangatu	GO	Afluente do Córrego do Monjolo	Curso d'água	30	0,89	700.206	8.562.094	22
89	19+2887	19+334	Norte	BR-153/GO	Porangatu	GO	Afluente do Córrego do Monjolo	Nascente	50	0,78	700.206	8.562.094	22
90	19+477	19+484	Norte	BR-153/GO	Porangatu	GO	Afluente do Córrego do Monjolo	Nascente	50	0,78	700.123	8.561.945	22
91	19+477	19+484	Norte	BR-153/GO	Porangatu	GO	Afluente do Córrego do Monjolo	Curso d'água	30	1,05	700.123	8.561.945	22

Nº	Km	Km	Sentido	Rodovia	Município	UF	Curso d'água associado	Tipo de APP	Tamanho	Área (ha)	Coordenadas UTM		Zona
	Inicial	Final							da APP (m)		X	Y	UTM
92	19+573	19+592	Sul	BR-153/GO	Porangatu	GO	Afluente do Córrego Larga	Nascente	50	0,78	699.683	8.562.001	22
93	19+573	19+592	Sul	BR-153/GO	Porangatu	GO	Afluente do Córrego Larga	Curso d'água	30	1,61	699.683	8.562.001	22
94	19+641	19+714	Norte	BR-153/GO	Porangatu	GO	Afluente do Córrego do Monjolo	Curso d'água	30	0,93	700.071	8.561.743	22
95	19+641	19+714	Norte	BR-153/GO	Porangatu	GO	Afluente do Córrego do Monjolo	Nascente	50	0,78	700.071	8.561.743	22
96	19+682	19+768	Sul	BR-153/GO	Porangatu	GO	Afluente do Córrego Larga	Nascente	50	0,78	699.622	8.561.893	22
97	19+682	19+768	Sul	BR-153/GO	Porangatu	GO	Afluente do Córrego Larga	Curso d'água	30	1,60	699.622	8.561.893	22
98	19+757	19+784	Sul	BR-153/GO	Porangatu	GO	Afluente do Córrego Larga	Nascente	50	0,78	699.575	8.561.849	22
99	19+757	19+784	Sul	BR-153/GO	Porangatu	GO	Afluente do Córrego Larga	Curso d'água	30	1,01	699.575	8.561.849	22
100	19+835	19+900	Norte	BR-153/GO	Porangatu	GO	Afluente do Córrego do Monjolo	Curso d'água	30	1,08	699.978	8.561.581	22
101	19+835	19+900	Norte	BR-153/GO	Porangatu	GO	Afluente do Córrego do Monjolo	Nascente	50	0,78	699.978	8.561.581	22
102	19+853	19+870	Sul	BR-153/GO	Porangatu	GO	Afluente do Córrego Larga	Nascente	50	0,78	699.578	8.561.749	22
103	19+853	19+870	Sul	BR-153/GO	Porangatu	GO	Afluente do Córrego Larga	Curso d'água	30	1,59	699.578	8.561.749	22
104	19+927	19+970	Sul	BR-153/GO	Porangatu	GO	Afluente do Córrego Larga	Nascente	50	0,78	699.500	8.561.684	22
105	19+927	19+970	Sul	BR-153/GO	Porangatu	GO	Afluente do Córrego Larga	Curso d'água	30	1,10	699.500	8.561.684	22
106	20+013	20+063	Sul	BR-153/GO	Porangatu	GO	Afluente do Córrego Larga	Nascente	50	0,78	699.490	8.561.602	22
107	20+013	20+063	Sul	BR-153/GO	Porangatu	GO	Afluente do Córrego Larga	Curso d'água	30	1,32	699.490	8.561.602	22
108	20+103	20+108	Sul	BR-153/GO	Porangatu	GO	Afluente do Córrego Larga	Curso d'água	30	1,21	699.428	8.561.547	22
109	20+1033	20+108	Sul	BR-153/GO	Porangatu	GO	Afluente do Córrego Larga	Nascente	50	0,78	699.428	8.561.547	22
110	20+160	20+218	Sul	BR-153/GO	Porangatu	GO	Afluente do Córrego Larga	Curso d'água	30	1,11	699.415	8.561.470	22
111	20+160	20+218	Sul	BR-153/GO	Porangatu	GO	Afluente do Córrego Larga	Nascente	50	0,78	699.415	8.561.470	22
112	20+198	20+268	Sul	BR-153/GO	Porangatu	GO	Afluente do Córrego Larga	Curso d'água	30	1,16	699.395	8.561.425	22
113	20+1983	20+2687	Sul	BR-153/GO	Porangatu	GO	Afluente do Córrego Larga	Nascente	50	0,78	699.395	8.561.425	22
114	20+618	20+648	Sul	BR-153/GO	Porangatu	GO	Afluente do Córrego Larga	Nascente	50	0,78	699.245	8.561.047	22
115	20+618	20+648	Sul	BR-153/GO	Porangatu	GO	Afluente do Córrego Larga	Curso d'água	30	1,17	699.245	8.561.047	22
116	20+650	20+665	Norte	BR-153/GO	Porangatu	GO	Afluente do Córrego do Monjolo	Nascente	50	0,78	699.691	8.560.848	22
117	20+650	20+665	Norte	BR-153/GO	Porangatu	GO	Afluente do Córrego do Monjolo	Curso d'água	30	0,76	699.691	8.560.848	22
118	20+714	20+822	Sul	BR-153/GO	Porangatu	GO	Afluente do Córrego Larga	Curso d'água	30	1,08	699.164	8.560.943	22
119	20+7149	20+8226	Sul	BR-153/GO	Porangatu	GO	Afluente do Córrego Larga	Nascente	50	0,78	699.164	8.560.943	22
120	20+747	20+767	Norte	BR-153/GO	Porangatu	GO	Afluente do Córrego do Monjolo	Curso d'água	30	0,72	699.661	8.560.759	22
121	20+747	20+767	Norte	BR-153/GO	Porangatu	GO	Afluente do Córrego do Monjolo	Nascente	50	0,78	699.661	8.560.759	22
122	20+876	20+894	Norte	BR-153/GO	Porangatu	GO	Afluente do Córrego do Monjolo	Curso d'água	30	0,73	699.594	8.560.641	22
123	20+8761	20+8945	Norte	BR-153/GO	Porangatu	GO	Afluente do Córrego do Monjolo	Nascente	50	0,78	699.594	8.560.641	22
124	20+885	20+964	Norte	BR-153/GO	Porangatu	GO	Afluente do Córrego do Monjolo	Curso d'água	30	1,02	699.587	8.560.601	22
125	20+885	20+9648	Norte	BR-153/GO	Porangatu	GO	Afluente do Córrego do Monjolo	Nascente	50	0,78	699.587	8.560.601	22
126	21+734	21+807	Sul	BR-153/GO	Porangatu	GO	Afluente do Córrego Alves	Nascente	50	0,78	698.867	8.559.974	22
127	21+734	21+807	Sul	BR-153/GO	Porangatu	GO	Afluente do Córrego Alves	Curso d'água	30	1,80	698.867	8.559.974	22
128	22+94	23+946	Sul/Norte	BR-153/GO	Porangatu	GO	Afluente do Córrego Alves	Nascente	50	0,78	698.622	8.558.424	22
129	22+94	23+946	Sul/Norte	BR-153/GO	Porangatu	GO	Afluente do Córrego Alves	Curso d'água	30	8,32	698.622	8.558.424	22
130	22+98	23+072	Norte	BR-153/GO	Porangatu	GO	Córrego Alves	Curso d'água	30	1,77	698.719	8.558.678	22
131	27+185	27+851	Norte	BR-153/GO	Porangatu	GO	Afluente do Córrego Ema	Curso d'água	30	4,74	696.895	8.554.606	22
132	27+185	27+851	Norte	BR-153/GO	Porangatu	GO	Afluente do Córrego Ema	Nascente	50	0,78	696.895	8.554.606	22
133	27+722	27+722	Sul	BR-153/GO	Porangatu	GO	Córrego da Ema (Iaço/lagoa)	Curso d'água	30	9,14	696.167	8.554.647	22
134	27+835	27+857	Sul/Norte	BR-153/GO	Porangatu	GO	Córrego da Ema	Curso d'água	30	1,36	696.716	8.554.291	22
135	27+868	27+868	Norte	BR-153/GO	Porangatu	GO	Córrego da Ema (Iaço/lagoa)	Curso d'água	30	2,56	696.962	8.554.179	22
136	27+869	27+869	Norte	BR-153/GO	Porangatu	GO	Córrego da Ema	Curso d'água	30	0,37	696.968	8.554.164	22
137	28+834	30+199	Sul	BR-153/GO	Porangatu	GO	Afluente do Córrego Raizama	Curso d'água	30	9,24	695.860	8.552.834	22

Nº	Km	Km	Sentido	Rodovia	Município	UF	Curso d'água associado	Tipo de APP	Tamanho	Área (ha)	Coordenadas UTM		Zona
	Inicial	Final							da APP (m)		X	Y	UTM
138	28+91	29+128	Sul	BR-153/GO	Porangatu	GO	Afluente do Córrego Raizama	Curso d'água	30	1,92	696.010	8.553.227	22
139	28+91	29+128	Sul	BR-153/GO	Porangatu	GO	Afluente do Córrego Raizama	Nascente	50	0,78	696.010	8.553.227	22
140	29+12	29+202	Sul	BR-153/GO	Porangatu	GO	Afluente do Córrego Raizama	Curso d'água	30	0,98	695.961	8.553.181	22
141	29+246	29+273	Sul	BR-153/GO	Porangatu	GO	Afluente do Córrego Raizama	Curso d'água	30	0,71	695.921	8.553.096	22
142	29+337	29+369	Sul	BR-153/GO	Porangatu	GO	Afluente do Córrego Raizama	Curso d'água	30	0,80	695.895	8.553.010	22
143	29+401	29+431	Sul	BR-153/GO	Porangatu	GO	Afluente do Córrego Raizama	Curso d'água	30	0,91	695.964	8.552.920	22
144	29+401	29+431	Sul	BR-153/GO	Porangatu	GO	Afluente do Córrego Raizama	Nascente	50	0,78	695.964	8.552.920	22
145	29+405	29+464	Norte	BR-153/GO	Porangatu	GO	Afluente do Córrego Raizama	Curso d'água	30	1,05	696.326	8.552.739	22
146	29+405	29+4641	Norte	BR-153/GO	Porangatu	GO	Afluente do Córrego Raizama	Nascente	50	0,78	696.326	8.552.739	22
147	29+535	29+547	Sul	BR-153/GO	Porangatu	GO	Afluente do Córrego Raizama	Curso d'água	30	1,24	695.875	8.552.812	22
148	29+535	29+547	Sul	BR-153/GO	Porangatu	GO	Afluente do Córrego Raizama	Nascente	50	0,78	695.875	8.552.812	22
149	29+674	29+68	Sul	BR-153/GO	Porangatu	GO	Afluente do Córrego Raizama	Curso d'água	30	1,37	695.765	8.552.707	22
150	29+674	29+68	Sul	BR-153/GO	Porangatu	GO	Afluente do Córrego Raizama	Nascente	50	0,78	695.765	8.552.707	22
151	30+199	30+321	Norte/Sul	BR-153/GO	Porangatu	GO	Córrego Raizama	Curso d'água	30	4,06	695.768	8.552.042	22
152	30+499	30+619	Norte	BR-153/GO	Porangatu	GO	Afluente do Córrego Raizama	Curso d'água	30	2,22	696.003	8.551.869	22
153	30+513	30+513	Norte	BR-153/GO	Porangatu	GO	Afluente do Córrego Raizama (lago/lagoa)	Curso d'água	30	1,78	695.906	8.551.658	22
154	30+708	30+708	Norte	BR-153/GO	Porangatu	GO	Afluente do Córrego Raizama (lago/lagoa)	Curso d'água	30	1,17	695.826	8.551.498	22
155	30+791	30+852	Norte	BR-153/GO	Porangatu	GO	Afluente do Córrego Raizama	Curso d'água	30	0,87	695.792	8.551.453	22
156	30+856	30+856	Norte	BR-153/GO	Porangatu	GO	Afluente do Córrego Raizama (lago/lagoa)	Curso d'água	30	2,30	695.696	8.551.361	22
157	30+971	31+058	Norte	BR-153/GO	Porangatu	GO	Afluente do Córrego Raizama	Nascente	50	0,78	695.628	8.551.313	22
158	30+971	31+058	Norte	BR-153/GO	Porangatu	GO	Afluente do Córrego Raizama	Curso d'água	30	1,21	695.628	8.551.313	22
159	31+847	32+006	Norte	BR-153/GO	Porangatu	GO	Afluente do Ribeirão Funil	Nascente	50	0,78	695.348	8.550.445	22
160	31+847	32+006	Norte	BR-153/GO	Porangatu	GO	Afluente do Ribeirão Funil	Curso d'água	30	1,28	695.348	8.550.445	22
161	31+878	32+057	Norte	BR-153/GO	Porangatu	GO	Afluente do Ribeirão Funil	Nascente	50	0,78	695.256	8.550.511	22
162	31+878	32+057	Norte	BR-153/GO	Porangatu	GO	Afluente do Ribeirão Funil	Curso d'água	30	2,08	695.256	8.550.511	22
163	32+033	32+074	Norte	BR-153/GO	Porangatu	GO	Afluente do Ribeirão Funil	Nascente	50	0,78	695.296	8.550.331	22
164	32+033	32+074	Norte	BR-153/GO	Porangatu	GO	Afluente do Ribeirão Funil	Curso d'água	30	1,02	695.296	8.550.331	22
165	32+125	32+136	Norte	BR-153/GO	Porangatu	GO	Afluente do Ribeirão Funil	Nascente	50	0,78	695.330	8.550.234	22
166	32+125	32+136	Norte	BR-153/GO	Porangatu	GO	Afluente do Ribeirão Funil	Curso d'água	30	0,54	695.330	8.550.234	22
167	32+262	32+267	Sul	BR-153/GO	Porangatu	GO	Afluente do Córrego Caracol	Curso d'água	30	0,79	694.779	8.550.307	22
168	32+2625	32+2675	Sul	BR-153/GO	Porangatu	GO	Afluente do Córrego Caracol	Nascente	50	0,78	694.779	8.550.307	22
169	32+392	32+392	Sul	BR-153/GO	Porangatu	GO	Afluente do Córrego Caracol	Curso d'água	30	0,54	694.713	8.550.203	22
170	32+3921	32+3921	Sul	BR-153/GO	Porangatu	GO	Afluente do Córrego Caracol	Nascente	50	0,78	694.713	8.550.203	22
171	32+482	32+488	Sul	BR-153/GO	Porangatu	GO	Afluente do Córrego Caracol	Curso d'água	30	0,63	694.681	8.550.096	22
172	32+4822	32+4885	Sul	BR-153/GO	Porangatu	GO	Afluente do Córrego Caracol	Nascente	50	0,78	694.681	8.550.096	22
173	32+56	32+586	Sul	BR-153/GO	Porangatu	GO	Afluente do Córrego Caracol	Curso d'água	30	0,58	694.640	8.549.984	22
174	32+5606	32+5862	Sul	BR-153/GO	Porangatu	GO	Afluente do Córrego Caracol	Nascente	50	0,78	694.640	8.549.984	22
175	32+646	32+727	Sul	BR-153/GO	Porangatu	GO	Afluente do Córrego Caracol	Curso d'água	30	1,11	694.647	8.549.834	22
176	32+6465	32+7272	Sul	BR-153/GO	Porangatu	GO	Afluente do Córrego Caracol	Nascente	50	0,78	694.647	8.549.834	22
177	32+847	33+46	Norte/Sul	BR-153/GO	Porangatu	GO	Córrego Caracol	Curso d'água	30	6,58	694.851	8.549.267	22
178	33+456	33+757	Norte/Sul	BR-153/GO	Porangatu	GO	Afluente do Córrego Caracol	Curso d'água	30	4,34	695.138	8.548.954	22
179	33+856	33+856	Norte	BR-153/GO	Porangatu	GO	Afluente do Córrego Caracol (lago/lagoa)	Curso d'água	30	1,34	695.581	8.548.783	22
180	33+915	34+002	Norte	BR-153/GO	Porangatu	GO	Afluente do Córrego Caracol	Curso d'água	30	1,00	695.519	8.548.745	22
181	34+002	34+477	Norte/Sul	BR-153/GO	Porangatu	GO	Afluente do Córrego Caracol (lago/lagoa)	Curso d'água	30	5,08	695.461	8.548.414	22
182	34+764	35+139	Sul	BR-153/GO	Porangatu	GO	Afluente do Ribeirão do Retiro	Curso d'água	30	2,65	695.619	8.547.680	22
183	34+7643	35+1393	Sul	BR-153/GO	Porangatu	GO	Afluente do Ribeirão do Retiro	Nascente	50	0,78	695.619	8.547.680	22

Nº	Km	Km	Sentido	Rodovia	Município	UF	Curso d'água associado	Tipo de APP	Tamanho	Área (ha)	Coordenadas UTM		Zona
	Inicial	Final							da APP (m)		X	Y	UTM
184	34+868	35+283	Norte/Sul	BR-153/GO	Porangatu	GO	Ribeirão do Retiro	Curso d'água	30	4,95	695.775	8.547.675	22
185	34+995	35+298	Norte	BR-153/GO	Porangatu	GO	Afluente do Ribeirão do Retiro	Curso d'água	30	2,45	696.028	8.547.645	22
186	36+553	37+189	Sul/Norte	BR-153/GO	Porangatu	GO	Afluente do Ribeirão Funil	Nascente	50	0,78	696.587	8.545.938	22
187	36+553	37+189	Sul/Norte	BR-153/GO	Porangatu	GO	Afluente do Ribeirão Funil	Curso d'água	30	5,48	696.587	8.545.938	22
188	36+932	37+046	Sul	BR-153/GO	Porangatu	GO	Afluente do Ribeirão Funil	Curso d'água	30	2,09	696.522	8.545.825	22
189	37+2	37+585	Sul/Norte	BR-153/GO	Porangatu	GO	Afluente do Ribeirão Funil	Curso d'água	30	4,92	696.711	8.545.348	22
190	38+571	39+076	Norte/Sul	BR-153/GO	Porangatu	GO	Córrego Atolador	Curso d'água	30	4,99	697.510	8.544.315	22
191	38+688	38+886	Sul	BR-153/GO	Porangatu	GO	Afluente do Córrego Atolador	Curso d'água	30	2,22	697.313	8.544.237	22
192	38+731	38+774	Norte	BR-153/GO	Porangatu	GO	Córrego Atolador (lago/lagoa)	Curso d'água	30	1,15	697.539	8.544.437	22
193	39+795	40+37	Norte/Sul	BR-153/GO	Porangatu	GO	Córrego Angical	Curso d'água	30	6,43	697.934	8.543.269	22
194	41+928	41+983	Norte	BR-153/GO	Porangatu	GO	Afluente do Ribeirão Funil	Nascente	50	0,78	699.039	8.541.579	22
195	41+928	41+983	Norte	BR-153/GO	Porangatu	GO	Afluente do Ribeirão Funil	Curso d'água	30	1,91	699.039	8.541.579	22
196	43+607	43+903	Sul/Norte	BR-153/GO	Porangatu	GO	Afluente do Rio Canabrava (lago/lagoa)	Curso d'água	30	7,92	699.809	8.539.616	22
197	44+023	44+041	Sul	BR-153/GO	Porangatu	GO	Rio Canabrava	Curso d'água	30	2,04	699.685	8.539.554	22
198	47+296	47+305	Sul/Norte	BR-153/GO	Porangatu	GO	Afluente do Ribeirão Funil	Curso d'água	30	3,92	700.981	8.536.555	22
199	47+32	47+673	Sul	BR-153/GO	Porangatu	GO	Afluente do Ribeirão Funil	Curso d'água	30	2,48	700.814	8.536.317	22
200	47+32	47+6731	Sul	BR-153/GO	Porangatu	GO	Afluente do Ribeirão Funil	Nascente	50	0,78	700.814	8.536.317	22
201	48+356	48+58	Norte/Sul	BR-153/GO	Porangatu	GO	Afluente do Ribeirão Funil	Curso d'água	30	4,91	701.184	8.535.291	22
202	49+15	49+369	Norte/Sul	BR-153/GO	Porangatu	GO	Afluente do Ribeirão Funil (lago/lagoa)	Curso d'água	30	5,76	701.147	8.534.400	22
203	49+153	49+153	Norte	BR-153/GO	Porangatu	GO	Afluente do Ribeirão Funil (lago/lagoa)	Curso d'água	30	4,08	701.624	8.534.688	22
204	50+349	50+991	Sul/Norte	BR-153/GO	Porangatu	GO	Ribeirão Funil	Curso d'água	30	7,53	701.981	8.533.302	22
205	50+631	51+266	Norte	BR-153/GO	Porangatu	GO	Afluente do Ribeirão Funil	Curso d'água	30	4,47	702.127	8.533.147	22
206	50+633	50+961	Norte	BR-153/GO	Porangatu	GO	Afluente do Ribeirão Funil	Curso d'água	30	2,75	702.225	8.533.403	22
207	50+633	50+961	Norte	BR-153/GO	Porangatu	GO	Afluente do Ribeirão Funil	Nascente	50	0,78	702.225	8.533.403	22
208	50+897	50+926	Norte	BR-153/GO	Porangatu	GO	Afluente do Ribeirão Funil (lago/lagoa)	Curso d'água	30	0,85	702.335	8.533.190	22
209	50+934	50+939	Norte	BR-153/GO	Porangatu	GO	Afluente do Ribeirão Funil	Curso d'água	30	0,37	702.359	8.533.202	22
210	50+934	50+939	Norte	BR-153/GO	Porangatu	GO	Afluente do Ribeirão Funil	Nascente	50	0,78	702.359	8.533.202	22
211	51+157	51+157	Sul	BR-153/GO	Porangatu	GO	Afluente do Ribeirão Funil (lago/lagoa)	Curso d'água	30	0,56	702.102	8.532.858	22
212	51+263	51+263	Norte	BR-153/GO	Porangatu	GO	Afluente do Ribeirão Funil (lago/lagoa)	Curso d'água	30	0,82	702.269	8.532.782	22
213	51+312	51+353	Norte	BR-153/GO	Porangatu	GO	Afluente do Ribeirão Funil	Curso d'água	30	0,55	702.296	8.532.764	22
214	51+3121	51+353	Norte	BR-153/GO	Porangatu	GO	Afluente do Ribeirão Funil	Nascente	50	0,78	702.296	8.532.764	22
215	52+471	52+471	Sul	BR-153/GO	Porangatu	GO	Afluente do Ribeirão Funil (lago/lagoa)	Curso d'água	30	1,01	702.275	8.531.541	22
216	52+483	52+627	Norte/Sul	BR-153/GO	Porangatu	GO	Afluente do Ribeirão Funil	Curso d'água	30	2,47	702.519	8.531.543	22
217	52+529	52+529	Sul	BR-153/GO	Porangatu	GO	Afluente do Ribeirão Funil (lago/lagoa)	Curso d'água	30	0,76	702.517	8.531.521	22
218	52+609	52+609	Norte	BR-153/GO	Porangatu	GO	Afluente do Ribeirão Funil	Curso d'água	30	0,73	702.694	8.531.506	22
219	52+65	52+728	Norte	BR-153/GO	Porangatu	GO	Afluente do Ribeirão Funil	Curso d'água	30	0,76	702.729	8.531.479	22
220	52+6506	52+7283	Norte	BR-153/GO	Porangatu	GO	Afluente do Ribeirão Funil	Nascente	50	0,78	702.729	8.531.479	22
221	53+014	53+019	Norte	BR-153/GO	Porangatu	GO	Afluente do Córrego Pontal	Nascente	50	0,78	703.017	8.531.227	22
222	53+014	53+019	Norte	BR-153/GO	Porangatu	GO	Afluente do Córrego Pontal	Curso d'água	30	0,69	703.017	8.531.227	22
223	53+337	54+237	Norte	BR-153/GO	Porangatu	GO	Afluente do Córrego Pontal	Nascente	50	0,78	703.271	8.530.642	22
224	53+337	54+237	Norte	BR-153/GO	Porangatu	GO	Afluente do Córrego Pontal	Curso d'água	30	4,23	703.271	8.530.642	22
225	54+445	54+467	Sul	BR-153/GO	Porangatu	GO	Afluente do Ribeirão Funil	Curso d'água	30	0,42	703.167	8.529.763	22
226	54+445	54+467	Sul	BR-153/GO	Porangatu	GO	Afluente do Ribeirão Funil	Nascente	50	0,78	703.167	8.529.763	22
227	54+582	54+867	Sul	BR-153/GO	Porangatu	GO	Afluente do Ribeirão Funil (lago/lagoa)	Curso d'água	30	3,78	703.225	8.529.553	22
228	55+258	55+427	Norte	BR-153/GO	Porangatu	GO	Afluente do Córrego Pontal	Nascente	50	0,78	703.718	8.528.953	22
229	55+258	55+427	Norte	BR-153/GO	Porangatu	GO	Afluente do Córrego Pontal	Curso d'água	30	2,05	703.718	8.528.953	22

Nº	Km	Km	Sentido	Rodovia	Município	UF	Curso d'água associado	Tipo de APP	Tamanho	Área (ha)	Coordenadas UTM		Zona
	Inicial	Final							da APP (m)		X	Y	UTM
230	55+453	55+763	Sul/Norte	BR-153/GO	Porangatu	GO	Afluente do Córrego Pontal	Curso d'água	30	4,96	703.576	8.528.808	22
231	55+639	55+639	Sul	BR-153/GO	Porangatu	GO	Afluente do Córrego Pontal	Curso d'água	30	1,97	703.374	8.528.438	22
232	55+766	55+773	Sul	BR-153/GO	Porangatu	GO	Afluente do Córrego Pontal	Curso d'água	30	0,39	703.342	8.528.442	22
233	56+823	56+885	Sul	BR-153/GO	Porangatu	GO	Afluente do Ribeirão Funil	Nascente	50	0,78	703.646	8.527.492	22
234	56+823	56+885	Sul	BR-153/GO	Porangatu	GO	Afluente do Ribeirão Funil	Curso d'água	30	0,83	703.646	8.527.492	22
235	57+057	57+266	Sul	BR-153/GO	Porangatu	GO	Afluente do Ribeirão Funil	Curso d'água	30	1,80	703.644	8.527.214	22
236	57+098	57+101	Sul	BR-153/GO	Porangatu	GO	Afluente do Ribeirão Funil	Nascente	50	0,78	703.685	8.527.271	22
237	57+098	57+101	Sul	BR-153/GO	Porangatu	GO	Afluente do Ribeirão Funil	Curso d'água	30	1,09	703.685	8.527.271	22
238	57+192	57+206	Sul	BR-153/GO	Porangatu	GO	Afluente do Ribeirão Funil	Nascente	50	0,78	703.700	8.527.179	22
239	57+192	57+206	Sul	BR-153/GO	Porangatu	GO	Afluente do Ribeirão Funil	Curso d'água	30	0,91	703.700	8.527.179	22
240	57+277	57+277	Sul	BR-153/GO	Porangatu	GO	Afluente do Ribeirão Funil (lago/lagoa)	Curso d'água	30	1,07	703.666	8.527.042	22
241	57+348	57+414	Sul	BR-153/GO	Porangatu	GO	Afluente do Ribeirão Funil	Nascente	50	0,78	703.705	8.526.976	22
242	57+348	57+414	Sul	BR-153/GO	Porangatu	GO	Afluente do Ribeirão Funil	Curso d'água	30	0,98	703.705	8.526.976	22
243	57+373	57+485	Sul	BR-153/GO	Porangatu	GO	Afluente do Ribeirão Funil	Nascente	50	0,78	703.670	8.526.940	22
244	57+373	57+485	Sul	BR-153/GO	Porangatu	GO	Afluente do Ribeirão Funil	Curso d'água	30	0,95	703.670	8.526.940	22
245	57+516	57+573	Norte	BR-153/GO	Porangatu	GO	Afluente do Córrego Barreiro	Nascente	50	0,78	704.072	8.526.782	22
246	57+516	57+573	Norte	BR-153/GO	Porangatu	GO	Afluente do Córrego Barreiro	Curso d'água	30	0,84	704.072	8.526.782	22
247	57+815	57+857	Norte	BR-153/GO	Porangatu	GO	Afluente do Córrego Barreiro	Nascente	50	0,78	704.038	8.526.474	22
248	57+815	57+857	Norte	BR-153/GO	Porangatu	GO	Afluente do Córrego Barreiro	Curso d'água	30	0,72	704.038	8.526.474	22
249	57+831	58+62	Norte	BR-153/GO	Porangatu	GO	Afluente do Córrego Barreiro	Nascente	50	0,78	703.811	8.526.108	22
250	57+831	58+62	Norte	BR-153/GO	Porangatu	GO	Afluente do Córrego Barreiro	Curso d'água	30	5,51	703.811	8.526.108	22
251	58+178	58+648	Sul	BR-153/GO	Porangatu	GO	Afluente do Córrego Barreiro	Nascente	50	0,78	703.420	8.525.976	22
252	58+178	58+648	Sul	BR-153/GO	Porangatu	GO	Afluente do Córrego Barreiro	Curso d'água	30	3,55	703.420	8.525.976	22
253	58+181	58+428	Sul	BR-153/GO	Porangatu	GO	Afluente do Córrego Barreiro	Nascente	50	0,78	703.433	8.526.096	22
254	58+181	58+428	Sul	BR-153/GO	Porangatu	GO	Afluente do Córrego Barreiro	Curso d'água	30	1,85	703.433	8.526.096	22
255	58+553	58+601	Norte	BR-153/GO	Porangatu	GO	Afluente do Córrego Barreiro (lago/lagoa)	Curso d'água	30	1,29	703.988	8.525.805	22
256	58+895	59+354	Sul/Norte	BR-153/GO	Porangatu	GO	Córrego Barreiro	Curso d'água	30	5,33	703.576	8.525.263	22
257	59+094	59+503	Sul	BR-153/GO	Porangatu	GO	Afluente do Córrego Barreiro	Nascente	50	0,78	703.532	8.525.071	22
258	59+094	59+503	Sul	BR-153/GO	Porangatu	GO	Afluente do Córrego Barreiro	Curso d'água	30	2,74	703.532	8.525.071	22
259	59+707	60+022	Norte	BR-153/GO	Porangatu	GO	Afluente do Córrego Barreiro	Curso d'água	30	2,61	703.678	8.524.474	22
260	60+028	60+028	Norte	BR-153/GO	Porangatu	GO	Afluente do Córrego Barreiro (lago/lagoa)	Curso d'água	30	1,57	703.523	8.524.317	22
261	60+125	60+289	Norte	BR-153/GO	Porangatu	GO	Afluente do Córrego Barreiro	Curso d'água	30	1,27	703.527	8.524.154	22
262	60+297	60+303	Norte	BR-153/GO	Porangatu	GO	Afluente do Córrego Barreiro (lago/lagoa)	Curso d'água	30	2,42	703.441	8.523.933	22
263	60+455	60+62	Norte	BR-153/GO	Porangatu	GO	Afluente do Córrego Barreiro	Curso d'água	30	1,32	703.419	8.523.834	22
264	60+654	60+843	Norte	BR-153/GO	Porangatu	GO	Afluente do Córrego Barreiro	Curso d'água	30	1,46	703.446	8.523.617	22
265	60+6546	60+843	Norte	BR-153/GO	Porangatu	GO	Afluente do Córrego Barreiro	Nascente	50	0,78	703.446	8.523.617	22
266	60+657	60+657	Norte	BR-153/GO	Porangatu	GO	Afluente do Córrego Barreiro (lago/lagoa)	Curso d'água	30	1,03	703.459	8.523.758	22
267	61+344	61+344	Norte	BR-153/GO	Porangatu	GO	Afluente do Córrego Água Branca (lago/lagoa)	Curso d'água	30	3,50	703.314	8.522.845	22
268	62+459	62+459	Norte	BR-153/GO	Porangatu	GO	Afluente do Córrego Barreiro (lago/lagoa)	Curso d'água	30	5,70	703.224	8.521.552	22
269	62+594	62+594	Sul	BR-153/GO	Porangatu	GO	Afluente do Córrego Barreiro (lago/lagoa)	Curso d'água	30	1,30	702.773	8.521.780	22
270	62+636	62+707	Sul/Norte	BR-153/GO	Porangatu	GO	Afluente do Córrego Barreiro	Curso d'água	30	2,42	703.010	8.521.749	22
271	62+818	63+098	Norte	BR-153/GO	Porangatu	GO	Afluente do Córrego Barreiro	Curso d'água	30	1,99	703.200	8.521.420	22
272	63+1	63+1	Norte	BR-153/GO	Porangatu	GO	Afluente do Córrego Barreiro (lago/lagoa)	Curso d'água	30	1,06	703.219	8.521.223	22
273	63+151	63+175	Norte	BR-153/GO	Porangatu	GO	Afluente do Córrego Barreiro	Curso d'água	30	0,45	703.183	8.521.212	22
274	63+176	63+176	Norte	BR-153/GO	Porangatu	GO	Afluente do Córrego Barreiro (lago/lagoa)	Curso d'água	30	1,09	703.211	8.521.130	22
275	63+249	63+334	Norte	BR-153/GO	Porangatu	GO	Afluente do Córrego Barreiro	Curso d'água	30	0,80	703.198	8.521.082	22

Nº	Km	Km	Sentido	Rodovia	Município	UF	Curso d'água associado	Tipo de APP	Tamanho	Área (ha)	Coordenadas UTM		Zona
	Inicial	Final							da APP (m)		X	Y	UTM
276	63+599	63+817	Norte	BR-153/GO	Porangatu	GO	Afluente do Córrego Barreiro	Curso d'água	30	1,73	703.034	8.520.669	22
277	63+599	63+599	Norte	BR-153/GO	Porangatu	GO	Afluente do Córrego Barreiro (lago/lagoa)	Curso d'água	30	4,04	703.086	8.520.790	22
278	63+817	64+154	Sul/Norte	BR-153/GO	Porangatu	GO	Afluente do Córrego Barreiro	Curso d'água	30	3,07	702.873	8.520.407	22
279	63+817	63+964	Norte	BR-153/GO	Porangatu	GO	Afluente do Córrego Barreiro	Curso d'água	30	1,22	703.028	8.520.502	22
280	63+964	63+964	Norte	BR-153/GO	Porangatu	GO	Afluente do Córrego Barreiro	Curso d'água	30	0,28	703.051	8.520.427	22
281	64+019	64+019	Norte	BR-153/GO	Porangatu	GO	Afluente do Córrego Barreiro (lago/lagoa)	Curso d'água	30	1,30	703.076	8.520.393	22
282	64+027	64+109	Norte	BR-153/GO	Porangatu	GO	Afluente do Córrego Barreiro (lago/lagoa)	Curso d'água	30	2,80	703.233	8.520.247	22
283	64+153	64+153	Sul	BR-153/GO	Porangatu	GO	Afluente do Córrego Barreiro (lago/lagoa)	Curso d'água	30	4,17	702.526	8.520.068	22
284	64+412	64+47	Sul	BR-153/GO	Porangatu	GO	Afluente do Córrego Barreiro	Curso d'água	30	0,67	702.499	8.520.028	22
285	64+47	65+061	Sul	BR-153/GO	Porangatu	GO	Afluente do Córrego Barreiro	Curso d'água	30	3,92	702.540	8.519.697	22
286	65+061	65+066	Sul	BR-153/GO	Porangatu	GO	Afluente do Córrego Barreiro	Curso d'água	30	0,44	702.483	8.519.400	22
287	65+061	65+066	Sul	BR-153/GO	Porangatu	GO	Afluente do Córrego Barreiro (lago/lagoa)	Curso d'água	30	2,56	702.408	8.519.242	22
288	65+254	65+442	Sul	BR-153/GO	Porangatu	GO	Afluente do Córrego Barreiro	Curso d'água	30	1,54	702.420	8.519.113	22
289	65+442	65+575	Sul/Norte	BR-153/GO	Porangatu	GO	Afluente do Córrego Barreiro	Curso d'água	30	2,18	702.600	8.518.935	22
290	65+593	65+593	Norte	BR-153/GO	Porangatu	GO	Afluente do Córrego Barreiro (lago/lagoa)	Curso d'água	30	0,91	702.764	8.518.841	22
291	65+603	65+651	Norte	BR-153/GO	Porangatu	GO	Afluente do Córrego Barreiro	Curso d'água	30	0,70	702.771	8.518.787	22
292	65+6032	65+6511	Norte	BR-153/GO	Porangatu	GO	Afluente do Córrego Barreiro	Nascente	50	0,78	702.771	8.518.787	22
293	66+492	66+499	Norte	BR-153/GO	Porangatu	GO	Afluente do Córrego Barreiro	Curso d'água	30	0,46	702.759	8.517.913	22
294	66+498	66+498	Norte	BR-153/GO	Porangatu	GO	Afluente do Córrego Barreiro (lago/lagoa)	Nascente	50	0,78	702.532	8.517.778	22
295	66+498	66+498	Norte	BR-153/GO	Porangatu	GO	Afluente do Córrego Barreiro (lago/lagoa)	Curso d'água	30	4,21	702.532	8.517.778	22
296	67+896	68+2	Norte/Sul	BR-153/GO	Porangatu	GO	Afluente do Córrego Barreiro	Curso d'água	30	3,43	702.239	8.516.409	22
297	67+896	68+2	Norte/Sul	BR-153/GO	Porangatu	GO	Afluente do Córrego Barreiro	Nascente	50	0,78	702.239	8.516.409	22
298	68+196	68+196	Norte	BR-153/GO	Porangatu	GO	Afluente do Córrego Barreiro (lago/lagoa)	Curso d'água	30	1,96	702.495	8.516.248	22
299	68+196	68+227	Norte	BR-153/GO	Porangatu	GO	Afluente do Córrego Barreiro	Curso d'água	30	0,61	702.606	8.516.287	22
300	69+365	69+709	Norte/Sul	BR-153/GO	Porangatu	GO	Afluente do Córrego Barreiro	Curso d'água	30	3,50	702.402	8.514.881	22
301	69+3658	69+7096	Norte/Sul	BR-153/GO	Porangatu	GO	Afluente do Córrego Barreiro	Nascente	50	0,78	702.402	8.514.881	22
302	69+705	69+722	Norte	BR-153/GO	Porangatu	GO	Afluente do Córrego Barreiro (lago/lagoa)	Curso d'água	30	1,19	702.663	8.514.766	22
303	70+383	70+383	Norte	BR-153/GO	Porangatu	GO	Afluente do Córrego Barreiro	Curso d'água	30	0,67	702.630	8.514.001	22
304	70+443	70+443	Norte	BR-153/GO	Porangatu	GO	Afluente do Córrego Barreiro	Curso d'água	30	1,36	702.585	8.513.907	22
305	70+757	70+77	Sul/Norte	BR-153/GO	Porangatu	GO	Córrego Barreiro	Curso d'água	30	7,03	702.068	8.513.514	22
306	70+768	70+88	Norte	BR-153/GO	Porangatu	GO	Afluente do Córrego Barreiro	Curso d'água	30	1,20	702.492	8.513.597	22
307	72+55	72+78	Norte	BR-153/GO	Porangatu	GO	Afluente do Córrego Areião	Curso d'água	30	1,90	702.143	8.511.840	22
308	72+55	72+78	Norte	BR-153/GO	Porangatu	GO	Afluente do Córrego Areião	Nascente	50	0,78	702.143	8.511.840	22
309	72+561	73+05	Norte	BR-153/GO	Porangatu	GO	Afluente do Córrego Areião	Curso d'água	30	3,51	702.065	8.511.720	22
310	72+561	73+05	Norte	BR-153/GO	Porangatu	GO	Afluente do Córrego Areião	Nascente	50	0,78	702.065	8.511.720	22
311	72+76	73+503	Sul/Norte	BR-153/GO	Porangatu	GO	Afluente do Córrego Areião	Curso d'água	30	6,08	701.811	8.511.356	22
312	73+22	73+516	Sul	BR-153/GO	Porangatu	GO	Afluente do Córrego Areião	Curso d'água	30	2,16	701.797	8.511.163	22
313	73+449	73+449	Sul	BR-153/GO	Porangatu	GO	Afluente do Córrego Areião (lago/lagoa)	Curso d'água	30	2,48	701.652	8.511.006	22
314	73+562	73+645	Sul	BR-153/GO	Porangatu	GO	Afluente do Córrego Areião	Curso d'água	30	0,91	701.635	8.510.941	22
315	73+5623	73+6452	Sul	BR-153/GO	Porangatu	GO	Afluente do Córrego Areião	Nascente	50	0,78	701.635	8.510.941	22
316	74+752	74+788	Norte	BR-153/GO	Porangatu	GO	Córrego Areião	Curso d'água	30	2,38	701.914	8.509.808	22
317	74+788	74+833	Sul/Norte	BR-153/GO	Porangatu	GO	Córrego Areião	Curso d'água	30	2,60	701.633	8.509.657	22
318	74+805	74+837	Norte	BR-153/GO	Porangatu	GO	Afluente do Córrego Areião	Nascente	50	0,78	702.043	8.509.706	22
319	74+805	74+837	Norte	BR-153/GO	Porangatu	GO	Afluente do Córrego Areião	Curso d'água	30	0,67	702.043	8.509.706	22
320	74+902	75+081	Sul	BR-153/GO	Porangatu	GO	Afluente do Córrego Areião	Curso d'água	30	1,52	701.531	8.509.558	22
321	75+028	75+331	Norte	BR-153/GO	Porangatu	GO	Afluente do Córrego Areião	Nascente	50	0,78	701.971	8.509.371	22

Nº	Km	Km	Sentido	Rodovia	Município	UF	Curso d'água associado	Tipo de APP	Tamanho	Área (ha)	Coordenadas UTM		Zona
	Inicial	Final							da APP (m)		X	Y	UTM
322	75+028	75+331	Norte	BR-153/GO	Porangatu	GO	Afluente do Córrego Areião	Curso d'água	30	2,36	701.971	8.509.371	22
323	75+081	75+081	Sul	BR-153/GO	Porangatu	GO	Afluente do Córrego Areião (lago/lagoa)	Curso d'água	30	1,35	701.588	8.509.397	22
324	75+153	75+325	Sul	BR-153/GO	Porangatu	GO	Afluente do Córrego Areião	Nascente	50	0,78	701.539	8.509.310	22
325	75+153	75+325	Sul	BR-153/GO	Porangatu	GO	Afluente do Córrego Areião	Curso d'água	30	1,35	701.539	8.509.310	22
326	75+173	75+293	Norte	BR-153/GO	Porangatu	GO	Afluente do Córrego Areião	Nascente	50	0,78	701.947	8.509.293	22
327	75+173	75+293	Norte	BR-153/GO	Porangatu	GO	Afluente do Córrego Areião	Curso d'água	30	1,12	701.947	8.509.293	22
328	75+173	75+239	Norte	BR-153/GO	Porangatu	GO	Afluente do Córrego Areião	Curso d'água	30	0,94	702.009	8.509.317	22
329	75+852	76+402	Norte	BR-153/GO	Porangatu	GO	Afluente do Córrego Cipriano	Nascente	50	0,78	702.147	8.508.508	22
330	75+852	76+402	Norte	BR-153/GO	Porangatu	GO	Afluente do Córrego Cipriano	Curso d'água	30	8,38	702.147	8.508.508	22
331	76+696	77+142	Norte	BR-153/GO	Porangatu	GO	Afluente do Córrego Cipriano	Nascente	50	0,78	702.300	8.507.803	22
332	76+696	77+142	Norte	BR-153/GO	Porangatu	GO	Afluente do Córrego Cipriano	Curso d'água	30	3,79	702.300	8.507.803	22
333	77+643	78+318	Sul/Norte	BR-153/GO	Porangatu	GO	Afluente do Córrego Cipriano	Curso d'água	30	6,20	702.288	8.506.493	22
334	78+218	78+264	Sul	BR-153/GO	Porangatu	GO	Afluente do Córrego Cipriano	Curso d'água	30	0,82	702.362	8.506.395	22
335	78+256	78+423	Norte	BR-153/GO	Porangatu	GO	Afluente do Córrego Cipriano (lago/lagoa)	Curso d'água	30	7,31	702.860	8.506.500	22
336	78+292	78+667	Sul	BR-153/GO	Porangatu	GO	Afluente do Córrego Cipriano	Nascente	50	0,78	702.668	8.506.246	22
337	78+292	78+667	Sul	BR-153/GO	Porangatu	GO	Afluente do Córrego Cipriano	Curso d'água	30	3,07	702.668	8.506.246	22
338	78+376	78+553	Norte	BR-153/GO	Porangatu	GO	Afluente do Córrego Cipriano	Nascente	50	0,78	702.915	8.506.446	22
339	78+376	78+553	Norte	BR-153/GO	Porangatu	GO	Afluente do Córrego Cipriano	Curso d'água	30	1,41	702.915	8.506.446	22
340	78+394	78+63	Norte	BR-153/GO	Porangatu	GO	Afluente do Córrego Cipriano	Nascente	50	0,78	702.830	8.506.350	22
341	78+394	78+63	Norte	BR-153/GO	Porangatu	GO	Afluente do Córrego Cipriano	Curso d'água	30	2,11	702.830	8.506.350	22
342	78+48	78+577	Norte	BR-153/GO	Porangatu	GO	Afluente do Córrego Cipriano	Nascente	50	0,78	702.874	8.506.350	22
343	78+48	78+577	Norte	BR-153/GO	Porangatu	GO	Afluente do Córrego Cipriano	Curso d'água	30	0,89	702.874	8.506.350	22
344	78+922	79+51	Norte	BR-153/GO	Porangatu	GO	Afluente do Córrego Cipriano	Nascente	50	0,78	703.314	8.505.815	22
345	78+922	79+51	Norte	BR-153/GO	Porangatu	GO	Afluente do Córrego Cipriano	Curso d'água	30	4,01	703.314	8.505.815	22
346	78+951	79+142	Sul	BR-153/GO	Porangatu	GO	Afluente do Ribeirão Bonsucesso	Curso d'água	30	1,52	702.715	8.505.668	22
347	79+197	79+325	Sul	BR-153/GO	Porangatu	GO	Afluente do Ribeirão Bonsucesso	Curso d'água	30	1,07	702.870	8.505.505	22
348	79+197	79+197	Sul	BR-153/GO	Porangatu	GO	Afluente do Ribeirão Bonsucesso (lago/lagoa)	Curso d'água	30	0,96	702.809	8.505.595	22
349	79+325	79+325	Sul	BR-153/GO	Porangatu	GO	Afluente do Ribeirão Bonsucesso (lago/lagoa)	Curso d'água	30	0,80	702.922	8.505.407	22
350	79+375	79+491	Sul	BR-153/GO	Porangatu	GO	Afluente do Ribeirão Bonsucesso	Curso d'água	30	1,33	702.905	8.505.328	22
351	80+045	80+085	Sul	BR-153/GO	Porangatu	GO	Afluente do Ribeirão Bonsucesso	Nascente	50	0,78	703.344	8.504.835	22
352	80+045	80+085	Sul	BR-153/GO	Porangatu	GO	Afluente do Ribeirão Bonsucesso	Curso d'água	30	1,32	703.344	8.504.835	22
353	80+078	80+138	Sul	BR-153/GO	Porangatu	GO	Afluente do Ribeirão Bonsucesso	Nascente	50	0,78	703.351	8.504.799	22
354	80+078	80+138	Sul	BR-153/GO	Porangatu	GO	Afluente do Ribeirão Bonsucesso	Curso d'água	30	1,65	703.351	8.504.799	22
355	80+469	80+672	Norte	BR-153/GO	Porangatu	GO	Afluente do Córrego Cipriano	Nascente	50	0,78	703.850	8.504.559	22
356	80+469	80+672	Norte	BR-153/GO	Porangatu	GO	Afluente do Córrego Cipriano	Curso d'água	30	1,54	703.850	8.504.559	22
357	80+672	80+672	Norte	BR-153/GO	Porangatu	GO	Afluente do Córrego Cipriano (lago/lagoa)	Curso d'água	30	2,42	704.007	8.504.386	22
358	80+712	80+768	Sul	BR-153/GO	Porangatu	GO	Afluente do Ribeirão Bonsucesso	Curso d'água	30	1,22	703.636	8.504.235	22
359	80+7121	80+7686	Sul	BR-153/GO	Porangatu	GO	Afluente do Ribeirão Bonsucesso	Nascente	50	0,78	703.636	8.504.235	22
360	80+762	80+847	Sul	BR-153/GO	Porangatu	GO	Afluente do Ribeirão Bonsucesso	Curso d'água	30	1,13	703.675	8.504.183	22
361	80+7628	80+8473	Sul	BR-153/GO	Porangatu	GO	Afluente do Ribeirão Bonsucesso	Nascente	50	0,78	703.675	8.504.183	22
362	80+787	80+978	Norte	BR-153/GO	Porangatu	GO	Afluente do Córrego Cipriano	Curso d'água	30	1,91	704.145	8.504.357	22
363	80+949	81+038	Sul	BR-153/GO	Porangatu	GO	Afluente do Ribeirão Bonsucesso	Curso d'água	30	1,05	703.733	8.504.003	22
364	80+9494	81+0387	Sul	BR-153/GO	Porangatu	GO	Afluente do Ribeirão Bonsucesso	Nascente	50	0,78	703.733	8.504.003	22
365	81+074	81+175	Norte	BR-153/GO	Porangatu	GO	Afluente do Córrego Cipriano	Nascente	50	0,78	704.166	8.504.100	22
366	81+074	81+175	Norte	BR-153/GO	Porangatu	GO	Afluente do Córrego Cipriano	Curso d'água	30	1,97	704.166	8.504.100	22
367	81+585	81+67	Sul	BR-153/GO	Porangatu	GO	Afluente do Rio do Ouro	Nascente	50	0,78	704.065	8.503.462	22

Nº	Km	Km	Sentido	Rodovia	Município	UF	Curso d'água associado	Tipo de APP	Tamanho	Área (ha)	Coordenadas UTM		Zona
	Inicial	Final							da APP (m)		X	Y	UTM
368	81+585	81+67	Sul	BR-153/GO	Porangatu	GO	Afluente do Rio do Ouro	Curso d'água	30	0,82	704.065	8.503.462	22
369	81+67	81+67	Sul	BR-153/GO	Porangatu	GO	Afluente do Rio do Ouro (lago/lagoa)	Curso d'água	30	0,93	704.097	8.503.378	22
370	81+717	82+455	Sul/Norte	BR-153/GO	Porangatu	GO	Afluente do Rio do Ouro	Curso d'água	30	6,76	704.450	8.503.009	22
371	81+863	81+984	Norte	BR-153/GO	Porangatu	GO	Afluente do Rio do Ouro	Nascente	50	0,78	704.630	8.503.443	22
372	81+863	81+984	Norte	BR-153/GO	Porangatu	GO	Afluente do Rio do Ouro	Curso d'água	30	1,28	704.630	8.503.443	22
373	81+954	81+958	Norte	BR-153/GO	Porangatu	GO	Afluente do Rio do Ouro	Nascente	50	0,78	704.635	8.503.401	22
374	81+954	81+958	Norte	BR-153/GO	Porangatu	GO	Afluente do Rio do Ouro	Curso d'água	30	0,72	704.635	8.503.401	22
375	82+352	82+495	Sul	BR-153/GO	Porangatu	GO	Afluente do Rio do Ouro	Nascente	50	0,78	704.605	8.502.824	22
376	82+352	82+495	Sul	BR-153/GO	Porangatu	GO	Afluente do Rio do Ouro	Curso d'água	30	1,71	704.605	8.502.824	22
377	82+963	83+033	Sul	BR-153/GO	Porangatu	GO	Afluente do Ribeirão do Meio	Nascente	50	0,78	704.812	8.502.313	22
378	82+963	83+033	Sul	BR-153/GO	Porangatu	GO	Afluente do Ribeirão do Meio	Curso d'água	30	0,74	704.812	8.502.313	22
379	82+986	83+031	Sul	BR-153/GO	Porangatu	GO	Afluente do Ribeirão do Meio	Nascente	50	0,78	704.756	8.502.267	22
380	82+986	83+031	Sul	BR-153/GO	Porangatu	GO	Afluente do Ribeirão do Meio	Curso d'água	30	0,60	704.756	8.502.267	22
381	83+038	83+038	Sul	BR-153/GO	Porangatu	GO	Afluente do Ribeirão do Meio (lago/lagoa)	Curso d'água	30	2,37	704.832	8.502.153	22
382	83+142	83+336	Sul	BR-153/GO	Porangatu	GO	Afluente do Ribeirão do Meio	Nascente	50	0,78	704.892	8.502.113	22
383	83+142	83+336	Sul	BR-153/GO	Porangatu	GO	Afluente do Ribeirão do Meio	Curso d'água	30	2,35	704.892	8.502.113	22
384	83+144	83+233	Sul	BR-153/GO	Porangatu	GO	Afluente do Ribeirão do Meio	Curso d'água	30	0,83	704.859	8.502.118	22
385	83+838	84+886	Norte	BR-153/GO	Porangatu	GO	Afluente do Rio do Ouro	Curso d'água	30	5,85	705.775	8.501.402	22
386	84+19	84+433	Sul	BR-153/GO	Porangatu	GO	Afluente do Ribeirão do Meio	Nascente	50	0,78	705.484	8.501.055	22
387	84+19	84+433	Sul	BR-153/GO	Porangatu	GO	Afluente do Ribeirão do Meio	Curso d'água	30	2,74	705.484	8.501.055	22
388	84+726	84+816	Norte	BR-153/GO	Porangatu	GO	Afluente do Rio do Ouro	Curso d'água	30	1,19	706.109	8.501.326	22
389	84+886	84+886	Norte	BR-153/GO	Porangatu	GO	Afluente do Rio do Ouro (lago/lagoa)	Curso d'água	30	1,51	706.264	8.501.207	22
390	86	86	Norte	BR-153/GO	Porangatu	GO	Afluente do Rio do Ouro	Curso d'água	30	2,95	706.477	8.501.158	22
391	86	86	Norte	BR-153/GO	Porangatu/ Santa Tereza de Goiás	GO	Afluente do Rio do Ouro	Curso d'água	30	2,62	707.020	8.501.007	22
392	86+138	86+357	Norte	BR-153/GO	Porangatu/ Santa Tereza de Goiás	GO	Afluente do Rio do Ouro	Curso d'água	30	2,49	707.518	8.501.066	22
393	87+682	87+928	Norte	BR-153/GO	Santa Tereza de Goiás	GO	Afluente do Rio do Ouro	Nascente	50	0,78	709.071	8.500.737	22
394	87+682	87+928	Norte	BR-153/GO	Santa Tereza de Goiás	GO	Afluente do Rio do Ouro	Curso d'água	30	2,29	709.071	8.500.737	22
395	87+837	87+921	Sul	BR-153/GO	Santa Tereza de Goiás	GO	Afluente do Rio do Ouro	Curso d'água	30	1,04	709.071	8.500.297	22
396	87+903	87+903	Sul	BR-153/GO	Santa Tereza de Goiás	GO	Afluente do Rio do Ouro (lago/lagoa)	Curso d'água	30	1,22	709.178	8.500.363	22
397	87+91	88+05	Norte	BR-153/GO	Santa Tereza de Goiás	GO	Afluente do Rio do Ouro	Nascente	50	0,78	709.251	8.500.781	22
398	87+91	88+05	Norte	BR-153/GO	Santa Tereza de Goiás	GO	Afluente do Rio do Ouro	Curso d'água	30	1,28	709.251	8.500.781	22
399	87+979	88+294	Sul	BR-153/GO	Santa Tereza de Goiás	GO	Afluente do Rio do Ouro	Nascente	50	0,78	709.338	8.500.341	22
400	87+979	88+294	Sul	BR-153/GO	Santa Tereza de Goiás	GO	Afluente do Rio do Ouro	Curso d'água	30	2,25	709.338	8.500.341	22
401	88+777	88+821	Sul	BR-153/GO	Santa Tereza de Goiás	GO	Afluente do Rio do Ouro	Nascente	50	0,78	709.779	8.500.004	22
402	88+777	88+821	Sul	BR-153/GO	Santa Tereza de Goiás	GO	Afluente do Rio do Ouro	Curso d'água	30	1,21	709.779	8.500.004	22
403	89+433	89+451	Sul	BR-153/GO	Santa Tereza de Goiás	GO	Afluente do Rio do Ouro	Nascente	50	0,78	710.260	8.499.580	22
404	89+433	89+451	Sul	BR-153/GO	Santa Tereza de Goiás	GO	Afluente do Rio do Ouro	Curso d'água	30	1,51	710.260	8.499.580	22
405	89+462	89+62	Norte	BR-153/GO	Santa Tereza de Goiás	GO	Afluente do Rio do Ouro	Curso d'água	30	1,44	710.696	8.499.904	22
406	89+605	89+605	Norte	BR-153/GO	Santa Tereza de Goiás	GO	Afluente do Rio do Ouro (lago/lagoa)	Curso d'água	30	1,99	710.771	8.499.774	22
407	89+716	90+25	Norte	BR-153/GO	Santa Tereza de Goiás	GO	Afluente do Rio do Ouro	Curso d'água	30	3,77	711.002	8.499.512	22
408	89+765	89+765	Norte	BR-153/GO	Santa Tereza de Goiás	GO	Afluente do Rio do Ouro (lago/lagoa)	Curso d'água	30	1,53	710.846	8.499.665	22
409	90+348	90+473	Sul	BR-153/GO	Santa Tereza de Goiás	GO	Afluente do Rio do Ouro	Nascente	50	0,78	710.969	8.498.917	22
410	90+348	90+473	Sul	BR-153/GO	Santa Tereza de Goiás	GO	Afluente do Rio do Ouro	Curso d'água	30	1,69	710.969	8.498.917	22
411	90+587	90+605	Sul	BR-153/GO	Santa Tereza de Goiás	GO	Afluente do Rio Boldaia	Curso d'água	30	0,99	711.059	8.498.764	22
412	90+647	90+777	Sul	BR-153/GO	Santa Tereza de Goiás	GO	Afluente do Rio do Ouro	Nascente	50	0,78	711.249	8.498.777	22
413	90+647	90+777	Sul	BR-153/GO	Santa Tereza de Goiás	GO	Afluente do Rio do Ouro	Curso d'água	30	1,27	711.249	8.498.777	22

Nº	Km	Km	Sentido	Rodovia	Município	UF	Curso d'água associado	Tipo de APP	Tamanho	Área (ha)	Coordenadas UTM		Zona
	Inicial	Final							da APP (m)		X	Y	UTM
414	90+647	90+647	Sul	BR-153/GO	Santa Tereza de Goiás	GO	Afluente do Rio do Ouro (lago/lagoa)	Curso d'água	30	1,05	711.108	8.498.796	22
415	91+006	91+05	Sul	BR-153/GO	Santa Tereza de Goiás	GO	Afluente do Rio do Ouro	Nascente	50	0,78	711.368	8.498.466	22
416	91+006	91+05	Sul	BR-153/GO	Santa Tereza de Goiás	GO	Afluente do Rio do Ouro	Curso d'água	30	1,03	711.368	8.498.466	22
417	91+147	91+226	Sul	BR-153/GO	Santa Tereza de Goiás	GO	Afluente do Rio do Ouro	Nascente	50	0,78	711.435	8.498.369	22
418	91+147	91+226	Sul	BR-153/GO	Santa Tereza de Goiás	GO	Afluente do Rio do Ouro	Curso d'água	30	0,93	711.435	8.498.369	22
419	91+443	91+464	Sul	BR-153/GO	Santa Tereza de Goiás	GO	Afluente do Rio do Ouro	Nascente	50	0,78	711.563	8.498.204	22
420	91+443	91+464	Sul	BR-153/GO	Santa Tereza de Goiás	GO	Afluente do Rio do Ouro	Curso d'água	30	1,07	711.563	8.498.204	22
421	91+465	91+554	Sul	BR-153/GO	Santa Tereza de Goiás	GO	Afluente do Rio do Ouro	Nascente	50	0,78	711.580	8.498.156	22
422	91+465	91+554	Sul	BR-153/GO	Santa Tereza de Goiás	GO	Afluente do Rio do Ouro	Curso d'água	30	1,14	711.580	8.498.156	22
423	91+547	91+679	Sul	BR-153/GO	Santa Tereza de Goiás	GO	Afluente do Rio do Ouro	Nascente	50	0,78	711.683	8.498.077	22
424	91+547	91+679	Sul	BR-153/GO	Santa Tereza de Goiás	GO	Afluente do Rio do Ouro	Curso d'água	30	1,95	711.683	8.498.077	22
425	91+617	91+618	Sul	BR-153/GO	Santa Tereza de Goiás	GO	Afluente do Rio do Ouro	Nascente	50	0,78	711.746	8.498.087	22
426	91+617	91+618	Sul	BR-153/GO	Santa Tereza de Goiás	GO	Afluente do Rio do Ouro	Curso d'água	30	0,91	711.746	8.498.087	22
427	91+731	91+753	Sul	BR-153/GO	Santa Tereza de Goiás	GO	Afluente do Rio do Ouro	Nascente	50	0,78	711.691	8.497.948	22
428	91+731	91+753	Sul	BR-153/GO	Santa Tereza de Goiás	GO	Afluente do Rio do Ouro	Curso d'água	30	1,55	711.691	8.497.948	22
429	91+936	91+993	Sul	BR-153/GO	Santa Tereza de Goiás	GO	Afluente do Rio do Ouro	Nascente	50	0,78	711.756	8.497.790	22
430	91+936	91+993	Sul	BR-153/GO	Santa Tereza de Goiás	GO	Afluente do Rio do Ouro	Curso d'água	30	1,41	711.756	8.497.790	22
431	91+993	91+993	Sul	BR-153/GO	Santa Tereza de Goiás	GO	Afluente do Rio do Ouro (lago/lagoa)	Curso d'água	30	1,56	711.590	8.497.734	22
432	92+023	92+068	Norte	BR-153/GO	Santa Tereza de Goiás	GO	Afluente do Córrego Serra do Campo	Nascente	50	0,78	712.239	8.497.731	22
433	92+023	92+068	Norte	BR-153/GO	Santa Tereza de Goiás	GO	Afluente do Córrego Serra do Campo	Curso d'água	30	0,89	712.239	8.497.731	22
434	92+176	92+239	Norte	BR-153/GO	Santa Tereza de Goiás	GO	Afluente do Córrego Serra do Campo	Nascente	50	0,78	712.220	8.497.545	22
435	92+176	92+239	Norte	BR-153/GO	Santa Tereza de Goiás	GO	Afluente do Córrego Serra do Campo	Curso d'água	30	1,21	712.220	8.497.545	22
436	92+287	92+413	Sul	BR-153/GO	Santa Tereza de Goiás	GO	Afluente do Rio do Ouro	Nascente	50	0,78	711.700	8.497.396	22
437	92+287	92+413	Sul	BR-153/GO	Santa Tereza de Goiás	GO	Afluente do Rio do Ouro	Curso d'água	30	1,43	711.700	8.497.396	22
438	92+326	92+342	Sul	BR-153/GO	Santa Tereza de Goiás	GO	Afluente do Rio do Ouro	Nascente	50	0,78	711.778	8.497.437	22
439	92+326	92+342	Sul	BR-153/GO	Santa Tereza de Goiás	GO	Afluente do Rio do Ouro	Curso d'água	30	1,02	711.778	8.497.437	22
440	92+39	92+4	Sul	BR-153/GO	Santa Tereza de Goiás	GO	Afluente do Rio do Ouro	Nascente	50	0,78	711.755	8.497.358	22
441	92+39	92+4	Sul	BR-153/GO	Santa Tereza de Goiás	GO	Afluente do Rio do Ouro	Curso d'água	30	1,16	711.755	8.497.358	22
442	92+444	92+477	Sul	BR-153/GO	Santa Tereza de Goiás	GO	Afluente do Rio do Ouro	Nascente	50	0,78	711.730	8.497.299	22
443	92+444	92+477	Sul	BR-153/GO	Santa Tereza de Goiás	GO	Afluente do Rio do Ouro	Curso d'água	30	1,72	711.730	8.497.299	22
444	92+481	92+783	Sul	BR-153/GO	Santa Tereza de Goiás	GO	Afluente do Rio do Ouro	Nascente	50	0,78	711.712	8.497.154	22
445	92+481	92+783	Sul	BR-153/GO	Santa Tereza de Goiás	GO	Afluente do Rio do Ouro	Curso d'água	30	2,31	711.712	8.497.154	22
446	92+608	92+645	Sul	BR-153/GO	Santa Tereza de Goiás	GO	Afluente do Rio do Ouro	Nascente	50	0,78	711.751	8.497.152	22
447	92+608	92+645	Sul	BR-153/GO	Santa Tereza de Goiás	GO	Afluente do Rio do Ouro	Curso d'água	30	0,82	711.751	8.497.152	22
448	93+412	93+528	Norte	BR-153/GO	Santa Tereza de Goiás	GO	Afluente do Córrego Serra do Campo	Curso d'água	30	1,23	712.121	8.496.288	22
449	93+608	93+625	Sul/Norte	BR-153/GO	Santa Tereza de Goiás	GO	Afluente do Córrego Serra do Campo	Curso d'água	30	0,77	711.848	8.496.155	22
450	93+608	93+608	Norte	BR-153/GO	Santa Tereza de Goiás	GO	Afluente do Córrego Serra do Campo (lago/lagoa)	Curso d'água	30	3,15	712.072	8.496.224	22
451	93+773	93+793	Sul	BR-153/GO	Santa Tereza de Goiás	GO	Afluente do Córrego Serra do Campo	Curso d'água	30	0,46	711.575	8.495.992	22
452	93+773	93+773	Sul	BR-153/GO	Santa Tereza de Goiás	GO	Afluente do Córrego Serra do Campo (lago/lagoa)	Curso d'água	30	3,69	711.813	8.496.117	22
453	93+831	94+223	Norte	BR-153/GO	Santa Tereza de Goiás	GO	Afluente do Córrego Serra do Campo	Nascente	50	0,78	712.126	8.495.733	22
454	93+831	94+223	Norte	BR-153/GO	Santa Tereza de Goiás	GO	Afluente do Córrego Serra do Campo	Curso d'água	30	3,00	712.126	8.495.733	22
455	94+408	94+44	Sul	BR-153/GO	Santa Tereza de Goiás	GO	Afluente do Córrego Ourinho de Deus	Nascente	50	0,78	711.620	8.495.355	22
456	94+408	94+44	Sul	BR-153/GO	Santa Tereza de Goiás	GO	Afluente do Córrego Ourinho de Deus	Curso d'água	30	1,26	711.620	8.495.355	22
457	96+232	96+73	Sul	BR-153/GO	Santa Tereza de Goiás	GO	Afluente do Córrego Ourinho de Deus	Nascente	50	0,78	711.657	8.493.249	22
458	96+232	96+73	Sul	BR-153/GO	Santa Tereza de Goiás	GO	Afluente do Córrego Ourinho de Deus	Curso d'água	30	3,83	711.657	8.493.249	22
459	96+601	96+709	Norte/Sul	BR-153/GO	Santa Tereza de Goiás	GO	Afluente do Córrego Ourinho de Deus	Nascente	50	0,78	711.794	8.493.031	22

Nº	Km	Km	Sentido	Rodovia	Município	UF	Curso d'água associado	Tipo de APP	Tamanho	Área (ha)	Coordenadas UTM		Zona
	Inicial	Final							da APP (m)		X	Y	UTM
460	96+601	96+709	Norte/Sul	BR-153/GO	Santa Tereza de Goiás	GO	Afluente do Córrego Ourinho de Deus	Curso d'água	30	3,86	711.794	8.493.031	22
461	96+724	97+029	Sul	BR-153/GO	Santa Tereza de Goiás	GO	Afluente do Córrego Ourinho de Deus	Nascente	50	0,78	711.522	8.492.875	22
462	96+724	97+029	Sul	BR-153/GO	Santa Tereza de Goiás	GO	Afluente do Córrego Ourinho de Deus	Curso d'água	30	2,56	711.522	8.492.875	22
463	97+182	97+53	Norte/Sul	BR-153/GO	Santa Tereza de Goiás	GO	Afluente do Córrego Ourinho de Deus	Nascente	50	0,78	711.596	8.492.283	22
464	97+182	97+53	Norte/Sul	BR-153/GO	Santa Tereza de Goiás	GO	Afluente do Córrego Ourinho de Deus	Curso d'água	30	4,72	711.596	8.492.283	22
465	97+527	97+963	Norte/Sul	BR-153/GO	Santa Tereza de Goiás	GO	Afluente do Córrego Ourinho de Deus	Curso d'água	30	4,11	711.693	8.492.012	22
466	98+037	98+063	Norte	BR-153/GO	Santa Tereza de Goiás	GO	Afluente do Córrego Ourinho de Deus	Nascente	50	0,78	712.153	8.491.761	22
467	98+037	98+063	Norte	BR-153/GO	Santa Tereza de Goiás	GO	Afluente do Córrego Ourinho de Deus	Curso d'água	30	1,15	712.153	8.491.761	22
468	98+047	98+182	Norte	BR-153/GO	Santa Tereza de Goiás	GO	Afluente do Córrego Ourinho de Deus	Curso d'água	30	1,35	712.127	8.491.695	22
469	98+047	98+047	Norte	BR-153/GO	Santa Tereza de Goiás	GO	Afluente do Córrego Ourinho de Deus (lago/lagoa)	Curso d'água	30	1,96	711.923	8.491.809	22
470	98+605	98+93	Norte/Sul	BR-153/GO	Santa Tereza de Goiás	GO	Afluente do Córrego Ourinho de Deus	Nascente	50	0,78	712.044	8.491.033	22
471	98+605	98+93	Norte/Sul	BR-153/GO	Santa Tereza de Goiás	GO	Afluente do Córrego Ourinho de Deus	Curso d'água	30	2,94	712.044	8.491.033	22
472	98+824	98+93	Norte/Sul	BR-153/GO	Santa Tereza de Goiás	GO	Afluente do Córrego Ourinho de Deus	Nascente	50	0,78	712.125	8.490.889	22
473	98+824	98+93	Norte/Sul	BR-153/GO	Santa Tereza de Goiás	GO	Afluente do Córrego Ourinho de Deus	Curso d'água	30	2,87	712.125	8.490.889	22
474	98+93	98+992	Sul	BR-153/GO	Santa Tereza de Goiás	GO	Afluente do Córrego Ourinho de Deus	Curso d'água	30	1,57	711.746	8.490.762	22
475	99+023	99+269	Norte	BR-153/GO	Santa Tereza de Goiás	GO	Córrego Ourinho de Deus	Nascente	50	0,78	712.293	8.490.684	22
476	99+023	99+269	Norte	BR-153/GO	Santa Tereza de Goiás	GO	Córrego Ourinho de Deus	Curso d'água	30	1,79	712.293	8.490.684	22
477	99+159	99+926	Norte/Sul	BR-153/GO	Santa Tereza de Goiás	GO	Córrego Ourinho de Deus	Curso d'água	30	7,21	712.137	8.490.224	22
478	100+222	100+287	Norte	BR-153/GO	Santa Tereza de Goiás	GO	Córrego Ourinho de Deus	Nascente	50	0,78	712.609	8.489.733	22
479	100+222	100+287	Norte	BR-153/GO	Santa Tereza de Goiás	GO	Córrego Ourinho de Deus	Curso d'água	30	0,88	712.609	8.489.733	22
480	100+243	101+174	Sul	BR-153/GO	Santa Tereza de Goiás	GO	Afluente do Córrego Fundo (lago/lagoa)	Curso d'água	30	6,97	712.355	8.488.898	22
481	100+46	99+815	Norte	BR-153/GO	Santa Tereza de Goiás	GO	Córrego Ourinho de Deus	Curso d'água	30	6,28	712.372	8.489.967	22
482	100+783	100+974	Norte	BR-153/GO	Santa Tereza de Goiás	GO	Córrego Ourinho de Deus	Nascente	50	0,78	712.870	8.489.168	22
483	100+783	100+974	Norte	BR-153/GO	Santa Tereza de Goiás	GO	Córrego Ourinho de Deus	Curso d'água	30	1,94	712.870	8.489.168	22
484	101+19	101+231	Sul	BR-153/GO	Santa Tereza de Goiás	GO	Afluente do Córrego Fundo	Nascente	50	0,78	712.579	8.488.647	22
485	101+19	101+231	Sul	BR-153/GO	Santa Tereza de Goiás	GO	Afluente do Córrego Fundo	Curso d'água	30	1,13	712.579	8.488.647	22
486	101+283	101+448	Norte	BR-153/GO	Santa Tereza de Goiás	GO	Córrego Ourinho de Deus	Nascente	50	0,78	713.103	8.488.738	22
487	101+283	101+448	Norte	BR-153/GO	Santa Tereza de Goiás	GO	Córrego Ourinho de Deus	Curso d'água	30	2,47	713.103	8.488.738	22
488	101+373	101+439	Norte	BR-153/GO	Santa Tereza de Goiás	GO	Córrego Ourinho de Deus	Nascente	50	0,78	713.096	8.488.638	22
489	101+373	101+439	Norte	BR-153/GO	Santa Tereza de Goiás	GO	Córrego Ourinho de Deus	Curso d'água	30	1,66	713.096	8.488.638	22
490	101+471	101+528	Norte	BR-153/GO	Santa Tereza de Goiás	GO	Córrego Ourinho de Deus	Curso d'água	30	2,14	713.070	8.488.528	22
491	101+588	101+626	Sul/Norte	BR-153/GO	Santa Tereza de Goiás	GO	Córrego Ourinho de Deus	Nascente	50	0,78	712.918	8.488.386	22
492	101+588	101+626	Sul/Norte	BR-153/GO	Santa Tereza de Goiás	GO	Córrego Ourinho de Deus	Curso d'água	30	2,56	712.918	8.488.386	22
493	101+588	101+589	Norte	BR-153/GO	Santa Tereza de Goiás	GO	Córrego Ourinho de Deus (lago/lagoa)	Curso d'água	30	1,13	713.059	8.488.516	22
494	102+003	102+132	Norte	BR-153/GO	Santa Tereza de Goiás	GO	Afluente do Córrego Fundo	Nascente	50	0,78	713.342	8.488.047	22
495	102+003	102+132	Norte	BR-153/GO	Santa Tereza de Goiás	GO	Afluente do Córrego Fundo	Curso d'água	30	1,87	713.342	8.488.047	22
496	102+383	102+876	Norte/Sul	BR-153/GO	Santa Tereza de Goiás	GO	Afluente do Córrego Fundo	Curso d'água	30	3,88	713.517	8.487.502	22
497	102+394	102+432	Sul/Norte	BR-153/GO	Santa Tereza de Goiás	GO	Afluente do Córrego Fundo	Curso d'água	30	4,14	713.184	8.487.586	22
498	102+876	102+876	Sul	BR-153/GO	Santa Tereza de Goiás	GO	Afluente do Córrego Fundo	Curso d'água	30	0,88	713.500	8.487.168	22
499	102+924	102+926	Sul	BR-153/GO	Santa Tereza de Goiás	GO	Afluente do Córrego Fundo	Nascente	50	0,78	713.367	8.487.130	22
500	102+924	102+926	Sul	BR-153/GO	Santa Tereza de Goiás	GO	Afluente do Córrego Fundo	Curso d'água	30	1,74	713.367	8.487.130	22
501	102+933	103+195	Sul	BR-153/GO	Santa Tereza de Goiás	GO	Afluente do Córrego Fundo	Curso d'água	30	2,48	713.499	8.486.988	22
502	103+123	103+192	Norte	BR-153/GO	Santa Tereza de Goiás	GO	Afluente do Córrego Fundo	Nascente	50	0,78	713.907	8.487.125	22
503	103+123	103+192	Norte	BR-153/GO	Santa Tereza de Goiás	GO	Afluente do Córrego Fundo	Curso d'água	30	1,33	713.907	8.487.125	22
504	103+215	103+268	Norte	BR-153/GO	Santa Tereza de Goiás	GO	Afluente do Córrego Fundo	Nascente	50	0,78	714.026	8.487.029	22
505	103+215	103+268	Norte	BR-153/GO	Santa Tereza de Goiás	GO	Afluente do Córrego Fundo	Curso d'água	30	1,21	714.026	8.487.029	22

Nº	Km	Km	Sentido	Rodovia	Município	UF	Curso d'água associado	Tipo de APP	Tamanho	Área (ha)	Coordenadas UTM		Zona
	Inicial	Final							da APP (m)		X	Y	UTM
506	103+303	103+386	Norte	BR-153/GO	Santa Tereza de Goiás	GO	Afluente do Córrego Fundo	Nascente	50	0,78	713.968	8.486.878	22
507	103+303	103+386	Norte	BR-153/GO	Santa Tereza de Goiás	GO	Afluente do Córrego Fundo	Curso d'água	30	2,43	713.968	8.486.878	22
508	103+433	103+433	Sul	BR-153/GO	Santa Tereza de Goiás	GO	Afluente do Córrego Fundo (lago/lagoa)	Curso d'água	30	0,81	713.684	8.486.684	22
509	103+794	103+955	Sul	BR-153/GO	Santa Tereza de Goiás	GO	Afluente do Córrego Fundo	Nascente	50	0,78	713.484	8.486.193	22
510	103+794	103+955	Sul	BR-153/GO	Santa Tereza de Goiás	GO	Afluente do Córrego Fundo	Curso d'água	30	1,40	713.484	8.486.193	22
511	103+822	103+952	Sul	BR-153/GO	Santa Tereza de Goiás	GO	Afluente do Córrego Fundo	Nascente	50	0,78	713.623	8.486.226	22
512	103+822	103+952	Sul	BR-153/GO	Santa Tereza de Goiás	GO	Afluente do Córrego Fundo	Curso d'água	30	2,12	713.623	8.486.226	22
513	103+956	104+202	Sul	BR-153/GO	Santa Tereza de Goiás	GO	Afluente do Córrego Fundo	Nascente	50	0,78	713.614	8.486.055	22
514	103+956	104+202	Sul	BR-153/GO	Santa Tereza de Goiás	GO	Afluente do Córrego Fundo	Curso d'água	30	2,60	713.614	8.486.055	22
515	104+067	104+067	Norte	BR-153/GO	Santa Tereza de Goiás	GO	Afluente do Córrego Fundo (lago/lagoa)	Curso d'água	30	3,40	714.109	8.485.989	22
516	104+352	104+572	Norte	BR-153/GO	Santa Tereza de Goiás	GO	Afluente do Córrego Fundo	Nascente	50	0,78	714.107	8.485.746	22
517	104+352	104+572	Norte	BR-153/GO	Santa Tereza de Goiás	GO	Afluente do Córrego Fundo	Curso d'água	30	1,91	714.107	8.485.746	22
518	104+49	104+516	Sul	BR-153/GO	Santa Tereza de Goiás	GO	Afluente do Córrego Fundo	Nascente	50	0,78	713.673	8.485.613	22
519	104+49	104+516	Sul	BR-153/GO	Santa Tereza de Goiás	GO	Afluente do Córrego Fundo	Curso d'água	30	2,23	713.673	8.485.613	22
520	104+543	104+692	Sul	BR-153/GO	Santa Tereza de Goiás	GO	Afluente do Córrego Fundo	Nascente	50	0,78	713.670	8.485.538	22
521	104+543	104+692	Sul	BR-153/GO	Santa Tereza de Goiás	GO	Afluente do Córrego Fundo	Curso d'água	30	1,23	713.670	8.485.538	22
522	104+835	105+205	Norte	BR-153/GO	Santa Tereza de Goiás	GO	Afluente do Córrego Fundo	Nascente	50	0,78	714.047	8.485.164	22
523	104+835	105+205	Norte	BR-153/GO	Santa Tereza de Goiás	GO	Afluente do Córrego Fundo	Curso d'água	30	2,61	714.047	8.485.164	22
524	104+859	104+971	Sul	BR-153/GO	Santa Tereza de Goiás	GO	Afluente do Córrego Fundo	Nascente	50	0,78	713.621	8.485.195	22
525	104+859	104+971	Sul	BR-153/GO	Santa Tereza de Goiás	GO	Afluente do Córrego Fundo	Curso d'água	30	1,16	713.621	8.485.195	22
526	105+16	106+385	Norte/Sul	BR-153/GO	Santa Tereza de Goiás	GO	Afluente do Córrego Fundo	Nascente	50	0,78	713.846	8.484.737	22
527	105+16	106+385	Norte/Sul	BR-153/GO	Santa Tereza de Goiás	GO	Afluente do Córrego Fundo	Curso d'água	30	10,80	713.846	8.484.737	22
528	105+188	105+236	Norte/Sul	BR-153/GO	Santa Tereza de Goiás	GO	Afluente do Córrego Fundo	Curso d'água	30	3,38	714.001	8.484.980	22
529	105+721	105+785	Norte	BR-153/GO	Santa Tereza de Goiás	GO	Afluente do Córrego Fundo	Curso d'água	30	1,72	714.163	8.484.445	22
530	105+748	105+797	Norte	BR-153/GO	Santa Tereza de Goiás	GO	Afluente do Córrego Fundo	Nascente	50	0,78	714.227	8.484.434	22
531	105+748	105+797	Norte	BR-153/GO	Santa Tereza de Goiás	GO	Afluente do Córrego Fundo	Curso d'água	30	0,72	714.227	8.484.434	22
532	106+304	106+576	Sul	BR-153/GO	Santa Tereza de Goiás	GO	Afluente do Córrego Fundo	Nascente	50	0,78	713.866	8.483.788	22
533	106+304	106+576	Sul	BR-153/GO	Santa Tereza de Goiás	GO	Afluente do Córrego Fundo	Curso d'água	30	2,54	713.866	8.483.788	22
534	106+468	106+468	Sul	BR-153/GO	Santa Tereza de Goiás	GO	Afluente do Córrego Fundo (lago/lagoa)	Curso d'água	30	0,58	713.885	8.483.751	22
535	107+257	107+36	Norte/Sul	BR-153/GO	Santa Tereza de Goiás	GO	Afluente do Córrego Fundo	Curso d'água	30	5,50	713.911	8.482.699	22
536	107+444	107+554	Norte	BR-153/GO	Santa Tereza de Goiás	GO	Afluente do Córrego Fundo	Nascente	50	0,78	714.275	8.482.660	22
537	107+444	107+554	Norte	BR-153/GO	Santa Tereza de Goiás	GO	Afluente do Córrego Fundo	Curso d'água	30	2,13	714.275	8.482.660	22
538	107+478	107+685	Norte	BR-153/GO	Santa Tereza de Goiás	GO	Afluente do Córrego Fundo	Nascente	50	0,78	714.098	8.482.593	22
539	107+478	107+685	Norte	BR-153/GO	Santa Tereza de Goiás	GO	Afluente do Córrego Fundo	Curso d'água	30	2,12	714.098	8.482.593	22
540	107+835	108+471	Sul	BR-153/GO	Santa Tereza de Goiás	GO	Afluente do Córrego Fundo	Curso d'água	30	4,63	713.866	8.482.174	22
541	107+97	108+045	Norte/Sul	BR-153/GO	Santa Tereza de Goiás	GO	Afluente do Córrego Fundo	Curso d'água	30	2,96	714.044	8.482.109	22
542	108+003	108+026	Norte	BR-153/GO	Santa Tereza de Goiás	GO	Afluente do Córrego Fundo	Curso d'água	30	0,49	714.263	8.482.164	22
543	108+042	108+042	Norte	BR-153/GO	Santa Tereza de Goiás	GO	Afluente do Córrego Fundo (lago/lagoa)	Curso d'água	30	0,85	714.247	8.482.126	22
544	108+088	108+218	Norte	BR-153/GO	Santa Tereza de Goiás	GO	Afluente do Córrego Fundo	Nascente	50	0,78	714.233	8.482.023	22
545	108+088	108+218	Norte	BR-153/GO	Santa Tereza de Goiás	GO	Afluente do Córrego Fundo	Curso d'água	30	1,22	714.233	8.482.023	22
546	108+471	109+523	Sul	BR-153/GO	Santa Tereza de Goiás	GO	Afluente do Córrego Fundo	Nascente	50	0,78	713.586	8.481.221	22
547	108+471	109+523	Sul	BR-153/GO	Santa Tereza de Goiás	GO	Afluente do Córrego Fundo	Curso d'água	30	7,05	713.586	8.481.221	22
548	108+553	108+637	Norte/Sul	BR-153/GO	Santa Tereza de Goiás	GO	Afluente do Córrego Fundo	Curso d'água	30	2,86	713.980	8.481.567	22
549	108+917	109+056	Sul	BR-153/GO	Santa Tereza de Goiás	GO	Afluente do Córrego Fundo	Curso d'água	30	1,39	713.613	8.481.302	22
550	109+074	109+13	Norte	BR-153/GO	Santa Tereza de Goiás	GO	Afluente do Rio Santa Tereza	Nascente	50	0,78	713.844	8.481.029	22
551	109+074	109+13	Norte	BR-153/GO	Santa Tereza de Goiás	GO	Afluente do Rio Santa Tereza	Curso d'água	30	0,78	713.844	8.481.029	22

Nº	Km	Km	Sentido	Rodovia	Município	UF	Curso d'água associado	Tipo de APP	Tamanho	Área (ha)	Coordenadas UTM		Zona
	Inicial	Final							da APP (m)		X	Y	UTM
552	109+09	109+103	Sul	BR-153/GO	Santa Tereza de Goiás	GO	Afluente do Córrego Fundo	Curso d'água	30	0,45	713.498	8.481.266	22
553	109+098	109+098	Sul	BR-153/GO	Santa Tereza de Goiás	GO	Afluente do Córrego Fundo (lago/lagoa)	Curso d'água	30	0,65	713.535	8.481.283	22
554	109+14	109+23	Sul	BR-153/GO	Santa Tereza de Goiás	GO	Afluente do Córrego Fundo	Curso d'água	30	1,18	713.373	8.481.234	22
555	109+14	109+14	Sul	BR-153/GO	Santa Tereza de Goiás	GO	Afluente do Córrego Fundo (lago/lagoa)	Curso d'água	30	0,70	713.487	8.481.247	22
556	109+456	109+548	Norte	BR-153/GO	Santa Tereza de Goiás	GO	Afluente do Rio Santa Tereza	Nascente	50	0,78	713.609	8.480.719	22
557	109+456	109+548	Norte	BR-153/GO	Santa Tereza de Goiás	GO	Afluente do Rio Santa Tereza	Curso d'água	30	1,22	713.609	8.480.719	22
558	109+617	109+617	Norte	BR-153/GO	Santa Tereza de Goiás	GO	Afluente do Rio Santa Tereza (lago/lagoa)	Curso d'água	30	1,17	713.668	8.480.616	22
559	109+619	109+694	Norte	BR-153/GO	Santa Tereza de Goiás	GO	Afluente do Rio Santa Tereza	Nascente	50	0,78	713.533	8.480.599	22
560	109+619	109+694	Norte	BR-153/GO	Santa Tereza de Goiás	GO	Afluente do Rio Santa Tereza	Curso d'água	30	1,19	713.533	8.480.599	22
561	109+932	110+088	Norte/Sul	BR-153/GO	Santa Tereza de Goiás	GO	Afluente do Rio Santa Tereza	Curso d'água	30	2,88	713.279	8.480.382	22
562	110+032	110+116	Sul	BR-153/GO	Santa Tereza de Goiás	GO	Afluente do Rio Santa Tereza	Nascente	50	0,78	712.934	8.480.414	22
563	110+032	110+116	Sul	BR-153/GO	Santa Tereza de Goiás	GO	Afluente do Rio Santa Tereza	Curso d'água	30	0,90	712.934	8.480.414	22
564	110+079	110+096	Sul	BR-153/GO	Santa Tereza de Goiás	GO	Afluente do Rio Santa Tereza	Curso d'água	30	0,59	713.011	8.480.377	22
565	110+079	110+079	Sul	BR-153/GO	Santa Tereza de Goiás	GO	Afluente do Rio Santa Tereza (lago/lagoa)	Curso d'água	30	1,25	712.976	8.480.325	22
566	110+088	110+088	Sul	BR-153/GO	Santa Tereza de Goiás	GO	Afluente do Rio Santa Tereza (lago/lagoa)	Curso d'água	30	1,02	713.022	8.480.327	22
567	110+129	110+155	Sul	BR-153/GO	Santa Tereza de Goiás	GO	Afluente do Rio Santa Tereza	Nascente	50	0,78	712.898	8.480.365	22
568	110+129	110+155	Sul	BR-153/GO	Santa Tereza de Goiás	GO	Afluente do Rio Santa Tereza	Curso d'água	30	0,75	712.898	8.480.365	22
569	110+358	110+404	Norte	BR-153/GO	Santa Tereza de Goiás	GO	Afluente do Rio Santa Tereza	Nascente	50	0,78	713.221	8.479.901	22
570	110+358	110+404	Norte	BR-153/GO	Santa Tereza de Goiás	GO	Afluente do Rio Santa Tereza	Curso d'água	30	2,07	713.221	8.479.901	22
571	110+428	110+471	Norte	BR-153/GO	Santa Tereza de Goiás	GO	Afluente do Rio Santa Tereza	Nascente	50	0,78	713.148	8.479.905	22
572	110+428	110+471	Norte	BR-153/GO	Santa Tereza de Goiás	GO	Afluente do Rio Santa Tereza	Curso d'água	30	1,14	713.148	8.479.905	22
573	110+435	110+518	Norte	BR-153/GO	Santa Tereza de Goiás	GO	Afluente do Rio Santa Tereza	Nascente	50	0,78	713.137	8.479.854	22
574	110+435	110+518	Norte	BR-153/GO	Santa Tereza de Goiás	GO	Afluente do Rio Santa Tereza	Curso d'água	30	1,56	713.137	8.479.854	22
575	110+674	110+732	Norte	BR-153/GO	Santa Tereza de Goiás	GO	Afluente do Rio Santa Tereza	Nascente	50	0,78	713.101	8.479.704	22
576	110+674	110+732	Norte	BR-153/GO	Santa Tereza de Goiás	GO	Afluente do Rio Santa Tereza	Curso d'água	30	1,70	713.101	8.479.704	22
577	110+806	110+842	Norte	BR-153/GO	Santa Tereza de Goiás	GO	Afluente do Rio Santa Tereza	Nascente	50	0,78	713.111	8.479.625	22
578	110+806	110+842	Norte	BR-153/GO	Santa Tereza de Goiás	GO	Afluente do Rio Santa Tereza	Curso d'água	30	1,54	713.111	8.479.625	22
579	110+853	110+908	Norte	BR-153/GO	Santa Tereza de Goiás	GO	Afluente do Rio Santa Tereza	Nascente	50	0,78	713.103	8.479.571	22
580	110+853	110+908	Norte	BR-153/GO	Santa Tereza de Goiás	GO	Afluente do Rio Santa Tereza	Curso d'água	30	1,30	713.103	8.479.571	22
581	110+855	110+906	Norte	BR-153/GO	Santa Tereza de Goiás	GO	Afluente do Rio Santa Tereza	Nascente	50	0,78	713.061	8.479.581	22
582	110+855	110+906	Norte	BR-153/GO	Santa Tereza de Goiás	GO	Afluente do Rio Santa Tereza	Curso d'água	30	0,73	713.061	8.479.581	22
583	110+906	110+962	Norte	BR-153/GO	Santa Tereza de Goiás	GO	Afluente do Rio Santa Tereza	Nascente	50	0,78	713.042	8.479.528	22
584	110+906	110+962	Norte	BR-153/GO	Santa Tereza de Goiás	GO	Afluente do Rio Santa Tereza	Curso d'água	30	0,74	713.042	8.479.528	22
585	110+997	111+095	Norte	BR-153/GO	Santa Tereza de Goiás	GO	Afluente do Rio Santa Tereza	Nascente	50	0,78	713.198	8.479.436	22
586	110+997	111+095	Norte	BR-153/GO	Santa Tereza de Goiás	GO	Afluente do Rio Santa Tereza	Curso d'água	30	2,02	713.198	8.479.436	22
587	111+065	111+066	Norte	BR-153/GO	Santa Tereza de Goiás	GO	Afluente do Rio Santa Tereza	Nascente	50	0,78	713.185	8.479.427	22
588	111+065	111+066	Norte	BR-153/GO	Santa Tereza de Goiás	GO	Afluente do Rio Santa Tereza	Curso d'água	30	0,59	713.185	8.479.427	22
589	111+067	111+131	Norte	BR-153/GO	Santa Tereza de Goiás	GO	Afluente do Rio Santa Tereza	Nascente	50	0,78	713.183	8.479.377	22
590	111+067	111+131	Norte	BR-153/GO	Santa Tereza de Goiás	GO	Afluente do Rio Santa Tereza	Curso d'água	30	0,91	713.183	8.479.377	22
591	111+102	111+183	Norte	BR-153/GO	Santa Tereza de Goiás	GO	Afluente do Rio Santa Tereza	Nascente	50	0,78	713.172	8.479.324	22
592	111+102	111+183	Norte	BR-153/GO	Santa Tereza de Goiás	GO	Afluente do Rio Santa Tereza	Curso d'água	30	1,12	713.172	8.479.324	22
593	111+144	111+243	Norte	BR-153/GO	Santa Tereza de Goiás	GO	Afluente do Rio Santa Tereza	Nascente	50	0,78	713.232	8.479.307	22
594	111+144	111+243	Norte	BR-153/GO	Santa Tereza de Goiás	GO	Afluente do Rio Santa Tereza	Curso d'água	30	1,02	713.232	8.479.307	22
595	111+578	111+771	Norte	BR-153/GO	Santa Tereza de Goiás	GO	Afluente do Córrego Poção	Nascente	50	0,78	713.165	8.478.881	22
596	111+578	111+771	Norte	BR-153/GO	Santa Tereza de Goiás	GO	Afluente do Córrego Poção	Curso d'água	30	1,98	713.165	8.478.881	22
597	111+581	111+66	Sul	BR-153/GO	Santa Tereza de Goiás	GO	Afluente do Ribeirão Veríssimo	Nascente	50	0,78	712.836	8.478.791	22

Nº	Km	Km	Sentido	Rodovia	Município	UF	Curso d'água associado	Tipo de APP	Tamanho	Área (ha)	Coordenadas UTM		Zona
	Inicial	Final							da APP (m)		X	Y	UTM
598	111+581	111+66	Sul	BR-153/GO	Santa Tereza de Goiás	GO	Afluente do Ribeirão Veríssimo	Curso d'água	30	1,75	712.836	8.478.791	22
599	111+852	111+852	Sul	BR-153/GO	Santa Tereza de Goiás	GO	Afluente do Ribeirão Veríssimo (lago/lagoa)	Curso d'água	30	1,10	712.809	8.478.511	22
600	111+916	112+008	Sul	BR-153/GO	Santa Tereza de Goiás	GO	Afluente do Ribeirão Veríssimo	Nascente	50	0,78	712.856	8.478.457	22
601	111+916	112+008	Sul	BR-153/GO	Santa Tereza de Goiás	GO	Afluente do Ribeirão Veríssimo	Curso d'água	30	0,96	712.856	8.478.457	22
602	111+947	112+003	Norte	BR-153/GO	Santa Tereza de Goiás	GO	Afluente do Córrego Poção	Nascente	50	0,78	713.366	8.478.549	22
603	111+947	112+003	Norte	BR-153/GO	Santa Tereza de Goiás	GO	Afluente do Córrego Poção	Curso d'água	30	1,39	713.366	8.478.549	22
604	112+286	112+383	Norte	BR-153/GO	Santa Tereza de Goiás	GO	Afluente do Córrego Poção	Nascente	50	0,78	713.378	8.478.192	22
605	112+286	112+383	Norte	BR-153/GO	Santa Tereza de Goiás	GO	Afluente do Córrego Poção	Curso d'água	30	1,91	713.378	8.478.192	22
606	112+377	112+418	Norte	BR-153/GO	Santa Tereza de Goiás	GO	Afluente do Córrego Poção	Nascente	50	0,78	713.405	8.478.103	22
607	112+377	112+418	Norte	BR-153/GO	Santa Tereza de Goiás	GO	Afluente do Córrego Poção	Curso d'água	30	0,91	713.405	8.478.103	22
608	112+546	112+696	Norte	BR-153/GO	Santa Tereza de Goiás	GO	Afluente do Córrego Poção	Nascente	50	0,78	713.442	8.477.826	22
609	112+546	112+696	Norte	BR-153/GO	Santa Tereza de Goiás	GO	Afluente do Córrego Poção	Curso d'água	30	1,81	713.442	8.477.826	22
610	112+791	112+943	Sul	BR-153/GO	Santa Tereza de Goiás	GO	Afluente do Córrego Poção	Nascente	50	0,78	712.990	8.477.656	22
611	112+791	112+943	Sul	BR-153/GO	Santa Tereza de Goiás	GO	Afluente do Córrego Poção	Curso d'água	30	1,35	712.990	8.477.656	22
612	112+843	112+895	Norte	BR-153/GO	Santa Tereza de Goiás	GO	Afluente do Córrego Poção	Nascente	50	0,78	713.288	8.477.579	22
613	112+843	112+895	Norte	BR-153/GO	Santa Tereza de Goiás	GO	Afluente do Córrego Poção	Curso d'água	30	1,08	713.288	8.477.579	22
614	112+866	112+948	Sul/Norte	BR-153/GO	Estrela do Norte/ Santa Tereza de Goiás	GO	Córrego Poção	Curso d'água	30	3,20	713.211	8.477.519	22
615	112+934	113+7	Norte	BR-153/GO	Estrela do Norte/ Santa Tereza de Goiás	GO	Córrego Poção	Curso d'água	30	5,70	713.134	8.477.113	22
616	112+943	112+943	Sul	BR-153/GO	Santa Tereza de Goiás	GO	Afluente do Córrego Poção (lago/lagoa)	Curso d'água	30	1,12	712.945	8.477.525	22
617	112+987	112+995	Sul	BR-153/GO	Santa Tereza de Goiás	GO	Afluente do Córrego Poção	Curso d'água	30	0,88	712.876	8.477.528	22
618	113+296	113+348	Sul/Norte	BR-153/GO	Estrela do Norte	GO	Afluente do Córrego Poção	Nascente	50	0,78	712.887	8.477.101	22
619	113+296	113+348	Sul/Norte	BR-153/GO	Estrela do Norte	GO	Afluente do Córrego Poção	Curso d'água	30	3,15	712.887	8.477.101	22
620	113+449	113+548	Sul	BR-153/GO	Estrela do Norte	GO	Afluente do Córrego Poção	Nascente	50	0,78	712.768	8.477.057	22
621	113+449	113+548	Sul	BR-153/GO	Estrela do Norte	GO	Afluente do Córrego Poção	Curso d'água	30	1,18	712.768	8.477.057	22
622	113+587	113+659	Norte	BR-153/GO	Estrela do Norte	GO	Afluente do Córrego Poção	Nascente	50	0,78	713.101	8.476.843	22
623	113+587	113+659	Norte	BR-153/GO	Estrela do Norte	GO	Afluente do Córrego Poção	Curso d'água	30	1,11	713.101	8.476.843	22
624	113+688	113+846	Norte	BR-153/GO	Estrela do Norte	GO	Afluente do Córrego Poção	Nascente	50	0,78	713.130	8.476.684	22
625	113+688	113+846	Norte	BR-153/GO	Estrela do Norte	GO	Afluente do Córrego Poção	Curso d'água	30	1,53	713.130	8.476.684	22
626	113+713	113+77	Sul	BR-153/GO	Estrela do Norte	GO	Afluente do Ribeirão Veríssimo	Nascente	50	0,78	712.701	8.476.817	22
627	113+713	113+77	Sul	BR-153/GO	Estrela do Norte	GO	Afluente do Ribeirão Veríssimo	Curso d'água	30	0,80	712.701	8.476.817	22
628	113+72	113+778	Norte	BR-153/GO	Estrela do Norte	GO	Afluente do Córrego Poção	Nascente	50	0,78	713.228	8.476.686	22
629	113+72	113+778	Norte	BR-153/GO	Estrela do Norte	GO	Afluente do Córrego Poção	Curso d'água	30	0,75	713.228	8.476.686	22
630	113+909	113+919	Sul	BR-153/GO	Estrela do Norte	GO	Afluente do Ribeirão Veríssimo	Nascente	50	0,78	712.700	8.476.647	22
631	113+909	113+919	Sul	BR-153/GO	Estrela do Norte	GO	Afluente do Ribeirão Veríssimo	Curso d'água	30	0,94	712.700	8.476.647	22
632	113+911	113+989	Sul	BR-153/GO	Estrela do Norte	GO	Afluente do Ribeirão Veríssimo	Nascente	50	0,78	712.700	8.476.620	22
633	113+911	113+989	Sul	BR-153/GO	Estrela do Norte	GO	Afluente do Ribeirão Veríssimo	Curso d'água	30	1,24	712.700	8.476.620	22
634	113+941	113+991	Sul	BR-153/GO	Estrela do Norte	GO	Afluente do Ribeirão Veríssimo	Nascente	50	0,78	712.641	8.476.598	22
635	113+941	113+991	Sul	BR-153/GO	Estrela do Norte	GO	Afluente do Ribeirão Veríssimo	Curso d'água	30	0,69	712.641	8.476.598	22
636	114+168	114+186	Sul	BR-153/GO	Estrela do Norte	GO	Afluente do Ribeirão Veríssimo	Nascente	50	0,78	712.595	8.476.386	22
637	114+168	114+186	Sul	BR-153/GO	Estrela do Norte	GO	Afluente do Ribeirão Veríssimo	Curso d'água	30	0,62	712.595	8.476.386	22
638	114+28	115+594	Norte	BR-153/GO	Estrela do Norte	GO	Córrego Poção	Curso d'água	30	8,83	712.871	8.475.585	22
639	115+265	115+419	Norte	BR-153/GO	Estrela do Norte	GO	Afluente do Córrego Poção	Curso d'água	30	1,59	712.811	8.475.130	22
640	115+578	115+578	Norte	BR-153/GO	Estrela do Norte	GO	Córrego Poção (lago/lagoa)	Curso d'água	30	0,81	712.606	8.474.917	22
641	115+61	116+369	Sul/Norte	BR-153/GO	Estrela do Norte	GO	Córrego Poção	Nascente	50	0,78	712.395	8.474.588	22
642	115+61	116+369	Sul/Norte	BR-153/GO	Estrela do Norte	GO	Córrego Poção	Curso d'água	30	4,95	712.395	8.474.588	22
643	116+445	116+539	Sul	BR-153/GO	Estrela do Norte	GO	Afluente do Ribeirão Veríssimo	Nascente	50	0,78	712.182	8.474.110	22

Nº	Km	Km	Sentido	Rodovia	Município	UF	Curso d'água associado	Tipo de APP	Tamanho	Área (ha)	Coordenadas UTM		Zona
	Inicial	Final							da APP (m)		X	Y	UTM
644	116+445	116+539	Sul	BR-153/GO	Estrela do Norte	GO	Afluente do Ribeirão Veríssimo	Curso d'água	30	0,93	712.182	8.474.110	22
645	116+539	116+539	Sul	BR-153/GO	Estrela do Norte	GO	Afluente do Ribeirão Veríssimo (lago/lagoa)	Curso d'água	30	0,72	712.134	8.474.043	22
646	116+552	116+593	Sul	BR-153/GO	Estrela do Norte	GO	Afluente do Ribeirão Veríssimo	Curso d'água	30	0,77	712.082	8.474.048	22
647	116+713	116+79	Sul	BR-153/GO	Estrela do Norte	GO	Afluente do Ribeirão Veríssimo	Nascente	50	0,78	712.142	8.473.851	22
648	116+713	116+79	Sul	BR-153/GO	Estrela do Norte	GO	Afluente do Ribeirão Veríssimo	Curso d'água	30	0,79	712.142	8.473.851	22
649	116+773	116+8	Sul	BR-153/GO	Estrela do Norte	GO	Afluente do Ribeirão Veríssimo	Nascente	50	0,78	712.101	8.473.821	22
650	116+773	116+8	Sul	BR-153/GO	Estrela do Norte	GO	Afluente do Ribeirão Veríssimo	Curso d'água	30	1,60	712.101	8.473.821	22
651	116+913	116+935	Sul	BR-153/GO	Estrela do Norte	GO	Afluente do Ribeirão Veríssimo	Nascente	50	0,78	711.986	8.473.710	22
652	116+913	116+935	Sul	BR-153/GO	Estrela do Norte	GO	Afluente do Ribeirão Veríssimo	Curso d'água	30	0,51	711.986	8.473.710	22
653	117+102	117+317	Sul/Norte	BR-153/GO	Estrela do Norte	GO	Afluente do Ribeirão Veríssimo	Curso d'água	30	4,35	712.209	8.473.360	22
654	117+414	117+659	Sul	BR-153/GO	Estrela do Norte	GO	Afluente do Ribeirão Veríssimo	Curso d'água	30	2,19	711.896	8.473.100	22
655	117+607	117+699	Norte	BR-153/GO	Estrela do Norte	GO	Afluente do Ribeirão Veríssimo	Nascente	50	0,78	712.306	8.472.900	22
656	117+607	117+699	Norte	BR-153/GO	Estrela do Norte	GO	Afluente do Ribeirão Veríssimo	Curso d'água	30	1,42	712.306	8.472.900	22
657	117+657	117+895	Norte/Sul	BR-153/GO	Estrela do Norte	GO	Afluente do Ribeirão Veríssimo	Nascente	50	0,78	712.232	8.472.821	22
658	117+657	117+657	Sul	BR-153/GO	Estrela do Norte	GO	Afluente do Ribeirão Veríssimo (lago/lagoa)	Curso d'água	30	1,30	711.960	8.472.957	22
659	117+657	117+895	Norte/Sul	BR-153/GO	Estrela do Norte	GO	Afluente do Ribeirão Veríssimo	Curso d'água	30	3,09	712.232	8.472.821	22
660	117+736	117+821	Norte	BR-153/GO	Estrela do Norte	GO	Afluente do Ribeirão Veríssimo	Nascente	50	0,78	712.191	8.472.792	22
661	117+736	117+821	Norte	BR-153/GO	Estrela do Norte	GO	Afluente do Ribeirão Veríssimo	Curso d'água	30	0,88	712.191	8.472.792	22
662	117+949	117+949	Sul	BR-153/GO	Estrela do Norte	GO	Afluente do Ribeirão Veríssimo (lago/lagoa)	Curso d'água	30	1,15	711.748	8.472.669	22
663	118+017	118+161	Sul	BR-153/GO	Estrela do Norte	GO	Afluente do Ribeirão Veríssimo	Nascente	50	0,78	711.732	8.472.577	22
664	118+017	118+161	Sul	BR-153/GO	Estrela do Norte	GO	Afluente do Ribeirão Veríssimo	Curso d'água	30	1,20	711.732	8.472.577	22
665	118+273	118+407	Sul	BR-153/GO	Estrela do Norte	GO	Afluente do Ribeirão Veríssimo	Nascente	50	0,78	711.754	8.472.343	22
666	118+273	118+407	Sul	BR-153/GO	Estrela do Norte	GO	Afluente do Ribeirão Veríssimo	Curso d'água	30	1,76	711.754	8.472.343	22
667	118+407	118+861	Norte/Sul	BR-153/GO	Estrela do Norte	GO	Afluente do Ribeirão Veríssimo	Curso d'água	30	5,33	712.068	8.471.865	22
668	118+551	118+588	Sul	BR-153/GO	Estrela do Norte	GO	Afluente do Ribeirão Veríssimo	Nascente	50	0,78	711.645	8.472.102	22
669	118+551	118+588	Sul	BR-153/GO	Estrela do Norte	GO	Afluente do Ribeirão Veríssimo	Curso d'água	30	0,74	711.645	8.472.102	22
670	119+873	120+364	Sul/Norte	BR-153/GO	Estrela do Norte	GO	Afluente do Rio Santa Teresa	Curso d'água	30	4,60	711.589	8.470.477	22
671	119+883	119+903	Sul	BR-153/GO	Estrela do Norte	GO	Afluente do Rio Santa Teresa	Curso d'água	30	0,70	711.376	8.470.815	22
672	119+883	119+883	Sul	BR-153/GO	Estrela do Norte	GO	Afluente do Rio Santa Teresa (lago/lagoa)	Curso d'água	30	0,81	711.428	8.470.813	22
673	120+164	120+239	Norte	BR-153/GO	Estrela do Norte	GO	Afluente do Rio Santa Teresa	Curso d'água	30	1,33	711.752	8.470.417	22
674	121+005	121+021	Norte	BR-153/GO	Estrela do Norte	GO	Afluente do Rio Santa Teresa	Nascente	50	0,78	711.573	8.469.620	22
675	121+005	121+021	Norte	BR-153/GO	Estrela do Norte	GO	Afluente do Rio Santa Teresa	Curso d'água	30	1,31	711.573	8.469.620	22
676	121+193	121+283	Norte	BR-153/GO	Estrela do Norte	GO	Afluente do Rio Santa Teresa	Nascente	50	0,78	711.516	8.469.395	22
677	121+193	121+283	Norte	BR-153/GO	Estrela do Norte	GO	Afluente do Rio Santa Teresa	Curso d'água	30	1,52	711.516	8.469.395	22
678	122+553	122+954	Sul	BR-153/GO	Estrela do Norte	GO	Afluente do Córrego Duas Pontes	Curso d'água	30	3,29	710.929	8.467.933	22
679	122+557	122+557	Sul	BR-153/GO	Estrela do Norte	GO	Afluente do Córrego Duas Pontes (lago/lagoa)	Curso d'água	30	6,38	710.565	8.468.452	22
680	122+755	122+755	Norte	BR-153/GO	Estrela do Norte	GO	Afluente do Córrego Duas Pontes (lago/lagoa)	Curso d'água	30	3,41	711.405	8.467.740	22
681	122+765	122+778	Norte/Sul	BR-153/GO	Estrela do Norte	GO	Afluente do Córrego Duas Pontes	Curso d'água	30	2,31	711.111	8.467.937	22
682	122+778	122+818	Sul	BR-153/GO	Estrela do Norte	GO	Afluente do Córrego Duas Pontes	Nascente	50	0,78	710.781	8.467.952	22
683	122+778	122+818	Sul	BR-153/GO	Estrela do Norte	GO	Afluente do Córrego Duas Pontes	Curso d'água	30	2,19	710.781	8.467.952	22
684	122+954	122+954	Sul	BR-153/GO	Estrela do Norte	GO	Afluente do Córrego Duas Pontes (lago/lagoa)	Curso d'água	30	1,44	710.736	8.467.723	22
685	123+038	123+129	Sul	BR-153/GO	Estrela do Norte	GO	Afluente do Córrego Duas Pontes	Curso d'água	30	1,14	710.671	8.467.689	22
686	123+817	123+901	Norte	BR-153/GO	Estrela do Norte	GO	Afluente do Córrego Duas Pontes	Nascente	50	0,78	710.957	8.466.835	22
687	123+817	123+901	Norte	BR-153/GO	Estrela do Norte	GO	Afluente do Córrego Duas Pontes	Curso d'água	30	0,79	710.957	8.466.835	22
688	123+911	123+93	Norte	BR-153/GO	Estrela do Norte	GO	Afluente do Córrego Duas Pontes	Nascente	50	0,78	710.911	8.466.795	22
689	123+911	123+93	Norte	BR-153/GO	Estrela do Norte	GO	Afluente do Córrego Duas Pontes	Curso d'água	30	1,65	710.911	8.466.795	22

Nº	Km	Km	Sentido	Rodovia	Município	UF	Curso d'água associado	Tipo de APP	Tamanho	Área (ha)	Coordenadas UTM		Zona
	Inicial	Final							da APP (m)		X	Y	UTM
690	124+201	124+219	Norte	BR-153/GO	Estrela do Norte	GO	Afluente do Córrego Duas Pontes	Nascente	50	0,78	710.817	8.466.458	22
691	124+201	124+219	Norte	BR-153/GO	Estrela do Norte	GO	Afluente do Córrego Duas Pontes	Curso d'água	30	1,91	710.817	8.466.458	22
692	124+846	125+036	Norte	BR-153/GO	Estrela do Norte	GO	Afluente do Córrego Duas Pontes	Nascente	50	0,78	710.665	8.465.793	22
693	124+846	125+036	Norte	BR-153/GO	Estrela do Norte	GO	Afluente do Córrego Duas Pontes	Curso d'água	30	1,73	710.665	8.465.793	22
694	124+896	125+069	Sul/Norte	BR-153/GO	Estrela do Norte	GO	Afluente do Córrego Duas Pontes	Curso d'água	30	4,16	710.474	8.465.747	22
695	125+518	125+588	Sul/Norte	BR-153/GO	Estrela do Norte	GO	Afluente do Córrego Duas Pontes	Curso d'água	30	3,92	710.367	8.465.231	22
696	125+97	126+85	Sul/Norte	BR-153/GO	Estrela do Norte	GO	Córrego Duas Pontes	Curso d'água	30	8,19	710.052	8.464.196	22
697	126+036	126+425	Norte	BR-153/GO	Estrela do Norte	GO	Afluente do Córrego Duas Pontes	Nascente	50	0,78	710.452	8.464.331	22
698	126+036	126+425	Norte	BR-153/GO	Estrela do Norte	GO	Afluente do Córrego Duas Pontes	Curso d'água	30	3,24	710.452	8.464.331	22
699	126+063	126+308	Norte	BR-153/GO	Estrela do Norte	GO	Afluente do Córrego Duas Pontes	Nascente	50	0,78	710.422	8.464.606	22
700	126+063	126+308	Norte	BR-153/GO	Estrela do Norte	GO	Afluente do Córrego Duas Pontes	Curso d'água	30	2,28	710.422	8.464.606	22
701	126+14	126+262	Norte	BR-153/GO	Estrela do Norte	GO	Afluente do Córrego Duas Pontes	Nascente	50	0,78	710.455	8.464.558	22
702	126+14	126+262	Norte	BR-153/GO	Estrela do Norte	GO	Afluente do Córrego Duas Pontes	Curso d'água	30	1,22	710.455	8.464.558	22
703	126+274	126+35	Sul	BR-153/GO	Estrela do Norte	GO	Afluente do Córrego Duas Pontes	Curso d'água	30	1,40	709.989	8.464.536	22
704	126+352	126+386	Sul	BR-153/GO	Estrela do Norte	GO	Afluente do Córrego Duas Pontes	Curso d'água	30	1,09	709.960	8.464.483	22
705	126+85	127+339	Sul	BR-153/GO	Estrela do Norte	GO	Afluente do Córrego Duas Pontes	Curso d'água	30	3,37	709.938	8.463.745	22
706	126+918	127+165	Sul	BR-153/GO	Estrela do Norte	GO	Córrego Duas Pontes	Curso d'água	30	2,46	709.839	8.463.825	22
707	127+236	127+236	Sul	BR-153/GO	Estrela do Norte	GO	Afluente do Córrego Duas Pontes (lago/lagoa)	Curso d'água	30	0,48	709.925	8.463.598	22
708	127+339	127+641	Norte/Sul	BR-153/GO	Estrela do Norte	GO	Afluente do Córrego Duas Pontes	Curso d'água	30	3,10	710.011	8.463.286	22
709	127+527	127+889	Sul/Norte	BR-153/GO	Estrela do Norte	GO	Afluente do Córrego Duas Pontes	Nascente	50	0,78	709.881	8.463.134	22
710	127+527	127+889	Sul/Norte	BR-153/GO	Estrela do Norte	GO	Afluente do Córrego Duas Pontes	Curso d'água	30	2,74	709.881	8.463.134	22
711	128+986	129+997	Sul/Norte	BR-153/GO	Estrela do Norte	GO	Córrego Duas Pontes	Curso d'água	30	8,19	709.058	8.461.459	22
712	129+942	130+761	Norte	BR-153/GO	Estrela do Norte/ Mara Rosa	GO	Córrego Duas Pontes	Curso d'água	30	6,15	708.979	8.460.313	22
713	130+019	130+029	Norte	BR-153/GO	Estrela do Norte	GO	Afluente do Córrego Duas Pontes (lago/lagoa)	Curso d'água	30	0,68	709.068	8.460.985	22
714	130+301	130+497	Norte	BR-153/GO	Mara Rosa	GO	Afluente do Córrego Duas Pontes	Nascente	50	0,78	709.069	8.460.521	22
715	130+301	130+497	Norte	BR-153/GO	Mara Rosa	GO	Afluente do Córrego Duas Pontes	Curso d'água	30	2,08	709.069	8.460.521	22
716	130+571	130+573	Norte	BR-153/GO	Mara Rosa	GO	Afluente do Córrego Duas Pontes	Nascente	50	0,78	709.005	8.460.368	22
717	130+571	130+573	Norte	BR-153/GO	Mara Rosa	GO	Afluente do Córrego Duas Pontes	Curso d'água	30	1,03	709.005	8.460.368	22
718	130+584	130+734	Norte	BR-153/GO	Mara Rosa	GO	Afluente do Córrego Duas Pontes	Curso d'água	30	1,41	708.902	8.460.336	22
719	130+647	130+775	Norte	BR-153/GO	Mara Rosa	GO	Córrego Duas Pontes	Curso d'água	30	1,13	708.923	8.460.282	22
720	130+727	131+074	Sul/Norte	BR-153/GO	Mara Rosa	GO	Afluente do Córrego Duas Pontes	Nascente	50	0,78	708.575	8.460.253	22
721	130+727	131+074	Sul/Norte	BR-153/GO	Mara Rosa	GO	Afluente do Córrego Duas Pontes	Curso d'água	30	3,31	708.575	8.460.253	22
722	130+727	130+727	Norte	BR-153/GO	Mara Rosa	GO	Afluente do Córrego Duas Pontes (lago/lagoa)	Curso d'água	30	0,64	708.830	8.460.305	22
723	130+772	130+83	Sul	BR-153/GO	Estrela do Norte/ Mara Rosa	GO	Afluente do Córrego Duas Pontes	Nascente	50	0,78	708.514	8.460.323	22
724	130+772	130+83	Sul	BR-153/GO	Estrela do Norte/ Mara Rosa	GO	Afluente do Córrego Duas Pontes	Curso d'água	30	1,35	708.514	8.460.323	22
725	130+775	131+164	Norte	BR-153/GO	Mara Rosa	GO	Córrego Duas Pontes	Curso d'água	30	2,92	708.796	8.460.048	22
726	130+882	130+905	Sul	BR-153/GO	Estrela do Norte/ Mara Rosa	GO	Afluente do Córrego Duas Pontes	Nascente	50	0,78	708.488	8.460.253	22
727	130+882	130+905	Sul	BR-153/GO	Estrela do Norte/ Mara Rosa	GO	Afluente do Córrego Duas Pontes	Curso d'água	30	0,79	708.488	8.460.253	22
728	130+933	130+948	Sul	BR-153/GO	Estrela do Norte/ Mara Rosa	GO	Afluente do Córrego Duas Pontes	Nascente	50	0,78	708.452	8.460.222	22
729	130+933	130+948	Sul	BR-153/GO	Estrela do Norte/ Mara Rosa	GO	Afluente do Córrego Duas Pontes	Curso d'água	30	0,61	708.452	8.460.222	22
730	130+954	131+052	Sul	BR-153/GO	Estrela do Norte/ Mara Rosa	GO	Afluente do Córrego Duas Pontes	Nascente	50	0,78	708.398	8.460.192	22
731	130+954	131+052	Sul	BR-153/GO	Estrela do Norte/ Mara Rosa	GO	Afluente do Córrego Duas Pontes	Curso d'água	30	1,10	708.398	8.460.192	22
732	130+982	131+058	Sul	BR-153/GO	Mara Rosa	GO	Afluente do Córrego Duas Pontes	Nascente	50	0,78	708.427	8.460.144	22
733	130+982	131+058	Sul	BR-153/GO	Mara Rosa	GO	Afluente do Córrego Duas Pontes	Curso d'água	30	0,77	708.427	8.460.144	22
734	131+134	131+174	Norte	BR-153/GO	Mara Rosa	GO	Afluente do Córrego Duas Pontes	Nascente	50	0,78	708.666	8.459.921	22
735	131+134	131+174	Norte	BR-153/GO	Mara Rosa	GO	Afluente do Córrego Duas Pontes	Curso d'água	30	0,90	708.666	8.459.921	22

Nº	Km	Km	Sentido	Rodovia	Município	UF	Curso d'água associado	Tipo de APP	Tamanho	Área (ha)	Coordenadas UTM		Zona
	Inicial	Final							da APP (m)		X	Y	UTM
736	131+174	131+174	Norte	BR-153/GO	Mara Rosa	GO	Afluente do Córrego Duas Pontes (lago/lagoa)	Curso d'água	30	0,67	708.709	8.459.848	22
737	131+183	131+207	Norte	BR-153/GO	Mara Rosa	GO	Afluente do Córrego Duas Pontes	Nascente	50	0,78	708.771	8.459.815	22
738	131+183	131+207	Norte	BR-153/GO	Mara Rosa	GO	Afluente do Córrego Duas Pontes	Curso d'água	30	1,18	708.771	8.459.815	22
739	131+188	131+331	Norte	BR-153/GO	Mara Rosa	GO	Córrego Duas Pontes	Nascente	50	0,78	708.621	8.459.815	22
740	131+188	131+331	Norte	BR-153/GO	Mara Rosa	GO	Córrego Duas Pontes	Curso d'água	30	1,24	708.621	8.459.815	22
741	131+2	131+264	Norte	BR-153/GO	Mara Rosa	GO	Afluente do Córrego Duas Pontes	Nascente	50	0,78	708.688	8.459.813	22
742	131+2	131+264	Norte	BR-153/GO	Mara Rosa	GO	Afluente do Córrego Duas Pontes	Curso d'água	30	0,66	708.688	8.459.813	22
743	131+321	131+848	Sul	BR-153/GO	Mara Rosa	GO	Afluente do Córrego Santo Antônio	Curso d'água	30	4,10	708.359	8.459.594	22
744	131+44	131+598	Sul	BR-153/GO	Mara Rosa	GO	Afluente do Córrego Santo Antônio	Nascente	50	0,78	708.297	8.459.673	22
745	131+44	131+598	Sul	BR-153/GO	Mara Rosa	GO	Afluente do Córrego Santo Antônio	Curso d'água	30	1,65	708.297	8.459.673	22
746	131+576	131+696	Norte	BR-153/GO	Mara Rosa	GO	Afluente do Córrego Santo Antônio	Nascente	50	0,78	708.500	8.459.448	22
747	131+576	131+696	Norte	BR-153/GO	Mara Rosa	GO	Afluente do Córrego Santo Antônio	Curso d'água	30	1,13	708.500	8.459.448	22
748	131+583	131+992	Norte	BR-153/GO	Mara Rosa	GO	Afluente do Córrego Santo Antônio	Nascente	50	0,78	708.465	8.459.330	22
749	131+583	131+992	Norte	BR-153/GO	Mara Rosa	GO	Afluente do Córrego Santo Antônio	Curso d'água	30	3,22	708.465	8.459.330	22
750	131+601	131+674	Sul	BR-153/GO	Mara Rosa	GO	Afluente do Córrego Santo Antônio	Curso d'água	30	1,42	708.202	8.459.569	22
751	131+616	131+832	Norte	BR-153/GO	Mara Rosa	GO	Afluente do Córrego Santo Antônio	Nascente	50	0,78	708.602	8.459.242	22
752	131+616	131+832	Norte	BR-153/GO	Mara Rosa	GO	Afluente do Córrego Santo Antônio	Curso d'água	30	2,60	708.602	8.459.242	22
753	131+677	131+721	Norte	BR-153/GO	Mara Rosa	GO	Afluente do Córrego Santo Antônio	Nascente	50	0,78	708.474	8.459.366	22
754	131+677	131+721	Norte	BR-153/GO	Mara Rosa	GO	Afluente do Córrego Santo Antônio	Curso d'água	30	0,79	708.474	8.459.366	22
755	131+938	132+067	Sul	BR-153/GO	Mara Rosa	GO	Afluente do Córrego Santo Antônio	Curso d'água	30	1,53	708.026	8.459.266	22
756	131+938	131+938	Sul	BR-153/GO	Mara Rosa	GO	Afluente do Córrego Santo Antônio (lago/lagoa)	Curso d'água	30	1,49	708.190	8.459.372	22
757	131+992	131+992	Norte	BR-153/GO	Mara Rosa	GO	Afluente do Córrego Santo Antônio (lago/lagoa)	Curso d'água	30	1,07	708.303	8.459.051	22
758	131+998	132+039	Sul	BR-153/GO	Mara Rosa	GO	Afluente do Córrego Santo Antônio	Nascente	50	0,78	708.060	8.459.227	22
759	131+998	132+039	Sul	BR-153/GO	Mara Rosa	GO	Afluente do Córrego Santo Antônio	Curso d'água	30	0,91	708.060	8.459.227	22
760	132+039	132+202	Norte	BR-153/GO	Mara Rosa	GO	Afluente do Córrego Santo Antônio	Curso d'água	30	1,51	708.267	8.459.001	22
761	132+099	132+142	Norte	BR-153/GO	Mara Rosa	GO	Afluente do Córrego Santo Antônio	Nascente	50	0,78	708.293	8.458.968	22
762	132+099	132+142	Norte	BR-153/GO	Mara Rosa	GO	Afluente do Córrego Santo Antônio	Curso d'água	30	0,97	708.293	8.458.968	22
763	132+141	132+157	Norte	BR-153/GO	Mara Rosa	GO	Afluente do Córrego Santo Antônio	Curso d'água	30	0,48	708.301	8.458.954	22
764	132+154	132+368	Norte/Sul	BR-153/GO	Mara Rosa	GO	Afluente do Córrego Santo Antônio	Curso d'água	30	5,16	708.223	8.458.907	22
765	132+179	132+186	Norte	BR-153/GO	Mara Rosa	GO	Afluente do Córrego Santo Antônio	Nascente	50	0,78	708.351	8.458.886	22
766	132+179	132+186	Norte	BR-153/GO	Mara Rosa	GO	Afluente do Córrego Santo Antônio	Curso d'água	30	0,83	708.351	8.458.886	22
767	132+179	132+179	Norte	BR-153/GO	Mara Rosa	GO	Afluente do Córrego Santo Antônio (lago/lagoa)	Curso d'água	30	0,62	708.308	8.458.939	22
768	132+191	132+826	Sul	BR-153/GO	Mara Rosa	GO	Afluente do Córrego Santo Antônio	Nascente	50	0,78	707.767	8.458.818	22
769	132+191	132+826	Sul	BR-153/GO	Mara Rosa	GO	Afluente do Córrego Santo Antônio	Curso d'água	30	4,93	707.767	8.458.818	22
770	132+398	132+617	Norte	BR-153/GO	Mara Rosa	GO	Afluente do Córrego Santo Antônio	Nascente	50	0,78	708.174	8.458.596	22
771	132+398	132+617	Norte	BR-153/GO	Mara Rosa	GO	Afluente do Córrego Santo Antônio	Curso d'água	30	1,82	708.174	8.458.596	22
772	132+399	132+659	Norte	BR-153/GO	Mara Rosa	GO	Afluente do Córrego Santo Antônio	Nascente	50	0,78	708.094	8.458.640	22
773	132+399	132+659	Norte	BR-153/GO	Mara Rosa	GO	Afluente do Córrego Santo Antônio	Curso d'água	30	1,92	708.094	8.458.640	22
774	132+52	132+701	Norte	BR-153/GO	Mara Rosa	GO	Afluente do Córrego Santo Antônio	Nascente	50	0,78	708.128	8.458.513	22
775	132+52	132+701	Norte	BR-153/GO	Mara Rosa	GO	Afluente do Córrego Santo Antônio	Curso d'água	30	1,44	708.128	8.458.513	22
776	133+052	133+294	Norte	BR-153/GO	Mara Rosa	GO	Afluente do Córrego Lambari	Nascente	50	0,78	707.766	8.458.078	22
777	133+052	133+294	Norte	BR-153/GO	Mara Rosa	GO	Afluente do Córrego Lambari	Curso d'água	30	1,91	707.766	8.458.078	22
778	133+097	133+342	Sul	BR-153/GO	Mara Rosa	GO	Afluente do Córrego Lambari	Nascente	50	0,78	707.577	8.458.173	22
779	133+097	133+342	Sul	BR-153/GO	Mara Rosa	GO	Afluente do Córrego Lambari	Curso d'água	30	2,10	707.577	8.458.173	22
780	133+24	133+395	Sul/Norte	BR-153/GO	Mara Rosa	GO	Afluente do Córrego Lambari	Nascente	50	0,78	707.466	8.458.094	22
781	133+24	133+395	Sul/Norte	BR-153/GO	Mara Rosa	GO	Afluente do Córrego Lambari	Curso d'água	30	2,24	707.466	8.458.094	22

Nº	Km	Km	Sentido	Rodovia	Município	UF	Curso d'água associado	Tipo de APP	Tamanho	Área (ha)	Coordenadas UTM		Zona
	Inicial	Final							da APP (m)		X	Y	UTM
782	133+243	133+243	Norte	BR-153/GO	Mara Rosa	GO	Afluente do Córrego Lambari (lago/lagoa)	Curso d'água	30	1,24	707.782	8.457.941	22
783	133+298	134+218	Norte/Sul	BR-153/GO	Mara Rosa	GO	Afluente do Córrego Lambari	Nascente	50	0,78	707.265	8.457.734	22
784	133+298	134+218	Norte/Sul	BR-153/GO	Mara Rosa	GO	Afluente do Córrego Lambari	Curso d'água	30	8,15	707.265	8.457.734	22
785	133+41	133+673	Sul	BR-153/GO	Mara Rosa	GO	Afluente do Córrego Lambari	Curso d'água	30	2,73	707.319	8.457.981	22
786	133+552	133+729	Norte	BR-153/GO	Mara Rosa	GO	Afluente do Córrego Lambari	Curso d'água	30	2,48	707.359	8.457.676	22
787	133+577	133+612	Sul	BR-153/GO	Mara Rosa	GO	Afluente do Córrego Lambari	Curso d'água	30	1,48	707.235	8.457.911	22
788	133+679	133+795	Sul	BR-153/GO	Mara Rosa	GO	Afluente do Córrego Lambari	Curso d'água	30	1,76	707.189	8.457.779	22
789	133+728	133+728	Norte	BR-153/GO	Mara Rosa	GO	Afluente do Córrego Lambari (lago/lagoa)	Curso d'água	30	0,68	707.513	8.457.588	22
790	133+739	133+748	Norte	BR-153/GO	Mara Rosa	GO	Afluente do Córrego Lambari	Curso d'água	30	0,65	707.548	8.457.535	22
791	134+012	134+176	Norte	BR-153/GO	Mara Rosa	GO	Afluente do Córrego Lambari	Nascente	50	0,78	707.260	8.457.299	22
792	134+012	134+176	Norte	BR-153/GO	Mara Rosa	GO	Afluente do Córrego Lambari	Curso d'água	30	2,04	707.260	8.457.299	22
793	134+102	134+237	Norte/Sul	BR-153/GO	Mara Rosa	GO	Afluente do Córrego Lambari	Curso d'água	30	2,96	707.164	8.457.264	22
794	134+164	134+23	Norte	BR-153/GO	Mara Rosa	GO	Afluente do Córrego Lambari	Curso d'água	30	0,77	707.315	8.457.144	22
795	134+45	135+181	Norte/Sul	BR-153/GO	Mara Rosa	GO	Afluente do Córrego Lambari	Nascente	50	0,78	707.066	8.456.649	22
796	134+45	135+181	Norte/Sul	BR-153/GO	Mara Rosa	GO	Afluente do Córrego Lambari	Curso d'água	30	5,92	707.066	8.456.649	22
797	134+533	135+078	Sul	BR-153/GO	Mara Rosa	GO	Afluente do Córrego Lambari	Nascente	50	0,78	706.726	8.456.731	22
798	134+533	135+078	Sul	BR-153/GO	Mara Rosa	GO	Afluente do Córrego Lambari	Curso d'água	30	4,62	706.726	8.456.731	22
799	134+573	134+679	Sul	BR-153/GO	Mara Rosa	GO	Afluente do Córrego Lambari	Nascente	50	0,78	706.820	8.456.950	22
800	134+573	134+679	Sul	BR-153/GO	Mara Rosa	GO	Afluente do Córrego Lambari	Curso d'água	30	0,96	706.820	8.456.950	22
801	134+591	134+691	Sul	BR-153/GO	Mara Rosa	GO	Afluente do Córrego Lambari	Nascente	50	0,78	706.757	8.456.971	22
802	134+591	134+691	Sul	BR-153/GO	Mara Rosa	GO	Afluente do Córrego Lambari	Curso d'água	30	1,20	706.757	8.456.971	22
803	134+624	134+638	Sul	BR-153/GO	Mara Rosa	GO	Afluente do Córrego Lambari	Nascente	50	0,78	706.724	8.456.996	22
804	134+624	134+638	Sul	BR-153/GO	Mara Rosa	GO	Afluente do Córrego Lambari	Curso d'água	30	0,55	706.724	8.456.996	22
805	135+031	135+181	Sul	BR-153/GO	Mara Rosa	GO	Córrego Lambari	Curso d'água	30	2,20	706.454	8.456.485	22
806	135+166	135+645	Norte	BR-153/GO	Mara Rosa	GO	Córrego Lambari	Curso d'água	30	4,26	706.716	8.456.118	22
807	135+168	135+196	Norte	BR-153/GO	Mara Rosa	GO	Afluente do Córrego Lambari	Nascente	50	0,78	706.850	8.456.381	22
808	135+168	135+196	Norte	BR-153/GO	Mara Rosa	GO	Afluente do Córrego Lambari	Curso d'água	30	2,30	706.850	8.456.381	22
809	135+198	135+3	Norte	BR-153/GO	Mara Rosa	GO	Afluente do Córrego Lambari	Nascente	50	0,78	706.834	8.456.279	22
810	135+198	135+3	Norte	BR-153/GO	Mara Rosa	GO	Afluente do Córrego Lambari	Curso d'água	30	1,65	706.834	8.456.279	22
811	135+234	135+357	Sul	BR-153/GO	Mara Rosa	GO	Afluente do Córrego Lambari	Nascente	50	0,78	706.463	8.456.356	22
812	135+234	135+357	Sul	BR-153/GO	Mara Rosa	GO	Afluente do Córrego Lambari	Curso d'água	30	1,05	706.463	8.456.356	22
813	135+419	135+526	Sul	BR-153/GO	Mara Rosa	GO	Afluente do Córrego Lambari	Nascente	50	0,78	706.291	8.456.180	22
814	135+419	135+526	Sul	BR-153/GO	Mara Rosa	GO	Afluente do Córrego Lambari	Curso d'água	30	1,28	706.291	8.456.180	22
815	135+568	135+616	Sul	BR-153/GO	Mara Rosa	GO	Afluente do Córrego Lambari	Nascente	50	0,78	706.350	8.456.078	22
816	135+568	135+616	Sul	BR-153/GO	Mara Rosa	GO	Afluente do Córrego Lambari	Curso d'água	30	1,46	706.350	8.456.078	22
817	135+631	136+503	Norte	BR-153/GO	Mara Rosa	GO	Afluente do Córrego Lambari	Nascente	50	0,78	706.551	8.455.492	22
818	135+631	136+503	Norte	BR-153/GO	Mara Rosa	GO	Afluente do Córrego Lambari	Curso d'água	30	5,91	706.551	8.455.492	22
819	135+655	135+661	Norte	BR-153/GO	Mara Rosa	GO	Afluente do Córrego Lambari	Nascente	50	0,78	706.629	8.455.911	22
820	135+655	135+661	Norte	BR-153/GO	Mara Rosa	GO	Afluente do Córrego Lambari	Curso d'água	30	1,09	706.629	8.455.911	22
821	135+688	135+791	Norte	BR-153/GO	Mara Rosa	GO	Afluente do Córrego Lambari	Nascente	50	0,78	706.601	8.455.847	22
822	135+688	135+791	Norte	BR-153/GO	Mara Rosa	GO	Afluente do Córrego Lambari	Curso d'água	30	1,26	706.601	8.455.847	22
823	135+792	136+022	Sul	BR-153/GO	Mara Rosa	GO	Afluente do Córrego Lambari	Nascente	50	0,78	706.292	8.455.773	22
824	135+792	136+022	Sul	BR-153/GO	Mara Rosa	GO	Afluente do Córrego Lambari	Curso d'água	30	2,15	706.292	8.455.773	22
825	135+892	136+042	Norte	BR-153/GO	Mara Rosa	GO	Afluente do Córrego Lambari	Nascente	50	0,78	706.523	8.455.647	22
826	135+892	136+042	Norte	BR-153/GO	Mara Rosa	GO	Afluente do Córrego Lambari	Curso d'água	30	1,55	706.523	8.455.647	22
827	136+139	136+236	Norte	BR-153/GO	Mara Rosa	GO	Afluente do Córrego Lambari	Nascente	50	0,78	706.530	8.455.399	22

Nº	Km	Km	Sentido	Rodovia	Município	UF	Curso d'água associado	Tipo de APP	Tamanho	Área (ha)	Coordenadas UTM		Zona
	Inicial	Final							da APP (m)		X	Y	UTM
828	136+139	136+236	Norte	BR-153/GO	Mara Rosa	GO	Afluente do Córrego Lambari	Curso d'água	30	0,89	706.530	8.455.399	22
829	136+186	136+255	Sul	BR-153/GO	Mara Rosa	GO	Afluente do Córrego Lambari	Nascente	50	0,78	706.136	8.455.498	22
830	136+186	136+255	Sul	BR-153/GO	Mara Rosa	GO	Afluente do Córrego Lambari	Curso d'água	30	1,53	706.136	8.455.498	22
831	136+442	136+495	Sul	BR-153/GO	Mara Rosa	GO	Afluente do Córrego Lambari	Nascente	50	0,78	706.103	8.455.202	22
832	136+442	136+495	Sul	BR-153/GO	Mara Rosa	GO	Afluente do Córrego Lambari	Curso d'água	30	0,69	706.103	8.455.202	22
833	136+457	136+498	Sul	BR-153/GO	Mara Rosa	GO	Afluente do Córrego Lambari	Nascente	50	0,78	706.188	8.455.175	22
834	136+457	136+498	Sul	BR-153/GO	Mara Rosa	GO	Afluente do Córrego Lambari	Curso d'água	30	0,72	706.188	8.455.175	22
835	136+489	136+923	Sul	BR-153/GO	Mara Rosa	GO	Afluente do Córrego Lambari	Nascente	50	0,78	706.122	8.454.909	22
836	136+489	136+923	Sul	BR-153/GO	Mara Rosa	GO	Afluente do Córrego Lambari	Curso d'água	30	3,53	706.122	8.454.909	22
837	136+52	136+531	Sul	BR-153/GO	Mara Rosa	GO	Afluente do Córrego Lambari	Nascente	50	0,78	706.107	8.455.172	22
838	136+52	136+531	Sul	BR-153/GO	Mara Rosa	GO	Afluente do Córrego Lambari	Curso d'água	30	1,68	706.107	8.455.172	22
839	136+625	136+665	Norte	BR-153/GO	Mara Rosa	GO	Afluente do Córrego Lambari	Nascente	50	0,78	706.548	8.454.997	22
840	136+625	136+665	Norte	BR-153/GO	Mara Rosa	GO	Afluente do Córrego Lambari	Curso d'água	30	0,94	706.548	8.454.997	22
841	136+672	136+679	Sul	BR-153/GO	Mara Rosa	GO	Afluente do Córrego Lambari	Nascente	50	0,78	706.175	8.454.977	22
842	136+672	136+679	Sul	BR-153/GO	Mara Rosa	GO	Afluente do Córrego Lambari	Curso d'água	30	1,02	706.175	8.454.977	22
843	136+702	136+779	Sul	BR-153/GO	Mara Rosa	GO	Afluente do Córrego Lambari	Nascente	50	0,78	706.177	8.454.904	22
844	136+702	136+779	Sul	BR-153/GO	Mara Rosa	GO	Afluente do Córrego Lambari	Curso d'água	30	1,07	706.177	8.454.904	22
845	136+862	136+927	Sul	BR-153/GO	Mara Rosa	GO	Afluente do Córrego Lambari	Nascente	50	0,78	706.009	8.454.759	22
846	136+862	136+927	Sul	BR-153/GO	Mara Rosa	GO	Afluente do Córrego Lambari	Curso d'água	30	0,78	706.009	8.454.759	22
847	136+886	136+923	Norte	BR-153/GO	Mara Rosa	GO	Afluente do Córrego Lambari	Nascente	50	0,78	706.493	8.454.760	22
848	136+886	136+923	Norte	BR-153/GO	Mara Rosa	GO	Afluente do Córrego Lambari	Curso d'água	30	1,53	706.493	8.454.760	22
849	137+013	137+045	Sul	BR-153/GO	Mara Rosa	GO	Afluente do Córrego Lambari	Nascente	50	0,78	705.998	8.454.632	22
850	137+013	137+045	Sul	BR-153/GO	Mara Rosa	GO	Afluente do Córrego Lambari	Curso d'água	30	0,63	705.998	8.454.632	22
851	137+154	137+285	Norte	BR-153/GO	Mara Rosa	GO	Afluente do Córrego Lambari	Nascente	50	0,78	706.468	8.454.439	22
852	137+154	137+285	Norte	BR-153/GO	Mara Rosa	GO	Afluente do Córrego Lambari	Curso d'água	30	1,18	706.468	8.454.439	22
853	137+159	137+247	Norte	BR-153/GO	Mara Rosa	GO	Afluente do Córrego Lambari	Nascente	50	0,78	706.400	8.454.472	22
854	137+159	137+247	Norte	BR-153/GO	Mara Rosa	GO	Afluente do Córrego Lambari	Curso d'água	30	2,18	706.400	8.454.472	22
855	137+234	137+297	Sul	BR-153/GO	Mara Rosa	GO	Afluente do Córrego Lambari	Nascente	50	0,78	706.151	8.454.344	22
856	137+234	137+297	Sul	BR-153/GO	Mara Rosa	GO	Afluente do Córrego Lambari	Curso d'água	30	1,57	706.151	8.454.344	22
857	137+275	137+556	Norte/Sul	BR-153/GO	Mara Rosa	GO	Afluente do Córrego Lambari	Curso d'água	30	2,82	706.131	8.454.228	22
858	137+498	137+839	Sul	BR-153/GO	Mara Rosa	GO	Afluente do Córrego Lambari	Nascente	50	0,78	706.184	8.453.962	22
859	137+498	137+839	Sul	BR-153/GO	Mara Rosa	GO	Afluente do Córrego Lambari	Curso d'água	30	2,58	706.184	8.453.962	22
860	137+558	137+621	Norte	BR-153/GO	Mara Rosa	GO	Afluente do Córrego Lambari	Nascente	50	0,78	706.421	8.454.039	22
861	137+558	137+621	Norte	BR-153/GO	Mara Rosa	GO	Afluente do Córrego Lambari	Curso d'água	30	1,37	706.421	8.454.039	22
862	137+558	137+558	Norte	BR-153/GO	Mara Rosa	GO	Afluente do Córrego Lambari (lago/lagoa)	Curso d'água	30	1,30	706.289	8.454.141	22
863	137+597	137+747	Sul	BR-153/GO	Mara Rosa	GO	Afluente do Córrego Lambari	Nascente	50	0,78	706.014	8.453.986	22
864	137+597	137+747	Sul	BR-153/GO	Mara Rosa	GO	Afluente do Córrego Lambari	Curso d'água	30	1,26	706.014	8.453.986	22
865	137+962	137+987	Norte	BR-153/GO	Mara Rosa	GO	Afluente do Córrego Lambari	Nascente	50	0,78	706.519	8.453.662	22
866	137+962	137+987	Norte	BR-153/GO	Mara Rosa	GO	Afluente do Córrego Lambari	Curso d'água	30	1,26	706.519	8.453.662	22
867	137+984	137+989	Sul	BR-153/GO	Mara Rosa	GO	Afluente do Córrego Lambari	Nascente	50	0,78	706.009	8.453.661	22
868	137+984	137+989	Sul	BR-153/GO	Mara Rosa	GO	Afluente do Córrego Lambari	Curso d'água	30	0,87	706.009	8.453.661	22
869	138+25	138+583	Norte/Sul	BR-153/GO	Mara Rosa	GO	Afluente do Córrego Lambari	Nascente	50	0,78	706.143	8.453.195	22
870	138+25	138+583	Norte/Sul	BR-153/GO	Mara Rosa	GO	Afluente do Córrego Lambari	Curso d'água	30	3,76	706.143	8.453.195	22
871	138+946	139+121	Sul	BR-153/GO	Mara Rosa	GO	Afluente do Rio do Ouro	Nascente	50	0,78	706.062	8.452.678	22
872	138+946	139+121	Sul	BR-153/GO	Mara Rosa	GO	Afluente do Rio do Ouro	Curso d'água	30	1,67	706.062	8.452.678	22
873	139+121	139+121	Sul	BR-153/GO	Mara Rosa	GO	Afluente do Rio do Ouro (lago/lagoa)	Curso d'água	30	2,35	705.872	8.452.425	22

Nº	Km	Km	Sentido	Rodovia	Município	UF	Curso d'água associado	Tipo de APP	Tamanho	Área (ha)	Coordenadas UTM		Zona
	Inicial	Final							da APP (m)		X	Y	UTM
874	139+258	139+363	Sul	BR-153/GO	Mara Rosa	GO	Afluente do Rio do Ouro	Nascente	50	0,78	706.140	8.452.290	22
875	139+258	139+363	Sul	BR-153/GO	Mara Rosa	GO	Afluente do Rio do Ouro	Curso d'água	30	1,27	706.140	8.452.290	22
876	139+31	139+564	Norte/Sul	BR-153/GO	Mara Rosa	GO	Rio do Ouro	Curso d'água	30	4,24	706.306	8.452.222	22
877	139+394	139+818	Sul	BR-153/GO	Mara Rosa	GO	Afluente do Rio do Ouro	Nascente	50	0,78	706.207	8.452.015	22
878	139+394	139+818	Sul	BR-153/GO	Mara Rosa	GO	Afluente do Rio do Ouro	Curso d'água	30	2,87	706.207	8.452.015	22
879	139+477	140+536	Norte	BR-153/GO	Mara Rosa	GO	Afluente do Rio do Ouro	Nascente	50	0,78	706.590	8.451.687	22
880	139+477	140+536	Norte	BR-153/GO	Mara Rosa	GO	Afluente do Rio do Ouro	Curso d'água	30	7,01	706.590	8.451.687	22
881	144+322	144+546	Sul	BR-153/GO	Campinorte	GO	Afluente do Córrego Tinguizada	Nascente	50	0,78	706.250	8.447.339	22
882	144+322	144+546	Sul	BR-153/GO	Campinorte	GO	Afluente do Córrego Tinguizada	Curso d'água	30	2,42	706.250	8.447.339	22
883	145+521	145+716	Sul	BR-153/GO	Campinorte	GO	Afluente do Córrego Tinguizada	Nascente	50	0,78	706.165	8.446.185	22
884	145+521	145+716	Sul	BR-153/GO	Campinorte	GO	Afluente do Córrego Tinguizada	Curso d'água	30	1,92	706.165	8.446.185	22
885	146+534	146+834	Sul	BR-153/GO	Campinorte	GO	Afluente do Córrego Tinguizada	Nascente	50	0,78	706.029	8.445.123	22
886	146+534	146+834	Sul	BR-153/GO	Campinorte	GO	Afluente do Córrego Tinguizada	Curso d'água	30	2,11	706.029	8.445.123	22
887	146+834	146+834	Sul	BR-153/GO	Campinorte	GO	Afluente do Córrego Tinguizada (lago/lagoa)	Curso d'água	30	0,52	705.920	8.444.994	22
888	146+858	146+965	Sul	BR-153/GO	Campinorte	GO	Afluente do Córrego Tinguizada	Curso d'água	30	1,21	705.859	8.444.968	22
889	147+76	148+087	Sul/Norte	BR-153/GO	Campinorte	GO	Afluente do Córrego Tinguizada	Curso d'água	30	3,38	705.589	8.443.989	22
890	148+477	148+645	Norte	BR-153/GO	Campinorte	GO	Rio Vai e Vem	Curso d'água	30	2,58	705.619	8.443.401	22
891	148+645	148+645	Norte/Sul	BR-153/GO	Campinorte	GO	Rio Vai e Vem (lago/lagoa)	Curso d'água	30	1,00	705.430	8.443.240	22
892	148+671	148+795	Sul	BR-153/GO	Campinorte	GO	Rio Vai e Vem	Curso d'água	30	2,57	705.369	8.443.201	22
893	148+913	149+173	Sul	BR-153/GO	Campinorte	GO	Rio Vai e Vem	Curso d'água	30	2,62	705.219	8.442.930	22
894	149+312	149+36	Sul	BR-153/GO	Campinorte	GO	Afluente do Rio Vai e Vem	Nascente	50	0,78	705.072	8.442.629	22
895	149+312	149+36	Sul	BR-153/GO	Campinorte	GO	Afluente do Rio Vai e Vem	Curso d'água	30	0,75	705.072	8.442.629	22
896	149+651	149+845	Sul/Norte	BR-153/GO	Campinorte	GO	Afluente do Rio Vai e Vem	Nascente	50	0,78	705.465	8.442.186	22
897	149+651	149+845	Sul/Norte	BR-153/GO	Campinorte	GO	Afluente do Rio Vai e Vem	Curso d'água	30	3,87	705.465	8.442.186	22
898	149+767	149+985	Sul	BR-153/GO	Campinorte	GO	Afluente do Rio Vai e Vem	Nascente	50	0,78	705.184	8.442.059	22
899	149+767	149+985	Sul	BR-153/GO	Campinorte	GO	Afluente do Rio Vai e Vem	Curso d'água	30	1,68	705.184	8.442.059	22
900	150+335	151+816	Sul/Norte	BR-153/GO	Campinorte	GO	Afluente do Rio Vai e Vem	Nascente	50	0,78	704.954	8.440.910	22
901	150+335	151+816	Sul/Norte	BR-153/GO	Campinorte	GO	Afluente do Rio Vai e Vem	Curso d'água	30	10,32	704.954	8.440.910	22
902	150+89	151+083	Norte	BR-153/GO	Campinorte	GO	Afluente do Rio Vai e Vem	Nascente	50	0,78	705.173	8.440.925	22
903	150+89	151+083	Norte	BR-153/GO	Campinorte	GO	Afluente do Rio Vai e Vem	Curso d'água	30	1,55	705.173	8.440.925	22
904	151+128	151+26	Norte	BR-153/GO	Campinorte	GO	Afluente do Rio Vai e Vem (lago/lagoa)	Curso d'água	30	2,25	705.171	8.440.808	22
905	151+626	151+688	Sul	BR-153/GO	Campinorte	GO	Afluente do Rio Vai e Vem	Nascente	50	0,78	704.560	8.440.347	22
906	151+626	151+688	Sul	BR-153/GO	Campinorte	GO	Afluente do Rio Vai e Vem	Curso d'água	30	1,47	704.560	8.440.347	22
907	153+371	153+387	Norte	BR-153/GO	Campinorte	GO	Afluente do Córrego Capim Puba	Nascente	50	0,78	704.667	8.438.559	22
908	153+371	153+387	Norte	BR-153/GO	Campinorte	GO	Afluente do Córrego Capim Puba	Curso d'água	30	1,89	704.667	8.438.559	22
909	154+545	154+625	Sul/Norte	BR-153/GO	Campinorte	GO	Afluente do Córrego Capim Puba	Curso d'água	30	3,36	704.113	8.437.466	22
910	154+635	154+66	Sul	BR-153/GO	Campinorte	GO	Afluente do Córrego Capim Puba	Nascente	50	0,78	703.749	8.437.567	22
911	154+635	154+66	Sul	BR-153/GO	Campinorte	GO	Afluente do Córrego Capim Puba	Curso d'água	30	1,54	703.749	8.437.567	22
912	154+641	154+641	Sul	BR-153/GO	Campinorte	GO	Afluente do Córrego Capim Puba (lago/lagoa)	Curso d'água	30	0,57	703.853	8.437.550	22
913	155+425	155+598	Norte/Sul	BR-153/GO	Campinorte	GO	Afluente do Córrego Capim Puba	Curso d'água	30	4,14	703.556	8.436.672	22
914	157+339	157+521	Norte/Sul	BR-153/GO	Campinorte	GO	Afluente do Córrego São Domingos	Curso d'água	30	4,12	703.031	8.434.822	22
915	161+033	161+176	Norte	BR-153/GO	Campinorte	GO	Afluente do Córrego Manjolo Novo	Nascente	50	0,78	702.450	8.431.224	22
916	161+033	161+176	Norte	BR-153/GO	Campinorte	GO	Afluente do Córrego Manjolo Novo	Curso d'água	30	1,86	702.450	8.431.224	22
917	162+023	162+148	Sul/Sul	BR-153/GO	Campinorte	GO	Córrego Mato Grosso	Curso d'água	30	2,33	701.931	8.430.363	22
918	162+11	162+142	Norte	BR-153/GO	Campinorte	GO	Córrego Mato Grosso	Curso d'água	30	1,73	702.242	8.430.264	22
919	162+113	162+21	Norte	BR-153/GO	Campinorte	GO	Afluente do Córrego da Cuia	Curso d'água	30	1,39	702.256	8.430.181	22

Nº	Km	Km	Sentido	Rodovia	Município	UF	Curso d'água associado	Tipo de APP	Tamanho	Área (ha)	Coordenadas UTM		Zona
	Inicial	Final							da APP (m)		X	Y	UTM
920	162+142	162+142	Norte/Sul	BR-153/GO	Campinorte	GO	Afluente do Córrego Mato Grosso (lago/lagoa)	Curso d'água	30	0,91	702.051	8.430.255	22
921	162+161	162+324	Norte	BR-153/GO	Campinorte	GO	Afluente do Córrego Mato Grosso	Nascente	50	0,78	702.082	8.430.154	22
922	162+161	162+324	Norte	BR-153/GO	Campinorte	GO	Afluente do Córrego Mato Grosso	Curso d'água	30	1,31	702.082	8.430.154	22
923	162+199	162+228	Norte	BR-153/GO	Campinorte	GO	Afluente do Córrego Mato Grosso	Nascente	50	0,78	702.140	8.430.170	22
924	162+199	162+228	Norte	BR-153/GO	Campinorte	GO	Afluente do Córrego Mato Grosso	Curso d'água	30	1,03	702.140	8.430.170	22
925	162+205	162+334	Norte	BR-153/GO	Campinorte	GO	Afluente do Córrego Mato Grosso	Nascente	50	0,78	702.200	8.430.110	22
926	162+205	162+334	Norte	BR-153/GO	Campinorte	GO	Afluente do Córrego Mato Grosso	Curso d'água	30	1,09	702.200	8.430.110	22
927	164+761	164+99	Sul/Norte	BR-153/GO	Campinorte	GO	Afluente do Rio da Mula	Curso d'água	30	4,16	701.410	8.427.688	22
928	164+987	165+162	Norte	BR-153/GO	Campinorte	GO	Afluente do Rio da Mula	Nascente	50	0,78	701.804	8.427.354	22
929	164+987	165+162	Norte	BR-153/GO	Campinorte	GO	Afluente do Rio da Mula	Curso d'água	30	1,80	701.804	8.427.354	22
930	165+272	165+319	Norte	BR-153/GO	Campinorte	GO	Afluente do Rio da Mula	Nascente	50	0,78	701.725	8.427.107	22
931	165+272	165+319	Norte	BR-153/GO	Campinorte	GO	Afluente do Rio da Mula	Curso d'água	30	1,87	701.725	8.427.107	22
932	165+36	165+495	Norte	BR-153/GO	Campinorte	GO	Afluente do Rio da Mula	Nascente	50	0,78	701.765	8.426.982	22
933	165+36	165+495	Norte	BR-153/GO	Campinorte	GO	Afluente do Rio da Mula	Curso d'água	30	1,42	701.765	8.426.982	22
934	166+089	166+091	Sul	BR-153/GO	Campinorte	GO	Afluente do Rio da Mula (lago/lagoa)	Curso d'água	30	0,92	701.190	8.426.399	22
935	166+092	166+225	Sul/Norte	BR-153/GO	Campinorte	GO	Afluente do Rio da Mula	Curso d'água	30	3,41	701.439	8.426.329	22
936	166+183	166+372	Norte	BR-153/GO	Campinorte	GO	Afluente do Rio da Mula	Nascente	50	0,78	701.510	8.426.166	22
937	166+183	166+372	Norte	BR-153/GO	Campinorte	GO	Afluente do Rio da Mula	Curso d'água	30	1,63	701.510	8.426.166	22
938	166+228	166+228	Norte	BR-153/GO	Campinorte	GO	Afluente do Rio da Mula (lago/lagoa)	Curso d'água	30	1,05	701.712	8.426.171	22
939	166+589	166+685	Norte	BR-153/GO	Campinorte	GO	Afluente do Rio da Mula	Nascente	50	0,78	701.482	8.425.790	22
940	166+589	166+685	Norte	BR-153/GO	Campinorte	GO	Afluente do Rio da Mula	Curso d'água	30	1,90	701.482	8.425.790	22
941	167+039	167+064	Norte	BR-153/GO	Campinorte	GO	Afluente do Rio da Mula	Nascente	50	0,78	701.323	8.425.400	22
942	167+039	167+064	Norte	BR-153/GO	Campinorte	GO	Afluente do Rio da Mula	Curso d'água	30	1,61	701.323	8.425.400	22
943	167+474	167+568	Sul	BR-153/GO	Campinorte	GO	Afluente do Rio da Mula (lago/lagoa)	Nascente	50	0,78	700.938	8.424.894	22
944	167+474	167+568	Sul	BR-153/GO	Campinorte	GO	Afluente do Rio da Mula (lago/lagoa)	Curso d'água	30	3,05	700.938	8.424.894	22
945	167+674	167+851	Sul/Norte	BR-153/GO	Campinorte	GO	Afluente do Rio da Mula	Curso d'água	30	2,98	701.082	8.424.652	22
946	167+86	168+156	Sul/Norte	BR-153/GO	Campinorte	GO	Afluente do Rio da Mula	Curso d'água	30	3,71	700.870	8.424.464	22
947	168+056	168+571	Sul	BR-153/GO	Campinorte	GO	Afluente do Rio da Mula	Curso d'água	30	3,67	700.661	8.424.066	22
948	168+626	168+626	Sul	BR-153/GO	Campinorte	GO	Afluente do Rio da Mula (lago/lagoa)	Curso d'água	30	3,86	700.619	8.424.037	22
949	169+138	169+191	Norte	BR-153/GO	Campinorte	GO	Afluente do Rio da Mula	Curso d'água	30	1,06	700.851	8.423.330	22
950	169+166	169+274	Sul/Norte	BR-153/GO	Campinorte	GO	Afluente do Rio da Mula	Nascente	50	0,78	700.493	8.423.370	22
951	169+166	169+274	Sul/Norte	BR-153/GO	Campinorte	GO	Afluente do Rio da Mula	Curso d'água	30	2,09	700.493	8.423.370	22
952	169+166	169+166	Norte	BR-153/GO	Campinorte	GO	Afluente do Rio da Mula (lago/lagoa)	Curso d'água	30	3,16	700.831	8.423.439	22
953	169+174	169+179	Sul	BR-153/GO	Campinorte	GO	Afluente do Rio da Mula	Nascente	50	0,78	700.468	8.423.412	22
954	169+174	169+179	Sul	BR-153/GO	Campinorte	GO	Afluente do Rio da Mula	Curso d'água	30	1,86	700.468	8.423.412	22
955	170+176	170+188	Norte	BR-153/GO	Campinorte	GO	Rio da Mula	Curso d'água	30	0,53	700.610	8.422.346	22
956	170+233	170+262	Sul	BR-153/GO	Campinorte	GO	Afluente do Rio da Mula (lago/lagoa)	Curso d'água	30	2,04	700.196	8.422.389	22
957	170+289	170+394	Sul/Norte	BR-153/GO	Campinorte	GO	Afluente do Rio da Mula	Curso d'água	30	2,07	700.351	8.422.240	22
958	170+394	170+394	Norte	BR-153/GO	Campinorte	GO	Rio da Mula (lago/lagoa)	Curso d'água	30	5,99	700.516	8.422.131	22
959	170+573	170+735	Norte	BR-153/GO	Campinorte	GO	Afluente do Rio da Mula	Nascente	50	0,78	700.455	8.421.905	22
960	170+573	170+735	Norte	BR-153/GO	Campinorte	GO	Afluente do Rio da Mula	Curso d'água	30	1,45	700.455	8.421.905	22
961	170+585	170+72	Norte	BR-153/GO	Campinorte	GO	Rio da Mula	Curso d'água	30	1,51	700.296	8.421.922	22
962	170+72	170+916	Norte/Sul	BR-153/GO	Campinorte	GO	Afluente do Rio da Mula	Curso d'água	30	2,57	700.016	8.421.858	22
963	170+738	171+159	Sul/Norte	BR-153/GO	Campinorte	GO	Afluente do Rio da Mula	Curso d'água	30	3,30	700.164	8.421.674	22
964	171+139	171+139	Norte	BR-153/GO	Campinorte	GO	Afluente do Rio da Mula (lago/lagoa)	Curso d'água	30	0,59	700.250	8.421.420	22
965	171+147	171+147	Norte	BR-153/GO	Campinorte	GO	Afluente do Rio da Mula (lago/lagoa)	Curso d'água	30	0,97	700.211	8.421.411	22

Nº	Km	Km	Sentido	Rodovia	Município	UF	Curso d'água associado	Tipo de APP	Tamanho	Área (ha)	Coordenadas UTM		Zona
	Inicial	Final							da APP (m)		X	Y	UTM
966	171+204	171+377	Norte	BR-153/GO	Campinorte	GO	Afluente do Rio da Mula	Curso d'água	30	1,42	700.186	8.421.305	22
967	171+377	171+377	Norte	BR-153/GO	Campinorte	GO	Afluente do Rio da Mula (lago/lagoa)	Curso d'água	30	2,70	700.098	8.421.102	22
968	171+559	171+871	Norte	BR-153/GO	Campinorte	GO	Afluente do Rio da Mula	Curso d'água	30	2,19	700.033	8.420.913	22
969	171+871	171+871	Norte	BR-153/GO	Campinorte	GO	Afluente do Rio da Mula (lago/lagoa)	Curso d'água	30	19,90	700.155	8.419.560	22
970	173+344	173+602	Sul	BR-153/GO	Campinorte	GO	Rio da Mula	Curso d'água	30	2,78	699.343	8.419.221	22
971	175+042	175+096	Norte	BR-153/GO	Campinorte	GO	Afluente do Arr Campinas	Nascente	50	0,78	700.008	8.417.631	22
972	175+042	175+096	Norte	BR-153/GO	Campinorte	GO	Afluente do Arr Campinas	Curso d'água	30	1,17	700.008	8.417.631	22
973	176+351	176+966	Norte	BR-153/GO	Campinorte	GO	Afluente do Arr Campinas	Nascente	50	0,78	699.489	8.416.089	22
974	176+351	176+966	Norte	BR-153/GO	Campinorte	GO	Afluente do Arr Campinas	Curso d'água	30	5,24	699.489	8.416.089	22
975	176+875	176+875	Norte	BR-153/GO	Campinorte	GO	Afluente do Arr Campinas (lago/lagoa)	Curso d'água	30	1,06	699.485	8.415.966	22
976	177+446	177+517	Norte	BR-153/GO	Campinorte	GO	Afluente do Córrego Jacaré	Nascente	50	0,78	699.483	8.415.260	22
977	177+446	177+517	Norte	BR-153/GO	Campinorte	GO	Afluente do Córrego Jacaré	Curso d'água	30	0,86	699.483	8.415.260	22
978	177+557	177+662	Norte	BR-153/GO	Campinorte	GO	Afluente do Córrego Jacaré	Nascente	50	0,78	699.402	8.415.149	22
979	177+557	177+662	Norte	BR-153/GO	Campinorte	GO	Afluente do Córrego Jacaré	Curso d'água	30	1,55	699.402	8.415.149	22
980	177+755	177+839	Norte	BR-153/GO	Campinorte	GO	Afluente do Córrego Jacaré	Nascente	50	0,78	699.418	8.414.953	22
981	177+755	177+839	Norte	BR-153/GO	Campinorte	GO	Afluente do Córrego Jacaré	Curso d'água	30	0,96	699.418	8.414.953	22
982	179+638	179+795	Sul	BR-153/GO	Campinorte	GO	Afluente do Rio Macaquinho (lago/lagoa)	Nascente	50	0,78	698.509	8.413.072	22
983	179+638	179+795	Sul	BR-153/GO	Campinorte	GO	Afluente do Rio Macaquinho (lago/lagoa)	Curso d'água	30	2,61	698.509	8.413.072	22
984	179+891	180+055	Sul/Norte	BR-153/GO	Campinorte	GO	Afluente do Rio Macaquinho (lago/lagoa)	Curso d'água	30	1,98	698.646	8.412.864	22
985	180+083	180+195	Norte	BR-153/GO	Campinorte	GO	Afluente do Rio Macaquinho (lago/lagoa)	Curso d'água	30	3,12	698.779	8.412.515	22
986	180+388	181+118	Norte	BR-153/GO	Campinorte	GO	Afluente do Rio Macaquinho	Curso d'água	30	4,78	698.861	8.412.123	22
987	180+642	180+642	Norte	BR-153/GO	Campinorte	GO	Afluente do Rio Macaquinho (lago/lagoa)	Curso d'água	30	0,68	698.889	8.412.211	22
988	180+747	181+388	Sul/Norte	BR-153/GO	Campinorte	GO	Rio Macaquinho	Curso d'água	30	6,58	698.478	8.411.770	22
989	180+997	181+118	Norte	BR-153/GO	Campinorte	GO	Afluente do Rio Macaquinho	Nascente	50	0,78	698.833	8.411.823	22
990	180+997	181+118	Norte	BR-153/GO	Campinorte	GO	Afluente do Rio Macaquinho	Curso d'água	30	1,33	698.833	8.411.823	22
991	181+112	181+405	Sul	BR-153/GO	Campinorte	GO	Afluente do Rio Macaquinho	Nascente	50	0,78	698.413	8.411.588	22
992	181+112	181+405	Sul	BR-153/GO	Campinorte	GO	Afluente do Rio Macaquinho	Curso d'água	30	3,12	698.413	8.411.588	22
993	181+174	181+318	Norte	BR-153/GO	Campinorte	GO	Afluente do Rio Macaquinho	Nascente	50	0,78	698.820	8.411.645	22
994	181+174	181+318	Norte	BR-153/GO	Campinorte	GO	Afluente do Rio Macaquinho	Curso d'água	30	1,49	698.820	8.411.645	22
995	181+369	181+58	Norte	BR-153/GO	Campinorte	GO	Afluente do Rio Macaquinho	Nascente	50	0,78	698.803	8.411.389	22
996	181+369	181+58	Norte	BR-153/GO	Campinorte	GO	Afluente do Rio Macaquinho	Curso d'água	30	1,88	698.803	8.411.389	22
997	181+482	181+694	Norte	BR-153/GO	Campinorte	GO	Afluente do Rio Macaquinho	Nascente	50	0,78	698.846	8.411.295	22
998	181+482	181+694	Norte	BR-153/GO	Campinorte	GO	Afluente do Rio Macaquinho	Curso d'água	30	1,68	698.846	8.411.295	22
999	183+032	183+329	Norte/Sul	BR-153/GO	Uruaçu	GO	Córrego Brejão	Curso d'água	30	4,58	698.620	8.409.660	22
1000	183+175	183+35	Norte	BR-153/GO	Uruaçu	GO	Afluente do Córrego Brejão	Nascente	50	0,78	698.703	8.409.619	22
1001	183+175	183+35	Norte	BR-153/GO	Uruaçu	GO	Afluente do Córrego Brejão	Curso d'água	30	1,38	698.703	8.409.619	22
1002	183+294	183+94	Sul	BR-153/GO	Uruaçu	GO	Afluente do Córrego Brejão	Nascente	50	0,78	698.461	8.409.273	22
1003	183+294	183+94	Sul	BR-153/GO	Uruaçu	GO	Afluente do Córrego Brejão	Curso d'água	30	4,79	698.461	8.409.273	22
1004	183+733	184+033	Sul	BR-153/GO	Uruaçu	GO	Afluente do Córrego Brejão	Nascente	50	0,78	698.534	8.409.015	22
1005	183+733	184+033	Sul	BR-153/GO	Uruaçu	GO	Afluente do Córrego Brejão	Curso d'água	30	2,29	698.534	8.409.015	22
1006	184+544	184+732	Sul/Norte	BR-153/GO	Uruaçu	GO	Córrego Abonilha	Curso d'água	30	3,71	698.572	8.408.243	22
1007	184+728	184+844	Norte	BR-153/GO	Uruaçu	GO	Córrego Abonilha	Curso d'água	30	1,43	698.856	8.408.097	22
1008	186+218	186+533	Sul	BR-153/GO	Uruaçu	GO	Afluente do Rio Macaco (lago/lagoa)	Nascente	50	0,78	698.551	8.406.411	22
1009	186+218	186+533	Sul	BR-153/GO	Uruaçu	GO	Afluente do Rio Macaco (lago/lagoa)	Curso d'água	30	3,17	698.551	8.406.411	22
1010	186+308	186+501	Sul	BR-153/GO	Uruaçu	GO	Afluente do Rio Macaco	Nascente	50	0,78	698.500	8.406.478	22
1011	186+308	186+501	Sul	BR-153/GO	Uruaçu	GO	Afluente do Rio Macaco	Curso d'água	30	1,57	698.500	8.406.478	22

Nº	Km	Km	Sentido	Rodovia	Município	UF	Curso d'água associado	Tipo de APP	Tamanho	Área (ha)	Coordenadas UTM		Zona
	Inicial	Final							da APP (m)		X	Y	UTM
1012	186+543	186+704	Sul	BR-153/GO	Uruaçu	GO	Afluente do Rio Macaco	Curso d'água	30	1,57	698.445	8.406.238	22
1013	186+562	186+706	Norte	BR-153/GO	Uruaçu	GO	Afluente do Rio Macaco (lago/lagoa)	Curso d'água	30	2,46	698.804	8.406.199	22
1014	186+745	187+322	Norte/Sul	BR-153/GO	Uruaçu	GO	Afluente do Rio Macaco	Curso d'água	30	4,78	698.517	8.405.854	22
1015	187+239	187+398	Norte	BR-153/GO	Uruaçu	GO	Rio Macaco	Curso d'água	30	2,65	698.851	8.405.570	22
1016	187+253	187+273	Sul/Norte	BR-153/GO	Uruaçu	GO	Rio Macaco	Curso d'água	30	2,91	698.559	8.405.626	22
1017	187+935	187+961	Norte	BR-153/GO	Uruaçu	GO	Afluente do Rio Macaco	Nascente	50	0,78	698.848	8.404.925	22
1018	187+935	187+961	Norte	BR-153/GO	Uruaçu	GO	Afluente do Rio Macaco	Curso d'água	30	1,86	698.848	8.404.925	22
1019	187+967	188+085	Norte	BR-153/GO	Uruaçu	GO	Afluente do Rio Macaco	Nascente	50	0,78	698.827	8.404.860	22
1020	187+967	188+085	Norte	BR-153/GO	Uruaçu	GO	Afluente do Rio Macaco	Curso d'água	30	1,75	698.827	8.404.860	22
1021	188+003	188+142	Norte	BR-153/GO	Uruaçu	GO	Afluente do Rio Macaco	Nascente	50	0,78	698.842	8.404.814	22
1022	188+003	188+142	Norte	BR-153/GO	Uruaçu	GO	Afluente do Rio Macaco	Curso d'água	30	1,25	698.842	8.404.814	22
1023	189+366	189+453	Sul	BR-153/GO	Uruaçu	GO	Córrego da Gama (lago/lagoa)	Nascente	50	0,78	698.589	8.402.989	22
1024	189+366	189+453	Sul	BR-153/GO	Uruaçu	GO	Córrego da Gama (lago/lagoa)	Curso d'água	30	9,20	698.589	8.402.989	22
1025	189+947	190+548	Sul/Norte	BR-153/GO	Uruaçu	GO	Córrego da Gama	Curso d'água	30	6,18	698.975	8.402.357	22
1026	190+46	190+811	Sul	BR-153/GO	Uruaçu	GO	Córrego da Areia	Curso d'água	30	2,96	698.546	8.402.246	22
1027	190+625	190+645	Sul	BR-153/GO	Uruaçu	GO	Afluente do Córrego da Areia	Curso d'água	30	1,18	698.489	8.402.241	22
1028	191+207	191+521	Norte/Sul	BR-153/GO	Uruaçu	GO	Afluente do Córrego Gama (lago/lagoa)	Curso d'água	30	4,69	698.719	8.401.409	22
1029	191+608	192+236	Sul	BR-153/GO	Uruaçu	GO	Afluente do Córrego Gama	Curso d'água	30	4,70	698.405	8.400.960	22
1030	192+276	192+345	Sul	BR-153/GO	Uruaçu	GO	Lago São Boria	Curso d'água	30	13,32	697.666	8.400.158	22
1031	192+35	192+35	Sul	BR-153/GO	Uruaçu	GO	Afluente do Córrego Gama (lago/lagoa)	Curso d'água	30	4,22	698.444	8.400.799	22
1032	192+408	192+555	Norte	BR-153/GO	Uruaçu	GO	Afluente do Córrego Piaçaba	Nascente	50	0,78	698.988	8.400.414	22
1033	192+408	192+555	Norte	BR-153/GO	Uruaçu	GO	Afluente do Córrego Piaçaba	Curso d'água	30	1,31	698.988	8.400.414	22
1034	192+452	192+474	Norte	BR-153/GO	Uruaçu	GO	Afluente do Córrego Piaçaba	Nascente	50	0,78	698.958	8.400.425	22
1035	192+452	192+474	Norte	BR-153/GO	Uruaçu	GO	Afluente do Córrego Piaçaba	Curso d'água	30	0,77	698.958	8.400.425	22
1036	194+196	194+458	Sul	BR-153/GO	Uruaçu	GO	Afluente do Rio Passa Três	Nascente	50	0,78	698.663	8.398.508	22
1037	194+196	194+458	Sul	BR-153/GO	Uruaçu	GO	Afluente do Rio Passa Três	Curso d'água	30	1,99	698.663	8.398.508	22
1038	194+358	194+405	Sul	BR-153/GO	Uruaçu	GO	Afluente do Rio Passa Três	Nascente	50	0,78	698.729	8.398.482	22
1039	194+358	194+405	Sul	BR-153/GO	Uruaçu	GO	Afluente do Rio Passa Três	Curso d'água	30	1,37	698.729	8.398.482	22
1040	194+869	195+165	Norte	BR-153/GO	Uruaçu	GO	Afluente do Rio Passa Três (lago/lagoa)	Nascente	50	0,78	699.169	8.397.936	22
1041	194+869	195+165	Norte	BR-153/GO	Uruaçu	GO	Afluente do Rio Passa Três (lago/lagoa)	Curso d'água	30	2,69	699.169	8.397.936	22
1042	194+912	195+132	Norte	BR-153/GO	Uruaçu	GO	Afluente do Rio Passa Três	Nascente	50	0,78	699.108	8.397.882	22
1043	194+912	195+132	Norte	BR-153/GO	Uruaçu	GO	Afluente do Rio Passa Três	Curso d'água	30	1,85	699.108	8.397.882	22
1044	195+183	195+224	Norte	BR-153/GO	Uruaçu	GO	Afluente do Rio Passa Três (lago/lagoa)	Curso d'água	30	1,87	699.306	8.397.590	22
1045	195+207	195+416	Sul	BR-153/GO	Uruaçu	GO	Afluente do Rio Passa Três	Nascente	50	0,78	698.846	8.397.601	22
1046	195+207	195+416	Sul	BR-153/GO	Uruaçu	GO	Afluente do Rio Passa Três	Curso d'água	30	1,64	698.846	8.397.601	22
1047	195+274	195+524	Sul	BR-153/GO	Uruaçu	GO	Afluente do Rio Passa Três	Nascente	50	0,78	698.837	8.397.498	22
1048	195+274	195+524	Sul	BR-153/GO	Uruaçu	GO	Afluente do Rio Passa Três	Curso d'água	30	2,51	698.837	8.397.498	22
1049	195+328	195+553	Norte	BR-153/GO	Uruaçu	GO	Afluente do Rio Passa Três	Curso d'água	30	1,60	699.381	8.397.514	22
1050	195+681	195+943	Norte	BR-153/GO	Uruaçu	GO	Afluente do Rio Passa Três (lago/lagoa)	Curso d'água	30	3,01	699.336	8.397.311	22
1051	195+922	196+099	Norte	BR-153/GO	Uruaçu	GO	Afluente do Rio Passa Três	Nascente	50	0,78	699.349	8.396.970	22
1052	195+922	196+099	Norte	BR-153/GO	Uruaçu	GO	Afluente do Rio Passa Três	Curso d'água	30	1,74	699.349	8.396.970	22
1053	196+034	196+043	Norte	BR-153/GO	Uruaçu	GO	Afluente do Rio Passa Três	Nascente	50	0,78	699.296	8.396.939	22
1054	196+034	196+043	Norte	BR-153/GO	Uruaçu	GO	Afluente do Rio Passa Três	Curso d'água	30	0,87	699.296	8.396.939	22
1055	196+274	196+478	Norte/Sul	BR-153/GO	Uruaçu	GO	Afluente do Rio Passa Três	Nascente	50	0,78	699.184	8.396.498	22
1056	196+274	196+478	Norte/Sul	BR-153/GO	Uruaçu	GO	Afluente do Rio Passa Três	Curso d'água	30	3,06	699.184	8.396.498	22
1057	196+296	196+445	Sul	BR-153/GO	Uruaçu	GO	Afluente do Rio Passa Três	Nascente	50	0,78	699.089	8.396.524	22

Nº	Km	Km	Sentido	Rodovia	Município	UF	Curso d'água associado	Tipo de APP	Tamanho	Área (ha)	Coordenadas UTM		Zona
	Inicial	Final							da APP (m)		X	Y	UTM
1058	196+296	196+445	Sul	BR-153/GO	Uruaçu	GO	Afluente do Rio Passa Três	Curso d'água	30	1,26	699.089	8.396.524	22
1059	197+112	197+112	Sul/Norte	BR-153/GO	Uruaçu	GO	Rio Passa Três	Curso d'água	50	22,01	699.384	8.395.751	22
1060	197+149	197+188	Sul	BR-153/GO	Uruaçu	GO	Afluente do Rio Passa Três	Curso d'água	30	1,31	699.219	8.395.766	22
1061	197+974	197+975	Sul	BR-153/GO	Uruaçu	GO	Afluente do Rio Passa Três	Nascente	50	0,78	699.284	8.395.057	22
1062	197+974	197+975	Sul	BR-153/GO	Uruaçu	GO	Afluente do Rio Passa Três	Curso d'água	30	0,73	699.284	8.395.057	22
1063	198+083	198+113	Sul	BR-153/GO	Uruaçu	GO	Afluente do Rio Passa Três	Nascente	50	0,78	699.264	8.394.975	22
1064	198+083	198+113	Sul	BR-153/GO	Uruaçu	GO	Afluente do Rio Passa Três	Curso d'água	30	0,69	699.264	8.394.975	22
1065	198+104	198+189	Sul	BR-153/GO	Uruaçu	GO	Afluente do Rio Passa Três	Nascente	50	0,78	699.269	8.394.924	22
1066	198+104	198+189	Sul	BR-153/GO	Uruaçu	GO	Afluente do Rio Passa Três	Curso d'água	30	1,10	699.269	8.394.924	22
1067	200+841	201+432	Norte	BR-153/GO	Uruaçu	GO	Afluente do Córrego do Silva (lago/lagoa)	Curso d'água	30	7,14	698.411	8.392.497	22
1068	202+856	203+097	Norte	BR-153/GO	Uruaçu	GO	Afluente do Córrego do Silva	Curso d'água	30	2,21	698.461	8.390.560	22
1069	203+162	203+422	Norte	BR-153/GO	Uruaçu	GO	Afluente do Córrego do Silva (lago/lagoa)	Nascente	50	0,78	698.462	8.390.326	22
1070	203+162	203+422	Norte	BR-153/GO	Uruaçu	GO	Afluente do Córrego do Silva (lago/lagoa)	Curso d'água	30	3,31	698.462	8.390.326	22
1071	203+748	204+167	Norte	BR-153/GO	Uruaçu	GO	Córrego do Silva	Curso d'água	30	2,84	698.772	8.389.622	22
1072	204+167	204+493	Norte	BR-153/GO	Uruaçu	GO	Córrego do Silva	Curso d'água	30	2,73	698.829	8.389.182	22
1073	204+254	204+384	Norte	BR-153/GO	Uruaçu	GO	Afluente do Córrego do Silva	Curso d'água	30	1,25	698.882	8.389.229	22
1074	204+582	204+882	Norte	BR-153/GO	Uruaçu	GO	Afluente do Córrego Coati	Nascente	50	0,78	698.678	8.388.764	22
1075	204+582	204+882	Norte	BR-153/GO	Uruaçu	GO	Afluente do Córrego Coati	Curso d'água	30	2,11	698.678	8.388.764	22
1076	204+641	205+208	Sul/Norte	BR-153/GO	Uruaçu	GO	Afluente do Córrego Coati	Nascente	50	0,78	698.751	8.388.484	22
1077	204+641	205+208	Sul/Norte	BR-153/GO	Uruaçu	GO	Afluente do Córrego Coati	Curso d'água	30	5,75	698.751	8.388.484	22
1078	204+873	205+085	Sul/Norte	BR-153/GO	Uruaçu	GO	Afluente do Córrego Coati	Nascente	50	0,78	698.583	8.388.513	22
1079	204+873	205+085	Sul/Norte	BR-153/GO	Uruaçu	GO	Afluente do Córrego Coati	Curso d'água	30	2,56	698.583	8.388.513	22
1080	204+889	204+972	Norte	BR-153/GO	Uruaçu	GO	Afluente do Córrego Coati	Nascente	50	0,78	698.786	8.388.597	22
1081	204+889	204+972	Norte	BR-153/GO	Uruaçu	GO	Afluente do Córrego Coati	Curso d'água	30	0,84	698.786	8.388.597	22
1082	205+427	205+685	Sul/Norte	BR-153/GO	Uruaçu	GO	Afluente do Córrego Coati	Nascente	50	0,78	698.288	8.388.156	22
1083	205+427	205+685	Sul/Norte	BR-153/GO	Uruaçu	GO	Afluente do Córrego Coati	Curso d'água	30	4,48	698.288	8.388.156	22
1084	205+742	205+901	Sul	BR-153/GO	Uruaçu	GO	Afluente do Córrego Coati (lago/lagoa)	Nascente	50	0,78	698.194	8.387.778	22
1085	205+742	205+901	Sul	BR-153/GO	Uruaçu	GO	Afluente do Córrego Coati (lago/lagoa)	Curso d'água	30	1,70	698.194	8.387.778	22
1086	205+769	206+012	Norte	BR-153/GO	Uruaçu	GO	Afluente do Córrego Coati	Nascente	50	0,78	698.634	8.387.580	22
1087	205+769	206+012	Norte	BR-153/GO	Uruaçu	GO	Afluente do Córrego Coati	Curso d'água	30	1,85	698.634	8.387.580	22
1088	205+908	206+053	Norte	BR-153/GO	Uruaçu	GO	Afluente do Córrego Coati	Nascente	50	0,78	698.545	8.387.503	22
1089	205+908	206+053	Norte	BR-153/GO	Uruaçu	GO	Afluente do Córrego Coati	Curso d'água	30	1,27	698.545	8.387.503	22
1090	205+916	205+947	Norte	BR-153/GO	Uruaçu	GO	Afluente do Córrego Coati	Nascente	50	0,78	698.496	8.387.574	22
1091	205+916	205+947	Norte	BR-153/GO	Uruaçu	GO	Afluente do Córrego Coati	Curso d'água	30	0,96	698.496	8.387.574	22
1092	205+935	206+279	Sul	BR-153/GO	Uruaçu	GO	Afluente do Córrego Coati	Curso d'água	30	2,55	698.204	8.387.474	22
1093	205+988	206+471	Sul/Norte	BR-153/GO	Uruaçu	GO	Afluente do Córrego Coati	Curso d'água	30	5,03	698.275	8.387.342	22
1094	206+016	206+047	Norte	BR-153/GO	Uruaçu	GO	Afluente do Córrego Coati	Curso d'água	30	0,66	698.642	8.387.430	22
1095	206+147	206+258	Norte	BR-153/GO	Uruaçu	GO	Afluente do Córrego Coati	Nascente	50	0,78	698.468	8.387.324	22
1096	206+147	206+258	Norte	BR-153/GO	Uruaçu	GO	Afluente do Córrego Coati	Curso d'água	30	1,50	698.468	8.387.324	22
1097	207+079	207+186	Norte/Sul	BR-153/GO	Uruaçu	GO	Afluente do Córrego Coati	Curso d'água	30	3,61	697.923	8.386.323	22
1098	207+317	207+802	Sul/Norte	BR-153/GO	Uruaçu	GO	Córrego Coati	Curso d'água	30	4,45	697.977	8.386.008	22
1099	207+789	207+975	Norte	BR-153/GO	Uruaçu	GO	Afluente do Córrego Coati	Nascente	50	0,78	697.987	8.385.692	22
1100	207+789	207+975	Norte	BR-153/GO	Uruaçu	GO	Afluente do Córrego Coati	Curso d'água	30	2,08	697.987	8.385.692	22
1101	208+426	208+543	Norte	BR-153/GO	Uruaçu	GO	Afluente do Córrego Grande	Nascente	50	0,78	697.898	8.385.086	22
1102	208+426	208+543	Norte	BR-153/GO	Uruaçu	GO	Afluente do Córrego Grande	Curso d'água	30	1,38	697.898	8.385.086	22
1103	208+528	208+679	Sul	BR-153/GO	Uruaçu	GO	Afluente do Córrego Grande	Curso d'água	30	1,52	697.401	8.385.085	22

Nº	Km	Km	Sentido	Rodovia	Município	UF	Curso d'água associado	Tipo de APP	Tamanho	Área (ha)	Coordenadas UTM		Zona
	Inicial	Final							da APP (m)		X	Y	UTM
1104	208+555	208+678	Norte	BR-153/GO	Uruaçu	GO	Afluente do Córrego Grande	Nascente	50	0,78	697.686	8.385.001	22
1105	208+555	208+678	Norte	BR-153/GO	Uruaçu	GO	Afluente do Córrego Grande	Curso d'água	30	1,16	697.686	8.385.001	22
1106	208+694	208+767	Norte/Sul	BR-153/GO	Uruaçu	GO	Córrego Grande	Curso d'água	30	4,67	697.598	8.384.872	22
1107	209+903	210+089	Sul	BR-153/GO	Uruaçu	GO	Afluente do Córrego Taquaral	Nascente	50	0,78	697.205	8.383.721	22
1108	209+903	210+089	Sul	BR-153/GO	Uruaçu	GO	Afluente do Córrego Taquaral	Curso d'água	30	1,52	697.205	8.383.721	22
1109	210+03	210+299	Norte/Sul	BR-153/GO	Uruaçu	GO	Córrego Taquaral	Curso d'água	30	4,70	697.216	8.383.625	22
1110	210+126	210+264	Norte	BR-153/GO	Uruaçu	GO	Afluente do Córrego Taquaral	Nascente	50	0,78	697.316	8.383.522	22
1111	210+126	210+264	Norte	BR-153/GO	Uruaçu	GO	Afluente do Córrego Taquaral	Curso d'água	30	1,23	697.316	8.383.522	22
1112	210+14	210+194	Norte	BR-153/GO	Uruaçu	GO	Afluente do Córrego Taquaral	Nascente	50	0,78	697.355	8.383.478	22
1113	210+14	210+194	Norte	BR-153/GO	Uruaçu	GO	Afluente do Córrego Taquaral	Curso d'água	30	0,79	697.355	8.383.478	22
1114	210+198	210+23	Sul	BR-153/GO	Uruaçu	GO	Afluente do Córrego Taquaral	Curso d'água	30	0,71	696.931	8.383.571	22
1115	213+059	213+219	Sul	BR-080/GO	Uruaçu	GO	Afluente do Córrego Taquaral (lago/lagoa)	Nascente	50	0,78	695.991	8.380.769	22
1116	213+059	213+219	Sul	BR-080/GO	Uruaçu	GO	Afluente do Córrego Taquaral (lago/lagoa)	Curso d'água	30	4,25	695.991	8.380.769	22
1117	213+231	213+232	Sul	BR-153/GO	Uruaçu	GO	Afluente do Córrego Taquaral	Curso d'água	30	0,36	695.820	8.380.866	22
1118	215+356	215+367	Norte	BR-153/GO	Uruaçu	GO	Afluente do Córrego Barroso	Nascente	50	0,78	695.113	8.378.779	22
1119	215+356	215+475	Norte	BR-153/GO	Uruaçu	GO	Afluente do Córrego Barroso	Nascente	50	0,78	695.115	8.378.735	22
1120	215+356	215+367	Norte	BR-153/GO	Uruaçu	GO	Afluente do Córrego Barroso	Curso d'água	30	1,08	695.113	8.378.779	22
1121	215+356	215+475	Norte	BR-153/GO	Uruaçu	GO	Afluente do Córrego Barroso	Curso d'água	30	1,08	695.115	8.378.735	22
1122	216+221	216+454	Norte	BR-153/GO	Uruaçu	GO	Afluente do Córrego Barroso	Nascente	50	0,78	694.546	8.377.991	22
1123	216+221	216+454	Norte	BR-153/GO	Uruaçu	GO	Afluente do Córrego Barroso	Curso d'água	30	2,19	694.546	8.377.991	22
1124	216+729	217+072	Sul/Norte	BR-153/GO	Uruaçu	GO	Afluente do Córrego Barroso	Nascente	50	0,78	693.893	8.377.619	22
1125	216+729	217+072	Sul/Norte	BR-153/GO	Uruaçu	GO	Afluente do Córrego Barroso	Curso d'água	30	6,13	693.893	8.377.619	22
1126	216+765	216+77	Sul	BR-153/GO	Uruaçu	GO	Afluente do Córrego Barroso	Nascente	50	0,78	693.923	8.377.889	22
1127	216+765	216+77	Sul	BR-153/GO	Uruaçu	GO	Afluente do Córrego Barroso	Curso d'água	30	1,09	693.923	8.377.889	22
1128	216+856	216+856	Sul	BR-153/GO	Uruaçu	GO	Afluente do Córrego Barroso	Curso d'água	30	1,41	693.827	8.377.838	22
1129	217+008	217+033	Sul	BR-153/GO	Uruaçu	GO	Afluente do Córrego Barroso	Nascente	50	0,78	693.866	8.377.636	22
1130	217+008	217+033	Sul	BR-153/GO	Uruaçu	GO	Afluente do Córrego Barroso	Curso d'água	30	0,80	693.866	8.377.636	22
1131	217+077	217+092	Sul	BR-153/GO	Uruaçu	GO	Afluente do Córrego Barroso	Curso d'água	30	1,75	693.812	8.377.534	22
1132	217+363	217+773	Norte	BR-153/GO	Uruaçu	GO	Afluente do Córrego Barroso	Nascente	50	0,78	693.872	8.376.976	22
1133	217+363	217+773	Norte	BR-153/GO	Uruaçu	GO	Afluente do Córrego Barroso	Curso d'água	30	3,19	693.872	8.376.976	22
1134	217+565	217+565	Norte	BR-153/GO	Uruaçu	GO	Afluente do Córrego Barroso (lago/lagoa)	Curso d'água	30	0,63	693.899	8.376.965	22
1135	219+716	219+791	Sul/Norte	BR-153/GO	Uruaçu	GO	Córrego do Funil	Curso d'água	30	4,36	692.587	8.375.237	22
1136	221+136	221+248	Sul	BR-153/GO	Uruaçu	GO	Vereda Lavrinha de Bairro (lago/lagoa)	Curso d'água	30	2,81	691.622	8.374.002	22
1137	221+198	221+266	Sul/Norte	BR-153/GO	Uruaçu	GO	Vereda Lavrinha de Bairro (lago/lagoa)	Curso d'água	30	3,71	691.986	8.373.878	22
1138	223+248	223+428	Norte/Sul	BR-153/GO	Uruaçu	GO	Afluente do Córrego do Morro Redondo	Nascente	50	0,78	690.626	8.372.336	22
1139	223+248	223+428	Norte/Sul	BR-153/GO	Uruaçu	GO	Afluente do Córrego do Morro Redondo	Curso d'água	30	3,61	690.626	8.372.336	22
1140	223+428	224+077	Sul/Norte	BR-153/GO	Uruaçu	GO	Córrego do Morro Redondo	Curso d'água	30	7,42	690.320	8.371.814	22
1141	223+752	223+772	Sul	BR-153/GO	Uruaçu	GO	Afluente do Córrego do Morro Redondo	Curso d'água	30	1,46	690.229	8.371.884	22
1142	223+786	223+84	Sul	BR-153/GO	Uruaçu	GO	Afluente do Córrego do Morro Redondo	Nascente	50	0,78	690.263	8.371.815	22
1143	223+786	223+84	Sul	BR-153/GO	Uruaçu	GO	Afluente do Córrego do Morro Redondo	Curso d'água	30	1,01	690.263	8.371.815	22
1144	223+91	223+962	Norte	BR-153/GO	Uruaçu	GO	Afluente do Córrego do Morro Redondo (lago/lagoa)	Curso d'água	30	1,36	690.577	8.371.571	22
1145	223+976	224+056	Norte	BR-153/GO	Uruaçu	GO	Afluente do Córrego do Morro Redondo	Curso d'água	30	1,00	690.505	8.371.527	22
1146	224+323	224+786	Sul	BR-153/GO	Hidrolina/ Uruaçu	GO	Rio Lavrinha	Curso d'água	30	3,38	689.866	8.371.291	22
1147	224+325	224+659	Sul/Norte	BR-153/GO	Hidrolina/ Uruaçu	GO	Rio Lavrinha	Curso d'água	30	7,08	690.268	8.371.332	22
1148	224+386	224+463	Sul	BR-153/GO	Uruaçu	GO	Afluente do Rio Lavrinha	Nascente	50	0,78	689.956	8.371.375	22
1149	224+386	224+463	Sul	BR-153/GO	Uruaçu	GO	Afluente do Rio Lavrinha	Curso d'água	30	0,93	689.956	8.371.375	22

Nº	Km	Km	Sentido	Rodovia	Município	UF	Curso d'água associado	Tipo de APP	Tamanho	Área (ha)	Coordenadas UTM		Zona
	Inicial	Final							da APP (m)		X	Y	UTM
1150	224+451	224+493	Sul	BR-153/GO	Uruaçu	GO	Afluente do Rio Lavrinha	Curso d'água	30	0,61	689.867	8.371.388	22
1151	224+474	224+486	Norte	BR-153/GO	Hidrolina/ Uruaçu	GO	Afluente do Rio Lavrinha	Nascente	50	0,78	690.243	8.371.065	22
1152	224+474	224+486	Norte	BR-153/GO	Hidrolina/ Uruaçu	GO	Afluente do Rio Lavrinha	Curso d'água	30	1,07	690.243	8.371.065	22
1153	224+922	224+922	Norte	BR-153/GO	Hidrolina	GO	Afluente do Rio Lavrinha	Nascente	50	0,78	689.954	8.370.731	22
1154	224+922	224+922	Norte	BR-153/GO	Hidrolina	GO	Afluente do Rio Lavrinha	Curso d'água	30	1,70	689.954	8.370.731	22
1155	225+05	225+156	Norte	BR-153/GO	Hidrolina	GO	Afluente do Rio Lavrinha	Nascente	50	0,78	689.819	8.370.594	22
1156	225+05	225+156	Norte	BR-153/GO	Hidrolina	GO	Afluente do Rio Lavrinha	Curso d'água	30	1,98	689.819	8.370.594	22
1157	225+192	225+49	Sul	BR-153/GO	Hidrolina	GO	Afluente do Rio Lavrinha	Nascente	50	0,78	689.468	8.370.487	22
1158	225+192	225+49	Sul	BR-153/GO	Hidrolina	GO	Afluente do Rio Lavrinha	Curso d'água	30	2,20	689.468	8.370.487	22
1159	225+422	225+437	Sul/Norte	BR-153/GO	Hidrolina	GO	Afluente do Rio Lavrinha	Nascente	50	0,78	689.503	8.370.342	22
1160	225+422	225+437	Sul/Norte	BR-153/GO	Hidrolina	GO	Afluente do Rio Lavrinha	Curso d'água	30	3,21	689.503	8.370.342	22
1161	225+52	225+986	Norte	BR-153/GO	Hidrolina	GO	Afluente do Rio Lavrinha	Curso d'água	30	3,76	689.314	8.370.215	22
1162	225+641	225+72	Sul	BR-153/GO	Hidrolina	GO	Afluente do Rio Lavrinha	Nascente	50	0,78	689.309	8.370.289	22
1163	225+641	225+72	Sul	BR-153/GO	Hidrolina	GO	Afluente do Rio Lavrinha	Curso d'água	30	0,76	689.309	8.370.289	22
1164	225+678	225+79	Sul	BR-153/GO	Hidrolina	GO	Afluente do Rio Lavrinha	Nascente	50	0,78	689.283	8.370.275	22
1165	225+678	225+79	Sul	BR-153/GO	Hidrolina	GO	Afluente do Rio Lavrinha	Curso d'água	30	1,35	689.283	8.370.275	22
1166	225+745	225+8	Sul/Norte	BR-153/GO	Hidrolina	GO	Afluente do Rio Lavrinha	Curso d'água	30	0,87	689.258	8.370.199	22
1167	225+781	225+786	Sul	BR-153/GO	Hidrolina	GO	Afluente do Rio Lavrinha	Nascente	50	0,78	689.146	8.370.332	22
1168	225+781	225+786	Sul	BR-153/GO	Hidrolina	GO	Afluente do Rio Lavrinha	Curso d'água	30	1,76	689.146	8.370.332	22
1169	225+816	225+845	Sul	BR-153/GO	Hidrolina	GO	Afluente do Rio Lavrinha (lago/lagoa)	Nascente	50	0,78	689.122	8.370.241	22
1170	225+816	225+845	Sul	BR-153/GO	Hidrolina	GO	Afluente do Rio Lavrinha (lago/lagoa)	Curso d'água	30	2,32	689.122	8.370.241	22
1171	225+824	225+956	Sul	BR-153/GO	Hidrolina	GO	Afluente do Rio Lavrinha	Nascente	50	0,78	689.063	8.370.211	22
1172	225+824	225+956	Sul	BR-153/GO	Hidrolina	GO	Afluente do Rio Lavrinha	Curso d'água	30	1,36	689.063	8.370.211	22
1173	225+845	225+952	Sul	BR-153/GO	Hidrolina	GO	Afluente do Rio Lavrinha	Curso d'água	30	1,15	689.002	8.370.261	22
1174	225+86	225+913	Sul	BR-153/GO	Hidrolina	GO	Afluente do Rio Lavrinha	Nascente	50	0,78	688.964	8.370.292	22
1175	225+86	225+913	Sul	BR-153/GO	Hidrolina	GO	Afluente do Rio Lavrinha	Curso d'água	30	0,79	688.964	8.370.292	22
1176	225+918	226+103	Sul/Norte	BR-153/GO	Hidrolina	GO	Afluente do Rio Lavrinha	Curso d'água	30	3,10	689.044	8.370.005	22
1177	226+041	226+757	Norte	BR-153/GO	Hidrolina	GO	Afluente do Rio Lavrinha (lago/lagoa)	Nascente	50	0,78	688.974	8.369.703	22
1178	226+041	226+757	Norte	BR-153/GO	Hidrolina	GO	Afluente do Rio Lavrinha (lago/lagoa)	Curso d'água	30	5,72	688.974	8.369.703	22
1179	226+049	226+057	Norte	BR-153/GO	Hidrolina	GO	Afluente do Rio Lavrinha	Curso d'água	30	1,16	689.270	8.369.841	22
1180	226+109	226+134	Sul	BR-153/GO	Hidrolina	GO	Afluente do Rio Lavrinha (lago/lagoa)	Nascente	50	0,78	688.827	8.370.117	22
1181	226+109	226+134	Sul	BR-153/GO	Hidrolina	GO	Afluente do Rio Lavrinha (lago/lagoa)	Curso d'água	30	0,82	688.827	8.370.117	22
1182	226+159	226+222	Norte	BR-153/GO	Hidrolina	GO	Afluente do Rio Lavrinha	Curso d'água	30	1,36	689.199	8.369.747	22
1183	226+308	226+387	Norte	BR-153/GO	Hidrolina	GO	Afluente do Rio Lavrinha	Curso d'água	30	1,64	689.068	8.369.628	22
1184	226+389	226+52	Norte	BR-153/GO	Hidrolina	GO	Afluente do Rio Lavrinha	Curso d'água	30	1,90	688.982	8.369.557	22
1185	226+443	226+468	Sul/Norte	BR-153/GO	Hidrolina	GO	Afluente do Rio Lavrinha	Curso d'água	30	2,40	688.762	8.369.767	22
1186	226+59	226+663	Norte	BR-153/GO	Hidrolina	GO	Afluente do Rio Lavrinha	Nascente	50	0,78	688.802	8.369.470	22
1187	226+59	226+663	Norte	BR-153/GO	Hidrolina	GO	Afluente do Rio Lavrinha	Curso d'água	30	1,32	688.802	8.369.470	22
1188	226+641	226+738	Sul/Norte	BR-153/GO	Hidrolina	GO	Afluente do Rio Lavrinha	Curso d'água	30	2,27	688.582	8.369.566	22
1189	226+676	226+846	Norte	BR-153/GO	Hidrolina	GO	Afluente do Rio Lavrinha	Nascente	50	0,78	688.684	8.369.406	22
1190	226+676	226+846	Norte	BR-153/GO	Hidrolina	GO	Afluente do Rio Lavrinha	Curso d'água	30	1,34	688.684	8.369.406	22
1191	226+688	227+071	Sul	BR-153/GO	Hidrolina	GO	Afluente do Rio Lavrinha	Nascente	50	0,78	688.430	8.369.451	22
1192	226+688	227+071	Sul	BR-153/GO	Hidrolina	GO	Afluente do Rio Lavrinha	Curso d'água	30	2,80	688.430	8.369.451	22
1193	227+124	227+478	Norte	BR-153/GO	Hidrolina	GO	Afluente do Córrego do Pedro	Nascente	50	0,78	688.525	8.368.870	22
1194	227+124	227+478	Norte	BR-153/GO	Hidrolina	GO	Afluente do Córrego do Pedro	Curso d'água	30	2,44	688.525	8.368.870	22
1195	227+337	227+478	Norte	BR-153/GO	Hidrolina	GO	Córrego do Pedro (lago/lagoa)	Nascente	50	0,78	688.449	8.368.678	22

Nº	Km	Km	Sentido	Rodovia	Município	UF	Curso d'água associado	Tipo de APP	Tamanho	Área (ha)	Coordenadas UTM		Zona
	Inicial	Final							da APP (m)		X	Y	UTM
1196	227+337	227+478	Norte	BR-153/GO	Hidrolina	GO	Córrego do Pedro (lago/lagoa)	Curso d'água	30	3,15	688.449	8.368.678	22
1197	227+489	227+616	Norte	BR-153/GO	Hidrolina	GO	Afluente do Córrego do Pedro	Curso d'água	30	1,74	688.336	8.368.711	22
1198	227+498	227+498	Norte	BR-153/GO	Hidrolina	GO	Afluente do Córrego do Pedro	Nascente	50	0,78	688.341	8.368.765	22
1199	227+498	227+498	Norte	BR-153/GO	Hidrolina	GO	Afluente do Córrego do Pedro	Curso d'água	30	1,17	688.341	8.368.765	22
1200	227+624	227+636	Norte	BR-153/GO	Hidrolina	GO	Afluente do Córrego do Pedro (lago/lagoa)	Nascente	50	0,78	688.205	8.368.710	22
1201	227+624	227+636	Norte	BR-153/GO	Hidrolina	GO	Afluente do Córrego do Pedro (lago/lagoa)	Curso d'água	30	0,68	688.205	8.368.710	22
1202	228+119	228+174	Norte	BR-153/GO	Hidrolina	GO	Córrego do Pedro	Nascente	50	0,78	688.045	8.368.184	22
1203	228+119	228+174	Norte	BR-153/GO	Hidrolina	GO	Córrego do Pedro	Curso d'água	30	1,62	688.045	8.368.184	22
1204	228+339	228+728	Sul/Norte	BR-153/GO	Hidrolina	GO	Córrego da Laje (lago/lagoa)	Curso d'água	30	8,04	687.674	8.367.720	22
1205	228+706	228+759	Sul	BR-153/GO	Hidrolina	GO	Afluente do Córrego da Laje	Curso d'água	30	1,96	687.421	8.367.856	22
1206	228+709	228+871	Sul	BR-153/GO	Hidrolina	GO	Afluente do Córrego da Laje	Nascente	50	0,78	687.511	8.367.754	22
1207	228+709	228+871	Sul	BR-153/GO	Hidrolina	GO	Afluente do Córrego da Laje	Curso d'água	30	1,26	687.511	8.367.754	22
1208	229+849	229+896	Norte	BR-153/GO	Hidrolina	GO	Afluente do Córrego da Laje	Nascente	50	0,78	687.168	8.366.694	22
1209	229+849	229+896	Norte	BR-153/GO	Hidrolina	GO	Afluente do Córrego da Laje	Curso d'água	30	1,00	687.168	8.366.694	22
1210	230+802	231+291	Sul/Norte	BR-153/GO	Hidrolina	GO	Córrego do Crispim	Nascente	50	0,78	686.209	8.365.732	22
1211	230+802	231+291	Sul/Norte	BR-153/GO	Hidrolina	GO	Córrego do Crispim	Curso d'água	30	5,27	686.209	8.365.732	22
1212	231+212	231+312	Sul	BR-153/GO	Hidrolina	GO	Córrego do Crispim	Curso d'água	30	1,98	686.072	8.365.714	22
1213	231+363	231+484	Norte	BR-153/GO	Hidrolina	GO	Afluente do Córrego do Crispim	Nascente	50	0,78	686.295	8.365.427	22
1214	231+363	231+484	Norte	BR-153/GO	Hidrolina	GO	Afluente do Córrego do Crispim	Curso d'água	30	1,84	686.295	8.365.427	22
1215	231+48	231+979	Norte	BR-153/GO	Hidrolina	GO	Afluente do Córrego do Crispim	Nascente	50	0,78	686.103	8.365.183	22
1216	231+48	231+979	Norte	BR-153/GO	Hidrolina	GO	Afluente do Córrego do Crispim	Curso d'água	30	3,68	686.103	8.365.183	22
1217	232+264	232+265	Norte	BR-153/GO	Hidrolina	GO	Afluente do Córrego do Crispim	Nascente	50	0,78	685.834	8.364.681	22
1218	232+264	232+265	Norte	BR-153/GO	Hidrolina	GO	Afluente do Córrego do Crispim	Curso d'água	30	1,71	685.834	8.364.681	22
1219	232+565	232+615	Sul	BR-153/GO	Hidrolina	GO	Córrego Raizama (lago/lagoa)	Curso d'água	30	4,73	685.312	8.364.588	22
1220	232+643	232+815	Sul/Norte	BR-153/GO	Hidrolina	GO	Córrego Raizama	Curso d'água	30	3,66	685.414	8.364.522	22
1221	233+409	233+692	Norte	BR-153/GO	Hidrolina	GO	Afluente do Córrego Raizama	Nascente	50	0,78	685.049	8.363.676	22
1222	233+409	233+692	Norte	BR-153/GO	Hidrolina	GO	Afluente do Córrego Raizama	Curso d'água	30	2,00	685.049	8.363.676	22
1223	233+669	233+682	Sul/Norte	BR-153/GO	Hidrolina	GO	Afluente do Córrego Raizama	Curso d'água	30	3,03	684.991	8.363.547	22
1224	233+695	233+695	Sul	BR-153/GO	Hidrolina	GO	Afluente do Córrego Raizama (lago/lagoa)	Nascente	50	0,78	684.809	8.363.691	22
1225	233+695	233+695	Sul	BR-153/GO	Hidrolina	GO	Afluente do Córrego Raizama (lago/lagoa)	Curso d'água	30	3,25	684.809	8.363.691	22
1226	234+799	235+391	Sul/Norte	BR-153/GO	Hidrolina	GO	Afluente do Córrego Estiva (lago/lagoa)	Nascente	50	0,78	684.165	8.362.292	22
1227	234+799	235+391	Sul/Norte	BR-153/GO	Hidrolina	GO	Afluente do Córrego Estiva (lago/lagoa)	Curso d'água	30	5,05	684.165	8.362.292	22
1228	235+45	235+61	Norte	BR-153/GO	Hidrolina	GO	Afluente do Córrego Estiva	Curso d'água	30	1,52	684.138	8.361.920	22
1229	235+556	235+651	Norte	BR-153/GO	Hidrolina	GO	Afluente do Córrego Estiva	Nascente	50	0,78	684.115	8.361.853	22
1230	235+556	235+651	Norte	BR-153/GO	Hidrolina	GO	Afluente do Córrego Estiva	Curso d'água	30	1,34	684.115	8.361.853	22
1231	235+656	235+764	Sul/Norte	BR-153/GO	Hidrolina	GO	Córrego Estiva	Curso d'água	30	4,48	683.805	8.361.837	22
1232	236+366	236+869	Norte	BR-153/GO	São Luiz do Norte	GO	Afluente do Rio Vermelho	Curso d'água	30	3,96	683.437	8.361.025	22
1233	236+702	236+88	Sul	BR-153/GO	São Luiz do Norte	GO	Afluente do Rio Vermelho	Nascente	50	0,78	683.115	8.361.064	22
1234	236+702	236+88	Sul	BR-153/GO	São Luiz do Norte	GO	Afluente do Rio Vermelho	Curso d'água	30	1,37	683.115	8.361.064	22
1235	236+705	236+844	Norte	BR-153/GO	São Luiz do Norte	GO	Afluente do Rio Vermelho	Nascente	50	0,78	683.422	8.360.884	22
1236	236+705	236+844	Norte	BR-153/GO	São Luiz do Norte	GO	Afluente do Rio Vermelho	Curso d'água	30	1,31	683.422	8.360.884	22
1237	236+831	236+831	Sul/Sul	BR-153/GO	Hidrolina/ São Luiz do Norte	GO	Rio Vermelho	Curso d'água	50	18,23	683.569	8.361.268	22
1238	238+024	238+183	Norte	BR-153/GO	São Luiz do Norte	GO	Afluente do Rio Vermelho	Nascente	50	0,78	682.744	8.359.697	22
1239	238+024	238+183	Norte	BR-153/GO	São Luiz do Norte	GO	Afluente do Rio Vermelho	Curso d'água	30	1,44	682.744	8.359.697	22
1240	239+436	239+49	Sul	BR-153/GO	São Luiz do Norte	GO	Afluente do Rio Vermelho (lago/lagoa)	Curso d'água	30	1,87	681.612	8.358.754	22
1241	239+556	239+697	Sul/Norte	BR-153/GO	São Luiz do Norte	GO	Afluente do Rio Vermelho (lago/lagoa)	Curso d'água	30	2,34	681.792	8.358.485	22

Nº	Km	Km	Sentido	Rodovia	Município	UF	Curso d'água associado	Tipo de APP	Tamanho	Área (ha)	Coordenadas UTM		Zona
	Inicial	Final							da APP (m)		X	Y	UTM
1242	239+697	239+698	Norte	BR-153/GO	São Luiz do Norte	GO	Afluente do Rio Vermelho	Nascente	50	0,78	681.808	8.358.454	22
1243	239+697	239+698	Norte	BR-153/GO	São Luiz do Norte	GO	Afluente do Rio Vermelho	Curso d'água	30	0,51	681.808	8.358.454	22
1244	240+327	240+542	Sul	BR-153/GO	São Luiz do Norte	GO	Afluente do Córrego da Laje	Nascente	50	0,78	681.318	8.357.890	22
1245	240+327	240+542	Sul	BR-153/GO	São Luiz do Norte	GO	Afluente do Córrego da Laje	Curso d'água	30	1,60	681.318	8.357.890	22
1246	240+347	240+489	Norte	BR-153/GO	São Luiz do Norte	GO	Afluente do Córrego da Laje	Nascente	50	0,78	681.529	8.357.771	22
1247	240+347	240+489	Norte	BR-153/GO	São Luiz do Norte	GO	Afluente do Córrego da Laje	Curso d'água	30	1,20	681.529	8.357.771	22
1248	240+378	240+537	Norte	BR-153/GO	São Luiz do Norte	GO	Afluente do Córrego da Laje	Nascente	50	0,78	681.346	8.357.842	22
1249	240+378	240+537	Norte	BR-153/GO	São Luiz do Norte	GO	Afluente do Córrego da Laje	Curso d'água	30	1,30	681.346	8.357.842	22
1250	240+479	240+572	Sul/Norte	BR-153/GO	São Luiz do Norte	GO	Córrego da Laje	Nascente	50	0,78	681.327	8.357.767	22
1251	240+479	240+572	Sul/Norte	BR-153/GO	São Luiz do Norte	GO	Córrego da Laje	Curso d'água	30	3,38	681.327	8.357.767	22
1252	240+485	240+658	Norte	BR-153/GO	São Luiz do Norte	GO	Afluente do Córrego da Laje	Nascente	50	0,78	681.458	8.357.650	22
1253	240+485	240+658	Norte	BR-153/GO	São Luiz do Norte	GO	Afluente do Córrego da Laje	Curso d'água	30	1,44	681.458	8.357.650	22
1254	240+534	240+682	Norte	BR-153/GO	São Luiz do Norte	GO	Afluente do Córrego da Laje	Nascente	50	0,78	681.320	8.357.688	22
1255	240+534	240+682	Norte	BR-153/GO	São Luiz do Norte	GO	Afluente do Córrego da Laje	Curso d'água	30	1,21	681.320	8.357.688	22
1256	240+537	240+767	Norte	BR-153/GO	São Luiz do Norte	GO	Afluente do Córrego da Laje	Nascente	50	0,78	681.245	8.357.686	22
1257	240+537	240+767	Norte	BR-153/GO	São Luiz do Norte	GO	Afluente do Córrego da Laje	Curso d'água	30	1,72	681.245	8.357.686	22
1258	240+547	240+679	Sul	BR-153/GO	São Luiz do Norte	GO	Afluente do Córrego da Laje	Nascente	50	0,78	681.160	8.357.766	22
1259	240+547	240+679	Sul	BR-153/GO	São Luiz do Norte	GO	Afluente do Córrego da Laje	Curso d'água	30	1,44	681.160	8.357.766	22
1260	240+637	240+804	Sul	BR-153/GO	São Luiz do Norte	GO	Afluente do Córrego da Laje	Nascente	50	0,78	681.146	8.357.671	22
1261	240+637	240+804	Sul	BR-153/GO	São Luiz do Norte	GO	Afluente do Córrego da Laje	Curso d'água	30	1,41	681.146	8.357.671	22
1262	242+455	242+528	Norte	BR-153/GO	São Luiz do Norte	GO	Afluente do Córrego do Ouro (lago/lagoa)	Nascente	50	0,78	680.135	8.356.142	22
1263	242+455	242+528	Norte	BR-153/GO	São Luiz do Norte	GO	Afluente do Córrego do Ouro (lago/lagoa)	Curso d'água	30	1,92	680.135	8.356.142	22
1264	242+61	242+987	Norte	BR-153/GO	São Luiz do Norte	GO	Afluente do Córrego do Ouro (lago/lagoa)	Curso d'água	30	4,23	680.022	8.355.776	22
1265	243+082	243+299	Norte	BR-153/GO	São Luiz do Norte	GO	Afluente do Córrego do Ouro	Curso d'água	30	1,93	679.814	8.355.593	22
1266	243+212	243+245	Sul	BR-153/GO	São Luiz do Norte	GO	Afluente do Córrego do Ouro	Nascente	50	0,78	679.596	8.355.674	22
1267	243+212	243+245	Sul	BR-153/GO	São Luiz do Norte	GO	Afluente do Córrego do Ouro	Curso d'água	30	1,14	679.596	8.355.674	22
1268	243+321	243+459	Sul/Norte	BR-153/GO	São Luiz do Norte	GO	Afluente do Córrego do Ouro	Curso d'água	30	4,61	679.754	8.355.570	22
1269	243+327	243+327	Sul	BR-153/GO	São Luiz do Norte	GO	Afluente do Córrego do Ouro (lago/lagoa)	Curso d'água	30	1,69	679.438	8.355.654	22
1270	244+037	244+081	Sul/Norte	BR-153/GO	São Luiz do Norte	GO	Córrego do Ouro	Curso d'água	30	3,46	679.337	8.354.853	22
1271	244+107	244+107	Sul	BR-153/GO	São Luiz do Norte	GO	Córrego do Ouro (lago/lagoa)	Curso d'água	30	2,50	679.119	8.354.996	22
1272	245+207	245+337	Sul/Norte	BR-153/GO	São Luiz do Norte	GO	Afluente do Córrego do Ouro	Curso d'água	30	3,41	678.675	8.353.870	22
1273	245+262	245+577	Norte	BR-153/GO	São Luiz do Norte	GO	Afluente do Córrego do Ouro	Nascente	50	0,78	678.790	8.353.656	22
1274	245+262	245+577	Norte	BR-153/GO	São Luiz do Norte	GO	Afluente do Córrego do Ouro	Curso d'água	30	2,55	678.790	8.353.656	22
1275	247+071	247+384	Norte/Sul	BR-153/GO	São Luiz do Norte	GO	Córrego do Mato Grande (lago/lagoa)	Curso d'água	30	10,02	677.528	8.352.669	22
1276	247+52	247+52	Norte	BR-153/GO	São Luiz do Norte	GO	Córrego do Mato Grande (lago/lagoa)	Curso d'água	30	3,48	677.791	8.351.932	22
1277	248+855	249+04	Norte	BR-153/GO	São Luiz do Norte	GO	Afluente do Córrego das Pedras	Nascente	50	0,78	676.914	8.350.630	22
1278	248+855	249+04	Norte	BR-153/GO	São Luiz do Norte	GO	Afluente do Córrego das Pedras	Curso d'água	30	1,40	676.914	8.350.630	22
1279	248+919	249+109	Sul/Norte	BR-153/GO	São Luiz do Norte	GO	Córrego das Pedras	Curso d'água	30	4,48	677.011	8.350.386	22
1280	249+071	249+847	Sul	BR-153/GO	São Luiz do Norte	GO	Afluente do Córrego das Pedras	Nascente	50	0,78	676.395	8.350.318	22
1281	249+071	249+847	Sul	BR-153/GO	São Luiz do Norte	GO	Afluente do Córrego das Pedras	Curso d'água	30	6,10	676.395	8.350.318	22
1282	249+211	249+215	Sul	BR-153/GO	São Luiz do Norte	GO	Afluente do Córrego das Pedras	Curso d'água	30	0,55	676.517	8.350.552	22
1283	250+933	250+986	Norte	BR-153/GO	São Luiz do Norte	GO	Afluente do Córrego Jacaré	Nascente	50	0,78	676.027	8.348.779	22
1284	250+933	250+986	Norte	BR-153/GO	São Luiz do Norte	GO	Afluente do Córrego Jacaré	Curso d'água	30	1,85	676.027	8.348.779	22
1285	251+945	252+251	Sul/Norte	BR-153/GO	São Luiz do Norte	GO	Córrego Jacaré	Curso d'água	30	4,58	675.309	8.347.849	22
1286	251+971	253+903	Norte	BR-153/GO	São Luiz do Norte	GO	Afluente do Córrego Jacaré	Nascente	50	0,78	675.012	8.347.130	22
1287	251+971	253+903	Norte	BR-153/GO	São Luiz do Norte	GO	Afluente do Córrego Jacaré	Curso d'água	30	12,39	675.012	8.347.130	22

Nº	Km	Km	Sentido	Rodovia	Município	UF	Curso d'água associado	Tipo de APP	Tamanho	Área (ha)	Coordenadas UTM		Zona
	Inicial	Final							da APP (m)		X	Y	UTM
1288	253+662	253+663	Norte	BR-153/GO	São Luiz do Norte	GO	Afluente do Córrego Jacaré	Nascente	50	0,78	674.778	8.346.416	22
1289	253+662	253+663	Norte	BR-153/GO	São Luiz do Norte	GO	Afluente do Córrego Jacaré	Curso d'água	30	0,77	674.778	8.346.416	22
1290	254+217	254+231	Norte	BR-153/GO	São Luiz do Norte	GO	Córrego do Dó	Nascente	50	0,78	674.510	8.345.926	22
1291	254+217	254+231	Norte	BR-153/GO	São Luiz do Norte	GO	Córrego do Dó	Curso d'água	30	0,60	674.510	8.345.926	22
1292	255+335	255+339	Sul	BR-153/GO	São Luiz do Norte	GO	Córrego Targino	Curso d'água	30	0,33	673.460	8.345.284	22
1293	255+382	255+382	Sul	BR-153/GO	São Luiz do Norte	GO	Córrego Targino (lago/lagoa)	Curso d'água	30	1,10	673.488	8.345.257	22
1294	255+382	255+874	Sul	BR-153/GO	São Luiz do Norte	GO	Córrego Targino (lago/lagoa)	Curso d'água	30	10,43	673.108	8.344.496	22
1295	255+935	255+936	Sul	BR-153/GO	São Luiz do Norte	GO	Afluente do Córrego Targino	Curso d'água	30	0,37	673.162	8.344.773	22
1296	256+579	256+582	Sul	BR-153/GO	São Luiz do Norte	GO	Afluente do Córrego Targino	Curso d'água	30	0,90	672.768	8.344.239	22
1297	256+719	256+741	Norte	BR-153/GO	São Luiz do Norte	GO	Afluente do Córrego Targino	Curso d'água	30	0,70	673.103	8.343.817	22
1298	256+763	256+85	Sul/Norte	BR-153/GO	São Luiz do Norte	GO	Afluente do Córrego Targino (lago/lagoa)	Curso d'água	30	2,59	672.937	8.343.857	22
1299	257+103	257+103	Sul	BR-153/GO	São Luiz do Norte	GO	Córrego Targino (lago/lagoa)	Curso d'água	30	3,62	672.738	8.343.936	22
1300	257+108	257+957	Sul	BR-153/GO	São Luiz do Norte	GO	Córrego Targino (lago/lagoa)	Curso d'água	30	6,88	672.434	8.343.587	22
1301	257+559	257+567	Sul	BR-153/GO	São Luiz do Norte	GO	Afluente do Córrego Targino	Curso d'água	30	0,59	672.177	8.343.465	22
1302	258+082	258+486	Sul/Norte	BR-153/GO	São Luiz do Norte	GO	Córrego Targino	Curso d'água	30	5,13	671.867	8.342.698	22
1303	258+301	258+345	Sul	BR-153/GO	São Luiz do Norte	GO	Afluente do Córrego Targino	Nascente	50	0,78	671.759	8.342.822	22
1304	258+301	258+345	Sul	BR-153/GO	São Luiz do Norte	GO	Afluente do Córrego Targino	Curso d'água	30	0,64	671.759	8.342.822	22
1305	258+404	258+547	Sul	BR-153/GO	São Luiz do Norte	GO	Afluente do Córrego Targino	Nascente	50	0,78	671.845	8.342.580	22
1306	258+404	258+547	Sul	BR-153/GO	São Luiz do Norte	GO	Afluente do Córrego Targino	Curso d'água	30	1,17	671.845	8.342.580	22
1307	260+304	260+304	Sul/Sul	BR-153/GO	Nova Glória/ São Luiz do Norte	GO	Rio São Patrício	Curso d'água	50	18,16	671.088	8.340.623	22
1308	264+127	264+821	Sul/Norte	BR-153/GO	Nova Glória	GO	Córrego União	Curso d'água	30	5,97	668.529	8.337.618	22
1309	264+21	264+36	Sul	BR-153/GO	Nova Glória	GO	Afluente do Córrego União	Curso d'água	30	1,22	668.389	8.337.922	22
1310	264+5	264+529	Norte	BR-153/GO	Nova Glória	GO	Afluente do Córrego União	Curso d'água	30	1,30	668.627	8.337.443	22
1311	265+879	266+625	Sul/Norte	BR-153/GO	Nova Glória	GO	Afluente do Córrego Água Verde	Curso d'água	30	6,14	667.493	8.336.128	22
1312	266+625	266+86	Norte	BR-153/GO	Nova Glória	GO	Córrego Água Verde	Curso d'água	30	2,61	667.377	8.335.609	22
1313	266+867	267+052	Norte/Sul	BR-153/GO	Nova Glória	GO	Córrego Água Verde (lago/lagoa)	Curso d'água	30	10,13	666.920	8.335.526	22
1314	267+944	268+912	Norte	BR-153/GO	Nova Glória	GO	Afluente do Córrego Água Verde	Nascente	50	0,78	666.484	8.334.101	22
1315	267+944	268+912	Norte	BR-153/GO	Nova Glória	GO	Afluente do Córrego Água Verde	Curso d'água	30	6,65	666.484	8.334.101	22
1316	270+27	270+681	Sul	BR-153/GO	Nova Glória	GO	Afluente do Córrego Alegria (lago/lagoa)	Nascente	50	0,78	665.307	8.332.423	22
1317	270+27	270+681	Sul	BR-153/GO	Nova Glória	GO	Afluente do Córrego Alegria (lago/lagoa)	Curso d'água	30	3,53	665.307	8.332.423	22
1318	270+36	270+67	Sul	BR-153/GO	Nova Glória	GO	Afluente do Córrego Alegria	Nascente	50	0,78	665.212	8.332.531	22
1319	270+36	270+67	Sul	BR-153/GO	Nova Glória	GO	Afluente do Córrego Alegria	Curso d'água	30	2,18	665.212	8.332.531	22
1320	270+366	270+424	Norte	BR-153/GO	Nova Glória	GO	Afluente do Córrego Alegria	Nascente	50	0,78	665.633	8.332.437	22
1321	270+366	270+424	Norte	BR-153/GO	Nova Glória	GO	Afluente do Córrego Alegria	Curso d'água	30	1,24	665.633	8.332.437	22
1322	270+682	270+74	Sul	BR-153/GO	Nova Glória	GO	Afluente do Córrego Alegria (lago/lagoa)	Curso d'água	30	1,82	664.981	8.332.289	22
1323	270+868	270+935	Sul	BR-153/GO	Nova Glória	GO	Afluente do Córrego Alegria	Curso d'água	30	0,89	664.930	8.332.246	22
1324	270+902	271+33	Sul/Norte	BR-153/GO	Nova Glória	GO	Córrego Alegria	Curso d'água	30	6,51	664.939	8.331.610	22
1325	270+93	270+981	Norte	BR-153/GO	Nova Glória	GO	Afluente do Córrego Alegria	Nascente	50	0,78	665.321	8.331.970	22
1326	270+93	270+981	Norte	BR-153/GO	Nova Glória	GO	Afluente do Córrego Alegria	Curso d'água	30	1,56	665.321	8.331.970	22
1327	271+39	271+859	Sul	BR-153/GO	Nova Glória	GO	Afluente do Córrego Alegria	Nascente	50	0,78	664.614	8.331.584	22
1328	271+39	271+859	Sul	BR-153/GO	Nova Glória	GO	Afluente do Córrego Alegria	Curso d'água	30	4,06	664.614	8.331.584	22
1329	271+465	271+514	Sul	BR-153/GO	Nova Glória	GO	Afluente do Córrego Alegria	Nascente	50	0,78	664.702	8.331.737	22
1330	271+465	271+514	Sul	BR-153/GO	Nova Glória	GO	Afluente do Córrego Alegria	Curso d'água	30	0,89	664.702	8.331.737	22
1331	271+623	272+212	Sul	BR-153/GO	Nova Glória	GO	Afluente do Córrego Alegria	Nascente	50	0,78	664.431	8.331.315	22
1332	271+623	272+212	Sul	BR-153/GO	Nova Glória	GO	Afluente do Córrego Alegria	Curso d'água	30	3,99	664.431	8.331.315	22
1333	272+465	272+935	Sul/Norte	BR-153/GO	Nova Glória	GO	Afluente do Rio das Almas (lago/lagoa)	Curso d'água	30	6,83	663.831	8.330.631	22

Nº	Km	Km	Sentido	Rodovia	Município	UF	Curso d'água associado	Tipo de APP	Tamanho	Área (ha)	Coordenadas UTM		Zona
	Inicial	Final							da APP (m)		X	Y	UTM
1334	272+913	272+92	Sul	BR-153/GO	Nova Glória	GO	Afluente do Rio das Almas	Curso d'água	30	0,47	663.751	8.330.662	22
1335	273+803	274+023	Sul/Norte	BR-153/GO	Nova Glória	GO	Afluente do Rio das Almas (lago/lagoa)	Nascente	50	0,78	663.327	8.329.593	22
1336	273+803	274+023	Sul/Norte	BR-153/GO	Nova Glória	GO	Afluente do Rio das Almas (lago/lagoa)	Curso d'água	30	4,82	663.327	8.329.593	22
1337	273+997	274+043	Norte	BR-153/GO	Nova Glória	GO	Afluente do Rio das Almas	Curso d'água	30	1,01	663.482	8.329.489	22
1338	274+133	274+326	Norte	BR-153/GO	Nova Glória	GO	Afluente do Rio das Almas	Nascente	50	0,78	663.364	8.329.287	22
1339	274+133	274+326	Norte	BR-153/GO	Nova Glória	GO	Afluente do Rio das Almas	Curso d'água	30	1,77	663.364	8.329.287	22
1340	274+393	274+547	Norte	BR-153/GO	Nova Glória	GO	Afluente do Rio das Almas	Nascente	50	0,78	663.064	8.329.167	22
1341	274+393	274+547	Norte	BR-153/GO	Nova Glória	GO	Afluente do Rio das Almas	Curso d'água	30	2,11	663.064	8.329.167	22
1342	274+398	274+571	Norte	BR-153/GO	Nova Glória	GO	Afluente do Rio das Almas	Nascente	50	0,78	663.179	8.329.080	22
1343	274+398	274+571	Norte	BR-153/GO	Nova Glória	GO	Afluente do Rio das Almas	Curso d'água	30	1,63	663.179	8.329.080	22
1344	274+431	274+552	Norte	BR-153/GO	Nova Glória	GO	Afluente do Rio das Almas	Nascente	50	0,78	663.117	8.329.124	22
1345	274+431	274+552	Norte	BR-153/GO	Nova Glória	GO	Afluente do Rio das Almas	Curso d'água	30	1,18	663.117	8.329.124	22
1346	275+613	275+772	Sul/Norte	BR-153/GO	Nova Glória	GO	Córrego da Plaina	Curso d'água	30	4,39	662.007	8.328.492	22
1347	276+212	276+212	Norte	BR-153/GO	Nova Glória	GO	Afluente do Córrego da Plaina (lago/lagoa)	Curso d'água	30	2,35	661.859	8.327.834	22
1348	276+29	276+403	Norte	BR-153/GO	Nova Glória	GO	Afluente do Córrego da Plaina	Nascente	50	0,78	661.710	8.327.901	22
1349	276+29	276+403	Norte	BR-153/GO	Nova Glória	GO	Afluente do Córrego da Plaina	Curso d'água	30	1,35	661.710	8.327.901	22
1350	276+309	276+368	Norte	BR-153/GO	Nova Glória	GO	Afluente do Córrego da Plaina	Nascente	50	0,78	661.668	8.327.971	22
1351	276+309	276+368	Norte	BR-153/GO	Nova Glória	GO	Afluente do Córrego da Plaina	Curso d'água	30	1,05	661.668	8.327.971	22
1352	276+357	276+487	Norte	BR-153/GO	Nova Glória	GO	Afluente do Córrego da Plaina	Nascente	50	0,78	661.661	8.327.841	22
1353	276+357	276+487	Norte	BR-153/GO	Nova Glória	GO	Afluente do Córrego da Plaina	Curso d'água	30	1,13	661.661	8.327.841	22
1354	277+332	277+365	Norte	BR-153/GO	Nova Glória	GO	Afluente do Rio das Almas	Nascente	50	0,78	660.870	8.327.329	22
1355	277+332	277+365	Norte	BR-153/GO	Nova Glória	GO	Afluente do Rio das Almas	Curso d'água	30	1,79	660.870	8.327.329	22
1356	278+008	278+125	Norte	BR-153/GO	Nova Glória	GO	Afluente do Córrego Rico	Nascente	50	0,78	660.226	8.326.995	22
1357	278+008	278+125	Norte	BR-153/GO	Nova Glória	GO	Afluente do Córrego Rico	Curso d'água	30	1,06	660.226	8.326.995	22
1358	278+032	278+063	Norte/Sul	BR-153/GO	Nova Glória	GO	Córrego Rico	Curso d'água	30	4,24	660.180	8.326.990	22
1359	279+264	279+341	Sul/Norte	BR-153/GO	Nova Glória	GO	Córrego Boa Vista (lago/lagoa)	Curso d'água	30	3,57	659.287	8.326.191	22
1360	279+288	279+46	Norte	BR-153/GO	Nova Glória	GO	Afluente do Córrego Boa Vista	Curso d'água	30	1,49	659.308	8.326.041	22
1361	279+288	279+288	Norte	BR-153/GO	Nova Glória	GO	Córrego Boa Vista (lago/lagoa)	Curso d'água	30	4,63	659.694	8.326.133	22
1362	279+542	279+558	Norte	BR-153/GO	Nova Glória	GO	Afluente do Córrego Boa Vista (lago/lagoa)	Curso d'água	30	1,05	659.220	8.325.995	22
1363	279+753	279+797	Norte	BR-153/GO	Nova Glória	GO	Afluente do Córrego Boa Vista (lago/lagoa)	Curso d'água	30	3,29	659.153	8.325.951	22
1364	279+88	279+914	Norte	BR-153/GO	Nova Glória	GO	Afluente do Córrego Boa Vista (lago/lagoa)	Nascente	50	0,78	658.963	8.325.810	22
1365	279+88	279+914	Norte	BR-153/GO	Nova Glória	GO	Afluente do Córrego Boa Vista (lago/lagoa)	Curso d'água	30	1,45	658.963	8.325.810	22
1366	281+378	281+498	Sul	BR-153/GO	Nova Glória	GO	Afluente do Córrego Figueira	Nascente	50	0,78	657.472	8.324.942	22
1367	281+378	281+498	Sul	BR-153/GO	Nova Glória	GO	Afluente do Córrego Figueira	Curso d'água	30	1,16	657.472	8.324.942	22
1368	281+39	282+216	Sul/Norte	BR-153/GO	Nova Glória	GO	Afluente do Córrego Figueira	Curso d'água	30	6,98	657.455	8.324.546	22
1369	281+441	281+468	Sul	BR-153/GO	Nova Glória	GO	Afluente do Córrego Figueira	Curso d'água	30	0,74	657.395	8.324.989	22
1370	281+477	281+549	Norte	BR-153/GO	Nova Glória	GO	Afluente do Córrego Figueira	Nascente	50	0,78	657.764	8.324.589	22
1371	281+477	281+549	Norte	BR-153/GO	Nova Glória	GO	Afluente do Córrego Figueira	Curso d'água	30	0,80	657.764	8.324.589	22
1372	281+574	282+022	Norte	BR-153/GO	Nova Glória	GO	Afluente do Córrego Figueira	Curso d'água	30	2,80	657.703	8.324.519	22
1373	281+588	281+588	Norte	BR-153/GO	Nova Glória	GO	Afluente do Córrego Figueira (lago/lagoa)	Curso d'água	30	0,72	657.735	8.324.553	22
1374	281+625	281+635	Sul	BR-153/GO	Nova Glória	GO	Afluente do Córrego Figueira	Curso d'água	30	1,28	657.303	8.324.810	22
1375	281+958	282+518	Sul/Norte	BR-153/GO	Nova Glória	GO	Afluente do Córrego Figueira	Nascente	50	0,78	657.085	8.324.415	22
1376	281+958	282+518	Sul/Norte	BR-153/GO	Nova Glória	GO	Afluente do Córrego Figueira	Curso d'água	30	4,15	657.085	8.324.415	22
1377	282+025	282+248	Norte	BR-153/GO	Nova Glória	GO	Afluente do Córrego Figueira	Nascente	50	0,78	657.278	8.324.135	22
1378	282+025	282+248	Norte	BR-153/GO	Nova Glória	GO	Afluente do Córrego Figueira	Curso d'água	30	2,32	657.278	8.324.135	22
1379	282+25	282+255	Norte	BR-153/GO	Nova Glória	GO	Afluente do Córrego Figueira	Curso d'água	30	0,68	657.405	8.324.021	22

Nº	Km	Km	Sentido	Rodovia	Município	UF	Curso d'água associado	Tipo de APP	Tamanho	Área (ha)	Coordenadas UTM		Zona
	Inicial	Final							da APP (m)		X	Y	UTM
1380	282+255	282+686	Norte	BR-153/GO	Nova Glória	GO	Afluente do Córrego Figueira	Curso d'água	30	3,22	657.227	8.323.906	22
1381	282+314	282+637	Sul	BR-153/GO	Nova Glória	GO	Afluente do Córrego Figueira	Nascente	50	0,78	656.918	8.324.000	22
1382	282+314	282+637	Sul	BR-153/GO	Nova Glória	GO	Afluente do Córrego Figueira	Curso d'água	30	2,22	656.918	8.324.000	22
1383	282+393	282+473	Norte	BR-153/GO	Nova Glória	GO	Afluente do Córrego Figueira	Nascente	50	0,78	657.315	8.323.866	22
1384	282+393	282+473	Norte	BR-153/GO	Nova Glória	GO	Afluente do Córrego Figueira	Curso d'água	30	1,03	657.315	8.323.866	22
1385	282+618	282+877	Sul/Norte	BR-153/GO	Nova Glória	GO	Córrego Figueira (lago/lagoa)	Curso d'água	30	4,61	657.075	8.323.689	22
1386	282+898	284+105	Norte/Sul	BR-153/GO	Nova Glória	GO	Córrego Jatobá	Curso d'água	30	10,85	657.054	8.323.220	22
1387	283+397	283+521	Sul/Norte	BR-153/GO	Nova Glória	GO	Afluente do Córrego Jatobá	Curso d'água	30	3,23	656.674	8.323.093	22
1388	283+668	283+751	Sul	BR-153/GO	Nova Glória	GO	Afluente do Córrego Jatobá (lago/lagoa)	Nascente	50	0,78	656.509	8.322.863	22
1389	283+668	283+751	Sul	BR-153/GO	Nova Glória	GO	Afluente do Córrego Jatobá (lago/lagoa)	Curso d'água	30	1,40	656.509	8.322.863	22
1390	283+748	283+782	Sul	BR-153/GO	Nova Glória	GO	Afluente do Córrego Jatobá	Nascente	50	0,78	656.463	8.322.823	22
1391	283+748	283+782	Sul	BR-153/GO	Nova Glória	GO	Afluente do Córrego Jatobá	Curso d'água	30	1,11	656.463	8.322.823	22
1392	283+762	283+813	Sul/Norte	BR-153/GO	Nova Glória	GO	Afluente do Córrego Jatobá	Curso d'água	30	1,35	656.606	8.322.758	22
1393	284+942	285+045	Norte	BR-153/GO	Nova Glória	GO	Afluente do Rio das Almas (lago/lagoa)	Nascente	50	0,78	656.489	8.321.506	22
1394	284+942	285+045	Norte	BR-153/GO	Nova Glória	GO	Afluente do Rio das Almas (lago/lagoa)	Curso d'água	30	1,94	656.489	8.321.506	22
1395	285+078	285+218	Sul	BR-153/GO	Nova Glória	GO	Afluente do Rio das Almas	Nascente	50	0,78	656.203	8.321.459	22
1396	285+078	285+218	Sul	BR-153/GO	Nova Glória	GO	Afluente do Rio das Almas	Curso d'água	30	1,15	656.203	8.321.459	22
1397	285+128	285+357	Norte	BR-153/GO	Nova Glória	GO	Afluente do Rio das Almas	Curso d'água	30	2,08	656.453	8.321.379	22
1398	285+137	285+335	Sul	BR-153/GO	Nova Glória	GO	Afluente do Rio das Almas	Curso d'água	30	2,35	656.169	8.321.412	22
1399	286+052	286+052	Sul/Sul	BR-153/GO	Rialma	GO	Rio das Almas	Curso d'água	100	822,28	652.926	8.304.005	22
1400	286+944	287+074	Norte/Sul	BR-153/GO	Rialma	GO	Afluente do Rio das Almas	Curso d'água	30	4,52	656.265	8.319.588	22
1401	287+363	287+415	Norte/Sul	BR-153/GO	Rialma	GO	Afluente do Rio das Almas	Nascente	50	0,78	656.408	8.319.225	22
1402	287+363	287+415	Norte/Sul	BR-153/GO	Rialma	GO	Afluente do Rio das Almas	Curso d'água	30	4,69	656.408	8.319.225	22
1403	287+426	287+457	Sul	BR-153/GO	Rialma	GO	Afluente do Rio das Almas	Nascente	50	0,78	656.132	8.319.127	22
1404	287+426	287+457	Sul	BR-153/GO	Rialma	GO	Afluente do Rio das Almas	Curso d'água	30	1,48	656.132	8.319.127	22
1405	287+446	287+462	Sul	BR-153/GO	Rialma	GO	Afluente do Rio das Almas	Curso d'água	30	1,15	656.036	8.319.151	22
1406	287+487	287+498	Sul	BR-153/GO	Rialma	GO	Afluente do Rio das Almas	Curso d'água	30	0,39	656.132	8.319.115	22
1407	287+488	287+548	Sul	BR-153/GO	Rialma	GO	Afluente do Rio das Almas	Nascente	50	0,78	656.121	8.319.082	22
1408	287+488	287+548	Sul	BR-153/GO	Rialma	GO	Afluente do Rio das Almas	Curso d'água	30	0,79	656.121	8.319.082	22
1409	287+494	287+505	Sul	BR-153/GO	Rialma	GO	Afluente do Rio das Almas (lago/lagoa)	Nascente	50	0,78	656.163	8.319.093	22
1410	287+494	287+505	Sul	BR-153/GO	Rialma	GO	Afluente do Rio das Almas (lago/lagoa)	Curso d'água	30	1,01	656.163	8.319.093	22
1411	287+528	287+585	Sul	BR-153/GO	Rialma	GO	Afluente do Rio das Almas	Nascente	50	0,78	656.098	8.319.054	22
1412	287+528	287+585	Sul	BR-153/GO	Rialma	GO	Afluente do Rio das Almas	Curso d'água	30	0,74	656.098	8.319.054	22
1413	287+958	287+991	Norte/Sul	BR-153/GO	Rialma	GO	Afluente do Rio das Almas	Curso d'água	30	2,89	656.353	8.318.656	22
1414	287+975	287+975	Norte	BR-153/GO	Rialma	GO	Afluente do Rio das Almas (lago/lagoa)	Curso d'água	30	1,63	656.552	8.318.617	22
1415	289+162	289+162	Norte	BR-153/GO	Rialma	GO	Afluente do Rio das Almas (lago/lagoa)	Curso d'água	30	1,52	656.097	8.317.386	22
1416	289+219	289+222	Norte/Sul	BR-153/GO	Rialma	GO	Afluente do Rio das Almas	Curso d'água	30	3,03	655.916	8.317.449	22
1417	290+643	290+807	Sul	BR-153/GO	Rialma	GO	Afluente do Rio das Almas	Nascente	50	0,78	655.057	8.316.109	22
1418	290+643	290+807	Sul	BR-153/GO	Rialma	GO	Afluente do Rio das Almas	Curso d'água	30	2,20	655.057	8.316.109	22
1419	291+25	291+406	Norte/Sul	BR-153/GO	Rialma	GO	Córrego Espinheiro	Curso d'água	30	4,07	655.190	8.315.497	22
1420	291+313	292+015	Norte	BR-153/GO	Rialma	GO	Afluente do Córrego Espinheiro	Curso d'água	30	5,23	655.199	8.315.105	22
1421	291+925	292+457	Norte	BR-153/GO	Rialma	GO	Afluente do Córrego Espinheiro	Nascente	50	0,78	655.109	8.314.633	22
1422	291+925	292+457	Norte	BR-153/GO	Rialma	GO	Afluente do Córrego Espinheiro	Curso d'água	30	3,63	655.109	8.314.633	22
1423	292+087	292+236	Norte	BR-153/GO	Rialma	GO	Afluente do Córrego Espinheiro	Nascente	50	0,78	655.193	8.314.643	22
1424	292+087	292+236	Norte	BR-153/GO	Rialma	GO	Afluente do Córrego Espinheiro	Curso d'água	30	1,28	655.193	8.314.643	22
1425	294+078	294+078	Norte	BR-153/GO	Rialma	GO	Afluente do Rio das Almas (lago/lagoa)	Curso d'água	30	1,13	655.808	8.313.208	22

Nº	Km	Km	Sentido	Rodovia	Município	UF	Curso d'água associado	Tipo de APP	Tamanho	Área (ha)	Coordenadas UTM		Zona
	Inicial	Final							da APP (m)		X	Y	UTM
1426	294+137	294+156	Norte/Sul	BR-153/GO	Rialma	GO	Afluente do Rio das Almas	Curso d'água	30	3,54	655.664	8.313.021	22
1427	294+31	294+481	Norte/Sul	BR-153/GO	Rialma	GO	Afluente do Rio das Almas	Curso d'água	30	3,77	655.874	8.312.794	22
1428	294+701	294+701	Sul	BR-153/GO	Rialma	GO	Afluente do Rio das Almas (lago/lagoa)	Curso d'água	30	0,96	655.982	8.312.488	22
1429	294+827	294+868	Sul	BR-153/GO	Rialma	GO	Afluente do Rio das Almas	Curso d'água	30	0,57	655.840	8.312.399	22
1430	294+838	294+839	Sul	BR-153/GO	Rialma	GO	Afluente do Rio das Almas (lago/lagoa)	Nascente	50	0,78	655.878	8.312.405	22
1431	294+838	294+839	Sul	BR-153/GO	Rialma	GO	Afluente do Rio das Almas (lago/lagoa)	Curso d'água	30	1,51	655.878	8.312.405	22
1432	295+504	295+504	Norte	BR-153/GO	Rialma	GO	Afluente do Rio das Almas (lago/lagoa)	Curso d'água	30	0,88	656.137	8.311.675	22
1433	295+56	295+608	Norte	BR-153/GO	Rialma	GO	Afluente do Rio das Almas (lago/lagoa)	Curso d'água	30	1,92	655.980	8.311.575	22
1434	295+708	295+72	Norte	BR-153/GO	Rialma	GO	Afluente do Rio das Almas	Curso d'água	30	0,37	656.019	8.311.540	22
1435	295+72	295+72	Norte	BR-153/GO	Rialma	GO	Afluente do Rio das Almas (lago/lagoa)	Curso d'água	30	0,61	656.008	8.311.528	22
1436	295+72	296+18	Norte/Sul	BR-153/GO	Rialma	GO	Afluente do Rio das Almas	Curso d'água	30	4,61	655.737	8.311.322	22
1437	296+424	296+62	Norte/Sul	BR-153/GO	Rialma	GO	Afluente do Rio das Almas	Curso d'água	30	4,67	655.711	8.310.740	22
1438	297+615	297+644	Norte/Sul	BR-153/GO	Rialma	GO	Afluente do Rio das Almas	Curso d'água	30	2,80	654.969	8.309.887	22
1439	298+573	298+689	Norte	BR-153/GO	Rialma	GO	Afluente do Rio das Almas	Nascente	50	0,78	654.286	8.309.296	22
1440	298+573	298+689	Norte	BR-153/GO	Rialma	GO	Afluente do Rio das Almas	Curso d'água	30	1,13	654.286	8.309.296	22
1441	298+75	298+781	Norte/Sul	BR-153/GO	Rialma	GO	Afluente do Rio das Almas	Curso d'água	30	4,66	654.081	8.309.503	22
1442	299+326	299+448	Norte/Sul	BR-153/GO	Rialma	GO	Afluente do Rio das Almas	Curso d'água	30	4,68	653.721	8.308.771	22
1443	300+611	301+566	Norte/Sul	BR-153/GO	Rialma	GO	Afluente do Rio das Almas	Curso d'água	30	7,72	653.279	8.307.267	22
1444	301+59	302+051	Norte	BR-153/GO	Rialma	GO	Afluente do Rio das Almas (lago/lagoa)	Nascente	50	0,78	653.500	8.306.532	22
1445	301+59	302+051	Norte	BR-153/GO	Rialma	GO	Afluente do Rio das Almas (lago/lagoa)	Curso d'água	30	3,55	653.500	8.306.532	22
1446	301+87	301+982	Norte	BR-153/GO	Rialma	GO	Afluente do Rio das Almas	Nascente	50	0,78	653.566	8.306.366	22
1447	301+87	301+982	Norte	BR-153/GO	Rialma	GO	Afluente do Rio das Almas	Curso d'água	30	0,94	653.566	8.306.366	22
1448	302+74	302+744	Norte	BR-153/GO	Rialma	GO	Afluente do Rio das Almas (lago/lagoa)	Curso d'água	30	0,68	653.423	8.305.542	22
1449	302+744	302+745	Norte	BR-153/GO	Rialma	GO	Afluente do Rio das Almas (lago/lagoa)	Curso d'água	30	1,15	653.476	8.305.510	22
1450	302+754	302+77	Norte	BR-153/GO	Rialma	GO	Afluente do Rio das Almas (lago/lagoa)	Curso d'água	30	1,44	653.406	8.305.436	22
1451	302+767	302+776	Norte	BR-153/GO	Rialma	GO	Afluente do Rio das Almas (lago/lagoa)	Nascente	50	0,78	653.586	8.305.537	22
1452	302+767	302+776	Norte	BR-153/GO	Rialma	GO	Afluente do Rio das Almas (lago/lagoa)	Curso d'água	30	2,13	653.586	8.305.537	22
1453	302+771	302+861	Norte/Sul	BR-153/GO	Rialma	GO	Afluente do Rio das Almas	Curso d'água	30	2,57	653.217	8.305.461	22
1454	303+361	304+078	Norte/Sul	BR-153/GO	Rialma	GO	Afluente do Rio das Almas	Curso d'água	30	7,65	653.323	8.304.524	22
1455	304+077	304+117	Norte/Sul	BR-153/GO	Rialma	GO	Afluente do Rio das Almas	Curso d'água	30	4,26	653.510	8.304.286	22
1456	304+814	305+214	Norte/Sul	BR-153/GO	Rialma	GO	Córrego do Cedro	Curso d'água	30	8,07	653.205	8.303.267	22
1457	305+341	305+341	Norte	BR-153/GO	Rialma	GO	Córrego do Cedro (lago/lagoa)	Curso d'água	30	3,79	653.708	8.303.075	22
1458	308+155	308+155	Norte	BR-153/GO	Rialma	GO	Córrego Peroba (lago/lagoa)	Curso d'água	30	1,56	654.857	8.300.396	22
1459	308+164	308+177	Norte/Sul	BR-153/GO	Rialma	GO	Córrego Peroba	Curso d'água	30	3,57	654.607	8.300.296	22
1460	308+219	308+219	Norte	BR-153/GO	Rialma	GO	Córrego Peroba (lago/lagoa)	Curso d'água	30	0,48	654.772	8.300.326	22
1461	308+233	308+233	Norte	BR-153/GO	Rialma	GO	Córrego Peroba (lago/lagoa)	Curso d'água	30	0,77	654.815	8.300.316	22
1462	310+038	310+209	Norte/Sul	BR-153/GO	Rialma	GO	Afluente do Córrego Marinho	Curso d'água	30	6,03	655.487	8.298.294	22
1463	310+267	310+267	Norte	BR-153/GO	Rialma	GO	Afluente do Córrego Marinho (lago/lagoa)	Curso d'água	30	0,75	655.621	8.298.488	22
1464	310+276	310+276	Norte	BR-153/GO	Rialma	GO	Afluente do Córrego Marinho (lago/lagoa)	Curso d'água	30	0,43	655.638	8.298.465	22
1465	310+283	310+283	Norte	BR-153/GO	Rialma	GO	Afluente do Córrego Marinho (lago/lagoa)	Curso d'água	30	0,60	655.622	8.298.447	22
1466	310+301	310+301	Norte	BR-153/GO	Rialma	GO	Afluente do Córrego Marinho (lago/lagoa)	Curso d'água	30	0,93	655.616	8.298.384	22
1467	310+428	310+936	Norte	BR-153/GO	Rialma	GO	Córrego Marinho	Curso d'água	30	4,14	655.750	8.298.038	22
1468	311+533	311+533	Sul	BR-153/GO	Rialma	GO	Afluente do Córrego Marinho (lago/lagoa)	Curso d'água	30	8,55	655.825	8.296.759	22
1469	311+967	312+074	Norte/Sul	BR-153/GO	Rialma	GO	Afluente do Córrego Marinho (lago/lagoa)	Curso d'água	30	10,08	656.328	8.296.875	22
1470	312+655	312+699	Norte	BR-153/GO	Rialma	GO	Afluente do Córrego Marinho	Nascente	50	0,78	657.285	8.296.866	22
1471	312+655	312+699	Norte	BR-153/GO	Rialma	GO	Afluente do Córrego Marinho	Curso d'água	30	1,97	657.285	8.296.866	22

Nº	Km	Km	Sentido	Rodovia	Município	UF	Curso d'água associado	Tipo de APP	Tamanho	Área (ha)	Coordenadas UTM		Zona
	Inicial	Final							da APP (m)		X	Y	UTM
1472	316+016	316+185	Norte	BR-153/GO	Rialma	GO	Afluente do Ribeirão do Corvo (lago/lagoa)	Nascente	50	0,78	659.525	8.294.093	22
1473	316+016	316+185	Norte	BR-153/GO	Rialma	GO	Afluente do Ribeirão do Corvo (lago/lagoa)	Curso d'água	30	3,07	659.525	8.294.093	22
1474	316+03	316+183	Sul	BR-153/GO	Rialma	GO	Afluente do Ribeirão do Corvo (lago/lagoa)	Nascente	50	0,78	659.193	8.293.835	22
1475	316+03	316+183	Sul	BR-153/GO	Rialma	GO	Afluente do Ribeirão do Corvo (lago/lagoa)	Curso d'água	30	3,17	659.193	8.293.835	22
1476	316+313	316+989	Norte/Sul	BR-153/GO	Rialma	GO	Afluente do Ribeirão do Corvo	Curso d'água	30	4,94	659.665	8.293.695	22
1477	316+319	316+449	Sul	BR-153/GO	Rialma	GO	Afluente do Ribeirão do Corvo (lago/lagoa)	Curso d'água	30	1,15	659.277	8.293.752	22
1478	316+485	317+702	Sul	BR-153/GO	Rialma/ Rianápolis	GO	Afluente do Ribeirão do Corvo	Curso d'água	30	9,53	659.445	8.293.414	22
1479	316+931	316+934	Sul	BR-153/GO	Rialma	GO	Afluente do Ribeirão do Corvo	Curso d'água	30	1,43	659.471	8.293.364	22
1480	316+932	316+932	Norte	BR-153/GO	Rialma	GO	Afluente do Ribeiro Formigas (lago/lagoa)	Curso d'água	30	0,72	659.721	8.293.400	22
1481	317+112	317+153	Sul	BR-153/GO	Rialma	GO	Afluente do Ribeirão do Corvo	Nascente	50	0,78	659.632	8.293.175	22
1482	317+112	317+153	Sul	BR-153/GO	Rialma	GO	Afluente do Ribeirão do Corvo	Curso d'água	30	1,07	659.632	8.293.175	22
1483	317+293	317+409	Norte/Sul	BR-153/GO	Rialma	GO	Afluente do Ribeirão do Corvo	Curso d'água	30	2,47	659.940	8.293.050	22
1484	317+663	317+974	Norte/Sul	BR-153/GO	Rialma/ Rianápolis	GO	Afluente do Ribeirão do Corvo	Curso d'água	30	3,50	660.105	8.292.686	22
1485	318+016	318+016	Sul	BR-153/GO	Rianápolis	GO	Afluente do Ribeiro das Formigas (lago/lagoa)	Curso d'água	30	0,64	659.824	8.292.289	22
1486	318+054	318+054	Sul	BR-153/GO	Rianápolis	GO	Afluente do Ribeiro das Formigas (lago/lagoa)	Curso d'água	30	0,91	659.780	8.292.287	22
1487	319+644	320+109	Norte/Sul	BR-153/GO	Rianápolis	GO	Ribeirão do Corvo	Curso d'água	30	5,72	660.628	8.290.592	22
1488	319+682	319+682	Norte	BR-153/GO	Rianápolis	GO	Afluente do Ribeiro do Corvo (lago/lagoa)	Curso d'água	30	0,64	660.717	8.290.838	22
1489	319+736	319+736	Norte	BR-153/GO	Rianápolis	GO	Afluente do Ribeiro do Corvo (lago/lagoa)	Curso d'água	30	0,78	660.770	8.290.788	22
1490	319+813	319+813	Norte	BR-153/GO	Rianápolis	GO	Afluente do Ribeirão do Corvo (lago/lagoa)	Curso d'água	30	0,66	660.763	8.290.708	22
1491	319+874	319+874	Norte	BR-153/GO	Rianápolis	GO	Afluente do Ribeirão do Corvo (lago/lagoa)	Curso d'água	30	0,63	660.772	8.290.707	22
1492	319+902	320+295	Sul	BR-153/GO	Rianápolis	GO	Afluente do Ribeirão do Corvo	Curso d'água	30	3,18	660.572	8.290.366	22
1493	322+43	322+787	Norte	BR-153/GO	Rianápolis	GO	Afluente do Córrego Água Branca	Nascente	50	0,78	661.739	8.288.117	22
1494	322+43	322+787	Norte	BR-153/GO	Rianápolis	GO	Afluente do Córrego Água Branca	Curso d'água	30	2,77	661.739	8.288.117	22
1495	322+918	322+951	Sul	BR-153/GO	Rianápolis	GO	Afluente do Córrego Água Branca	Nascente	50	0,78	661.414	8.287.666	22
1496	322+918	322+951	Sul	BR-153/GO	Rianápolis	GO	Afluente do Córrego Água Branca	Curso d'água	30	0,76	661.414	8.287.666	22
1497	323+094	323+151	Sul	BR-153/GO	Rianápolis	GO	Afluente do Córrego Água Branca	Nascente	50	0,78	661.503	8.287.494	22
1498	323+094	323+151	Sul	BR-153/GO	Rianápolis	GO	Afluente do Córrego Água Branca	Curso d'água	30	1,16	661.503	8.287.494	22
1499	323+176	323+43	Norte/Sul	BR-153/GO	Rianápolis	GO	Afluente do Córrego Água Branca	Nascente	50	0,78	661.672	8.287.365	22
1500	323+176	323+43	Norte/Sul	BR-153/GO	Rianápolis	GO	Afluente do Córrego Água Branca	Curso d'água	30	2,92	661.672	8.287.365	22
1501	323+471	323+696	Sul	BR-153/GO	Rianápolis	GO	Afluente do Córrego Água Branca	Nascente	50	0,78	661.622	8.287.044	22
1502	323+471	323+696	Sul	BR-153/GO	Rianápolis	GO	Afluente do Córrego Água Branca	Curso d'água	30	1,72	661.622	8.287.044	22
1503	323+514	323+529	Sul	BR-153/GO	Rianápolis	GO	Afluente do Córrego Água Branca	Nascente	50	0,78	661.616	8.287.109	22
1504	323+514	323+529	Sul	BR-153/GO	Rianápolis	GO	Afluente do Córrego Água Branca	Curso d'água	30	0,52	661.616	8.287.109	22
1505	323+55	323+59	Norte	BR-153/GO	Rianápolis	GO	Afluente do Córrego Água Branca	Curso d'água	30	0,86	662.121	8.287.220	22
1506	323+553	323+599	Norte	BR-153/GO	Rianápolis	GO	Afluente do Córrego Água Branca	Nascente	50	0,78	662.121	8.287.220	22
1507	323+585	324	Sul/Norte	BR-153/GO	Rianápolis	GO	Afluente do Córrego Água Branca	Nascente	50	0,78	662.052	8.286.957	22
1508	323+585	324	Sul/Norte	BR-153/GO	Rianápolis	GO	Afluente do Córrego Água Branca	Curso d'água	30	4,08	662.052	8.286.957	22
1509	324+012	324+465	Sul/Norte	BR-153/GO	Rianápolis	GO	Afluente do Córrego Água Branca	Curso d'água	30	5,62	662.373	8.286.698	22
1510	324+393	324+976	Norte	BR-153/GO	Rianápolis	GO	Córrego Água Branca	Curso d'água	30	4,98	662.623	8.286.282	22
1511	324+465	324+71	Sul	BR-153/GO	Rianápolis	GO	Afluente do Córrego Água Branca	Curso d'água	30	2,03	662.237	8.286.136	22
1512	324+726	324+921	Sul	BR-153/GO	Rianápolis	GO	Afluente do Córrego Água Branca	Curso d'água	30	1,70	662.398	8.286.009	22
1513	324+84	324+963	Norte	BR-153/GO	Rianápolis	GO	Córrego Água Branca	Curso d'água	30	2,31	662.856	8.286.286	22
1514	325+033	325+096	Sul	BR-153/GO	Rianápolis	GO	Afluente do Córrego Água Branca (lago/lagoa)	Nascente	50	0,78	662.493	8.285.906	22
1515	325+033	325+096	Sul	BR-153/GO	Rianápolis	GO	Afluente do Córrego Água Branca (lago/lagoa)	Curso d'água	30	1,68	662.493	8.285.906	22
1516	325+22	325+293	Sul	BR-153/GO	Rianápolis	GO	Afluente do Córrego Água Branca	Nascente	50	0,78	662.732	8.285.721	22
1517	325+22	325+293	Sul	BR-153/GO	Rianápolis	GO	Afluente do Córrego Água Branca	Curso d'água	30	0,94	662.732	8.285.721	22

Nº	Km	Km	Sentido	Rodovia	Município	UF	Curso d'água associado	Tipo de APP	Tamanho	Área (ha)	Coordenadas UTM		Zona
	Inicial	Final							da APP (m)		X	Y	UTM
1518	325+493	325+663	Norte	BR-153/GO	Rianópolis	GO	Afluente do Rio das Almas	Nascente	50	0,78	663.101	8.285.511	22
1519	325+493	325+663	Norte	BR-153/GO	Rianópolis	GO	Afluente do Rio das Almas	Curso d'água	30	1,75	663.101	8.285.511	22
1520	325+692	325+841	Norte	BR-153/GO	Rianópolis	GO	Afluente do Rio das Almas	Curso d'água	30	1,33	663.191	8.285.419	22
1521	325+747	325+913	Norte/Sul	BR-153/GO	Rianópolis	GO	Afluente do Rio das Almas	Nascente	50	0,78	663.231	8.285.131	22
1522	325+747	325+913	Norte/Sul	BR-153/GO	Rianópolis	GO	Afluente do Rio das Almas	Curso d'água	30	5,73	663.231	8.285.131	22
1523	325+965	326+145	Norte	BR-153/GO	Rianópolis	GO	Afluente do Rio das Almas	Curso d'água	30	2,08	663.423	8.285.206	22
1524	326+099	326+232	Sul	BR-153/GO	Rianópolis	GO	Afluente do Rio das Almas	Nascente	50	0,78	663.136	8.284.899	22
1525	326+099	326+232	Sul	BR-153/GO	Rianópolis	GO	Afluente do Rio das Almas	Curso d'água	30	1,36	663.136	8.284.899	22
1526	326+122	326+414	Sul	BR-153/GO	Rianópolis	GO	Afluente do Rio das Almas	Curso d'água	30	2,51	663.252	8.284.837	22
1527	326+308	326+567	Norte/Sul	BR-153/GO	Rianópolis	GO	Afluente do Rio das Almas	Nascente	50	0,78	663.481	8.284.828	22
1528	326+308	326+567	Norte/Sul	BR-153/GO	Rianópolis	GO	Afluente do Rio das Almas	Curso d'água	30	3,49	663.481	8.284.828	22
1529	327+12	327+395	Norte/Sul	BR-153/GO	Jaraguá/ Rianópolis	GO	Rio das Almas (lago/lagoa)	Curso d'água	30	15,65	663.883	8.283.294	22
1530	327+275	329+8	Sul	BR-153/GO	Jaraguá/ Rianópolis	GO	Rio das Almas	Curso d'água	30	28,37	664.305	8.282.787	22
1531	327+392	327+607	Norte	BR-153/GO	Rianópolis	GO	Afluente do Rio das Almas	Curso d'água	30	2,31	664.223	8.284.021	22
1532	328+863	328+863	Sul	BR-153/GO	Rianópolis	GO	Afluente do Rio das Almas	Curso d'água	30	0,52	664.854	8.282.738	22
1533	328+896	328+896	Sul	BR-153/GO	Rianópolis	GO	Afluente do Rio das Almas (lago/lagoa)	Curso d'água	30	2,01	664.910	8.282.743	22
1534	328+896	328+998	Norte/Sul	BR-153/GO	Rianópolis	GO	Afluente do Rio das Almas	Curso d'água	30	2,51	665.076	8.282.971	22
1535	329+178	329+195	Sul	BR-153/GO	Jaraguá/ Rianópolis	GO	Afluente do Córrego dos Siqueiras(lago/lagoa)	Curso d'água	30	3,96	665.275	8.282.406	22
1536	329+222	329+281	Norte/Sul	BR-153/GO	Rianópolis	GO	Afluente do Córrego dos Siqueiras	Nascente	50	0,78	665.264	8.282.725	22
1537	329+222	329+281	Norte/Sul	BR-153/GO	Rianópolis	GO	Afluente do Córrego dos Siqueiras	Curso d'água	30	2,38	665.264	8.282.725	22
1538	329+988	330+153	Norte/Sul	BR-153/GO	Jaraguá/ Rianópolis	GO	Córrego dos Siqueiras	Curso d'água	30	4,81	666.000	8.282.333	22
1539	330+152	330+162	Sul	BR-153/GO	Jaraguá	GO	Afluente do Córrego dos Siqueiras	Nascente	50	0,78	665.961	8.282.142	22
1540	330+152	330+162	Sul	BR-153/GO	Jaraguá	GO	Afluente do Córrego dos Siqueiras	Curso d'água	30	1,51	665.961	8.282.142	22
1541	331+786	331+93	Sul	BR-153/GO	Jaraguá	GO	Afluente do Rio das Almas	Nascente	50	0,78	667.307	8.281.131	22
1542	331+786	331+93	Sul	BR-153/GO	Jaraguá	GO	Afluente do Rio das Almas	Curso d'água	30	1,32	667.307	8.281.131	22
1543	332+063	332+378	Sul	BR-153/GO	Jaraguá	GO	Afluente do Rio das Almas	Nascente	50	0,78	667.537	8.280.929	22
1544	332+063	332+378	Sul	BR-153/GO	Jaraguá	GO	Afluente do Rio das Almas	Curso d'água	30	2,77	667.537	8.280.929	22
1545	332+378	332+378	Sul/Sul	BR-153/GO	Jaraguá	GO	Afluente do Rio das Almas	Curso d'água	50	27,11	668.670	8.280.060	22
1546	333+276	333+349	Norte	BR-153/GO	Jaraguá	GO	Afluente do Rio das Almas	Curso d'água	30	0,94	668.536	8.280.286	22
1547	333+97	334+183	Norte	BR-153/GO	Jaraguá	GO	Afluente do Rio das Almas	Curso d'água	30	1,88	668.946	8.279.680	22
1548	334+217	334+314	Norte	BR-153/GO	Jaraguá	GO	Afluente do Rio das Almas (lago/lagoa)	Nascente	50	0,78	669.043	8.279.581	22
1549	334+217	334+314	Norte	BR-153/GO	Jaraguá	GO	Afluente do Rio das Almas (lago/lagoa)	Curso d'água	30	1,33	669.043	8.279.581	22
1550	335+147	335+306	Sul	BR-153/GO	Jaraguá	GO	Afluente do Rio das Almas (lago/lagoa)	Nascente	50	0,78	669.168	8.278.441	22
1551	335+147	335+306	Sul	BR-153/GO	Jaraguá	GO	Afluente do Rio das Almas (lago/lagoa)	Curso d'água	30	2,23	669.168	8.278.441	22
1552	335+363	335+398	Sul	BR-153/GO	Jaraguá	GO	Afluente do Rio das Almas	Curso d'água	30	0,67	669.133	8.278.371	22
1553	335+783	335+891	Norte/Sul	BR-153/GO	Jaraguá	GO	Afluente do Rio das Almas	Nascente	50	0,78	669.474	8.277.958	22
1554	335+783	335+891	Norte/Sul	BR-153/GO	Jaraguá	GO	Afluente do Rio das Almas	Curso d'água	30	3,58	669.474	8.277.958	22
1555	335+877	336+096	Sul/Norte	BR-153/GO	Jaraguá	GO	Afluente do Rio das Almas	Nascente	50	0,78	669.390	8.277.748	22
1556	335+877	336+096	Sul/Norte	BR-153/GO	Jaraguá	GO	Afluente do Rio das Almas	Curso d'água	30	3,46	669.390	8.277.748	22
1557	336+537	336+568	Sul	BR-153/GO	Jaraguá	GO	Afluente do Rio das Almas	Nascente	50	0,78	669.392	8.277.187	22
1558	336+537	336+568	Sul	BR-153/GO	Jaraguá	GO	Afluente do Rio das Almas	Curso d'água	30	1,68	669.392	8.277.187	22
1559	336+599	336+784	Norte	BR-153/GO	Jaraguá	GO	Afluente do Córrego Alegrete	Nascente	50	0,78	669.783	8.277.209	22
1560	336+599	336+784	Norte	BR-153/GO	Jaraguá	GO	Afluente do Córrego Alegrete	Curso d'água	30	2,23	669.783	8.277.209	22
1561	336+694	336+733	Sul	BR-153/GO	Jaraguá	GO	Afluente do Rio das Almas	Nascente	50	0,78	669.420	8.276.946	22
1562	336+694	336+733	Sul	BR-153/GO	Jaraguá	GO	Afluente do Rio das Almas	Curso d'água	30	0,70	669.420	8.276.946	22
1563	336+733	336+752	Sul	BR-153/GO	Jaraguá	GO	Afluente do Rio das Almas	Nascente	50	0,78	669.452	8.276.928	22

Nº	Km	Km	Sentido	Rodovia	Município	UF	Curso d'água associado	Tipo de APP	Tamanho	Área (ha)	Coordenadas UTM		Zona
	Inicial	Final							da APP (m)		X	Y	UTM
1564	336+733	336+752	Sul	BR-153/GO	Jaraguá	GO	Afluente do Rio das Almas	Curso d'água	30	0,74	669.452	8.276.928	22
1565	336+811	336+839	Norte	BR-153/GO	Jaraguá	GO	Afluente do Córrego Alegrete	Curso d'água	30	0,54	669.919	8.277.220	22
1566	336+977	337+058	Norte	BR-153/GO	Jaraguá	GO	Afluente do Córrego Alegrete	Nascente	50	0,78	669.947	8.276.995	22
1567	336+977	337+058	Norte	BR-153/GO	Jaraguá	GO	Afluente do Córrego Alegrete	Curso d'água	30	1,03	669.947	8.276.995	22
1568	337+012	337+024	Sul	BR-153/GO	Jaraguá	GO	Afluente do Rio das Almas	Nascente	50	0,78	669.672	8.276.706	22
1569	337+012	337+024	Sul	BR-153/GO	Jaraguá	GO	Afluente do Rio das Almas	Curso d'água	30	0,85	669.672	8.276.706	22
1570	337+067	337+309	Sul	BR-153/GO	Jaraguá	GO	Afluente do Rio das Almas	Nascente	50	0,78	669.847	8.276.642	22
1571	337+067	337+309	Sul	BR-153/GO	Jaraguá	GO	Afluente do Rio das Almas	Curso d'água	30	2,40	669.847	8.276.642	22
1572	337+089	337+129	Norte	BR-153/GO	Jaraguá	GO	Afluente do Córrego Alegrete	Nascente	50	0,78	669.988	8.276.975	22
1573	337+089	337+129	Norte	BR-153/GO	Jaraguá	GO	Afluente do Córrego Alegrete	Curso d'água	30	1,68	669.988	8.276.975	22
1574	337+106	337+235	Norte	BR-153/GO	Jaraguá	GO	Afluente do Córrego Alegrete	Nascente	50	0,78	670.091	8.276.917	22
1575	337+106	337+235	Norte	BR-153/GO	Jaraguá	GO	Afluente do Córrego Alegrete	Curso d'água	30	1,76	670.091	8.276.917	22
1576	337+167	337+286	Norte	BR-153/GO	Jaraguá	GO	Afluente do Córrego Alegrete	Nascente	50	0,78	670.128	8.276.860	22
1577	337+167	337+286	Norte	BR-153/GO	Jaraguá	GO	Afluente do Córrego Alegrete	Curso d'água	30	1,05	670.128	8.276.860	22
1578	337+417	337+556	Norte	BR-153/GO	Jaraguá	GO	Afluente do Córrego Alegrete	Nascente	50	0,78	670.414	8.276.617	22
1579	337+417	337+556	Norte	BR-153/GO	Jaraguá	GO	Afluente do Córrego Alegrete	Curso d'água	30	2,57	670.414	8.276.617	22
1580	337+443	337+628	Sul	BR-153/GO	Jaraguá	GO	Afluente do Rio das Almas	Nascente	50	0,78	670.030	8.276.372	22
1581	337+443	337+628	Sul	BR-153/GO	Jaraguá	GO	Afluente do Rio das Almas	Curso d'água	30	1,68	670.030	8.276.372	22
1582	337+531	337+551	Norte	BR-153/GO	Jaraguá	GO	Afluente do Córrego Alegrete	Nascente	50	0,78	670.294	8.276.540	22
1583	337+531	337+551	Norte	BR-153/GO	Jaraguá	GO	Afluente do Córrego Alegrete	Curso d'água	30	1,29	670.294	8.276.540	22
1584	337+556	338+27	Norte	BR-153/GO	Jaraguá	GO	Afluente do Córrego Alegrete	Nascente	50	0,78	670.405	8.276.253	22
1585	337+556	338+27	Norte	BR-153/GO	Jaraguá	GO	Afluente do Córrego Alegrete	Curso d'água	30	5,58	670.405	8.276.253	22
1586	337+688	337+732	Norte	BR-153/GO	Jaraguá	GO	Afluente do Córrego João Vaz	Nascente	50	0,78	670.387	8.276.362	22
1587	337+688	337+732	Norte	BR-153/GO	Jaraguá	GO	Afluente do Córrego João Vaz	Curso d'água	30	1,47	670.387	8.276.362	22
1588	337+788	337+789	Norte	BR-153/GO	Jaraguá	GO	Afluente do Córrego João Vaz	Nascente	50	0,78	670.363	8.276.287	22
1589	337+788	337+789	Norte	BR-153/GO	Jaraguá	GO	Afluente do Córrego João Vaz	Curso d'água	30	0,99	670.363	8.276.287	22
1590	337+862	338+002	Sul	BR-153/GO	Jaraguá	GO	Afluente do Rio das Almas	Nascente	50	0,78	670.115	8.276.073	22
1591	337+862	338+002	Sul	BR-153/GO	Jaraguá	GO	Afluente do Rio das Almas	Curso d'água	30	1,88	670.115	8.276.073	22
1592	337+936	338+023	Norte	BR-153/GO	Jaraguá	GO	Afluente do Córrego João Vaz	Nascente	50	0,78	670.494	8.276.118	22
1593	337+936	338+023	Norte	BR-153/GO	Jaraguá	GO	Afluente do Córrego João Vaz	Curso d'água	30	1,37	670.494	8.276.118	22
1594	337+99	338+065	Norte	BR-153/GO	Jaraguá	GO	Afluente do Córrego João Vaz	Nascente	50	0,78	670.470	8.276.067	22
1595	337+99	338+065	Norte	BR-153/GO	Jaraguá	GO	Afluente do Córrego João Vaz	Curso d'água	30	1,05	670.470	8.276.067	22
1596	338+442	338+882	Sul	BR-153/GO	Jaraguá	GO	Afluente do Rio das Almas (lago/laqoa)	Nascente	50	0,78	670.457	8.275.208	22
1597	338+442	338+882	Sul	BR-153/GO	Jaraguá	GO	Afluente do Rio das Almas (lago/laqoa)	Curso d'água	30	5,16	670.457	8.275.208	22
1598	338+788	338+964	Norte/Sul	BR-153/GO	Jaraguá	GO	Afluente do Rio das Almas	Curso d'água	30	3,17	670.718	8.275.299	22
1599	339+501	339+829	Norte/Sul	BR-153/GO	Jaraguá	GO	Afluente do Rio das Almas (lago/laqoa)	Curso d'água	30	7,10	670.746	8.274.345	22
1600	339+618	339+739	Norte	BR-153/GO	Jaraguá	GO	Afluente do Rio das Almas	Curso d'água	30	1,98	671.092	8.274.539	22
1601	339+678	339+691	Norte	BR-153/GO	Jaraguá	GO	Afluente do Rio das Almas	Curso d'água	30	0,73	671.177	8.274.534	22
1602	339+929	340+128	Norte/Sul	BR-153/GO	Jaraguá	GO	Afluente do Rio das Almas	Curso d'água	30	4,96	670.930	8.274.195	22
1603	340+731	340+897	Norte/Sul	BR-153/GO	Jaraguá	GO	Afluente do Rio das Almas (lago/laqoa)	Curso d'água	30	5,13	671.216	8.273.347	22
1604	340+789	340+934	Norte	BR-153/GO	Jaraguá	GO	Afluente do Rio das Almas	Curso d'água	30	2,16	671.450	8.273.504	22
1605	340+906	341+105	Norte/Sul	BR-153/GO	Jaraguá	GO	Afluente do Rio das Almas	Curso d'água	30	4,43	671.470	8.273.200	22
1606	341+55	341+559	Norte	BR-153/GO	Jaraguá	GO	Afluente do Córrego da Fazendinha (lago/laqoa)	Curso d'água	30	0,92	672.006	8.273.090	22
1607	341+591	341+612	Norte	BR-153/GO	Jaraguá	GO	Afluente do Córrego da Fazendinha (lago/laqoa)	Curso d'água	30	2,31	671.915	8.272.932	22
1608	341+623	341+738	Norte	BR-153/GO	Jaraguá	GO	Afluente do Córrego da Fazendinha	Curso d'água	30	1,32	672.066	8.273.014	22
1609	341+638	341+776	Norte/Sul	BR-153/GO	Jaraguá	GO	Córrego da Fazendinha (lago/laqoa)	Curso d'água	30	6,12	671.718	8.272.554	22

Nº	Km	Km	Sentido	Rodovia	Município	UF	Curso d'água associado	Tipo de APP	Tamanho	Área (ha)	Coordenadas UTM		Zona
	Inicial	Final							da APP (m)		X	Y	UTM
1610	341+8	342+03	Sul	BR-153/GO	Jaraguá	GO	Córrego da Fazendinha	Curso d'água	30	2,08	671.924	8.272.486	22
1611	342+133	342+293	Norte/Sul	BR-153/GO	Jaraguá	GO	Córrego da Fazendinha (lago/lagoa)	Curso d'água	30	4,44	672.234	8.272.450	22
1612	343+483	343+565	Norte	BR-153/GO	Jaraguá	GO	Afluente do Córrego Ponte Seca (lago/lagoa)	Curso d'água	30	2,55	673.582	8.271.702	22
1613	343+663	344+183	Norte/Sul	BR-153/GO	Jaraguá	GO	Afluente do Córrego Ponte Seca	Curso d'água	30	5,35	673.548	8.271.280	22
1614	344+024	344+176	Sul	BR-153/GO	Jaraguá	GO	Afluente do Córrego Ponte Seca	Nascente	50	0,78	673.515	8.271.024	22
1615	344+024	344+176	Sul	BR-153/GO	Jaraguá	GO	Afluente do Córrego Ponte Seca	Curso d'água	30	1,28	673.515	8.271.024	22
1616	344+72	344+798	Norte/Sul	BR-153/GO	Jaraguá	GO	Córrego Ponte Seca	Curso d'água	30	4,14	674.052	8.270.665	22
1617	346+4	347+076	Norte/Sul	BR-153/GO	Jaraguá	GO	Córrego Aroeira	Curso d'água	30	7,27	675.264	8.269.279	22
1618	346+964	347+052	Norte	BR-153/GO	Jaraguá	GO	Afluente do Córrego Aroeira	Curso d'água	30	0,89	675.497	8.268.933	22
1619	347+082	347+224	Norte	BR-153/GO	Jaraguá	GO	Afluente do Córrego Aroeira (lago/lagoa)	Curso d'água	30	2,29	675.502	8.268.855	22
1620	347+224	347+404	Sul/Norte	BR-153/GO	Jaraguá	GO	Afluente do Córrego Aroeira	Curso d'água	30	2,05	675.476	8.268.540	22
1621	347+431	347+452	Sul	BR-153/GO	Jaraguá	GO	Afluente do Córrego Aroeira (lago/lagoa)	Curso d'água	30	1,06	675.452	8.268.391	22
1622	347+436	347+484	Sul	BR-153/GO	Jaraguá	GO	Afluente do Córrego Aroeira	Curso d'água	30	0,68	675.471	8.268.363	22
1623	347+467	347+481	Sul	BR-153/GO	Jaraguá	GO	Afluente do Córrego Aroeira (lago/lagoa)	Curso d'água	30	0,70	675.464	8.268.323	22
1624	347+474	347+474	Sul	BR-153/GO	Jaraguá	GO	Afluente do Córrego Aroeira (lago/lagoa)	Curso d'água	30	0,92	675.402	8.268.327	22
1625	348+136	348+14	Norte/Sul	BR-153/GO	Jaraguá	GO	Afluente do Rio das Almas	Nascente	50	0,78	676.088	8.267.979	22
1626	348+136	348+14	Norte/Sul	BR-153/GO	Jaraguá	GO	Afluente do Rio das Almas	Curso d'água	30	3,65	676.088	8.267.979	22
1627	348+442	349+111	Norte	BR-153/GO	Jaraguá	GO	Afluente do Rio das Almas	Curso d'água	30	4,89	676.615	8.267.586	22
1628	349+639	349+839	Norte/Sul	BR-153/GO	Jaraguá	GO	Afluente do Rio das Almas	Nascente	50	0,78	677.107	8.266.736	22
1629	349+639	349+839	Norte/Sul	BR-153/GO	Jaraguá	GO	Afluente do Rio das Almas	Curso d'água	30	3,52	677.107	8.266.736	22
1630	350+209	351+173	Sul/Norte	BR-153/GO	Jaraguá	GO	Afluente do Córrego São João	Nascente	50	0,78	677.271	8.265.960	22
1631	350+209	351+173	Sul/Norte	BR-153/GO	Jaraguá	GO	Afluente do Córrego São João	Curso d'água	30	8,12	677.271	8.265.960	22
1632	350+452	350+456	Sul	BR-153/GO	Jaraguá	GO	Afluente do Córrego São João	Curso d'água	30	0,89	677.199	8.265.949	22
1633	351+841	352+072	Norte/Sul	BR-153/GO	Jaraguá	GO	Córrego das Águas	Curso d'água	30	4,21	678.016	8.264.769	22
1634	352+155	352+697	Sul	BR-153/GO	Jaraguá	GO	Afluente do Córrego das Águas	Nascente	50	0,78	678.035	8.264.260	22
1635	352+155	352+697	Sul	BR-153/GO	Jaraguá	GO	Afluente do Córrego das Águas	Curso d'água	30	3,80	678.035	8.264.260	22
1636	353+047	353+635	Norte	BR-153/GO	Jaraguá	GO	Afluente do Rio das Almas	Nascente	50	0,78	678.650	8.263.490	22
1637	353+047	353+635	Norte	BR-153/GO	Jaraguá	GO	Afluente do Rio das Almas	Curso d'água	30	4,13	678.650	8.263.490	22
1638	353+584	354+341	Sul/Norte	BR-153/GO	Jaraguá	GO	Afluente do Rio das Almas	Curso d'água	30	7,06	678.744	8.262.676	22
1639	354+007	354+007	Norte	BR-153/GO	Jaraguá	GO	Afluente do Rio das Almas (lago/lagoa)	Curso d'água	30	0,52	678.877	8.262.842	22
1640	354+008	354+008	Norte	BR-153/GO	Jaraguá	GO	Afluente do Rio das Almas (lago/lagoa)	Curso d'água	30	0,61	678.911	8.262.840	22
1641	354+008	354+01	Norte	BR-153/GO	Jaraguá	GO	Afluente do Rio das Almas	Curso d'água	30	0,49	678.838	8.262.857	22
1642	354+01	354+011	Norte	BR-153/GO	Jaraguá	GO	Afluente do Rio das Almas	Curso d'água	30	0,37	678.880	8.262.859	22
1643	354+014	354+025	Norte	BR-153/GO	Jaraguá	GO	Afluente do Rio das Almas	Curso d'água	30	0,46	678.927	8.262.858	22
1644	354+024	354+024	Norte	BR-153/GO	Jaraguá	GO	Afluente do Rio das Almas (lago/lagoa)	Curso d'água	30	0,55	678.946	8.262.833	22
1645	354+039	354+064	Norte	BR-153/GO	Jaraguá	GO	Afluente do Rio das Almas	Curso d'água	30	1,28	679.041	8.262.845	22
1646	354+143	354+193	Sul	BR-153/GO	Jaraguá	GO	Afluente do Rio das Almas	Curso d'água	30	0,61	678.736	8.262.673	22
1647	354+181	354+181	Sul	BR-153/GO	Jaraguá	GO	Afluente do Rio das Almas (lago/lagoa)	Curso d'água	30	1,53	678.734	8.262.569	22
1648	354+316	354+582	Sul	BR-153/GO	Jaraguá	GO	Afluente do Rio das Almas	Nascente	50	0,78	678.740	8.262.390	22
1649	354+316	354+582	Sul	BR-153/GO	Jaraguá	GO	Afluente do Rio das Almas	Curso d'água	30	2,08	678.740	8.262.390	22
1650	354+353	354+353	Sul	BR-153/GO	Jaraguá	GO	Afluente do Rio das Almas (lago/lagoa)	Curso d'água	30	2,43	678.606	8.262.368	22
1651	354+418	354+418	Sul	BR-153/GO	Jaraguá	GO	Afluente do Rio das Almas (lago/lagoa)	Curso d'água	30	0,76	678.578	8.262.431	22
1652	354+44	354+459	Sul	BR-153/GO	Jaraguá	GO	Afluente do Rio das Almas	Curso d'água	30	0,42	678.598	8.262.360	22
1653	354+453	354+453	Sul	BR-153/GO	Jaraguá	GO	Afluente do Rio das Almas (lago/lagoa)	Curso d'água	30	1,23	678.652	8.262.298	22
1654	354+493	356+62	Sul/Norte	BR-153/GO	Jaraguá	GO	Rio das Almas	Curso d'água	50	95,18	680.355	8.259.738	22
1655	354+513	354+545	Sul	BR-153/GO	Jaraguá	GO	Afluente do Rio das Almas	Nascente	50	0,78	678.768	8.262.311	22

Nº	Km	Km	Sentido	Rodovia	Município	UF	Curso d'água associado	Tipo de APP	Tamanho	Área (ha)	Coordenadas UTM		Zona
	Inicial	Final							da APP (m)		X	Y	UTM
1656	354+513	354+545	Sul	BR-153/GO	Jaraguá	GO	Afluente do Rio das Almas	Curso d'água	30	0,49	678.768	8.262.311	22
1657	354+518	354+645	Sul	BR-153/GO	Jaraguá	GO	Afluente do Rio das Almas	Curso d'água	30	1,12	678.617	8.262.230	22
1658	354+88	355+187	Sul	BR-153/GO	Jaraguá	GO	Afluente do Rio das Almas	Curso d'água	30	2,13	678.954	8.261.831	22
1659	355+325	355+325	Sul	BR-153/GO	Jaraguá	GO	Afluente do Rio das Almas (lago/lagoa)	Nascente	50	0,78	678.984	8.261.667	22
1660	355+325	355+325	Sul	BR-153/GO	Jaraguá	GO	Afluente do Rio das Almas (lago/lagoa)	Curso d'água	30	2,15	678.984	8.261.667	22
1661	355+463	355+758	Sul/Norte	BR-153/GO	Jaraguá	GO	Afluente do Rio das Almas	Nascente	50	0,78	679.063	8.261.291	22
1662	355+463	355+758	Sul/Norte	BR-153/GO	Jaraguá	GO	Afluente do Rio das Almas	Curso d'água	30	3,07	679.063	8.261.291	22
1663	357+228	357+406	Norte	BR-153/GO	Jaraguá	GO	Afluente do Rio das Almas	Nascente	50	0,78	679.760	8.259.762	22
1664	357+228	357+406	Norte	BR-153/GO	Jaraguá	GO	Afluente do Rio das Almas	Curso d'água	30	2,36	679.760	8.259.762	22
1665	358+278	358+278	Norte	BR-153/GO	Jaraguá	GO	Afluente do Córrego Vermelho (lago/lagoa)	Curso d'água	30	1,24	680.307	8.258.837	22
1666	358+328	358+45	Norte	BR-153/GO	Jaraguá	GO	Afluente do Córrego Vermelho	Curso d'água	30	1,73	680.223	8.258.738	22
1667	358+442	358+724	Sul/Norte	BR-153/GO	Jaraguá	GO	Córrego Vermelho	Curso d'água	30	5,47	680.233	8.258.451	22
1668	358+538	358+595	Sul	BR-153/GO	Jaraguá	GO	Afluente do Córrego Vermelho	Nascente	50	0,78	680.035	8.258.466	22
1669	358+538	358+595	Sul	BR-153/GO	Jaraguá	GO	Afluente do Córrego Vermelho	Curso d'água	30	0,74	680.035	8.258.466	22
1670	358+553	358+66	Norte	BR-153/GO	Jaraguá	GO	Afluente do Córrego Vermelho	Curso d'água	30	1,77	680.322	8.258.520	22
1671	358+594	358+594	Sul	BR-153/GO	Jaraguá	GO	Afluente do Córrego Vermelho (lago/lagoa)	Curso d'água	30	0,49	680.018	8.258.419	22
1672	358+607	358+646	Sul	BR-153/GO	Jaraguá	GO	Afluente do Córrego Vermelho	Curso d'água	30	0,61	679.997	8.258.393	22
1673	358+677	358+762	Sul	BR-153/GO	Jaraguá	GO	Afluente do Córrego Vermelho	Curso d'água	30	0,83	679.953	8.258.262	22
1674	358+689	358+737	Norte	BR-153/GO	Jaraguá	GO	Afluente do Córrego Vermelho	Nascente	50	0,78	680.254	8.258.419	22
1675	358+689	358+737	Norte	BR-153/GO	Jaraguá	GO	Afluente do Córrego Vermelho	Curso d'água	30	0,81	680.254	8.258.419	22
1676	358+693	358+701	Norte	BR-153/GO	Jaraguá	GO	Afluente do Córrego Vermelho	Nascente	50	0,78	680.317	8.258.465	22
1677	358+693	358+701	Norte	BR-153/GO	Jaraguá	GO	Afluente do Córrego Vermelho	Curso d'água	30	0,89	680.317	8.258.465	22
1678	358+759	358+759	Sul	BR-153/GO	Jaraguá	GO	Afluente do Córrego Vermelho (lago/lagoa)	Curso d'água	30	0,81	679.968	8.258.203	22
1679	358+791	358+846	Sul	BR-153/GO	Jaraguá	GO	Afluente do Córrego Vermelho	Curso d'água	30	0,65	679.997	8.258.188	22
1680	358+862	358+862	Sul	BR-153/GO	Jaraguá	GO	Afluente do Córrego Vermelho (lago/lagoa)	Curso d'água	30	3,90	679.913	8.258.068	22
1681	359+952	359+952	Norte	BR-153/GO	Jaraguá	GO	Afluente do Rio das Almas (lago/lagoa)	Curso d'água	30	0,62	680.878	8.257.308	22
1682	359+978	359+985	Norte	BR-153/GO	Jaraguá	GO	Afluente do Rio das Almas	Curso d'água	30	0,33	680.863	8.257.301	22
1683	359+983	359+983	Norte	BR-153/GO	Jaraguá	GO	Afluente do Rio das Almas (lago/lagoa)	Curso d'água	30	0,70	680.876	8.257.268	22
1684	360+016	360+024	Norte	BR-153/GO	Jaraguá	GO	Afluente do Rio das Almas	Curso d'água	30	0,33	680.866	8.257.257	22
1685	360+029	360+029	Norte	BR-153/GO	Jaraguá	GO	Afluente do Rio das Almas (lago/lagoa)	Curso d'água	30	1,18	680.849	8.257.176	22
1686	360+054	360+205	Norte	BR-153/GO	Jaraguá	GO	Afluente do Rio das Almas (lago/lagoa)	Curso d'água	30	3,28	680.836	8.257.001	22
1687	360+179	360+474	Norte	BR-153/GO	Jaraguá	GO	Afluente do Rio das Almas	Nascente	50	0,78	680.858	8.256.903	22
1688	360+179	360+474	Norte	BR-153/GO	Jaraguá	GO	Afluente do Rio das Almas	Curso d'água	30	2,54	680.858	8.256.903	22
1689	360+315	361+013	Norte	BR-153/GO	Jaraguá	GO	Afluente do Rio das Almas	Curso d'água	30	5,54	680.933	8.256.508	22
1690	360+466	360+61	Sul/Norte	BR-153/GO	Jaraguá	GO	Afluente do Rio das Almas	Curso d'água	30	1,48	680.896	8.256.684	22
1691	360+61	360+768	Sul	BR-153/GO	Jaraguá	GO	Afluente do Rio das Almas	Curso d'água	30	1,54	680.822	8.256.508	22
1692	360+759	360+777	Sul	BR-153/GO	Jaraguá	GO	Afluente do Rio das Almas (lago/lagoa)	Curso d'água	30	2,69	680.810	8.256.464	22
1693	360+838	360+838	Sul	BR-153/GO	Jaraguá	GO	Afluente do Rio das Almas (lago/lagoa)	Curso d'água	30	0,85	680.824	8.256.297	22
1694	360+843	361+472	Norte	BR-153/GO	Jaraguá	GO	Afluente do Rio das Almas	Curso d'água	30	4,51	681.131	8.256.105	22
1695	360+916	360+916	Sul	BR-153/GO	Jaraguá	GO	Afluente do Rio das Almas (lago/lagoa)	Curso d'água	30	0,80	680.866	8.256.304	22
1696	360+929	360+929	Sul	BR-153/GO	Jaraguá	GO	Afluente do Rio das Almas (lago/lagoa)	Curso d'água	30	1,27	680.809	8.256.272	22
1697	361+083	361+083	Norte	BR-153/GO	Jaraguá	GO	Afluente do Rio das Almas (lago/lagoa)	Curso d'água	30	1,74	681.266	8.256.327	22
1698	361+484	361+484	Norte	BR-153/GO	Jaraguá	GO	Afluente do Rio das Almas (lago/lagoa)	Curso d'água	30	0,93	681.351	8.255.911	22
1699	361+491	361+491	Norte	BR-153/GO	Jaraguá	GO	Afluente do Rio das Almas (lago/lagoa)	Curso d'água	30	0,83	681.354	8.255.804	22
1700	361+493	361+493	Norte	BR-153/GO	Jaraguá	GO	Afluente do Rio das Almas (lago/lagoa)	Curso d'água	30	0,92	681.404	8.255.895	22
1701	361+515	361+515	Norte	BR-153/GO	Jaraguá	GO	Afluente do Rio das Almas (lago/lagoa)	Curso d'água	30	0,78	681.479	8.255.869	22

Nº	Km	Km	Sentido	Rodovia	Município	UF	Curso d'água associado	Tipo de APP	Tamanho	Área (ha)	Coordenadas UTM		Zona
	Inicial	Final							da APP (m)		X	Y	UTM
1702	361+517	361+517	Norte	BR-153/GO	Jaraguá	GO	Afluente do Rio das Almas (lago/lagoa)	Curso d'água	30	0,98	681.431	8.255.886	22
1703	361+52	361+52	Norte	BR-153/GO	Jaraguá	GO	Afluente do Rio das Almas (lago/lagoa)	Curso d'água	30	0,79	681.387	8.255.786	22
1704	361+54	361+54	Norte	BR-153/GO	Jaraguá	GO	Afluente do Rio das Almas (lago/lagoa)	Curso d'água	30	0,78	681.462	8.255.836	22
1705	361+992	362+128	Norte	BR-153/GO	Jaraguá	GO	Córrego Raizama (lago/lagoa)	Nascente	50	0,78	681.675	8.255.472	22
1706	361+992	362+128	Norte	BR-153/GO	Jaraguá	GO	Córrego Raizama (lago/lagoa)	Curso d'água	30	3,80	681.675	8.255.472	22
1707	362+914	362+943	Sul	BR-153/GO	Jaraguá	GO	Afluente do Córrego Raizama (lago/lagoa)	Curso d'água	30	1,25	681.456	8.254.374	22
1708	362+949	363+148	Sul	BR-153/GO	Jaraguá	GO	Afluente do Córrego Raizama	Curso d'água	30	1,72	681.579	8.254.304	22
1709	363+095	363+156	Sul	BR-153/GO	Jaraguá	GO	Afluente do Córrego Raizama	Nascente	50	0,78	681.528	8.254.226	22
1710	363+095	363+156	Sul	BR-153/GO	Jaraguá	GO	Afluente do Córrego Raizama	Curso d'água	30	1,79	681.528	8.254.226	22
1711	363+127	363+243	Sul/Norte	BR-153/GO	Jaraguá	GO	Afluente do Córrego Raizama	Curso d'água	30	4,59	681.427	8.254.055	22
1712	363+24	363+339	Sul	BR-153/GO	Jaraguá	GO	Afluente do Córrego Raizama	Nascente	50	0,78	681.464	8.254.018	22
1713	363+24	363+339	Sul	BR-153/GO	Jaraguá	GO	Afluente do Córrego Raizama	Curso d'água	30	1,01	681.464	8.254.018	22
1714	363+579	363+644	Sul	BR-153/GO	Jaraguá	GO	Afluente do Córrego Raizama (lago/lagoa)	Curso d'água	30	2,25	681.677	8.253.774	22
1715	363+624	363+684	Sul/Norte	BR-153/GO	Jaraguá	GO	Afluente do Córrego Raizama	Curso d'água	30	1,50	681.824	8.253.755	22
1716	363+684	363+69	Norte	BR-153/GO	Jaraguá	GO	Afluente do Córrego Raizama	Curso d'água	30	0,75	682.084	8.253.737	22
1717	363+686	363+686	Norte	BR-153/GO	Jaraguá	GO	Afluente do Córrego Raizama (lago/lagoa)	Curso d'água	30	3,83	682.012	8.253.827	22
1718	363+698	363+87	Norte/Sul	BR-153/GO	Jaraguá	GO	Afluente do Córrego Raizama	Curso d'água	30	2,80	681.815	8.253.544	22
1719	363+866	363+881	Sul	BR-153/GO	Jaraguá	GO	Afluente do Córrego Raizama (lago/lagoa)	Curso d'água	30	0,84	681.625	8.253.459	22
1720	364+086	364+247	Norte	BR-153/GO	Jaraguá	GO	Afluente do Córrego Raizama	Nascente	50	0,78	682.021	8.253.254	22
1721	364+086	364+247	Norte	BR-153/GO	Jaraguá	GO	Afluente do Córrego Raizama	Curso d'água	30	1,62	682.021	8.253.254	22
1722	364+093	364+133	Sul/Norte	BR-153/GO	Jaraguá	GO	Afluente do Córrego Raizama	Curso d'água	30	2,47	682.027	8.253.314	22
1723	364+156	364+28	Sul	BR-153/GO	Jaraguá	GO	Afluente do Córrego Raizama (lago/lagoa)	Nascente	50	0,78	681.829	8.253.171	22
1724	364+156	364+28	Sul	BR-153/GO	Jaraguá	GO	Afluente do Córrego Raizama (lago/lagoa)	Curso d'água	30	1,52	681.829	8.253.171	22
1725	364+312	364+402	Norte	BR-153/GO	Jaraguá	GO	Afluente do Córrego Raizama	Nascente	50	0,78	682.219	8.253.104	22
1726	364+312	364+402	Norte	BR-153/GO	Jaraguá	GO	Afluente do Córrego Raizama	Curso d'água	30	0,98	682.219	8.253.104	22
1727	364+802	364+932	Sul/Norte	BR-153/GO	Jaraguá	GO	Afluente do Rio das Almas	Nascente	50	0,78	682.144	8.252.542	22
1728	364+802	364+932	Sul/Norte	BR-153/GO	Jaraguá	GO	Afluente do Rio das Almas	Curso d'água	30	2,96	682.144	8.252.542	22
1729	364+842	365+108	Sul	BR-153/GO	Jaraguá	GO	Afluente do Rio das Almas	Curso d'água	30	2,16	681.842	8.252.274	22
1730	364+89	365+148	Sul/Norte	BR-153/GO	Jaraguá	GO	Afluente do Rio das Almas	Curso d'água	30	4,31	682.020	8.252.217	22
1731	365+949	366+241	Sul	BR-153/GO	Jaraguá	GO	Afluente do Rio das Almas	Nascente	50	0,78	682.528	8.251.396	22
1732	365+949	366+241	Sul	BR-153/GO	Jaraguá	GO	Afluente do Rio das Almas	Curso d'água	30	2,21	682.528	8.251.396	22
1733	366+108	366+251	Sul	BR-153/GO	Jaraguá	GO	Afluente do Rio das Almas	Curso d'água	30	1,50	682.497	8.251.284	22
1734	366+248	366+305	Norte/Sul	BR-153/GO	Jaraguá	GO	Afluente do Rio das Almas	Curso d'água	30	2,30	682.602	8.251.262	22
1735	366+274	366+31	Norte	BR-153/GO	Jaraguá	GO	Afluente do Rio das Almas (lago/lagoa)	Curso d'água	30	2,73	682.812	8.251.442	22
1736	366+307	366+375	Norte	BR-153/GO	Jaraguá	GO	Afluente do Rio das Almas	Curso d'água	30	0,84	682.983	8.251.413	22
1737	366+378	366+439	Norte	BR-153/GO	Jaraguá	GO	Afluente do Rio das Almas (lago/lagoa)	Curso d'água	30	1,26	682.966	8.251.348	22
1738	366+468	366+697	Norte	BR-153/GO	Jaraguá	GO	Afluente do Rio das Almas (lago/lagoa)	Nascente	50	0,78	682.977	8.251.171	22
1739	366+468	366+697	Norte	BR-153/GO	Jaraguá	GO	Afluente do Rio das Almas (lago/lagoa)	Curso d'água	30	2,09	682.977	8.251.171	22
1740	366+908	367+285	Norte	BR-153/GO	Jaraguá	GO	Afluente do Córrego João Gones	Nascente	50	0,78	683.228	8.250.660	22
1741	366+908	367+285	Norte	BR-153/GO	Jaraguá	GO	Afluente do Córrego João Gones	Curso d'água	30	2,58	683.228	8.250.660	22
1742	366+966	367+239	Norte	BR-153/GO	Jaraguá	GO	Afluente do Córrego João Gones	Nascente	50	0,78	683.331	8.250.715	22
1743	366+966	367+239	Norte	BR-153/GO	Jaraguá	GO	Afluente do Córrego João Gones	Curso d'água	30	2,44	683.331	8.250.715	22
1744	367+283	367+316	Norte	BR-153/GO	Jaraguá	GO	Afluente do Córrego João Gones	Nascente	50	0,78	683.446	8.250.562	22
1745	367+283	367+316	Norte	BR-153/GO	Jaraguá	GO	Afluente do Córrego João Gones	Curso d'água	30	0,64	683.446	8.250.562	22
1746	367+285	367+285	Sul	BR-153/GO	Jaraguá	GO	Córrego João Gones (lago/lagoa)	Curso d'água	30	2,38	683.117	8.250.340	22
1747	367+285	367+364	Sul/Norte	BR-153/GO	Jaraguá	GO	Córrego João Gones (lago/lagoa)	Curso d'água	30	6,08	683.510	8.250.356	22

Nº	Km	Km	Sentido	Rodovia	Município	UF	Curso d'água associado	Tipo de APP	Tamanho	Área (ha)	Coordenadas UTM		Zona
	Inicial	Final							da APP (m)		X	Y	UTM
1748	367+565	367+579	Norte	BR-153/GO	Jaraguá	GO	Córrego João Gones	Curso d'água	30	1,29	683.641	8.250.410	22
1749	367+779	367+966	Sul	BR-153/GO	Jaraguá	GO	Afluente do Córrego João Gones	Nascente	50	0,78	683.451	8.249.860	22
1750	367+779	367+966	Sul	BR-153/GO	Jaraguá	GO	Afluente do Córrego João Gones	Curso d'água	30	1,82	683.451	8.249.860	22
1751	367+786	367+823	Norte	BR-153/GO	Jaraguá	GO	Afluente do Córrego João Gones	Curso d'água	30	1,31	683.783	8.250.182	22
1752	367+918	367+955	Sul/Norte	BR-153/GO	Jaraguá	GO	Afluente do Córrego João Gones (lago/lagoa)	Curso d'água	30	4,43	683.726	8.249.994	22
1753	367+962	368+402	Sul	BR-153/GO	Jaraguá	GO	Afluente do Córrego João Gones	Nascente	50	0,78	683.672	8.249.653	22
1754	367+962	368+402	Sul	BR-153/GO	Jaraguá	GO	Afluente do Córrego João Gones	Curso d'água	30	3,36	683.672	8.249.653	22
1755	368+221	368+231	Sul	BR-153/GO	Jaraguá	GO	Afluente do Córrego João Gones	Nascente	50	0,78	683.657	8.249.589	22
1756	368+221	368+231	Sul	BR-153/GO	Jaraguá	GO	Afluente do Córrego João Gones	Curso d'água	30	0,49	683.657	8.249.589	22
1757	368+253	368+327	Sul	BR-153/GO	Jaraguá	GO	Afluente do Córrego João Gones	Nascente	50	0,78	683.713	8.249.548	22
1758	368+253	368+327	Sul	BR-153/GO	Jaraguá	GO	Afluente do Córrego João Gones	Curso d'água	30	0,77	683.713	8.249.548	22
1759	368+261	368+296	Sul	BR-153/GO	Jaraguá	GO	Afluente do Córrego João Gones	Nascente	50	0,78	683.654	8.249.524	22
1760	368+261	368+296	Sul	BR-153/GO	Jaraguá	GO	Afluente do Córrego João Gones	Curso d'água	30	0,65	683.654	8.249.524	22
1761	368+316	368+345	Sul	BR-153/GO	Jaraguá	GO	Afluente do Córrego João Gones	Nascente	50	0,78	683.680	8.249.471	22
1762	368+316	368+345	Sul	BR-153/GO	Jaraguá	GO	Afluente do Córrego João Gones	Curso d'água	30	0,53	683.680	8.249.471	22
1763	369+171	369+209	Norte/Sul	BR-153/GO	São Francisco de Goiás	GO	Afluente do Rio das Almas	Curso d'água	30	3,91	684.581	8.249.074	22
1764	370+248	370+43	Norte	BR-153/GO	São Francisco de Goiás	GO	Afluente do Córrego Barreiro	Nascente	50	0,78	685.245	8.248.068	22
1765	370+248	370+43	Norte	BR-153/GO	São Francisco de Goiás	GO	Afluente do Córrego Barreiro	Curso d'água	30	1,50	685.245	8.248.068	22
1766	370+304	370+493	Sul/Norte	BR-153/GO	São Francisco de Goiás	GO	Afluente do Córrego Barreiro	Curso d'água	30	4,90	685.125	8.247.888	22
1767	371+3	371+3	Norte	BR-153/GO	São Francisco de Goiás	GO	Afluente do Córrego Barreiro (lago/lagoa)	Curso d'água	30	0,99	685.688	8.247.174	22
1768	371+323	371+453	Norte/Sul	BR-153/GO	São Francisco de Goiás	GO	Córrego Barreiro	Curso d'água	30	3,93	685.471	8.246.965	22
1769	371+35	371+463	Sul	BR-153/GO	São Francisco de Goiás	GO	Afluente do Córrego Barreiro	Nascente	50	0,78	685.310	8.246.910	22
1770	371+35	371+463	Sul	BR-153/GO	São Francisco de Goiás	GO	Afluente do Córrego Barreiro	Curso d'água	30	1,05	685.310	8.246.910	22
1771	371+477	371+712	Sul	BR-153/GO	São Francisco de Goiás	GO	Afluente do Córrego Barreiro	Nascente	50	0,78	685.478	8.246.705	22
1772	371+477	371+712	Sul	BR-153/GO	São Francisco de Goiás	GO	Afluente do Córrego Barreiro	Curso d'água	30	1,81	685.478	8.246.705	22
1773	373+412	373+492	Sul/Norte	BR-153/GO	São Francisco de Goiás	GO	Córrego Tomé Pinto	Curso d'água	30	4,32	686.548	8.245.238	22
1774	373+471	374+247	Norte	BR-153/GO	São Francisco de Goiás	GO	Afluente do Córrego Tomé Pinto	Curso d'água	30	5,16	686.974	8.245.069	22
1775	374+132	374+266	Sul/Norte	BR-153/GO	São Francisco de Goiás	GO	Afluente do Córrego Tomé Pinto	Curso d'água	30	2,47	687.063	8.244.689	22
1776	374+266	374+382	Sul	BR-153/GO	São Francisco de Goiás	GO	Afluente do Córrego Tomé Pinto	Curso d'água	30	1,48	686.995	8.244.475	22
1777	374+486	374+6	Sul	BR-153/GO	São Francisco de Goiás	GO	Afluente do Córrego Tomé Pinto	Curso d'água	30	1,38	686.957	8.244.146	22
1778	374+486	374+486	Sul	BR-153/GO	São Francisco de Goiás	GO	Afluente do Córrego Tomé Pinto (lago/lagoa)	Curso d'água	30	2,62	687.040	8.244.419	22
1779	374+531	374+871	Sul	BR-153/GO	São Francisco de Goiás	GO	Afluente do Córrego Tomé Pinto (lago/lagoa)	Curso d'água	30	5,07	687.268	8.243.905	22
1780	375+087	375+312	Sul	BR-153/GO	São Francisco de Goiás	GO	Afluente do Córrego Tomé Pinto	Nascente	50	0,78	687.367	8.243.691	22
1781	375+087	375+312	Sul	BR-153/GO	São Francisco de Goiás	GO	Afluente do Córrego Tomé Pinto	Curso d'água	30	2,15	687.367	8.243.691	22
1782	375+118	375+915	Norte/Sul	BR-153/GO	São Francisco de Goiás	GO	Afluente do Córrego Tomé Pinto	Nascente	50	0,78	687.784	8.243.447	22
1783	375+118	375+915	Norte/Sul	BR-153/GO	São Francisco de Goiás	GO	Afluente do Córrego Tomé Pinto	Curso d'água	30	5,43	687.784	8.243.447	22
1784	375+55	375+779	Sul	BR-153/GO	São Francisco de Goiás	GO	Afluente do Córrego Tomé Pinto	Nascente	50	0,78	687.715	8.243.366	22
1785	375+55	375+779	Sul	BR-153/GO	São Francisco de Goiás	GO	Afluente do Córrego Tomé Pinto	Curso d'água	30	1,84	687.715	8.243.366	22
1786	376+439	376+491	Sul/Norte	BR-153/GO	São Francisco de Goiás	GO	Afluente do Rio Padre Souza	Nascente	50	0,78	688.134	8.242.672	22
1787	376+439	376+491	Sul/Norte	BR-153/GO	São Francisco de Goiás	GO	Afluente do Rio Padre Souza	Curso d'água	30	3,12	688.134	8.242.672	22
1788	376+643	376+801	Norte	BR-153/GO	São Francisco de Goiás	GO	Afluente do Rio Padre Souza	Nascente	50	0,78	688.534	8.242.697	22
1789	376+643	376+801	Norte	BR-153/GO	São Francisco de Goiás	GO	Afluente do Rio Padre Souza	Curso d'água	30	1,93	688.534	8.242.697	22
1790	377+174	377+221	Sul	BR-153/GO	São Francisco de Goiás	GO	Afluente do Córrego Tomé Pinto	Nascente	50	0,78	688.470	8.242.033	22
1791	377+174	377+221	Sul	BR-153/GO	São Francisco de Goiás	GO	Afluente do Córrego Tomé Pinto	Curso d'água	30	1,12	688.470	8.242.033	22
1792	377+328	377+407	Norte	BR-153/GO	São Francisco de Goiás	GO	Afluente do Rio Padre Souza	Nascente	50	0,78	688.952	8.242.165	22
1793	377+328	377+407	Norte	BR-153/GO	São Francisco de Goiás	GO	Afluente do Rio Padre Souza	Curso d'água	30	1,12	688.952	8.242.165	22

Nº	Km	Km	Sentido	Rodovia	Município	UF	Curso d'água associado	Tipo de APP	Tamanho	Área (ha)	Coordenadas UTM		Zona
	Inicial	Final							da APP (m)		X	Y	UTM
1794	377+5	377+652	Norte	BR-153/GO	São Francisco de Goiás	GO	Afluente do Rio Padre Souza	Nascente	50	0,78	689.062	8.241.967	22
1795	377+5	377+652	Norte	BR-153/GO	São Francisco de Goiás	GO	Afluente do Rio Padre Souza	Curso d'água	30	1,71	689.062	8.241.967	22
1796	377+892	377+914	Norte	BR-153/GO	São Francisco de Goiás	GO	Afluente do Rio Padre Souza	Nascente	50	0,78	689.193	8.241.652	22
1797	377+892	377+914	Norte	BR-153/GO	São Francisco de Goiás	GO	Afluente do Rio Padre Souza	Curso d'água	30	1,57	689.193	8.241.652	22
1798	378+286	379+35	Norte/Sul	BR-153/GO	São Francisco de Goiás	GO	Afluente do Córrego do Ouro	Nascente	50	0,78	689.480	8.240.731	22
1799	378+286	379+35	Norte/Sul	BR-153/GO	São Francisco de Goiás	GO	Afluente do Córrego do Ouro	Curso d'água	30	7,55	689.480	8.240.731	22
1800	379+477	379+567	Norte	BR-153/GO	São Francisco de Goiás	GO	Afluente do Córrego do Ouro (lago/lagoa)	Curso d'água	30	2,19	690.071	8.240.517	22
1801	379+775	379+794	Norte	BR-153/GO	São Francisco de Goiás	GO	Córrego do Ouro	Curso d'água	30	1,24	690.322	8.240.195	22
1802	379+891	380+068	Sul/Norte	BR-153/GO	São Francisco de Goiás	GO	Córrego do Ouro (lago/lagoa)	Curso d'água	30	3,95	690.179	8.239.813	22
1803	381+722	381+734	Sul	BR-153/GO	São Francisco de Goiás	GO	Afluente do Córrego Corumbá	Nascente	50	0,78	691.146	8.238.365	22
1804	381+722	381+734	Sul	BR-153/GO	São Francisco de Goiás	GO	Afluente do Córrego Corumbá	Curso d'água	30	0,75	691.146	8.238.365	22
1805	382+166	382+397	Norte	BR-153/GO	São Francisco de Goiás	GO	Afluente do Córrego Corumbá (lago/lagoa)	Curso d'água	30	2,65	691.856	8.238.264	22
1806	382+262	382+344	Norte	BR-153/GO	São Francisco de Goiás	GO	Afluente do Córrego Corumbá	Nascente	50	0,78	691.825	8.238.173	22
1807	382+262	382+344	Norte	BR-153/GO	São Francisco de Goiás	GO	Afluente do Córrego Corumbá	Curso d'água	30	0,86	691.825	8.238.173	22
1808	382+462	382+688	Norte	BR-153/GO	São Francisco de Goiás	GO	Afluente do Córrego Corumbá	Curso d'água	30	1,86	691.931	8.237.935	22
1809	382+518	382+662	Sul	BR-153/GO	São Francisco de Goiás	GO	Afluente do Córrego Corumbá	Nascente	50	0,78	691.776	8.237.700	22
1810	382+518	382+662	Sul	BR-153/GO	São Francisco de Goiás	GO	Afluente do Córrego Corumbá	Curso d'água	30	1,67	691.776	8.237.700	22
1811	382+643	382+903	Norte/Sul	BR-153/GO	São Francisco de Goiás	GO	Córrego Corumbá	Curso d'água	30	4,60	692.016	8.237.864	22
1812	383+952	384+313	Norte/Sul	BR-153/GO	São Francisco de Goiás	GO	Afluente do Rio Padre Souza	Curso d'água	30	4,51	693.001	8.236.817	22
1813	386+155	386+314	Sul/Norte	BR-153/GO	Pirenópolis/ São Francisco de Goiás	GO	Afluente do Rio Padre Souza	Curso d'água	30	4,19	694.367	8.235.142	22
1814	386+932	386+977	Norte/Sul	BR-153/GO	Pirenópolis/ São Francisco de Goiás	GO	Afluente do Rio Padre Souza	Curso d'água	30	2,98	694.717	8.234.552	22
1815	387+052	387+18	Norte	BR-153/GO	Pirenópolis	GO	Afluente do Rio Padre Souza	Curso d'água	30	1,59	695.040	8.234.652	22
1816	387+625	387+696	Norte	BR-153/GO	Pirenópolis	GO	Afluente do Rio Padre Souza	Curso d'água	30	1,29	695.450	8.234.239	22
1817	388+155	388+197	Sul/Norte	BR-153/GO	Pirenópolis/ São Francisco de Goiás	GO	Afluente do Rio Padre Souza	Curso d'água	30	2,68	695.461	8.233.634	22
1818	388+404	388+469	Norte	BR-153/GO	Pirenópolis	GO	Afluente do Rio Padre Souza	Curso d'água	30	1,18	695.924	8.233.648	22
1819	388+729	388+75	Norte	BR-153/GO	Pirenópolis	GO	Afluente do Rio Padre Souza	Curso d'água	30	0,66	696.149	8.233.450	22
1820	389+09	389+09	Norte	BR-153/GO	Pirenópolis/ São Francisco de Goiás	GO	Rio Padre Souza	Curso d'água	50	218,96	702.283	8.228.740	22
1821	389+3	389+373	Norte	BR-153/GO	Pirenópolis/ São Francisco de Goiás	GO	Afluente do Rio Padre Souza	Curso d'água	30	1,17	696.496	8.232.974	22
1822	389+377	389+511	Sul/Norte	BR-153/GO	São Francisco de Goiás	GO	Afluente do Rio Padre Souza (lago/lagoa)	Curso d'água	30	3,01	696.441	8.232.842	22
1823	389+544	389+563	Sul	BR-153/GO	São Francisco de Goiás	GO	Afluente do Rio Padre Souza (lago/lagoa)	Curso d'água	30	1,79	696.376	8.232.586	22
1824	390+939	390+983	Sul/Norte	BR-153/GO	Pirenópolis/ São Francisco de Goiás	GO	Afluente do Rio Padre Souza	Curso d'água	30	3,71	697.362	8.231.619	22
1825	392+315	392+768	Norte	BR-153/GO	São Francisco de Goiás	GO	Afluente do Rio Padre Souza	Nascente	50	0,78	698.579	8.230.593	22
1826	392+315	392+768	Norte	BR-153/GO	São Francisco de Goiás	GO	Afluente do Rio Padre Souza	Curso d'água	30	3,34	698.579	8.230.593	22
1827	392+327	392+39	Sul/Norte	BR-153/GO	Pirenópolis/ São Francisco de Goiás	GO	Afluente do Rio Padre Souza	Curso d'água	30	4,10	698.380	8.230.611	22
1828	393+265	393+465	Sul/Sul	BR-153/GO	São Francisco de Goiás	GO	Córrego Cocal	Curso d'água	30	5,70	699.335	8.229.994	22
1829	394+358	394+431	Sul/Norte	BR-153/GO	Pirenópolis	GO	Rio do Retiro	Curso d'água	30	3,91	700.037	8.229.412	22
1830	395+842	395+922	Sul/Norte	BR-153/GO	Pirenópolis	GO	Córrego Paiol Velho	Curso d'água	30	3,68	701.335	8.228.471	22
1831	398+477	398+577	Sul	BR-153/GO	Pirenópolis	GO	Afluente do Córrego Capitão Chico	Curso d'água	30	1,20	703.337	8.226.914	22
1832	398+484	398+669	Sul/Norte	BR-153/GO	Pirenópolis	GO	Córrego Capitão Chico	Curso d'água	30	3,12	703.425	8.227.019	22
1833	400+547	401+667	Norte/Norte	BR-153/GO	Pirenópolis	GO	Afluente do Rio Padre Souza	Curso d'água	30	11,43	705.715	8.225.365	22
1834	401+031	401+061	Sul	BR-153/GO	Pirenópolis	GO	Afluente do Rio Padre Souza	Curso d'água	30	0,65	705.203	8.225.460	22
1835	403+201	403+21	Sul	BR-153/GO	Pirenópolis	GO	Afluente do Córrego Degredo	Curso d'água	30	0,87	706.472	8.223.694	22
1836	403+22	403+254	Sul	BR-153/GO	Pirenópolis	GO	Afluente do Córrego Degredo (lago/lagoa)	Nascente	50	0,78	706.529	8.223.731	22
1837	403+22	403+254	Sul	BR-153/GO	Pirenópolis	GO	Afluente do Córrego Degredo (lago/lagoa)	Curso d'água	30	1,24	706.529	8.223.731	22
1838	403+314	403+364	Norte	BR-153/GO	Pirenópolis	GO	Afluente do Rio Padre Souza	Nascente	50	0,78	706.895	8.223.834	22
1839	403+314	403+364	Norte	BR-153/GO	Pirenópolis	GO	Afluente do Rio Padre Souza	Curso d'água	30	0,72	706.895	8.223.834	22

Nº	Km	Km	Sentido	Rodovia	Município	UF	Curso d'água associado	Tipo de APP	Tamanho	Área (ha)	Coordenadas UTM		Zona
	Inicial	Final							da APP (m)		X	Y	UTM
1840	403+364	403+403	Norte	BR-153/GO	Pirenópolis	GO	Afluente do Rio Padre Souza (lago/lagoa)	Nascente	50	0,78	706.970	8.223.854	22
1841	403+364	403+403	Norte	BR-153/GO	Pirenópolis	GO	Afluente do Rio Padre Souza (lago/lagoa)	Curso d'água	30	1,65	706.970	8.223.854	22
1842	403+621	403+741	Sul	BR-153/GO	Pirenópolis	GO	Afluente do Córrego Degredo	Nascente	50	0,78	706.755	8.223.325	22
1843	403+621	403+741	Sul	BR-153/GO	Pirenópolis	GO	Afluente do Córrego Degredo	Curso d'água	30	1,37	706.755	8.223.325	22
1844	403+925	403+953	Sul	BR-153/GO	Pirenópolis	GO	Afluente do Córrego Degredo	Nascente	50	0,78	706.886	8.223.121	22
1845	403+925	403+953	Sul	BR-153/GO	Pirenópolis	GO	Afluente do Córrego Degredo	Curso d'água	30	0,99	706.886	8.223.121	22
1846	404+075	404+075	Sul	BR-153/GO	Pirenópolis	GO	Afluente do Córrego Degredo	Nascente	50	0,78	706.970	8.222.993	22
1847	404+075	404+075	Sul	BR-153/GO	Pirenópolis	GO	Afluente do Córrego Degredo	Curso d'água	30	0,90	706.970	8.222.993	22
1848	404+385	404+422	Sul	BR-153/GO	Pirenópolis	GO	Afluente do Córrego Degredo	Nascente	50	0,78	707.137	8.222.705	22
1849	404+385	404+422	Sul	BR-153/GO	Pirenópolis	GO	Afluente do Córrego Degredo	Curso d'água	30	0,61	707.137	8.222.705	22
1850	404+667	404+678	Norte	BR-153/GO	Pirenópolis	GO	Afluente do Rio Padre Souza	Nascente	50	0,78	707.756	8.222.819	22
1851	404+667	404+678	Norte	BR-153/GO	Pirenópolis	GO	Afluente do Rio Padre Souza	Curso d'água	30	0,38	707.756	8.222.819	22
1852	404+736	404+764	Norte	BR-153/GO	Pirenópolis	GO	Afluente do Rio Padre Souza	Nascente	50	0,78	707.743	8.222.696	22
1853	404+736	404+764	Norte	BR-153/GO	Pirenópolis	GO	Afluente do Rio Padre Souza	Curso d'água	30	1,80	707.743	8.222.696	22
1854	404+781	404+895	Sul	BR-153/GO	Pirenópolis	GO	Afluente do Córrego Degredo	Curso d'água	30	1,17	707.400	8.222.363	22
1855	404+808	404+906	Norte	BR-153/GO	Pirenópolis	GO	Afluente do Rio Padre Souza	Nascente	50	0,78	707.818	8.222.596	22
1856	404+808	404+906	Norte	BR-153/GO	Pirenópolis	GO	Afluente do Rio Padre Souza	Curso d'água	30	1,16	707.818	8.222.596	22
1857	404+921	405+077	Sul	BR-153/GO	Pirenópolis	GO	Afluente do Córrego Degredo (lago/lagoa)	Nascente	50	0,78	707.588	8.222.307	22
1858	404+921	405+077	Sul	BR-153/GO	Pirenópolis	GO	Afluente do Córrego Degredo (lago/lagoa)	Curso d'água	30	2,02	707.588	8.222.307	22
1859	405+67	405+766	Sul	BR-153/GO	Pirenópolis	GO	Afluente do Rio Padre Souza	Nascente	50	0,78	707.906	8.221.640	22
1860	405+67	405+766	Sul	BR-153/GO	Pirenópolis	GO	Afluente do Rio Padre Souza	Curso d'água	30	1,06	707.906	8.221.640	22
1861	405+955	405+974	Sul	BR-153/GO	Pirenópolis	GO	Afluente do Rio Padre Souza	Nascente	50	0,78	708.084	8.221.403	22
1862	405+955	405+974	Sul	BR-153/GO	Pirenópolis	GO	Afluente do Rio Padre Souza	Curso d'água	30	1,07	708.084	8.221.403	22
1863	406+272	406+401	Sul	BR-153/GO	Pirenópolis	GO	Afluente do Rio Padre Souza (lago/lagoa)	Nascente	50	0,78	708.475	8.221.156	22
1864	406+272	406+401	Sul	BR-153/GO	Pirenópolis	GO	Afluente do Rio Padre Souza (lago/lagoa)	Curso d'água	30	1,45	708.475	8.221.156	22
1865	406+419	406+662	Sul/Norte	BR-153/GO	Pirenópolis	GO	Afluente do Rio Padre Souza	Curso d'água	30	4,35	708.814	8.221.241	22
1866	406+472	406+479	Sul	BR-153/GO	Pirenópolis	GO	Afluente do Rio Padre Souza	Curso d'água	30	0,71	708.599	8.221.132	22
1867	406+474	406+502	Sul	BR-153/GO	Pirenópolis	GO	Afluente do Rio Padre Souza (lago/lagoa)	Curso d'água	30	0,77	708.553	8.221.105	22
1868	406+524	406+669	Sul	BR-153/GO	Pirenópolis	GO	Afluente do Rio Padre Souza	Curso d'água	30	1,78	708.642	8.221.073	22
1869	406+697	406+911	Sul/Norte	BR-153/GO	Pirenópolis	GO	Afluente do Rio Padre Souza	Curso d'água	30	2,14	708.956	8.221.162	22
1870	406+961	406+983	Sul	BR-153/GO	Pirenópolis	GO	Afluente do Rio Padre Souza (lago/lagoa)	Curso d'água	30	1,01	709.036	8.221.033	22
1871	406+981	406+981	Sul	BR-153/GO	Pirenópolis	GO	Afluente do Rio Padre Souza (lago/lagoa)	Curso d'água	30	0,78	709.075	8.220.916	22
1872	406+992	406+995	Sul	BR-153/GO	Pirenópolis	GO	Afluente do Rio Padre Souza	Curso d'água	30	0,59	709.022	8.220.876	22
1873	407+015	407+015	Sul	BR-153/GO	Pirenópolis	GO	Afluente do Rio Padre Souza (lago/lagoa)	Curso d'água	30	0,75	709.089	8.220.935	22
1874	407+095	407+095	Sul	BR-153/GO	Pirenópolis	GO	Afluente do Rio Padre Souza (lago/lagoa)	Curso d'água	30	1,88	709.036	8.220.858	22
1875	407+525	407+586	Norte	BR-153/GO	Pirenópolis	GO	Afluente do Rio Padre Souza	Nascente	50	0,78	709.695	8.220.811	22
1876	407+525	407+586	Norte	BR-153/GO	Pirenópolis	GO	Afluente do Rio Padre Souza	Curso d'água	30	1,31	709.695	8.220.811	22
1877	407+63	407+654	Norte	BR-153/GO	Pirenópolis	GO	Afluente do Rio Padre Souza	Nascente	50	0,78	709.796	8.220.746	22
1878	407+63	407+654	Norte	BR-153/GO	Pirenópolis	GO	Afluente do Rio Padre Souza	Curso d'água	30	0,98	709.796	8.220.746	22
1879	407+689	407+799	Sul	BR-153/GO	Pirenópolis	GO	Afluente do Rio Padre Souza	Nascente	50	0,78	709.440	8.220.400	22
1880	407+689	407+799	Sul	BR-153/GO	Pirenópolis	GO	Afluente do Rio Padre Souza	Curso d'água	30	1,24	709.440	8.220.400	22
1881	407+716	407+721	Norte	BR-153/GO	Pirenópolis	GO	Afluente do Rio Padre Souza	Nascente	50	0,78	709.821	8.220.649	22
1882	407+716	407+721	Norte	BR-153/GO	Pirenópolis	GO	Afluente do Rio Padre Souza	Curso d'água	30	1,89	709.821	8.220.649	22
1883	407+775	407+818	Norte	BR-153/GO	Pirenópolis	GO	Afluente do Rio Padre Souza	Curso d'água	30	1,58	709.851	8.220.566	22
1884	407+818	407+938	Norte/Sul	BR-153/GO	Pirenópolis	GO	Afluente do Rio Padre Souza	Nascente	50	0,78	709.606	8.220.282	22
1885	407+818	407+938	Norte/Sul	BR-153/GO	Pirenópolis	GO	Afluente do Rio Padre Souza	Curso d'água	30	2,93	709.606	8.220.282	22

Nº	Km	Km	Sentido	Rodovia	Município	UF	Curso d'água associado	Tipo de APP	Tamanho	Área (ha)	Coordenadas UTM		Zona
	Inicial	Final							da APP (m)		X	Y	UTM
1886	407+947	408+018	Norte	BR-153/GO	Pirenópolis	GO	Afluente do Rio Padre Souza	Curso d'água	30	2,01	709.913	8.220.405	22
1887	408+018	408+136	Norte/Sul	BR-153/GO	Pirenópolis	GO	Afluente do Rio Padre Souza	Curso d'água	30	2,86	709.745	8.220.172	22
1888	408+038	408+053	Norte	BR-153/GO	Pirenópolis	GO	Afluente do Rio Padre Souza	Curso d'água	30	0,62	710.038	8.220.407	22
1889	408+073	408+105	Norte	BR-153/GO	Pirenópolis	GO	Afluente do Rio Padre Souza (lago/lagoa)	Nascente	50	0,78	710.019	8.220.370	22
1890	408+073	408+105	Norte	BR-153/GO	Pirenópolis	GO	Afluente do Rio Padre Souza (lago/lagoa)	Curso d'água	30	0,90	710.019	8.220.370	22
1891	408+174	408+493	Sul	BR-153/GO	Pirenópolis	GO	Afluente do Rio Padre Souza (lago/lagoa)	Nascente	50	0,78	709.831	8.219.926	22
1892	408+174	408+493	Sul	BR-153/GO	Pirenópolis	GO	Afluente do Rio Padre Souza (lago/lagoa)	Curso d'água	30	3,14	709.831	8.219.926	22
1893	408+377	408+611	Sul/Norte	BR-153/GO	Pirenópolis	GO	Afluente do Rio Padre Souza	Curso d'água	30	4,78	710.137	8.219.818	22
1894	408+539	408+618	Sul	BR-153/GO	Pirenópolis	GO	Afluente do Rio Padre Souza	Curso d'água	30	0,79	710.045	8.219.783	22
1895	408+584	408+961	Sul/Norte	BR-153/GO	Pirenópolis	GO	Afluente do Rio Padre Souza	Curso d'água	30	4,01	710.154	8.219.551	22
1896	408+884	409+072	Norte	BR-153/GO	Pirenópolis	GO	Afluente do Rio Padre Souza	Curso d'água	30	2,01	710.435	8.219.587	22
1897	408+886	409+382	Norte	BR-153/GO	Pirenópolis	GO	Afluente do Rio Padre Souza (lago/lagoa)	Nascente	50	0,78	710.565	8.219.408	22
1898	408+886	409+382	Norte	BR-153/GO	Pirenópolis	GO	Afluente do Rio Padre Souza (lago/lagoa)	Curso d'água	30	3,75	710.565	8.219.408	22
1899	408+946	409+358	Sul	BR-153/GO	Pirenópolis	GO	Afluente do Rio Padre Souza	Curso d'água	30	3,84	710.343	8.219.214	22
1900	409+032	409+032	Sul	BR-153/GO	Pirenópolis	GO	Afluente do Rio Padre Souza (lago/lagoa)	Curso d'água	30	0,43	710.232	8.219.350	22
1901	409+035	409+035	Norte	BR-153/GO	Pirenópolis	GO	Afluente do Rio Padre Souza (lago/lagoa)	Curso d'água	30	0,59	710.390	8.219.439	22
1902	409+037	409+037	Norte	BR-153/GO	Pirenópolis	GO	Afluente do Rio Padre Souza (lago/lagoa)	Curso d'água	30	0,61	710.418	8.219.453	22
1903	409+039	409+039	Sul	BR-153/GO	Pirenópolis	GO	Afluente do Rio Padre Souza (lago/lagoa)	Curso d'água	30	0,44	710.247	8.219.348	22
1904	409+053	409+053	Sul	BR-153/GO	Pirenópolis	GO	Afluente do Rio Padre Souza (lago/lagoa)	Curso d'água	30	0,39	710.248	8.219.339	22
1905	409+06	409+06	Norte	BR-153/GO	Pirenópolis	GO	Afluente do Rio Padre Souza (lago/lagoa)	Curso d'água	30	0,54	710.433	8.219.438	22
1906	409+061	409+061	Norte	BR-153/GO	Pirenópolis	GO	Afluente do Rio Padre Souza (lago/lagoa)	Curso d'água	30	0,76	710.417	8.219.416	22
1907	409+223	409+768	Sul	BR-153/GO	Pirenópolis	GO	Afluente do Rio Padre Souza	Nascente	50	0,78	710.463	8.219.007	22
1908	409+223	409+768	Sul	BR-153/GO	Pirenópolis	GO	Afluente do Rio Padre Souza	Curso d'água	30	3,45	710.463	8.219.007	22
1909	409+978	410+2	Norte	BR-153/GO	Pirenópolis	GO	Afluente do Rio Padre Souza	Nascente	50	0,78	710.730	8.218.428	22
1910	409+978	410+2	Norte	BR-153/GO	Pirenópolis	GO	Afluente do Rio Padre Souza	Curso d'água	30	2,03	710.730	8.218.428	22
1911	410+041	411+419	Sul/Norte	BR-153/GO	Pirenópolis	GO	Rio Padre Souza	Curso d'água	30	10,95	710.515	8.217.827	22
1912	411+21	411+373	Norte	BR-153/GO	Pirenópolis	GO	Afluente do Rio Padre Souza (lago/lagoa)	Nascente	50	0,78	710.453	8.217.163	22
1913	411+21	411+373	Norte	BR-153/GO	Pirenópolis	GO	Afluente do Rio Padre Souza (lago/lagoa)	Curso d'água	30	2,83	710.453	8.217.163	22
1914	411+283	411+305	Sul	BR-153/GO	Pirenópolis	GO	Afluente do Rio Padre Souza	Curso d'água	30	0,58	710.213	8.217.377	22
1915	411+301	411+316	Sul	BR-153/GO	Pirenópolis	GO	Afluente do Rio Padre Souza (lago/lagoa)	Curso d'água	30	0,75	710.255	8.217.383	22
1916	411+309	411+348	Norte/Sul	BR-153/GO	Pirenópolis	GO	Afluente do Rio Padre Souza (lago/lagoa)	Curso d'água	30	1,75	710.299	8.217.326	22
1917	411+387	411+502	Norte	BR-153/GO	Pirenópolis	GO	Afluente do Rio Padre Souza	Curso d'água	30	1,61	710.533	8.217.043	22
1918	411+394	413+333	Sul	BR-153/GO	Pirenópolis	GO	Rio Padre Souza	Curso d'água	30	18,93	709.387	8.216.611	22
1919	411+758	411+88	Sul	BR-153/GO	Pirenópolis	GO	Afluente do Rio Padre Souza	Nascente	50	0,78	710.019	8.216.976	22
1920	411+758	411+88	Sul	BR-153/GO	Pirenópolis	GO	Afluente do Rio Padre Souza	Curso d'água	30	1,31	710.019	8.216.976	22
1921	411+831	411+897	Sul	BR-153/GO	Pirenópolis	GO	Afluente do Rio Padre Souza	Nascente	50	0,78	709.994	8.216.914	22
1922	411+831	411+897	Sul	BR-153/GO	Pirenópolis	GO	Afluente do Rio Padre Souza	Curso d'água	30	1,09	709.994	8.216.914	22
1923	411+892	411+923	Sul	BR-153/GO	Pirenópolis	GO	Afluente do Rio Padre Souza	Nascente	50	0,78	709.938	8.216.905	22
1924	411+892	411+923	Sul	BR-153/GO	Pirenópolis	GO	Afluente do Rio Padre Souza	Curso d'água	30	0,63	709.938	8.216.905	22
1925	412+066	412+172	Norte/Sul	BR-153/GO	Pirenópolis	GO	Afluente do Rio Padre Souza	Curso d'água	30	2,68	709.909	8.216.605	22
1926	412+388	412+432	Norte/Sul	BR-153/GO	Pirenópolis	GO	Afluente do Rio Padre Souza	Curso d'água	30	1,66	709.605	8.216.566	22
1927	412+415	412+515	Norte	BR-153/GO	Pirenópolis	GO	Afluente do Rio Padre Souza (lago/lagoa)	Curso d'água	30	2,55	709.594	8.216.380	22
1928	412+779	412+846	Sul	BR-153/GO	Pirenópolis	GO	Afluente do Rio Padre Souza	Curso d'água	30	0,85	709.113	8.216.440	22
1929	413+122	413+158	Sul	BR-153/GO	Pirenópolis	GO	Afluente do Rio Padre Souza	Curso d'água	30	0,97	708.901	8.216.185	22
1930	413+141	413+167	Norte	BR-153/GO	Pirenópolis	GO	Afluente do Rio Padre Souza (lago/lagoa)	Curso d'água	30	1,44	709.181	8.215.845	22
1931	413+171	413+253	Sul	BR-153/GO	Pirenópolis	GO	Afluente do Rio Padre Souza	Curso d'água	30	1,38	708.857	8.216.106	22

Nº	Km	Km	Sentido	Rodovia	Município	UF	Curso d'água associado	Tipo de APP	Tamanho	Área (ha)	Coordenadas UTM		Zona
	Inicial	Final							da APP (m)		X	Y	UTM
1932	413+193	413+264	Norte/Sul	BR-153/GO	Pirenópolis	GO	Afluente do Rio Padre Souza	Curso d'água	30	2,02	709.060	8.215.926	22
1933	413+316	414+235	Sul	BR-153/GO	Anápolis/ Pirenópolis	GO	Rio Padre Souza	Curso d'água	30	7,49	708.708	8.215.403	22
1934	413+549	413+658	Norte/Sul	BR-153/GO	Anápolis/ Pirenópolis	GO	Afluente do Rio Padre Souza	Curso d'água	30	2,84	708.963	8.215.591	22
1935	413+944	413+97	Sul	BR-153/GO	Anápolis	GO	Afluente do Rio Padre Souza	Curso d'água	30	1,46	708.580	8.215.323	22
1936	414+083	414+116	Norte/Sul	BR-153/GO	Anápolis	GO	Afluente do Rio Padre Souza	Nascente	50	0,78	708.809	8.215.111	22
1937	414+083	414+116	Norte/Sul	BR-153/GO	Anápolis	GO	Afluente do Rio Padre Souza	Curso d'água	30	1,86	708.809	8.215.111	22
1938	414+174	414+494	Norte/Sul	BR-153/GO	Anápolis	GO	Afluente do Rio Padre Souza	Curso d'água	30	3,67	708.831	8.214.900	22
1939	414+498	414+67	Norte	BR-153/GO	Anápolis	GO	Afluente do Rio Padre Souza	Curso d'água	30	1,42	709.051	8.214.719	22
1940	414+67	414+778	Norte	BR-153/GO	Anápolis	GO	Afluente do Rio Padre Souza	Nascente	50	0,78	709.043	8.214.573	22
1941	414+67	414+778	Norte	BR-153/GO	Anápolis	GO	Afluente do Rio Padre Souza	Curso d'água	30	1,42	709.043	8.214.573	22
1942	415+116	415+234	Sul	BR-153/GO	Anápolis	GO	Afluente do Rio Padre Souza	Nascente	50	0,78	708.752	8.214.081	22
1943	415+116	415+234	Sul	BR-153/GO	Anápolis	GO	Afluente do Rio Padre Souza	Curso d'água	30	2,09	708.752	8.214.081	22
1944	415+59	415+741	Sul	BR-153/GO	Anápolis	GO	Afluente do Rio Padre Souza	Nascente	50	0,78	708.840	8.213.558	22
1945	415+59	415+741	Sul	BR-153/GO	Anápolis	GO	Afluente do Rio Padre Souza	Curso d'água	30	1,79	708.840	8.213.558	22
1946	415+663	415+714	Norte	BR-153/GO	Anápolis	GO	Afluente do Córrego Ipanema	Nascente	50	0,78	709.196	8.213.641	22
1947	415+663	415+714	Norte	BR-153/GO	Anápolis	GO	Afluente do Córrego Ipanema	Curso d'água	30	1,74	709.196	8.213.641	22
1948	416+778	416+943	Norte	BR-153/GO	Anápolis	GO	Afluente do Córrego Ipanema	Nascente	50	0,78	709.374	8.212.422	22
1949	416+778	416+943	Norte	BR-153/GO	Anápolis	GO	Afluente do Córrego Ipanema	Curso d'água	30	2,00	709.374	8.212.422	22
1950	416+903	417+163	Sul	BR-153/GO	Anápolis	GO	Afluente do Córrego Ipanema	Nascente	50	0,78	708.981	8.212.230	22
1951	416+903	417+163	Sul	BR-153/GO	Anápolis	GO	Afluente do Córrego Ipanema	Curso d'água	30	2,15	708.981	8.212.230	22
1952	417+295	417+342	Sul/Norte	BR-153/GO	Anápolis	GO	Afluente do Córrego Ipanema	Nascente	50	0,78	709.234	8.211.856	22
1953	417+295	417+342	Sul/Norte	BR-153/GO	Anápolis	GO	Afluente do Córrego Ipanema	Curso d'água	30	4,08	709.234	8.211.856	22
1954	417+44	417+44	Norte	BR-153/GO	Anápolis	GO	Afluente do Córrego Ipanema (lago/lagoa)	Curso d'água	30	0,40	709.262	8.211.835	22
1955	417+449	417+449	Norte	BR-153/GO	Anápolis	GO	Afluente do Córrego Ipanema (lago/lagoa)	Curso d'água	30	0,60	709.371	8.211.823	22
1956	417+498	417+498	Norte	BR-153/GO	Anápolis	GO	Afluente do Córrego Ipanema (lago/lagoa)	Curso d'água	30	0,56	709.369	8.211.770	22
1957	417+756	417+772	Norte	BR-153/GO	Anápolis	GO	Afluente do Córrego Ipanema	Nascente	50	0,78	709.399	8.211.513	22
1958	417+756	417+772	Norte	BR-153/GO	Anápolis	GO	Afluente do Córrego Ipanema	Curso d'água	30	1,73	709.399	8.211.513	22
1959	417+772	417+831	Norte	BR-153/GO	Anápolis	GO	Afluente do Córrego Ipanema	Nascente	50	0,78	709.351	8.211.450	22
1960	417+772	417+831	Norte	BR-153/GO	Anápolis	GO	Afluente do Córrego Ipanema	Curso d'água	30	1,36	709.351	8.211.450	22
1961	417+781	417+936	Norte	BR-153/GO	Anápolis	GO	Afluente do Córrego Ipanema	Nascente	50	0,78	709.396	8.211.413	22
1962	417+781	417+936	Norte	BR-153/GO	Anápolis	GO	Afluente do Córrego Ipanema	Curso d'água	30	2,07	709.396	8.211.413	22
1963	418+194	418+493	Sul/Norte	BR-153/GO	Anápolis	GO	Córrego Ipanema	Curso d'água	30	3,44	709.360	8.210.959	22
1964	418+342	418+457	Norte	BR-153/GO	Anápolis	GO	Afluente do Córrego Ipanema	Curso d'água	30	1,08	709.503	8.210.892	22
1965	418+463	418+476	Norte	BR-153/GO	Anápolis	GO	Afluente do Córrego Ipanema (lago/lagoa)	Curso d'água	30	0,69	709.474	8.210.832	22
1966	418+478	418+48	Norte	BR-153/GO	Anápolis	GO	Afluente do Córrego Ipanema (lago/lagoa)	Curso d'água	30	0,89	709.406	8.210.813	22
1967	418+482	418+483	Norte	BR-153/GO	Anápolis	GO	Afluente do Córrego Ipanema	Curso d'água	30	0,81	709.281	8.210.806	22
1968	418+483	418+483	Sul	BR-153/GO	Anápolis	GO	Córrego Ipanema (lago/lagoa)	Curso d'água	30	3,38	709.048	8.210.755	22
1969	418+556	418+625	Sul	BR-153/GO	Anápolis	GO	Córrego Ipanema	Curso d'água	30	1,19	709.009	8.210.679	22
1970	418+592	419+629	Sul	BR-153/GO	Anápolis	GO	Afluente do Córrego Ipanema	Nascente	50	0,78	709.075	8.210.150	22
1971	418+592	419+629	Sul	BR-153/GO	Anápolis	GO	Afluente do Córrego Ipanema	Curso d'água	30	7,61	709.075	8.210.150	22
1972	419+441	419+581	Norte	BR-153/GO	Anápolis	GO	Afluente do Córrego Ipanema	Nascente	50	0,78	709.672	8.209.952	22
1973	419+441	419+581	Norte	BR-153/GO	Anápolis	GO	Afluente do Córrego Ipanema	Curso d'água	30	1,68	709.672	8.209.952	22
1974	419+627	419+72	Norte	BR-153/GO	Anápolis	GO	Afluente do Córrego Ipanema	Nascente	50	0,78	709.700	8.209.806	22
1975	419+627	419+72	Norte	BR-153/GO	Anápolis	GO	Afluente do Córrego Ipanema	Curso d'água	30	1,91	709.700	8.209.806	22
1976	419+638	419+643	Norte	BR-153/GO	Anápolis	GO	Afluente do Córrego Ipanema	Nascente	50	0,78	709.673	8.209.793	22
1977	419+638	419+643	Norte	BR-153/GO	Anápolis	GO	Afluente do Córrego Ipanema	Curso d'água	30	0,74	709.673	8.209.793	22

Nº	Km	Km	Sentido	Rodovia	Município	UF	Curso d'água associado	Tipo de APP	Tamanho	Área (ha)	Coordenadas UTM		Zona
	Inicial	Final							da APP (m)		X	Y	UTM
1978	419+708	419+875	Norte	BR-153/GO	Anápolis	GO	Afluente do Córrego Ipanema	Nascente	50	0,78	709.817	8.209.673	22
1979	419+708	419+875	Norte	BR-153/GO	Anápolis	GO	Afluente do Córrego Ipanema	Curso d'água	30	2,24	709.817	8.209.673	22
1980	419+794	419+832	Norte	BR-153/GO	Anápolis	GO	Afluente do Córrego Ipanema	Curso d'água	30	0,69	709.865	8.209.703	22
1981	419+98	419+98	Norte	BR-153/GO	Anápolis	GO	Afluente do Córrego Ipanema (lago/lagoa)	Nascente	50	0,78	709.977	8.209.705	22
1982	419+98	419+98	Norte	BR-153/GO	Anápolis	GO	Afluente do Córrego Ipanema (lago/lagoa)	Curso d'água	30	2,78	709.977	8.209.705	22
1983	420+395	420+427	Sul	BR-153/GO	Anápolis	GO	Córrego da Estiva (lago/lagoa)	Curso d'água	30	2,08	709.938	8.208.813	22
1984	420+552	420+557	Sul	BR-153/GO	Anápolis	GO	Córrego da Estiva	Curso d'água	30	0,34	709.925	8.208.779	22
1985	420+559	420+559	Sul	BR-153/GO	Anápolis	GO	Córrego da Estiva (lago/lagoa)	Curso d'água	30	1,22	709.994	8.208.738	22
1986	420+616	420+767	Sul	BR-153/GO	Anápolis	GO	Córrego da Estiva	Curso d'água	30	1,32	710.063	8.208.685	22
1987	421+52	421+57	Sul	BR-153/GO	Anápolis	GO	Afluente do Córrego da Estiva	Curso d'água	30	1,88	710.787	8.208.372	22
1988	421+526	421+572	Sul	BR-153/GO	Anápolis	GO	Afluente do Córrego da Estiva	Nascente	50	0,78	710.787	8.208.372	22
1989	422+863	422+863	Sul	BR-153/GO	Anápolis	GO	Ribeirão Piancó (lago/lagoa)	Curso d'água	30	4,77	711.581	8.207.072	22
1990	423+128	423+259	Sul	BR-153/GO	Anápolis	GO	Afluente do Ribeirão Piancó	Curso d'água	30	1,12	711.635	8.206.999	22
1991	423+129	423+277	Sul/Norte	BR-153/GO	Anápolis	GO	Ribeirão Piancó	Curso d'água	30	1,53	711.707	8.207.042	22
1992	423+239	423+317	Sul	BR-153/GO	Anápolis	GO	Afluente do Ribeirão Piancó (lago/lagoa)	Curso d'água	30	1,37	711.600	8.206.926	22
1993	423+277	423+277	Norte	BR-153/GO	Anápolis	GO	Ribeirão Piancó (lago/lagoa)	Curso d'água	30	3,19	712.024	8.206.905	22
1994	423+317	423+317	Sul	BR-153/GO	Anápolis	GO	Afluente do Ribeirão Piancó (lago/lagoa)	Curso d'água	30	0,68	711.592	8.206.802	22
1995	423+358	423+369	Sul	BR-153/GO	Anápolis	GO	Afluente do Ribeirão Piancó	Curso d'água	30	0,37	711.589	8.206.793	22
1996	423+369	423+369	Sul	BR-153/GO	Anápolis	GO	Afluente do Ribeirão Piancó (lago/lagoa)	Nascente	50	0,78	711.581	8.206.764	22
1997	423+369	423+369	Sul	BR-153/GO	Anápolis	GO	Afluente do Ribeirão Piancó (lago/lagoa)	Curso d'água	30	0,69	711.581	8.206.764	22
1998	423+429	423+456	Norte	BR-153/GO	Anápolis	GO	Ribeirão Piancó	Curso d'água	30	0,54	712.044	8.206.915	22
1999	423+833	423+833	Norte	BR-153/GO	Anápolis	GO	Córrego Piancó (lago/lagoa)	Curso d'água	30	4,79	712.117	8.206.224	22
2000	424+107	424+193	Sul/Norte	BR-153/GO	Anápolis	GO	Córrego Piancó	Curso d'água	30	1,39	712.102	8.206.136	22
2001	424+36	424+36	Sul	BR-153/GO	Anápolis	GO	Córrego Piancó (lago/lagoa)	Curso d'água	30	3,72	711.949	8.205.895	22
2002	427+47	427+47	Sul	BR-153/GO	Anápolis	GO	Córrego Sobradinho (lago/lagoa)	Curso d'água	30	4,69	713.257	8.202.996	22
2003	427+535	427+562	Sul/Norte	BR-153/GO	Anápolis	GO	Córrego Sobradinho	Curso d'água	30	2,60	713.601	8.203.126	22
2004	427+612	427+621	Sul	BR-153/GO	Anápolis	GO	Afluente do Córrego Sobradinho	Curso d'água	30	0,37	713.348	8.202.912	22
2005	427+619	427+619	Sul	BR-153/GO	Anápolis	GO	Afluente do Córrego Sobradinho (lago/lagoa)	Curso d'água	30	1,00	713.365	8.202.898	22
2006	427+65	427+65	Sul	BR-153/GO	Anápolis	GO	Afluente do Córrego Sobradinho (lago/lagoa)	Curso d'água	30	0,75	713.347	8.202.825	22
2007	427+65	427+655	Sul	BR-153/GO	Anápolis	GO	Afluente do Córrego Sobradinho	Curso d'água	30	0,38	713.356	8.202.865	22
2008	427+686	427+748	Sul	BR-153/GO	Anápolis	GO	Afluente do Córrego Sobradinho	Curso d'água	30	0,83	713.351	8.202.766	22
2009	427+765	427+765	Norte	BR-153/GO	Anápolis	GO	Afluente do Córrego Sobradinho (lago/lagoa)	Curso d'água	30	0,86	713.866	8.203.069	22
2010	427+765	427+802	Norte	BR-153/GO	Anápolis	GO	Afluente do Córrego Sobradinho	Curso d'água	30	0,52	713.825	8.203.021	22
2011	427+802	427+802	Norte	BR-153/GO	Anápolis	GO	Afluente do Córrego Sobradinho (lago/lagoa)	Curso d'água	30	0,70	713.821	8.202.992	22
2012	430+146	430+245	Norte	BR-153/GO	Anápolis	GO	Afluente do Rio das Antas (lago/lagoa)	Nascente	50	0,78	715.428	8.201.186	22
2013	430+146	430+245	Norte	BR-153/GO	Anápolis	GO	Afluente do Rio das Antas (lago/lagoa)	Curso d'água	30	1,34	715.428	8.201.186	22
2014	430+28	430+393	Norte	BR-153/GO	Anápolis	GO	Afluente do Rio das Antas	Curso d'água	30	1,35	715.550	8.201.148	22
2015	431+617	431+617	Sul	BR-153/GO	Anápolis	GO	Afluente do Rio das Antas (lago/lagoa)	Curso d'água	30	3,14	716.015	8.199.784	22
2016	431+718	431+897	Sul	BR-153/GO	Anápolis	GO	Afluente do Rio das Antas	Curso d'água	30	2,03	716.338	8.199.879	22
2017	431+812	431+812	Sul	BR-153/GO	Anápolis	GO	Afluente do Rio das Antas (lago/lagoa)	Curso d'água	30	2,01	716.472	8.199.861	22
2018	431+881	432+012	Sul/Norte	BR-153/GO	Anápolis	GO	Afluente do Rio das Antas	Curso d'água	30	3,19	716.610	8.199.998	22
2019	433+525	433+664	Sul/Norte	BR-153/GO	Anápolis	GO	Córrego dos Correia	Curso d'água	30	4,10	717.861	8.199.031	22
2020	433+53	434+112	Norte	BR-153/GO	Anápolis	GO	Afluente do Córrego dos Correia	Nascente	50	0,78	717.998	8.199.115	22
2021	433+53	434+112	Norte	BR-153/GO	Anápolis	GO	Afluente do Córrego dos Correia	Curso d'água	30	3,58	717.998	8.199.115	22
2022	434+857	434+899	Norte	BR-153/GO	Anápolis	GO	Afluente do Rio das Antas	Nascente	50	0,78	719.124	8.198.660	22
2023	434+857	434+899	Norte	BR-153/GO	Anápolis	GO	Afluente do Rio das Antas	Curso d'água	30	1,72	719.124	8.198.660	22

Nº	Km		Sentido	Rodovia	Município	UF	Curso d'água associado	Tipo de APP	Tamanho	Área (ha)	Coordenadas UTM		Zona
	Inicial	Final							da APP (m)		X	Y	UTM
2024	435+155	435+189	Sul	BR-414/GO	Anápolis	GO	Afluente do Rio das Antas	Nascente	50	0,78	719.431	8.198.649	22
2025	435+155	435+189	Sul	BR-414/GO	Anápolis	GO	Afluente do Rio das Antas	Curso d'água	30	0,77	719.431	8.198.649	22
2026	436+437	438+072	Sul/Norte	BR-153/GO	Anápolis	GO	Afluente do Rio das Antas	Curso d'água	30	11,79	721.169	8.197.450	22
2027	437+128	437+138	Sul	BR-153/GO	Anápolis	GO	Afluente do Rio das Antas (lago/lagoa)	Curso d'água	30	1,10	720.823	8.197.219	22
2028	437+136	437+145	Sul/Norte	BR-153/GO	Anápolis	GO	Afluente do Rio das Antas	Curso d'água	30	2,57	720.952	8.197.362	22
2029	437+766	437+94	Sul/Norte	BR-153/GO	Anápolis	GO	Afluente do Rio das Antas	Curso d'água	30	3,82	721.697	8.196.946	22
2030	438+311	438+581	Sul/Norte	BR-153/GO	Anápolis	GO	Afluente do Rio das Antas	Curso d'água	30	3,00	721.884	8.196.361	22
2031	438+76	438+76	Norte	BR-153/GO	Anápolis	GO	Afluente do Rio das Antas (lago/lagoa)	Curso d'água	30	2,31	722.010	8.196.055	22
2032	438+963	438+963	Sul/Sul	BR-153/GO	Anápolis	GO	Rio das Antas	Curso d'água	50	12,54	721.619	8.195.777	22
2033	443+28	443+656	Norte/Sul	BR-153/GO	Anápolis	GO	Afluente do Rio das Antas	Nascente	50	0,78	721.498	8.191.473	22
2034	443+28	443+656	Norte/Sul	BR-153/GO	Anápolis	GO	Afluente do Rio das Antas	Curso d'água	30	4,17	721.498	8.191.473	22

Anexo II.3 – Ambientes Naturais

BR-080/GO

IDENTIFICAÇÃO DOS AMBIENTES NATURAIS NA AID DA BR-080/GO.

Nº	Km Inicial	Km Final	Rodovia	Sentido	Município	UF	Formação Florestal	Área de Serra	Unidade de Conservação	Áreas Alagadas Perenes	Área Protegida	X	Y	Zona UTM	Classificação de Sensibilidade
1	94+327	94+337	BR-080/GO	Sul	Vila Propício	GO	Savana Arborizada	-	-	-	-	747.374	8.316.937	22	N/A
2	94+643	95+400	BR-080/GO	Norte	Vila Propício	GO	Savana Arborizada	-	-	-	-	746.329	8.317.643	22	N/A
3	94+8091	94+9867	BR-080/GO	Sul	Vila Propício	GO	Campo Úmido	-	-	Sim	-	746.518	8.317.342	22	Moderada
4	95+779	98+981	BR-080/GO	Sul	Vila Propício	GO	Savana Arborizada	-	-	-	-	744.027	8.317.675	22	N/A
5	97+049	97+685	BR-080/GO	Norte	Vila Propício	GO	Savana Arborizada	-	-	-	-	744.057	8.317.765	22	N/A
6	99+354	100+535	BR-080/GO	Sul	Vila Propício	GO	Savana Arborizada	-	-	-	-	741.393	8.317.831	22	N/A
7	99+772	100+69	BR-080/GO	Norte	Vila Propício	GO	Savana Arborizada	-	-	-	-	741.279	8.318.248	22	N/A
8	102+357	102+722	BR-080/GO	Sul	Vila Propício	GO	Campo Úmido	-	-	Sim	-	739.142	8.319.119	22	Moderada
9	102+594	102+804	BR-080/GO	Norte	Vila Propício	GO	Savana Arborizada	-	-	-	-	739.163	8.319.456	22	N/A
10	102+645	102+762	BR-080/GO	Sul	Vila Propício	GO	Savana Arborizada	-	-	-	-	739.029	8.319.245	22	N/A
11	102+667	103+266	BR-080/GO	Sul	Vila Propício	GO	Savana Arborizada	-	-	-	-	738.907	8.319.378	22	N/A
12	102+731	102+843	BR-080/GO	Norte	Vila Propício	GO	Campo Úmido	-	-	Sim	-	739.098	8.319.492	22	Moderada
13	102+731	102+83	BR-080/GO	Norte	Vila Propício	GO	Savana Arborizada	-	-	-	-	739.155	8.319.561	22	N/A
14	103+615	103+739	BR-080/GO	Sul	Vila Propício	GO	Campo Úmido	-	-	Sim	-	738.202	8.319.776	22	Moderada
15	103+92	105+045	BR-080/GO	Sul	Vila Propício	GO	Savana Arborizada	-	-	-	-	737.507	8.320.373	22	N/A
16	104+503	105+596	BR-080/GO	Norte	Vila Propício	GO	Savana Parque	-	-	-	-	737.437	8.320.857	22	N/A
17	104+952	105+216	BR-080/GO	Sul	Vila Propício	GO	Campo Úmido	-	-	Sim	-	737.152	8.320.747	22	Moderada
18	105+144	105+293	BR-080/GO	Sul	Vila Propício	GO	Savana Arborizada	-	-	-	-	736.951	8.320.713	22	N/A
19	105+303	105+911	BR-080/GO	Norte	Vila Propício	GO	Campo Úmido	-	-	Sim	-	737.053	8.321.274	22	Moderada
20	105+455	105+799	BR-080/GO	Sul	Vila Propício	GO	Campo Úmido	-	-	Sim	-	736.737	8.321.162	22	Moderada
21	105+682	105+685	BR-080/GO	Norte	Vila Propício	GO	Campo Úmido	-	-	Sim	-	736.949	8.321.315	22	Moderada
22	105+822	106+558	BR-080/GO	Sul	Vila Propício	GO	Savana Parque	-	-	-	-	736.581	8.321.668	22	N/A
23	105+848	106+06	BR-080/GO	Norte	Vila Propício	GO	Savana Parque	-	-	-	-	736.974	8.321.627	22	N/A
24	105+898	105+899	BR-080/GO	Norte	Vila Propício	GO	Campo Úmido	-	-	Sim	-	736.992	8.321.568	22	Moderada
25	106+021	106+325	BR-080/GO	Norte	Vila Propício	GO	Campo Úmido	-	-	Sim	-	736.882	8.321.800	22	Moderada
26	106+216	106+372	BR-080/GO	Norte	Vila Propício	GO	Savana Parque	-	-	-	-	736.760	8.321.902	22	N/A
27	106+402	107+034	BR-080/GO	Norte	Vila Propício	GO	Savana Parque	-	-	-	-	736.645	8.322.231	22	N/A
28	106+65	107+979	BR-080/GO	Norte	Vila Propício	GO	Savana Parque	-	-	-	-	736.129	8.322.744	22	N/A
29	107+076	108+533	BR-080/GO	Norte	Vila Propício	GO	Savana Parque	-	-	-	-	736.133	8.323.067	22	N/A
30	107+113	108+736	BR-080/GO	Norte	Vila Propício	GO	Savana Parque	-	-	-	-	736.044	8.323.477	22	N/A
31	107+169	107+374	BR-080/GO	Norte	Vila Propício	GO	Campo Úmido	-	-	Sim	-	736.415	8.322.808	22	Moderada
32	107+535	107+605	BR-080/GO	Norte	Vila Propício	GO	Savana Parque	-	-	-	-	736.409	8.323.144	22	N/A
33	107+546	107+595	BR-080/GO	Norte	Vila Propício	GO	Savana Parque	-	-	-	-	736.259	8.323.080	22	N/A
34	107+608	108+18	BR-080/GO	Norte	Vila Propício	GO	Savana Parque	-	-	-	-	736.052	8.323.283	22	N/A
35	107+993	109+113	BR-080/GO	Norte	Vila Propício	GO	Savana Parque	-	-	-	-	735.386	8.323.681	22	N/A
36	108+171	108+782	BR-080/GO	Norte	Vila Propício	GO	Campo Úmido	-	-	Sim	-	735.663	8.323.771	22	Moderada
37	108+658	108+977	BR-080/GO	Norte	Vila Propício	GO	Savana Parque	-	-	-	-	735.493	8.324.147	22	N/A
38	109+271	110+881	BR-080/GO	Norte	Vila Propício	GO	Savana Parque	-	-	-	-	734.381	8.324.803	22	N/A
39	109+302	109+496	BR-080/GO	Sul	Vila Propício	GO	Campo Úmido	-	-	Sim	-	734.783	8.324.123	22	Moderada
40	109+338	109+638	BR-080/GO	Sul	Vila Propício	GO	Savana Parque	-	-	-	-	734.683	8.324.208	22	N/A
41	109+823	110+101	BR-080/GO	Sul	Vila Propício	GO	Savana Parque	-	-	-	-	734.327	8.324.475	22	N/A
42	110+082	111+73	BR-080/GO	Sul	Vila Propício	GO	Savana Parque	-	-	-	-	733.647	8.325.019	22	N/A
43	110+86	110+987	BR-080/GO	Norte	Vila Propício	GO	Savana Parque	-	-	-	-	733.858	8.325.390	22	N/A
44	111+093	111+229	BR-080/GO	Norte	Vila Propício	GO	Savana Parque	-	-	-	-	733.672	8.325.561	22	N/A
45	111+387	112+741	BR-080/GO	Norte	Vila Propício	GO	Savana Parque	-	-	-	-	733.020	8.326.047	22	N/A
46	111+971	112+062	BR-080/GO	Sul	Vila Propício	GO	Savana Arborizada	-	-	-	-	732.738	8.325.809	22	N/A
47	112+521	113+5	BR-080/GO	Sul	Vila Propício	GO	Savana Arborizada	-	-	-	-	732.365	8.326.832	22	N/A
48	112+552	112+597	BR-080/GO	Norte	Vila Propício	GO	Savana Arborizada	-	-	-	-	732.759	8.326.472	22	N/A
49	112+592	112+638	BR-080/GO	Norte	Vila Propício	GO	Savana Arborizada	-	-	-	-	732.864	8.326.540	22	N/A
50	112+657	112+713	BR-080/GO	Norte	Vila Propício	GO	Savana Arborizada	-	-	-	-	732.752	8.326.585	22	N/A
51	112+711	112+901	BR-080/GO	Norte	Vila Propício	GO	Campo Úmido	-	-	Sim	-	732.622	8.326.673	22	Moderada

Nº	Km Inicial	Km Final	Rodovia	Sentido	Município	UF	Formação Florestal	Área de Serra	Unidade de Conservação	Áreas Alagadas Perenes	Área Protegida	X	Y	Zona UTM	Classificação de Sensibilidade
52	113+478	113+558	BR-080/GO	Norte	Vila Propício	GO	Savana Arborizada	-	-	-	-	732.422	8.327.357	22	N/A
53	113+524	113+854	BR-080/GO	Norte	Vila Propício	GO	Savana Arborizada	-	-	-	-	732.419	8.327.593	22	N/A
54	116+276	117+056	BR-080/GO	Sul	Vila Propício	GO	Contato Savana/Floresta Estacional	-	-	-	-	730.580	8.329.831	22	N/A
55	116+344	116+474	BR-080/GO	Norte	Vila Propício	GO	Campo Úmido	-	-	Sim	-	731.020	8.329.840	22	Moderada
56	116+397	116+514	BR-080/GO	Norte	Vila Propício	GO	Campo Úmido	-	-	Sim	-	730.815	8.329.826	22	Moderada
57	116+457	116+539	BR-080/GO	Norte	Vila Propício	GO	Campo Úmido	-	-	Sim	-	731.014	8.329.950	22	Moderada
58	116+46	117+417	BR-080/GO	Norte	Vila Propício	GO	Savana Arborizada	-	-	-	-	730.728	8.330.298	22	N/A
59	116+787	118+236	BR-080/GO	Sul	Vila Propício	GO	Contato Savana/Floresta Estacional	-	-	-	-	730.259	8.330.554	22	N/A
60	116+796	116+796	BR-080/GO	Sul	Vila Propício	GO	Contato Savana/Floresta Estacional	-	-	-	-	730.364	8.329.995	22	N/A
61	116+796	116+796	BR-080/GO	Sul	Vila Propício	GO	Contato Savana/Floresta Estacional	-	-	-	-	730.364	8.329.992	22	N/A
62	116+796	116+796	BR-080/GO	Sul	Vila Propício	GO	Contato Savana/Floresta Estacional	-	-	-	-	730.363	8.329.993	22	N/A
63	117+062	117+449	BR-080/GO	Norte	Vila Propício	GO	Savana Arborizada	-	-	-	-	730.573	8.330.578	22	N/A
64	117+433	117+751	BR-080/GO	Norte	Vila Propício	GO	Campo Úmido	-	-	Sim	-	730.460	8.330.888	22	Moderada
65	118+377	119+587	BR-080/GO	Sul	Barro Alto	GO	Savana Arborizada	-	-	Sim	-	729.353	8.331.885	22	N/A
66	118+532	118+652	BR-080/GO	Norte	Barro Alto	GO	Campo Úmido	-	-	Sim	-	729.946	8.331.787	22	Moderada
67	118+592	119+02	BR-080/GO	Norte	Barro Alto	GO	Savana Arborizada	-	-	-	-	729.682	8.331.874	22	N/A
68	119+389	119+885	BR-080/GO	Norte	Barro Alto	GO	Savana Arborizada	-	-	-	-	729.361	8.332.659	22	N/A
69	120+36	121+194	BR-080/GO	Sul	Barro Alto	GO	Campo Úmido	-	-	Sim	-	728.351	8.333.376	22	Moderada
70	121+015	121+426	BR-080/GO	Norte	Barro Alto	GO	Campo Úmido	-	-	Sim	-	728.334	8.333.933	22	Moderada
71	122+167	122+732	BR-080/GO	Sul	Barro Alto	GO	Savana Arborizada	-	-	-	-	727.460	8.334.663	22	N/A
72	122+202	122+33	BR-080/GO	Sul	Barro Alto	GO	Campo Úmido	-	-	Sim	-	727.445	8.334.482	22	Moderada
73	122+225	122+321	BR-080/GO	Norte	Barro Alto	GO	Campo Úmido	-	-	Sim	-	727.720	8.334.763	22	Moderada
74	122+287	122+495	BR-080/GO	Norte	Barro Alto	GO	Savana Arborizada	-	-	-	-	727.677	8.334.863	22	N/A
75	122+363	122+627	BR-080/GO	Norte	Barro Alto	GO	Campo Úmido	-	-	Sim	-	727.538	8.334.914	22	Moderada
76	123+137	123+352	BR-080/GO	Norte	Barro Alto	GO	Savana Arborizada	-	-	-	-	727.120	8.335.478	22	N/A
77	123+153	124+063	BR-080/GO	Sul	Barro Alto	GO	Campo Úmido	-	-	Sim	-	726.773	8.335.765	22	Moderada
78	123+236	123+444	BR-080/GO	Sul	Barro Alto	GO	Savana Arborizada	-	-	-	-	726.993	8.335.511	22	N/A
79	123+364	123+668	BR-080/GO	Norte	Barro Alto	GO	Campo Úmido	-	-	Sim	-	727.087	8.335.755	22	Moderada
80	123+422	123+989	BR-080/GO	Norte	Barro Alto	GO	Savana Arborizada	-	-	-	-	727.056	8.335.946	22	N/A
81	123+644	123+89	BR-080/GO	Sul	Barro Alto	GO	Savana Arborizada	-	-	-	-	726.837	8.335.918	22	N/A
82	126+903	127+001	BR-080/GO	Sul	Barro Alto	GO	Campo Úmido	-	-	Sim	-	725.797	8.338.909	22	Moderada
83	126+978	127+215	BR-080/GO	Sul	Barro Alto	GO	Savana Arborizada	-	-	-	-	725.633	8.339.031	22	N/A
84	127+065	127+967	BR-080/GO	Norte	Barro Alto	GO	Savana Arborizada	-	-	-	-	725.800	8.339.547	22	N/A
85	127+635	127+988	BR-080/GO	Sul	Barro Alto	GO	Savana Arborizada	-	-	-	-	725.405	8.339.669	22	N/A
86	130+044	130+803	BR-080/GO	Sul	Barro Alto	GO	Contato Savana/Floresta Estacional	-	-	-	-	724.332	8.341.795	22	N/A
87	130+357	130+552	BR-080/GO	Norte	Barro Alto	GO	Campo Úmido	-	-	Sim	-	724.439	8.342.156	22	Moderada
88	130+54	130+768	BR-080/GO	Norte	Barro Alto	GO	Savana Arborizada	-	-	-	-	724.242	8.342.270	22	N/A
89	130+698	130+927	BR-080/GO	Norte	Barro Alto	GO	Campo Úmido	-	-	Sim	-	724.049	8.342.200	22	Moderada
90	131+464	131+735	BR-080/GO	Norte	Barro Alto	GO	Campo Úmido	-	-	Sim	-	723.422	8.342.362	22	Moderada
91	131+523	131+835	BR-080/GO	Sul	Barro Alto	GO	Savana Arborizada	-	-	-	-	723.142	8.342.203	22	N/A
92	131+568	131+84	BR-080/GO	Norte	Barro Alto	GO	Savana Arborizada	-	-	-	-	723.323	8.342.484	22	N/A
93	131+773	131+905	BR-080/GO	Norte	Barro Alto	GO	Campo Úmido	-	-	Sim	-	723.217	8.342.553	22	Moderada
94	132+353	132+815	BR-080/GO	Norte	Barro Alto	GO	Savana Arborizada	-	-	-	-	722.776	8.342.976	22	N/A
95	132+674	132+973	BR-080/GO	Sul	Barro Alto	GO	Savana Arborizada	-	-	-	-	722.545	8.343.232	22	N/A
96	133+267	133+456	BR-080/GO	Norte	Barro Alto	GO	Campo Úmido	-	-	Sim	-	722.818	8.343.759	22	Moderada
97	134+078	134+479	BR-080/GO	Norte	Barro Alto	GO	Savana Arborizada	-	-	-	-	722.692	8.344.691	22	N/A
98	134+759	134+936	BR-080/GO	Sul	Barro Alto	GO	Campo Úmido	-	-	Sim	-	722.268	8.345.224	22	Moderada
99	134+841	134+929	BR-080/GO	Norte	Barro Alto	GO	Campo Úmido	-	-	Sim	-	722.546	8.345.274	22	Moderada
100	134+995	135+389	BR-080/GO	Norte	Barro Alto	GO	Savana Arborizada	-	-	-	-	722.562	8.345.591	22	N/A
101	135+17	135+388	BR-080/GO	Sul	Barro Alto	GO	Savana Arborizada	-	-	-	-	722.267	8.345.627	22	N/A
102	135+306	135+52	BR-080/GO	Sul	Barro Alto	GO	Savana Arborizada	-	-	-	-	722.229	8.345.775	22	N/A
103	135+814	135+971	BR-080/GO	Norte	Barro Alto	GO	Savana Arborizada	-	-	-	-	722.509	8.346.388	22	N/A

Nº	Km Inicial	Km Final	Rodovia	Sentido	Município	UF	Formação Florestal	Área de Serra	Unidade de Conservação	Áreas Alagadas Perenes	Área Protegida	X	Y	Zona UTM	Classificação de Sensibilidade
104	135+951	136+115	BR-080/GO	Norte	Barro Alto	GO	Campo Úmido	-	-	Sim	-	722.375	8.346.543	22	Moderada
105	136+031	136+557	BR-080/GO	Sul	Barro Alto	GO	Campo Úmido	-	-	Sim	-	721.868	8.346.558	22	Moderada
106	136+166	136+281	BR-080/GO	Sul	Barro Alto	GO	Savana Arborizada	-	-	-	-	721.857	8.346.400	22	N/A
107	136+865	138+492	BR-080/GO	Norte	Barro Alto	GO	Savana Arborizada	-	-	-	-	721.360	8.347.624	22	N/A
108	136+955	137+346	BR-080/GO	Sul	Barro Alto	GO	Campo Úmido	-	-	Sim	-	721.510	8.347.211	22	Moderada
109	136+96	137+098	BR-080/GO	Sul	Barro Alto	GO	Savana Arborizada	-	-	-	-	721.489	8.347.095	22	N/A
110	136+978	136+98	BR-080/GO	Sul	Barro Alto	GO	Campo Úmido	-	-	Sim	-	721.529	8.347.080	22	Moderada
111	137+198	137+344	BR-080/GO	Sul	Barro Alto	GO	Savana Arborizada	-	-	-	-	721.448	8.347.322	22	N/A
112	137+351	138+337	BR-080/GO	Sul	Barro Alto	GO	Savana Arborizada	-	-	-	-	720.873	8.347.566	22	N/A
113	138+316	140+707	BR-080/GO	Norte	Barro Alto	GO	Savana Arborizada	-	-	-	-	720.572	8.349.325	22	N/A
114	138+508	138+817	BR-080/GO	Sul	Barro Alto	GO	Savana Arborizada	-	-	-	-	720.417	8.348.321	22	N/A
115	138+927	140+558	BR-080/GO	Sul	Barro Alto	GO	Savana Arborizada	-	-	-	-	720.261	8.349.280	22	N/A
116	140+529	140+867	BR-080/GO	Sul	Barro Alto	GO	Campo Úmido	-	-	Sim	-	719.896	8.350.123	22	Moderada
117	140+568	140+825	BR-080/GO	Norte	Barro Alto	GO	Savana Arborizada	-	-	-	-	720.010	8.350.217	22	N/A
118	140+694	140+894	BR-080/GO	Sul	Barro Alto	GO	Savana Arborizada	-	-	-	-	719.901	8.350.264	22	N/A
119	140+713	141+036	BR-080/GO	Sul	Barro Alto	GO	Savana Arborizada	-	-	-	-	719.767	8.350.259	22	N/A
120	142+457	144+339	BR-080/GO	Norte	Santa Rita do Novo Destino	GO	Savana Parque	-	-	-	-	718.475	8.352.397	22	N/A
121	142+555	142+734	BR-080/GO	Sul	Barro Alto	GO	Savana Arborizada	-	-	-	-	718.721	8.351.719	22	N/A
122	143+221	145+429	BR-080/GO	Sul	Santa Rita do Novo Destino	GO	Savana Arborizada	-	-	-	-	717.380	8.352.917	22	N/A
123	144+282	145+142	BR-080/GO	Norte	Santa Rita do Novo Destino	GO	Savana Arborizada	-	-	-	-	717.523	8.353.276	22	N/A
124	145+901	146+036	BR-080/GO	Sul	Santa Rita do Novo Destino	GO	Savana Arborizada	-	-	-	-	716.194	8.353.750	22	N/A
125	145+973	146+202	BR-080/GO	Norte	Santa Rita do Novo Destino	GO	Savana Arborizada	-	-	-	-	716.302	8.354.101	22	N/A
126	146+636	146+877	BR-080/GO	Norte	Santa Rita do Novo Destino	GO	Savana Parque	-	-	-	-	715.759	8.354.510	22	N/A
127	146+758	147+164	BR-080/GO	Sul	Santa Rita do Novo Destino	GO	Savana Parque	-	-	-	-	715.388	8.354.293	22	N/A
128	147+23	148+059	BR-080/GO	Sul	Santa Rita do Novo Destino	GO	Savana Parque	-	-	-	-	714.777	8.354.671	22	N/A
129	147+802	148+15	BR-080/GO	Norte	Santa Rita do Novo Destino	GO	Savana Parque	-	-	-	-	714.728	8.355.050	22	N/A
130	147+979	148+483	BR-080/GO	Norte	Santa Rita do Novo Destino	GO	Savana Parque	-	-	-	-	714.484	8.355.275	22	N/A
131	148+297	149+941	BR-080/GO	Norte	Santa Rita do Novo Destino	GO	Savana Arborizada	-	-	-	-	713.749	8.355.667	22	N/A
132	148+331	149+143	BR-080/GO	Sul	Santa Rita do Novo Destino	GO	Savana Parque	-	-	-	-	713.841	8.355.176	22	N/A
133	148+659	149+04	BR-080/GO	Norte	Santa Rita do Novo Destino	GO	Savana Arborizada	-	-	-	-	713.880	8.355.407	22	N/A
134	150+431	150+792	BR-080/GO	Norte	Santa Rita do Novo Destino	GO	Savana Arborizada	-	-	-	-	712.895	8.356.760	22	N/A
135	150+613	150+845	BR-080/GO	Sul	Santa Rita do Novo Destino	GO	Savana Arborizada	-	-	-	-	712.454	8.356.668	22	N/A
136	150+854	150+903	BR-080/GO	Sul	Santa Rita do Novo Destino	GO	Savana Arborizada	-	-	-	-	712.406	8.356.819	22	N/A
137	151+257	151+51	BR-080/GO	Sul	Santa Rita do Novo Destino	GO	Savana Arborizada	-	-	-	-	712.165	8.357.294	22	N/A
138	151+626	152+579	BR-080/GO	Sul	Santa Rita do Novo Destino	GO	Savana Arborizada	-	-	-	-	711.947	8.357.979	22	N/A
139	154+779	154+868	BR-080/GO	Sul	Santa Rita do Novo Destino	GO	Savana Arborizada	-	-	-	-	710.921	8.360.475	22	N/A
140	154+99	155+156	BR-080/GO	Sul	Santa Rita do Novo Destino	GO	Savana Arborizada	-	-	-	-	710.718	8.360.663	22	N/A
141	155+934	157+22	BR-080/GO	Sul	Santa Rita do Novo Destino	GO	Savana Arborizada	-	-	-	-	710.246	8.361.940	22	N/A
142	155+959	157+031	BR-080/GO	Norte	Santa Rita do Novo Destino	GO	Savana Arborizada	-	-	-	-	710.485	8.362.123	22	N/A
143	158+434	158+991	BR-080/GO	Norte	Santa Rita do Novo Destino	GO	Savana Parque	-	-	-	-	709.598	8.364.114	22	N/A
144	158+554	163+577	BR-080/GO	Sul	Santa Rita do Novo Destino	GO	Savana Parque	-	-	-	-	708.725	8.366.305	22	N/A
145	159+321	163+671	BR-080/GO	Norte	Santa Rita do Novo Destino	GO	Savana Parque	-	-	-	-	708.923	8.366.733	22	N/A
146	163+73	164+126	BR-080/GO	Sul	Santa Rita do Novo Destino	GO	Savana Arborizada	-	-	-	-	707.681	8.368.967	22	N/A
147	163+932	164+125	BR-080/GO	Norte	Santa Rita do Novo Destino	GO	Savana Arborizada	-	-	-	-	707.983	8.369.007	22	N/A
148	164+212	165+211	BR-080/GO	Sul	Uruaçu	GO	Savana Arborizada	-	-	-	-	707.708	8.369.603	22	N/A
149	164+22	165+376	BR-080/GO	Norte	Uruaçu	GO	Savana Arborizada	-	-	-	-	707.988	8.369.808	22	N/A
150	164+93	166+711	BR-080/GO	Sul	Uruaçu	GO	Savana Arborizada	-	-	-	-	707.278	8.370.610	22	N/A
151	165+447	166+268	BR-080/GO	Norte	Uruaçu	GO	Savana Arborizada	-	-	-	-	707.552	8.370.839	22	N/A
152	167+237	167+83	BR-080/GO	Norte	Uruaçu	GO	Savana Arborizada	-	-	-	-	706.348	8.372.062	22	N/A
153	167+38	167+653	BR-080/GO	Sul	Uruaçu	GO	Savana Arborizada	-	-	-	-	706.230	8.371.837	22	N/A
154	169+131	169+22	BR-080/GO	Sul	Uruaçu	GO	Savana Arborizada	-	-	-	-	704.850	8.372.765	22	N/A
155	169+474	169+578	BR-080/GO	Sul	Uruaçu	GO	Savana Arborizada	-	-	-	-	704.542	8.372.950	22	N/A

Nº	Km Inicial	Km Final	Rodovia	Sentido	Município	UF	Formação Florestal	Área de Serra	Unidade de Conservação	Áreas Alagadas Perenes	Área Protegida	X	Y	Zona UTM	Classificação de Sensibilidade
156	169+679	171+299	BR-080/GO	Norte	Uruaçu	GO	Savana Arborizada	-	-	-	-	704.222	8.373.821	22	N/A
157	170+486	170+638	BR-080/GO	Sul	Uruaçu	GO	Savana Arborizada	-	-	-	-	703.731	8.373.595	22	N/A
158	170+899	171+218	BR-080/GO	Norte	Uruaçu	GO	Campo Úmido	-	-	Sim	-	703.640	8.374.281	22	Moderada
159	172+037	172+429	BR-080/GO	Norte	Uruaçu	GO	Campo Úmido	-	-	Sim	-	702.734	8.375.008	22	Moderada
160	173+257	173+455	BR-080/GO	Sul	Uruaçu	GO	Savana Arborizada	-	-	-	-	701.581	8.375.454	22	N/A
161	173+286	173+395	BR-080/GO	Norte	Uruaçu	GO	Savana Arborizada	-	-	-	-	701.834	8.375.631	22	N/A
162	173+335	173+376	BR-080/GO	Norte	Uruaçu	GO	Campo Úmido	-	-	Sim	-	701.735	8.375.561	22	Moderada
163	174+188	174+511	BR-080/GO	Sul	Uruaçu	GO	Savana Arborizada	-	-	-	-	700.878	8.376.106	22	N/A
164	174+536	174+631	BR-080/GO	Norte	Uruaçu	GO	Savana Arborizada	-	-	-	-	701.066	8.376.596	22	N/A
165	174+822	175+179	BR-080/GO	Sul	Uruaçu	GO	Savana Arborizada	-	-	-	-	700.443	8.376.543	22	N/A
166	174+916	175+111	BR-080/GO	Sul	Uruaçu	GO	Savana Arborizada	-	-	-	-	700.525	8.376.705	22	N/A
167	174+925	175+304	BR-080/GO	Norte	Uruaçu	GO	Savana Arborizada	-	-	-	-	700.540	8.376.879	22	N/A
168	175+500	175+753	BR-080/GO	Sul	Uruaçu	GO	Savana Arborizada	-	-	-	-	699.980	8.376.954	22	N/A
169	175+751	176+417	BR-080/GO	Norte	Uruaçu	GO	Savana Arborizada	-	-	-	-	699.865	8.377.553	22	N/A
170	177+059	177+57	BR-080/GO	Norte	Uruaçu	GO	Savana Arborizada	-	-	-	-	698.898	8.378.357	22	N/A
171	178+002	178+211	BR-080/GO	Norte	Uruaçu	GO	Savana Arborizada	-	-	-	-	698.275	8.378.802	22	N/A
172	178+165	178+515	BR-080/GO	Norte	Uruaçu	GO	Savana Arborizada	-	-	-	-	698.093	8.378.938	22	N/A
173	178+346	178+502	BR-080/GO	Sul	Uruaçu	GO	Savana Arborizada	-	-	-	-	697.850	8.378.790	22	N/A
174	180+799	180+887	BR-080/GO	Sul	Uruaçu	GO	Savana Arborizada	-	-	-	-	696.213	8.380.712	22	N/A
175	180+979	181+105	BR-080/GO	Sul	Uruaçu	GO	Savana Arborizada	-	-	-	-	696.298	8.380.958	22	N/A

BR-414/GO

IDENTIFICAÇÃO DOS AMBIENTES NATURAIS NA AID DA BR-414/GO.

Nº	Km Inicial	Km Final	Rodovia	Sentido	Município	UF	Formação Florestal	Área de Serra	Unidade de Conservação	Áreas Alagadas Perenes	Área Protegida	X	Y	Zona UTM	Classificação de Sensibilidade
1	300+096	300+683	BR-414/GO	Norte	Vila Propício	GO	Savana Arborizada					747.374	8.316.937	22	N/A
2	300+554	300+754	BR-414/GO	Sul	Vila Propício	GO	Savana Arborizada	-	-	-	-	747.131	8.316.620	22	N/A
3	301+023	301+234	BR-414/GO	Norte	Vila Propício	GO	Savana Arborizada	-	-	-	-	747.548	8.316.245	22	N/A
4	301+077	301+496	BR-414/GO	Sul	Vila Propício	GO	Savana Arborizada	-	-	-	-	747.290	8.316.014	22	N/A
5	301+156	301+391	BR-414/GO	Norte	Vila Propício	GO	Campo Úmido	-	-	Sim	-	747.456	8.316.068	22	Moderada
6	301+340	301+487	BR-414/GO	Sul	Vila Propício	GO	Campo Úmido	-	-	Sim	-	747.341	8.315.905	22	Moderada
7	302+450	303+296	BR-414/GO	Norte	Vila Propício	GO	Savana Arborizada	-	-	-	-	747.961	8.314.454	22	N/A
8	302+659	303+057	BR-414/GO	Sul	Vila Propício	GO	Savana Arborizada	-	-	-	-	747.660	8.314.500	22	N/A
9	302+886	302+995	BR-414/GO	Norte	Vila Propício	GO	Campo Úmido	-	-	Sim	-	747.919	8.314.479	22	Moderada
13	303+274	304+406	BR-414/GO	Sul	Vila Propício	GO	Savana Arborizada	-	-	-	-	748.198	8.313.527	22	N/A
16	304+213	304+222	BR-414/GO	Norte	Vila Propício	GO	Savana Arborizada	-	-	-	-	748.223	8.313.234	22	N/A
17	305+659	306+330	BR-414/GO	Norte	Vila Propício	GO	Savana Arborizada	-	-	-	-	748.577	8.311.427	22	N/A
18	305+711	305+880	BR-414/GO	Sul	Vila Propício	GO	Campo Úmido	-	-	Sim	-	748.141	8.311.622	22	Moderada
21	305+881	306+275	BR-414/GO	Sul	Vila Propício	GO	Savana Arborizada	-	-	-	-	748.286	8.311.332	22	N/A
23	305+996	306+139	BR-414/GO	Norte	Vila Propício	GO	Campo Úmido	-	-	Sim	-	748.590	8.311.394	22	Moderada
25	306+082	306+262	BR-414/GO	Norte	Vila Propício	GO	Campo Úmido	-	-	Sim	-	748.505	8.311.271	22	Moderada
27	307+642	308+376	BR-414/GO	Norte	Vila Propício	GO	Savana Arborizada	-	-	-	-	749.104	8.309.491	22	N/A
28	307+762	308+401	BR-414/GO	Sul	Vila Propício	GO	Savana Arborizada	-	-	-	-	748.797	8.309.342	22	N/A
29	307+813	307+923	BR-414/GO	Norte	Vila Propício	GO	Savana Arborizada	-	-	-	-	748.945	8.309.682	22	N/A
30	310+278	310+862	BR-414/GO	Sul	Vila Propício	GO	Savana Arborizada	-	-	-	-	749.843	8.307.077	22	N/A
31	310+679	310+919	BR-414/GO	Norte	Vila Propício	GO	Savana Arborizada	-	-	-	-	750.213	8.307.079	22	N/A
32	311+930	313+415	BR-414/GO	Sul	Vila Propício	GO	Savana Arborizada	-	-	-	-	751.087	8.305.390	22	N/A
33	312+070	312+913	BR-414/GO	Norte	Vila Propício	GO	Savana Arborizada	-	-	-	-	751.163	8.305.738	22	N/A
34	314+817	316+194	BR-414/GO	Sul	Vila Propício	GO	Savana Arborizada	-	-	-	-	752.376	8.302.945	22	N/A
36	317+634	319+127	BR-414/GO	Sul	Vila Propício	GO	Savana Arborizada	-	-	-	-	752.525	8.300.105	22	N/A
37	318+849	319+104	BR-414/GO	Norte	Vila Propício	GO	Savana Arborizada	-	-	-	-	752.864	8.299.558	22	N/A
38	321+479	322+392	BR-414/GO	Norte	Cocalzinho de Goiás	GO	Savana Arborizada	-	-	-	-	753.819	8.296.835	22	N/A
39	322+062	322+473	BR-414/GO	Sul	Cocalzinho de Goiás	GO	Savana Arborizada	-	-	-	-	753.669	8.296.433	22	N/A
40	324+682	325+126	BR-414/GO	Norte	Cocalzinho de Goiás	GO	Savana Parque	-	-	-	-	755.171	8.294.194	22	N/A
41	326+722	327+048	BR-414/GO	Sul	Cocalzinho de Goiás	GO	Savana Parque	-	-	-	-	755.217	8.292.193	22	N/A
42	326+857	327+208	BR-414/GO	Norte	Cocalzinho de Goiás	GO	Savana Parque	-	-	-	-	755.592	8.292.153	22	N/A
43	328+217	328+467	BR-414/GO	Norte	Cocalzinho de Goiás	GO	Savana Parque	-	-	-	-	755.885	8.290.841	22	N/A
46	328+834	329+787	BR-414/GO	Norte	Cocalzinho de Goiás	GO	Savana Parque	-	-	-	-	756.048	8.289.900	22	N/A
47	331+118	331+909	BR-414/GO	Sul	Cocalzinho de Goiás	GO	Savana Parque	-	-	-	-	755.711	8.287.673	22	N/A
48	331+380	331+496	BR-414/GO	Norte	Cocalzinho de Goiás	GO	Savana Parque	-	-	-	-	756.048	8.287.746	22	N/A
49	331+873	332+057	BR-414/GO	Norte	Cocalzinho de Goiás	GO	Savana Parque	-	-	-	-	755.975	8.287.209	22	N/A
51	332+004	332+129	BR-414/GO	Sul	Cocalzinho de Goiás	GO	Savana Parque	-	-	-	-	755.557	8.287.182	22	N/A
52	332+161	332+416	BR-414/GO	Sul	Cocalzinho de Goiás	GO	Savana Parque	-	-	-	-	755.482	8.286.994	22	N/A
53	332+385	333+108	BR-414/GO	Norte	Cocalzinho de Goiás	GO	Savana Parque	-	-	-	-	755.687	8.286.410	22	N/A
54	332+398	333+674	BR-414/GO	Sul	Cocalzinho de Goiás	GO	Savana Parque	-	-	-	-	755.382	8.286.320	22	N/A
55	332+778	332+929	BR-414/GO	Sul	Cocalzinho de Goiás	GO	Campo Úmido	-	-	Sim	-	755.345	8.286.427	22	Moderada
57	333+043	336+291	BR-414/GO	Sul	Cocalzinho de Goiás	GO	Savana Parque	-	-	-	-	755.439	8.284.814	22	N/A

Nº	Km Inicial	Km Final	Rodovia	Sentido	Município	UF	Formação Florestal	Área de Serra	Unidade de Conservação	Áreas Alagadas Perenes	Área Protegida	X	Y	Zona UTM	Classificação de Sensibilidade
59	333+134	333+789	BR-414/GO	Sul	Cocalzinho de Goiás	GO	Savana Parque	-	-	-	-	755.319	8.285.768	22	N/A
60	333+486	333+494	BR-414/GO	Sul	Cocalzinho de Goiás	GO	Savana Parque	-	-	-	-	755.318	8.285.809	22	N/A
61	333+899	334+430	BR-414/GO	Sul	Cocalzinho de Goiás	GO	Savana Parque	-	-	-	-	755.203	8.285.185	22	N/A
62	334+782	335+076	BR-414/GO	Sul	Cocalzinho de Goiás	GO	Savana Parque	-	-	-	-	754.962	8.284.424	22	N/A
63	335+109	335+928	BR-414/GO	Sul	Cocalzinho de Goiás	GO	Savana Parque	-	-	-	-	754.879	8.283.902	22	N/A
64	336+061	336+526	BR-414/GO	Sul	Cocalzinho de Goiás	GO	Savana Parque	-	-	-	-	754.674	8.283.073	22	N/A
65	336+909	337+268	BR-414/GO	Sul	Cocalzinho de Goiás	GO	Savana Parque	-	-	-	-	754.588	8.282.315	22	N/A
66	336+916	338+568	BR-414/GO	Sul	Cocalzinho de Goiás	GO	Savana Parque	-	-	-	-	754.966	8.281.561	22	N/A
68	337+062	337+501	BR-414/GO	Sul	Cocalzinho de Goiás	GO	Savana Parque	-	-	-	-	754.697	8.282.108	22	N/A
69	337+854	338+311	BR-414/GO	Sul	Cocalzinho de Goiás	GO	Savana Parque	-	-	-	-	754.659	8.281.240	22	N/A
70	338+618	390+709	BR-414/GO	Norte	Cocalzinho de Goiás	GO	Savana Parque	-	-	-	-	755.148	8.280.340	22	N/A
71	338+795	348+133	BR-414/GO	Sul	Cocalzinho de Goiás	GO	Savana Parque	-	-	-	-	754.848	8.280.467	22	N/A
72	340+024	439+548	BR-414/GO	Sul	Cocalzinho de Goiás	GO	Savana Parque	-	-	-	-	754.759	8.279.652	22	N/A
73	340+462	340+897	BR-414/GO	Sul	Cocalzinho de Goiás	GO	Savana Parque	-	-	-	-	754.783	8.278.734	22	N/A
74	340+688	340+888	BR-414/GO	Norte	Cocalzinho de Goiás	GO	Savana Parque	-	-	-	-	755.058	8.278.630	22	N/A
75	341+027	341+626	BR-414/GO	Norte	Cocalzinho de Goiás	GO	Savana Parque	-	-	-	-	755.166	8.278.098	22	N/A
76	341+597	342+145	BR-414/GO	Norte	Cocalzinho de Goiás	GO	Savana Parque	-	-	-	-	755.254	8.277.585	22	N/A
77	342+071	342+524	BR-414/GO	Sul	Cocalzinho de Goiás	GO	Savana Parque	-	-	-	-	754.820	8.277.145	22	N/A
78	342+224	342+500	BR-414/GO	Norte	Cocalzinho de Goiás	GO	Savana Parque	-	-	-	-	755.120	8.277.053	22	N/A
79	342+595	344+889	BR-414/GO	Sul	Cocalzinho de Goiás	GO	Savana Arborizada	-	-	-	-	753.990	8.275.894	22	N/A
80	343+042	344+960	BR-414/GO	Sul	Cocalzinho de Goiás	GO	Savana Arborizada	-	-	-	-	754.165	8.275.599	22	N/A
82	345+349	345+568	BR-414/GO	Sul	Cocalzinho de Goiás	GO	Savana Florestada	-	-	-	-	752.914	8.274.714	22	N/A
83	346+025	347+469	BR-414/GO	Sul	Cocalzinho de Goiás	GO	Savana Florestada	-	-	-	-	752.207	8.273.480	22	N/A
85	346+055	346+657	BR-414/GO	Sul	Cocalzinho de Goiás	GO	Campo Úmido	-	-	Sim	-	752.496	8.273.866	22	Moderada
86	346+943	347+383	BR-414/GO	Norte	Cocalzinho de Goiás	GO	Savana Florestada	-	-	-	-	752.266	8.273.116	22	N/A
87	347+355	347+574	BR-414/GO	Norte	Cocalzinho de Goiás	GO	Campo Úmido	-	-	Sim	-	752.009	8.272.916	22	Moderada
89	347+400	350+126	BR-414/GO	Norte	Cocalzinho de Goiás	GO	Savana Florestada	-	-	-	-	751.014	8.272.116	22	N/A
91	347+653	348+624	BR-414/GO	Sul	Cocalzinho de Goiás	GO	Savana Florestada	-	-	-	-	751.165	8.272.813	22	N/A
93	348+782	349+109	BR-414/GO	Sul	Cocalzinho de Goiás	GO	Savana Florestada	-	-	-	-	750.769	8.272.225	22	N/A
98	348+961	349+051	BR-414/GO	Sul	Cocalzinho de Goiás	GO	Savana Florestada	-	-	-	-	750.596	8.272.262	22	N/A
99	349+044	349+841	BR-414/GO	Sul	Cocalzinho de Goiás	GO	Savana Florestada	-	-	-	-	750.430	8.271.912	22	N/A
100	349+834	350+832	BR-414/GO	Sul	Cocalzinho de Goiás	GO	Savana Florestada	-	-	-	-	749.960	8.271.043	22	N/A
101	349+870	350+329	BR-414/GO	Norte	Cocalzinho de Goiás	GO	Savana Florestada	-	-	-	-	750.266	8.271.075	22	N/A
102	350+268	350+617	BR-414/GO	Norte	Cocalzinho de Goiás	GO	Savana Florestada	-	-	-	-	750.154	8.270.772	22	N/A
103	350+575	350+983	BR-414/GO	Norte	Cocalzinho de Goiás	GO	Savana Florestada	-	-	-	-	749.973	8.270.524	22	N/A
104	350+761	351+509	BR-414/GO	Sul	Cocalzinho de Goiás	GO	Savana Florestada	-	-	-	-	749.517	8.270.452	22	N/A
105	350+970	351+414	BR-414/GO	Norte	Cocalzinho de Goiás	GO	Savana Florestada	-	-	-	-	749.735	8.270.245	22	N/A
106	351+592	354+135	BR-414/GO	Norte	Cocalzinho de Goiás	GO	Savana Florestada	-	-	-	-	749.059	8.268.834	22	N/A
107	351+606	353+752	BR-414/GO	Sul	Cocalzinho de Goiás	GO	Savana Florestada	-	-	-	-	748.740	8.269.000	22	N/A
108	353+579	354+341	BR-414/GO	Sul	Cocalzinho de Goiás	GO	Savana Arborizada	-	-	-	-	748.127	8.267.894	22	N/A
109	354+169	354+905	BR-414/GO	Norte	Cocalzinho de Goiás	GO	Savana Florestada	-	-	-	-	748.331	8.267.226	22	N/A
110	354+427	356+705	BR-414/GO	Sul	Cocalzinho de Goiás	GO	Savana Arborizada	-	-	-	-	747.430	8.266.734	22	N/A

Nº	Km Inicial	Km Final	Rodovia	Sentido	Município	UF	Formação Florestal	Área de Serra	Unidade de Conservação	Áreas Alagadas Perenes	Área Protegida	X	Y	Zona UTM	Classificação de Sensibilidade
111	355+005	355+695	BR-414/GO	Norte	Cocalzinho de Goiás	GO	Savana Arborizada	-	-	-	-	747.863	8.266.627	22	N/A
112	355+426	355+496	BR-414/GO	Norte	Cocalzinho de Goiás	GO	Savana Arborizada	-	-	-	-	747.816	8.266.418	22	N/A
113	355+757	355+914	BR-414/GO	Norte	Cocalzinho de Goiás	GO	Savana Arborizada	-	-	-	-	747.464	8.266.231	22	N/A
114	356+432	356+716	BR-414/GO	Norte	Cocalzinho de Goiás	GO	Savana Arborizada	-	-	-	-	746.670	8.266.090	22	N/A
116	356+740	356+971	BR-414/GO	Sul	Cocalzinho de Goiás	GO	Savana Arborizada	-	-	-	-	746.287	8.266.090	22	N/A
117	356+838	357+407	BR-414/GO	Norte	Cocalzinho de Goiás	GO	Campo Úmido	-	-	Sim	-	746.406	8.265.795	22	Moderada
118	356+848	356+958	BR-414/GO	Norte	Cocalzinho de Goiás	GO	Savana Arborizada	-	-	-	-	746.572	8.265.910	22	N/A
119	357+369	359+427	BR-414/GO	Sul	Cocalzinho de Goiás	GO	Savana Arborizada	-	-	-	-	746.085	8.264.750	22	N/A
120	358+196	358+454	BR-414/GO	Sul	Cocalzinho de Goiás	GO	Savana Arborizada	-	-	-	-	745.620	8.264.746	22	N/A
121	359+009	359+805	BR-414/GO	Sul	Cocalzinho de Goiás	GO	Savana Arborizada	-	-	-	-	745.941	8.263.680	22	N/A
122	359+104	359+706	BR-414/GO	Sul	Cocalzinho de Goiás	GO	Savana Arborizada	-	-	-	-	746.094	8.263.763	22	N/A
124	359+289	360+315	BR-414/GO	Norte	Cocalzinho de Goiás	GO	Savana Arborizada	-	-	-	-	746.542	8.263.625	22	N/A
125	359+953	360+451	BR-414/GO	Sul	Cocalzinho de Goiás	GO	Savana Arborizada	-	-	-	-	746.477	8.262.967	22	N/A
126	360+293	361+613	BR-414/GO	Norte	Cocalzinho de Goiás	GO	Savana Arborizada	-	-	-	-	747.363	8.262.670	22	N/A
127	360+681	360+846	BR-414/GO	Sul	Cocalzinho de Goiás	GO	Campo Úmido	-	-	Sim	-	747.005	8.262.743	22	Moderada
128	361+079	361+188	BR-414/GO	Sul	Cocalzinho de Goiás	GO	Campo Úmido	-	-	Sim	-	747.247	8.262.468	22	Moderada
130	361+150	362+249	BR-414/GO	Sul	Cocalzinho de Goiás	GO	Savana Arborizada	-	-	-	-	747.266	8.262.154	22	N/A
131	361+647	362+986	BR-414/GO	Norte	Cocalzinho de Goiás	GO	Savana Florestada	-	-	-	-	747.351	8.261.526	22	N/A
132	362+125	364+472	BR-414/GO	Sul	Cocalzinho de Goiás	GO	Savana Florestada	-	-	-	-	746.490	8.260.810	22	N/A
136	363+035	363+983	BR-414/GO	Norte	Cocalzinho de Goiás	GO	Savana Florestada	-	-	-	-	746.821	8.260.537	22	N/A
137	364+510	364+813	BR-414/GO	Sul	Cocalzinho de Goiás	GO	Savana Florestada	-	-	-	-	745.564	8.260.028	22	N/A
138	364+686	364+935	BR-414/GO	Sul	Cocalzinho de Goiás	GO	Savana Florestada	-	-	-	-	745.829	8.259.774	22	N/A
139	365+336	365+850	BR-414/GO	Norte	Cocalzinho de Goiás	GO	Savana Arborizada	-	-	-	-	745.202	8.259.215	22	N/A
140	365+962	366+274	BR-414/GO	Sul	Cocalzinho de Goiás	GO	Savana Arborizada	-	-	-	-	744.602	8.259.292	22	N/A
141	366+211	367+506	BR-414/GO	Norte	Cocalzinho de Goiás	GO	Savana Arborizada	-	-	-	-	744.257	8.258.495	22	N/A
142	366+244	366+947	BR-414/GO	Norte	Cocalzinho de Goiás	GO	Savana Arborizada	-	-	-	-	744.439	8.258.632	22	N/A
143	367+110	367+254	BR-414/GO	Sul	Cocalzinho de Goiás	GO	Savana Arborizada	-	-	-	-	743.854	8.258.418	22	N/A
144	367+151	367+299	BR-414/GO	Sul	Cocalzinho de Goiás	GO	Savana Arborizada	-	-	-	-	743.920	8.258.338	22	N/A
146	367+942	368+329	BR-414/GO	Sul	Cocalzinho de Goiás	GO	Savana Florestada	-	-	-	-	743.533	8.257.514	22	N/A
147	368+047	369+280	BR-414/GO	Norte	Cocalzinho de Goiás	GO	Savana Florestada	-	-	-	-	743.377	8.257.014	22	N/A
148	368+688	369+205	BR-414/GO	Sul	Cocalzinho de Goiás	GO	Savana Florestada	-	-	-	-	743.039	8.257.049	22	N/A
149	369+448	369+986	BR-414/GO	Sul	Cocalzinho de Goiás	GO	Savana Florestada	-	-	-	-	742.452	8.257.175	22	N/A
150	370+253	370+343	BR-414/GO	Sul	Cocalzinho de Goiás	GO	Contato Savana/Floresta Estacional	-	-	-	-	741.771	8.257.344	22	N/A
151	370+489	370+692	BR-414/GO	Sul	Cocalzinho de Goiás	GO	Contato Savana/Floresta Estacional	-	-	-	-	741.469	8.257.304	22	N/A
152	370+676	370+738	BR-414/GO	Sul	Cocalzinho de Goiás	GO	Contato Savana/Floresta Estacional	-	-	-	-	741.341	8.257.366	22	N/A
153	370+745	370+814	BR-414/GO	Sul	Cocalzinho de Goiás	GO	Contato Savana/Floresta Estacional	-	-	-	-	741.228	8.257.364	22	N/A
154	371+523	372+230	BR-414/GO	Sul	Cocalzinho de Goiás	GO	Campo Úmido	-	-	Sim	-	740.428	8.256.387	22	Moderada
155	371+861	372+927	BR-414/GO	Sul	Cocalzinho de Goiás	GO	Savana Parque	-	-	-	-	740.325	8.255.758	22	N/A
156	373+396	373+515	BR-414/GO	Norte	Cocalzinho de Goiás	GO	Savana Parque	-	-	-	-	739.882	8.254.892	22	N/A
157	376+055	376+469	BR-414/GO	Norte	Cocalzinho de Goiás	GO	Savana Parque	-	-	-	-	738.519	8.252.440	22	N/A
158	376+073	376+664	BR-414/GO	Sul	Cocalzinho de Goiás	GO	Savana Parque	-	SIM---APA-dos-Pirineus e RPP Cachoeira Boa Vista	-	-	738.165	8.252.554	22	Moderada
160	377+147	377+489	BR-414/GO	Norte	Cocalzinho de Goiás	GO	Savana Arborizada	-	-	-	-	737.966	8.251.524	22	N/A

Nº	Km Inicial	Km Final	Rodovia	Sentido	Município	UF	Formação Florestal	Área de Serra	Unidade de Conservação	Áreas Alagadas Perenes	Área Protegida	X	Y	Zona UTM	Classificação de Sensibilidade
161	377+209	377+398	BR-414/GO	Sul	Cocalzinho de Goiás	GO	Campo Úmido	-	SIM---APA-dos-Pirineus	Sim	-	737.699	8.251.699	22	Moderada
162	377+326	378+690	BR-414/GO	Sul	Cocalzinho de Goiás	GO	Savana Arborizada	-	SIM---APA-dos-Pirineus	-	-	737.448	8.250.931	22	Moderada
163	377+437	379+574	BR-414/GO	Norte	Cocalzinho de Goiás	GO	Savana Arborizada	-	-	-	-	737.860	8.250.513	22	N/A
165	378+392	379+729	BR-414/GO	Sul	Cocalzinho de Goiás/ Corumbá de Goiás	GO	Savana Arborizada	-	SIM---APA-dos-Pirineus	-	-	737.654	8.249.947	22	Moderada
167	378+553	379+201	BR-414/GO	Sul	Cocalzinho de Goiás	GO	Savana Arborizada	-	SIM---APA-dos-Pirineus	-	-	737.541	8.250.088	22	Moderada
170	379+383	380+145	BR-414/GO	Norte	Cocalzinho de Goiás/ Corumbá de Goiás	GO	Savana Arborizada	-	-	-	-	738.130	8.249.290	22	N/A
171	379+390	379+939	BR-414/GO	Sul	Corumbá de Goiás	GO	Savana Arborizada	-	SIM---APA-dos-Pirineus	-	-	737.763	8.249.352	22	Moderada
172	379+706	381+271	BR-414/GO	Norte	Cocalzinho de Goiás/ Corumbá de Goiás	GO	Savana Arborizada	-	-	-	-	737.997	8.248.698	22	N/A
174	379+731	379+736	BR-414/GO	Norte	Corumbá de Goiás	GO	Savana Arborizada	-	-	-	-	737.959	8.249.327	22	N/A
176	380+289	381+276	BR-414/GO	Norte	Cocalzinho de Goiás/ Corumbá de Goiás	GO	Savana Arborizada	-	-	-	-	738.019	8.248.348	22	N/A
177	380+516	380+816	BR-414/GO	Sul	Cocalzinho de Goiás/ Corumbá de Goiás	GO	Savana Arborizada	-	SIM---APA-dos-Pirineus	-	-	737.579	8.248.435	22	Moderada
178	381+254	381+484	BR-414/GO	Sul	Corumbá de Goiás	GO	Savana Arborizada	-	-	-	-	738.066	8.247.762	22	N/A
179	381+335	381+963	BR-414/GO	Norte	Cocalzinho de Goiás/ Corumbá de Goiás	GO	Savana Arborizada	-	-	-	-	738.536	8.247.912	22	N/A
180	381+335	381+597	BR-414/GO	Norte	Corumbá de Goiás	GO	Campo Úmido	-	-	Sim	-	738.281	8.247.887	22	Moderada
181	381+407	381+719	BR-414/GO	Norte	Cocalzinho de Goiás/ Corumbá de Goiás	GO	Savana Arborizada	-	-	-	-	738.384	8.247.881	22	N/A
182	381+758	381+925	BR-414/GO	Norte	Cocalzinho de Goiás/ Corumbá de Goiás	GO	Savana Arborizada	-	-	-	-	738.676	8.247.750	22	N/A
183	381+900	382+862	BR-414/GO	Sul	Corumbá de Goiás	GO	Savana Parque	-	-	-	-	738.633	8.247.029	22	N/A
184	381+917	382+107	BR-414/GO	Norte	Cocalzinho de Goiás/ Corumbá de Goiás	GO	Savana Arborizada	-	-	-	-	738.808	8.247.635	22	N/A
185	382+045	383+269	BR-414/GO	Norte	Cocalzinho de Goiás/ Corumbá de Goiás	GO	Savana Parque	-	-	-	-	738.940	8.247.125	22	N/A
188	382+351	383+211	BR-414/GO	Norte	Cocalzinho de Goiás	GO	Savana Parque	-	-	-	-	739.151	8.246.943	22	N/A
189	382+748	384+428	BR-414/GO	Sul	Corumbá de Goiás	GO	Savana Arborizada	-	-	-	-	739.067	8.246.211	22	N/A
190	383+319	383+543	BR-414/GO	Norte	Cocalzinho de Goiás/ Corumbá de Goiás	GO	Savana Parque	-	-	-	-	739.550	8.246.511	22	N/A
192	383+455	383+694	BR-414/GO	Norte	Cocalzinho de Goiás/ Corumbá de Goiás	GO	Savana Parque	-	-	-	-	739.550	8.246.278	22	N/A
195	383+811	384+526	BR-414/GO	Norte	Cocalzinho de Goiás/ Corumbá de Goiás	GO	Savana Arborizada	-	-	-	-	739.324	8.245.649	22	N/A
197	384+429	385+511	BR-414/GO	Sul	Corumbá de Goiás	GO	Savana Arborizada	-	-	-	-	738.596	8.245.212	22	N/A
198	384+506	390+094	BR-414/GO	Norte	Corumbá de Goiás	GO	Savana Arborizada	-	-	-	-	737.412	8.243.531	22	N/A
201	384+971	385+531	BR-414/GO	Norte	Corumbá de Goiás	GO	Savana Arborizada	-	-	-	-	738.748	8.244.756	22	N/A
203	385+759	385+967	BR-414/GO	Norte	Corumbá de Goiás	GO	Savana Arborizada	-	-	-	-	738.411	8.244.134	22	N/A
204	386+083	386+356	BR-414/GO	Sul	Corumbá de Goiás	GO	Savana Arborizada	-	-	-	-	737.875	8.244.357	22	N/A
207	386+174	386+207	BR-414/GO	Norte	Corumbá de Goiás	GO	Savana Arborizada	-	-	-	-	738.022	8.243.906	22	N/A
208	386+301	388+338	BR-414/GO	Norte	Corumbá de Goiás	GO	Savana Arborizada	-	-	-	-	737.368	8.243.484	22	N/A
209	386+475	386+913	BR-414/GO	Sul	Corumbá de Goiás	GO	Savana Arborizada	-	-	-	-	737.396	8.244.162	22	N/A
210	386+982	387+490	BR-414/GO	Sul	Corumbá de Goiás	GO	Savana Arborizada	-	-	-	-	737.082	8.243.655	22	N/A
211	387+472	388+147	BR-414/GO	Sul	Corumbá de Goiás	GO	Savana Arborizada	-	-	-	-	736.710	8.243.319	22	N/A
212	387+877	387+880	BR-414/GO	Norte	Corumbá de Goiás	GO	Savana Arborizada	-	-	-	-	736.815	8.243.103	22	N/A
213	387+881	388+044	BR-414/GO	Sul	Corumbá de Goiás	GO	Campo Úmido	-	-	Sim	-	736.661	8.243.161	22	Moderada
215	388+124	388+365	BR-414/GO	Sul	Corumbá de Goiás	GO	Campo Úmido	-	-	Sim	-	736.458	8.243.018	22	Moderada
216	388+433	388+743	BR-414/GO	Sul	Corumbá de Goiás	GO	Savana Arborizada	-	-	-	-	736.110	8.242.854	22	N/A
217	388+666	389+135	BR-414/GO	Sul	Corumbá de Goiás	GO	Savana Arborizada	-	-	-	-	735.881	8.242.508	22	N/A
218	388+831	388+915	BR-414/GO	Sul	Corumbá de Goiás	GO	Savana Arborizada	-	-	-	-	735.829	8.242.709	22	N/A
219	388+920	388+944	BR-414/GO	Sul	Corumbá de Goiás	GO	Savana Arborizada	-	-	-	-	735.741	8.242.651	22	N/A
220	389+189	389+649	BR-414/GO	Sul	Corumbá de Goiás	GO	Savana Arborizada	-	-	-	-	735.726	8.241.989	22	N/A

Nº	Km Inicial	Km Final	Rodovia	Sentido	Município	UF	Formação Florestal	Área de Serra	Unidade de Conservação	Áreas Alagadas Perenes	Área Protegida	X	Y	Zona UTM	Classificação de Sensibilidade
221	389+932	389+957	BR-414/GO	Norte	Corumbá de Goiás	GO	Savana Arborizada	-	-	-	-	736.233	8.241.499	22	N/A
222	389+947	390+023	BR-414/GO	Norte	Corumbá de Goiás	GO	Campo Úmido	-	-	Sim	-	736.132	8.241.447	22	Moderada
224	390+435	391+657	BR-414/GO	Norte	Corumbá de Goiás	GO	Savana Arborizada	-	-	-	-	735.747	8.240.419	22	N/A
225	390+458	390+795	BR-414/GO	Sul	Corumbá de Goiás	GO	Savana Arborizada	-	-	-	-	735.892	8.240.788	22	N/A
226	390+739	390+874	BR-414/GO	Sul	Corumbá de Goiás	GO	Savana Arborizada	-	-	-	-	735.610	8.240.784	22	N/A
228	391+426	391+570	BR-414/GO	Norte	Corumbá de Goiás	GO	Campo Úmido	-	-	Sim	-	735.498	8.240.055	22	Moderada
231	391+665	391+822	BR-414/GO	Sul	Corumbá de Goiás	GO	Savana Arborizada	-	-	-	-	735.180	8.239.914	22	N/A
232	391+834	392+133	BR-414/GO	Norte	Corumbá de Goiás	GO	Savana Arborizada	-	-	-	-	735.409	8.239.562	22	N/A
233	392+173	393+124	BR-414/GO	Norte	Corumbá de Goiás	GO	Savana Arborizada	-	-	-	-	734.908	8.239.122	22	N/A
234	392+252	392+528	BR-414/GO	Norte	Corumbá de Goiás	GO	Savana Arborizada	-	-	-	-	735.203	8.239.178	22	N/A
235	392+718	393+475	BR-414/GO	Sul	Corumbá de Goiás	GO	Savana Arborizada	-	-	-	-	734.519	8.238.876	22	N/A
237	393+764	393+927	BR-414/GO	Norte	Corumbá de Goiás	GO	Campo Úmido	-	-	Sim	-	735.078	8.238.249	22	Moderada
238	393+796	394+534	BR-414/GO	Norte	Corumbá de Goiás	GO	Contato Savana/Floresta Estacional	-	-	-	-	734.986	8.237.909	22	N/A
239	394+142	394+583	BR-414/GO	Norte	Corumbá de Goiás	GO	Campo Úmido	-	-	Sim	-	735.114	8.237.695	22	Moderada
240	394+164	394+390	BR-414/GO	Norte	Corumbá de Goiás	GO	Contato Savana/Floresta Estacional	-	-	-	-	735.198	8.237.821	22	N/A
241	394+575	394+796	BR-414/GO	Norte	Corumbá de Goiás	GO	Contato Savana/Floresta Estacional	-	-	-	-	735.028	8.237.360	22	N/A
242	394+903	394+941	BR-414/GO	Sul	Corumbá de Goiás	GO	Contato Savana/Floresta Estacional	-	-	-	-	734.663	8.237.188	22	N/A
243	394+911	395+655	BR-414/GO	Norte	Corumbá de Goiás	GO	Contato Savana/Floresta Estacional	-	-	-	-	735.100	8.236.748	22	N/A
244	395+008	395+677	BR-414/GO	Sul	Corumbá de Goiás	GO	Contato Savana/Floresta Estacional	-	-	-	-	734.812	8.236.778	22	N/A
245	395+670	395+888	BR-414/GO	Sul	Corumbá de Goiás	GO	Contato Savana/Floresta Estacional	-	-	-	-	734.726	8.236.319	22	N/A
246	395+739	396+142	BR-414/GO	Norte	Corumbá de Goiás	GO	Contato Savana/Floresta Estacional	-	-	-	-	735.016	8.236.163	22	N/A
247	395+787	396+497	BR-414/GO	Norte	Corumbá de Goiás	GO	Contato Savana/Floresta Estacional	-	-	-	-	735.169	8.235.948	22	N/A
248	395+972	396+045	BR-414/GO	Sul	Corumbá de Goiás	GO	Contato Savana/Floresta Estacional	-	-	-	-	734.877	8.236.066	22	N/A
249	396+184	396+557	BR-414/GO	Norte	Corumbá de Goiás	GO	Contato Savana/Floresta Estacional	-	-	-	-	735.203	8.235.711	22	N/A
250	396+562	397+425	BR-414/GO	Sul	Corumbá de Goiás	GO	Contato Savana/Floresta Estacional	-	-	-	-	734.812	8.235.188	22	N/A
252	397+098	397+228	BR-414/GO	Norte	Corumbá de Goiás	GO	Contato Savana/Floresta Estacional	-	-	-	-	735.041	8.234.817	22	N/A
253	397+372	397+535	BR-414/GO	Norte	Corumbá de Goiás	GO	Campo Úmido	-	-	Sim	-	734.796	8.234.639	22	Moderada
254	397+430	397+797	BR-414/GO	Norte	Corumbá de Goiás	GO	Contato Savana/Floresta Estacional	-	-	-	-	734.591	8.234.705	22	N/A
255	397+444	398+233	BR-414/GO	Sul	Corumbá de Goiás	GO	Contato Savana/Floresta Estacional	-	-	-	-	734.212	8.234.763	22	N/A
256	397+706	397+856	BR-414/GO	Norte	Corumbá de Goiás	GO	Campo Úmido	-	-	Sim	-	734.496	8.234.495	22	Moderada
257	398+080	398+362	BR-414/GO	Norte	Corumbá de Goiás	GO	Campo Úmido	-	-	Sim	-	734.098	8.234.307	22	Moderada
258	398+219	398+327	BR-414/GO	Sul	Corumbá de Goiás	GO	Contato Savana/Floresta Estacional	-	-	-	-	733.942	8.234.453	22	N/A
259	398+258	398+614	BR-414/GO	Norte	Corumbá de Goiás	GO	Contato Savana/Floresta Estacional	-	-	-	-	733.895	8.234.200	22	N/A
260	398+309	399+103	BR-414/GO	Sul	Corumbá de Goiás	GO	Contato Savana/Floresta Estacional	-	-	-	-	733.544	8.234.276	22	N/A
261	398+553	398+703	BR-414/GO	Norte	Corumbá de Goiás	GO	Contato Savana/Floresta Estacional	-	-	-	-	733.738	8.234.120	22	N/A
262	398+554	398+672	BR-414/GO	Norte	Corumbá de Goiás	GO	Campo Úmido	-	-	Sim	-	733.799	8.234.061	22	Moderada
263	398+827	399+297	BR-414/GO	Norte	Corumbá de Goiás	GO	Contato Savana/Floresta Estacional	-	-	-	-	733.481	8.233.833	22	N/A
264	400+073	400+365	BR-414/GO	Norte	Corumbá de Goiás	GO	Contato Savana/Floresta Estacional	-	-	-	-	732.996	8.232.827	22	N/A
265	400+150	401+760	BR-414/GO	Sul	Corumbá de Goiás	GO	Contato Savana/Floresta Estacional	-	-	-	-	732.433	8.232.263	22	N/A
266	400+195	400+321	BR-414/GO	Norte	Corumbá de Goiás	GO	Campo Úmido	-	-	Sim	-	732.886	8.232.813	22	Moderada
267	400+305	400+377	BR-414/GO	Norte	Corumbá de Goiás	GO	Contato Savana/Floresta Estacional	-	-	-	-	732.836	8.232.737	22	N/A
268	400+627	400+978	BR-414/GO	Norte	Corumbá de Goiás	GO	Contato Savana/Floresta Estacional	-	-	-	-	732.774	8.232.316	22	N/A

Nº	Km Inicial	Km Final	Rodovia	Sentido	Município	UF	Formação Florestal	Área de Serra	Unidade de Conservação	Áreas Alagadas Perenes	Área Protegida	X	Y	Zona UTM	Classificação de Sensibilidade
270	401+265	401+607	BR-414/GO	Norte	Corumbá de Goiás	GO	Contato Savana/Floresta Estacional	-	-	-	-	732.529	8.231.639	22	N/A
272	401+755	403+257	BR-414/GO	Sul	Corumbá de Goiás	GO	Contato Savana/Floresta Estacional	-	-	-	-	731.539	8.230.929	22	N/A
273	402+146	402+887	BR-414/GO	Sul	Corumbá de Goiás	GO	Contato Savana/Floresta Estacional	-	-	-	-	731.786	8.230.776	22	N/A
274	403+088	403+623	BR-414/GO	Norte	Corumbá de Goiás	GO	Campo Úmido	-	-	Sim	-	731.351	8.230.207	22	Moderada
275	403+399	403+611	BR-414/GO	Sul	Corumbá de Goiás	GO	Campo Úmido	-	-	Sim	-	731.092	8.230.138	22	Moderada
276	404+401	404+588	BR-414/GO	Sul	Abadiânia	GO	Contato Savana/Floresta Estacional	-	-	-	-	730.696	8.229.169	22	N/A
277	404+505	405+580	BR-414/GO	Norte	Abadiânia	GO	Contato Savana/Floresta Estacional	-	-	-	-	731.282	8.228.671	22	N/A
278	404+537	405+190	BR-414/GO	Sul	Abadiânia	GO	Contato Savana/Floresta Estacional	-	-	-	-	730.884	8.228.743	22	N/A
279	406+407	406+602	BR-414/GO	Norte	Abadiânia	GO	Savana Parque	-	-	-	-	731.281	8.227.158	22	N/A
280	406+572	406+919	BR-414/GO	Norte	Abadiânia	GO	Savana Parque	-	-	-	-	731.009	8.227.108	22	N/A
282	406+971	407+203	BR-414/GO	Norte	Abadiânia	GO	Savana Parque	-	-	-	-	730.762	8.226.850	22	N/A
283	407+020	407+059	BR-414/GO	Norte	Abadiânia	GO	Campo Úmido	-	-	Sim	-	730.787	8.226.881	22	Moderada
284	407+166	407+718	BR-414/GO	Sul	Abadiânia	GO	Campo Úmido	-	-	Sim	-	730.429	8.227.027	22	Moderada
285	407+449	407+718	BR-414/GO	Sul	Abadiânia	GO	Savana Parque	-	-	-	-	730.087	8.226.899	22	N/A
287	407+969	408+750	BR-414/GO	Sul	Abadiânia	GO	Savana Parque	-	-	-	-	729.677	8.226.096	22	N/A
288	408+305	408+914	BR-414/GO	Sul	Abadiânia	GO	Campo Úmido	-	-	Sim	-	729.743	8.225.848	22	Moderada
290	411+113	419+749	BR-414/GO	Norte	Cocalzinho de Goiás	GO	Savana Parque	-	-	-	-	755.053	8.279.648	22	N/A
291	412+303	412+966	BR-414/GO	Sul	Abadiânia	GO	Contato Savana/Floresta Estacional	-	-	-	-	729.481	8.221.804	22	N/A
292	412+732	412+916	BR-414/GO	Norte	Abadiânia	GO	Contato Savana/Floresta Estacional	-	-	-	-	729.856	8.221.655	22	N/A
293	413+067	413+558	BR-414/GO	Sul	Abadiânia	GO	Contato Savana/Floresta Estacional	-	-	-	-	729.529	8.221.152	22	N/A
296	413+701	413+813	BR-414/GO	Sul	Abadiânia	GO	Contato Savana/Floresta Estacional	-	-	-	-	729.468	8.220.837	22	N/A
297	413+708	414+130	BR-414/GO	Norte	Abadiânia	GO	Contato Savana/Floresta Estacional	-	-	-	-	729.874	8.220.543	22	N/A
299	413+840	414+069	BR-414/GO	Norte	Abadiânia	GO	Campo Úmido	-	-	Sim	-	729.658	8.220.541	22	Moderada
300	413+857	414+021	BR-414/GO	Sul	Abadiânia	GO	Contato Savana/Floresta Estacional	-	-	-	-	729.433	8.220.611	22	N/A
302	414+190	414+468	BR-414/GO	Sul	Abadiânia	GO	Contato Savana/Floresta Estacional	-	-	-	-	729.508	8.220.150	22	N/A
303	414+519	414+566	BR-414/GO	Norte	Abadiânia	GO	Contato Savana/Floresta Estacional	-	-	-	-	729.923	8.219.988	22	N/A
304	415+164	415+316	BR-414/GO	Norte	Abadiânia	GO	Contato Savana/Floresta Estacional	-	-	-	-	729.724	8.219.224	22	N/A
305	415+334	415+713	BR-414/GO	Sul	Abadiânia	GO	Contato Savana/Floresta Estacional	-	-	-	-	729.287	8.219.124	22	N/A
306	415+725	416+281	BR-414/GO	Norte	Abadiânia	GO	Contato Savana/Floresta Estacional	-	-	-	-	729.244	8.218.490	22	N/A
307	415+931	416+037	BR-414/GO	Sul	Abadiânia	GO	Contato Savana/Floresta Estacional	-	-	-	-	729.010	8.218.837	22	N/A
309	416+216	416+897	BR-414/GO	Sul	Abadiânia	GO	Contato Savana/Floresta Estacional	-	-	-	-	728.689	8.218.638	22	N/A
310	416+527	416+665	BR-414/GO	Norte	Abadiânia	GO	Contato Savana/Floresta Estacional	-	-	-	-	728.572	8.218.286	22	N/A
311	416+986	417+132	BR-414/GO	Norte	Abadiânia	GO	Contato Savana/Floresta Estacional	-	-	-	-	728.248	8.218.202	22	N/A
312	417+112	417+268	BR-414/GO	Sul	Abadiânia	GO	Contato Savana/Floresta Estacional	-	-	-	-	728.042	8.218.626	22	N/A
313	417+204	417+479	BR-414/GO	Sul	Abadiânia	GO	Contato Savana/Floresta Estacional	-	-	-	-	727.864	8.218.556	22	N/A
314	417+594	417+982	BR-414/GO	Sul	Abadiânia	GO	Contato Savana/Floresta Estacional	-	-	-	-	727.482	8.218.280	22	N/A
315	417+733	417+942	BR-414/GO	Norte	Abadiânia	GO	Campo Úmido	-	-	Sim	-	727.658	8.218.019	22	Moderada
317	417+942	418+375	BR-414/GO	Norte	Abadiânia	GO	Contato Savana/Floresta Estacional	-	-	-	-	727.412	8.217.829	22	N/A
319	418+471	418+537	BR-414/GO	Norte	Abadiânia	GO	Campo Úmido	-	-	Sim	-	727.062	8.217.625	22	Moderada
322	418+697	418+830	BR-414/GO	Norte	Abadiânia	GO	Campo Úmido	-	-	Sim	-	726.766	8.217.520	22	Moderada
323	418+825	418+949	BR-414/GO	Sul	Abadiânia	GO	Contato Savana/Floresta Estacional	-	-	-	-	726.639	8.217.776	22	N/A
324	418+916	418+993	BR-414/GO	Sul	Abadiânia	GO	Contato Savana/Floresta Estacional	-	-	-	-	726.525	8.217.871	22	N/A

Nº	Km Inicial	Km Final	Rodovia	Sentido	Município	UF	Formação Florestal	Área de Serra	Unidade de Conservação	Áreas Alagadas Perenes	Área Protegida	X	Y	Zona UTM	Classificação de Sensibilidade
326	418+916	420+287	BR-414/GO	Sul	Abadiânia	GO	Contato Savana/Floresta Estacional	-	-	-	-	726.086	8.217.543	22	N/A
327	418+920	418+928	BR-414/GO	Sul	Abadiânia	GO	Contato Savana/Floresta Estacional	-	-	-	-	726.570	8.217.760	22	N/A
328	419+552	419+814	BR-414/GO	Sul	Abadiânia	GO	Contato Savana/Floresta Estacional	-	-	-	-	726.134	8.217.164	22	N/A
329	419+865	419+995	BR-414/GO	Norte	Abadiânia	GO	Campo Úmido	-	-	Sim	-	725.926	8.216.942	22	Moderada
331	420+032	420+183	BR-414/GO	Norte	Abadiânia	GO	Campo Úmido	-	-	Sim	-	725.790	8.216.820	22	Moderada
333	420+125	420+243	BR-414/GO	Sul	Abadiânia	GO	Campo Úmido	-	-	Sim	-	725.583	8.217.037	22	Moderada
334	420+174	420+233	BR-414/GO	Sul	Abadiânia	GO	Contato Savana/Floresta Estacional	-	-	-	-	725.533	8.217.059	22	N/A
335	420+258	420+593	BR-414/GO	Sul	Abadiânia	GO	Contato Savana/Floresta Estacional	-	-	-	-	725.419	8.216.900	22	N/A
337	420+416	420+615	BR-414/GO	Norte	Abadiânia	GO	Campo Úmido	-	-	Sim	-	725.436	8.216.629	22	Moderada
338	420+462	420+709	BR-414/GO	Sul	Abadiânia	GO	Campo Úmido	-	-	Sim	-	725.151	8.216.810	22	Moderada
340	420+582	422+233	BR-414/GO	Sul	Abadiânia	GO	Contato Savana/Floresta Estacional	-	-	-	-	725.019	8.215.886	22	N/A
341	420+915	421+022	BR-414/GO	Sul	Abadiânia	GO	Campo Úmido	-	-	Sim	-	724.963	8.216.372	22	Moderada
343	420+947	421+769	BR-414/GO	Norte	Abadiânia	GO	Contato Savana/Floresta Estacional	-	-	-	-	725.289	8.215.959	22	N/A
344	421+194	434+093	BR-414/GO	Sul	Cocalzinho de Goiás	GO	Savana Parque	-	-	-	-	754.841	8.279.540	22	N/A
345	421+761	421+926	BR-414/GO	Norte	Abadiânia	GO	Contato Savana/Floresta Estacional	-	-	-	-	725.223	8.215.543	22	N/A
346	421+825	421+901	BR-414/GO	Norte	Abadiânia	GO	Contato Savana/Floresta Estacional	-	-	-	-	725.419	8.215.605	22	N/A
347	421+892	422+277	BR-414/GO	Sul	Abadiânia	GO	Campo Úmido	-	-	Sim	-	725.120	8.215.269	22	Moderada
349	421+995	422+118	BR-414/GO	Sul	Abadiânia	GO	Contato Savana/Floresta Estacional	-	-	-	-	725.049	8.215.226	22	N/A
350	422+249	423+059	BR-414/GO	Sul	Abadiânia	GO	Contato Savana/Floresta Estacional	-	-	-	-	725.310	8.214.769	22	N/A
351	422+447	424+109	BR-414/GO	Norte	Abadiânia	GO	Contato Savana/Floresta Estacional	-	-	-	-	725.692	8.214.293	22	N/A
352	423+055	423+679	BR-414/GO	Sul	Abadiânia	GO	Contato Savana/Floresta Estacional	-	-	-	-	725.367	8.214.060	22	N/A
355	424+139	425+381	BR-414/GO	Norte	Abadiânia	GO	Contato Savana/Floresta Estacional	-	-	-	-	725.883	8.212.634	22	N/A
359	424+543	424+709	BR-414/GO	Sul	Abadiânia	GO	Campo Úmido	-	-	Sim	-	725.628	8.212.821	22	Moderada
361	424+571	424+572	BR-414/GO	Sul	Abadiânia	GO	Campo Úmido	-	-	Sim	-	725.520	8.212.838	22	Moderada
362	424+572	424+575	BR-414/GO	Sul	Abadiânia	GO	Campo Úmido	-	-	Sim	-	725.520	8.212.836	22	Moderada
363	425+415	426+543	BR-414/GO	Sul	Abadiânia	GO	Contato Savana/Floresta Estacional	-	-	-	-	725.028	8.211.768	22	N/A
364	425+758	425+949	BR-414/GO	Norte	Abadiânia	GO	Campo Úmido	-	-	Sim	-	725.382	8.211.673	22	Moderada
367	425+951	426+213	BR-414/GO	Sul	Abadiânia	GO	Campo Úmido	-	-	Sim	-	725.053	8.211.706	22	Moderada
368	426+050	426+330	BR-414/GO	Norte	Abadiânia	GO	Contato Savana/Floresta Estacional	-	-	-	-	725.257	8.211.376	22	N/A
370	426+082	426+685	BR-414/GO	Norte	Abadiânia	GO	Campo Úmido	-	-	Sim	-	725.149	8.211.315	22	Moderada
373	426+379	426+742	BR-414/GO	Sul	Abadiânia	GO	Contato Savana/Floresta Estacional	-	-	-	-	724.696	8.211.378	22	N/A
374	427+499	427+750	BR-414/GO	Sul	Abadiânia	GO	Campo Úmido	-	-	Sim	-	724.216	8.210.320	22	Moderada
375	427+562	427+785	BR-414/GO	Sul	Abadiânia	GO	Contato Savana/Floresta Estacional	-	-	-	-	724.187	8.210.292	22	N/A
376	427+732	427+994	BR-414/GO	Sul	Abadiânia	GO	Campo Úmido	-	-	Sim	-	724.280	8.210.113	22	Moderada
377	427+781	428+152	BR-414/GO	Norte	Abadiânia	GO	Contato Savana/Floresta Estacional	-	-	-	-	724.487	8.209.958	22	N/A
379	428+522	429+057	BR-414/GO	Sul	Abadiânia	GO	Campo Úmido	-	-	Sim	-	723.917	8.209.251	22	Moderada
385	429+405	430+672	BR-414/GO	Sul	Abadiânia	GO	Savana Parque	-	-	-	-	723.292	8.208.022	22	N/A
387	431+099	432+639	BR-414/GO	Sul	Abadiânia	GO	Savana Parque	-	-	-	-	722.644	8.206.435	22	N/A
388	431+267	431+708	BR-414/GO	Norte	Abadiânia	GO	Savana Parque	-	-	-	-	723.074	8.206.668	22	N/A
389	431+987	432+792	BR-414/GO	Norte	Abadiânia	GO	Savana Parque	-	-	-	-	722.495	8.205.823	22	N/A
390	432+860	433+075	BR-414/GO	Sul	Anápolis	GO	Savana Parque	-	-	-	-	722.126	8.205.451	22	N/A
391	433+958	434+629	BR-414/GO	Norte	Anápolis	GO	Contato Savana/Floresta Estacional	-	-	-	-	721.454	8.204.505	22	N/A

Nº	Km Inicial	Km Final	Rodovia	Sentido	Município	UF	Formação Florestal	Área de Serra	Unidade de Conservação	Áreas Alagadas Perenes	Área Protegida	X	Y	Zona UTM	Classificação de Sensibilidade
393	434+355	435+707	BR-414/GO	Norte	Anápolis	GO	Contato Savana/Floresta Estacional	-	-	-	-	721.183	8.203.713	22	N/A
395	435+054	435+767	BR-414/GO	Norte	Anápolis	GO	Campo Úmido	-	-	Sim	-	720.932	8.203.393	22	Moderada
396	435+165	435+347	BR-414/GO	Norte	Anápolis	GO	Contato Savana/Floresta Estacional	-	-	-	-	720.929	8.203.590	22	N/A
397	435+557	435+666	BR-414/GO	Sul	Anápolis	GO	Contato Savana/Floresta Estacional	-	-	-	-	720.606	8.203.298	22	N/A
398	435+733	435+821	BR-414/GO	Sul	Anápolis	GO	Contato Savana/Floresta Estacional	-	-	-	-	720.556	8.203.122	22	N/A
399	435+917	436+013	BR-414/GO	Sul	Anápolis	GO	Contato Savana/Floresta Estacional	-	-	-	-	720.577	8.202.919	22	N/A
401	435+992	436+089	BR-414/GO	Sul	Anápolis	GO	Campo Úmido	-	-	Sim	-	720.671	8.202.843	22	Moderada
403	436+020	436+106	BR-414/GO	Norte	Anápolis	GO	Contato Savana/Floresta Estacional	-	-	-	-	720.998	8.202.829	22	N/A
404	436+069	436+257	BR-414/GO	Norte	Anápolis	GO	Campo Úmido	-	-	Sim	-	720.905	8.202.719	22	Moderada
405	436+148	436+364	BR-414/GO	Norte	Anápolis	GO	Contato Savana/Floresta Estacional	-	-	-	-	720.863	8.202.626	22	N/A
407	437+236	437+847	BR-414/GO	Sul	Anápolis	GO	Savana Arborizada	-	-	-	-	720.314	8.201.414	22	N/A
408	438+722	439+227	BR-414/GO	Sul	Anápolis	GO	Contato Savana/Floresta Estacional	-	-	-	-	719.992	8.200.074	22	N/A
409	438+847	439+065	BR-414/GO	Norte	Anápolis	GO	Contato Savana/Floresta Estacional	-	-	-	-	720.302	8.199.932	22	N/A
410	438+876	439+084	BR-414/GO	Sul	Anápolis	GO	Campo Úmido	-	-	Sim	-	720.099	8.200.008	22	Moderada
411	438+987	439+417	BR-414/GO	Sul	Anápolis	GO	Campo Úmido	-	-	Sim	-	719.873	8.199.823	22	Moderada
413	439+589	439+753	BR-414/GO	Sul	Anápolis	GO	Contato Savana/Floresta Estacional	-	-	-	-	719.754	8.199.354	22	N/A
414	440+753	440+885	BR-414/GO	Sul	Anápolis	GO	Contato Savana/Floresta Estacional	-	-	-	-	719.430	8.198.648	22	N/A
415	441+2	441+2	BR-414/GO	Norte	Anápolis	GO	Savana Parque	-	-	-	-	720.033	8.198.016	22	N/A

BR-153/TO

IDENTIFICAÇÃO DOS AMBIENTES NATURAIS NA AID DA BR-153/TO

Nº	Km Inicial	Km Final	Rodovia	Sentido	Município	UF	Formação Florestal	Área de Serra	Unidade de Conservação	Áreas Alagadas Perenes	Área Protegida	X	Y	Zona UTM	Classificação de Sensibilidade
1	623+052	623+214	Sul	BR-153/TO	Aliança do Tocantins	TO	Campo Úmido	Sim	-	Sim	-	724.650	8.749.875	22	Moderada
2	623+110	623+238	Sul	BR-153/TO	Aliança do Tocantins	TO	Savana Arborizada	Sim	-	-	-	724.975	8.749.792	22	Moderada
3	624+543	625+268	Sul	BR-153/TO	Aliança do Tocantins	TO	Savana Arborizada	Sim	-	-	-	724.561	8.748.067	22	Moderada
4	624+547	625+343	Sul	BR-153/TO	Aliança do Tocantins	TO	Savana Arborizada	Sim	-	-	-	724.256	8.748.167	22	Moderada
5	626+655	628+079	Sul	BR-153/TO	Aliança do Tocantins	TO	Savana Arborizada	Sim	-	-	-	723.360	8.745.836	22	Moderada
6	626+726	626+931	Norte	BR-153/TO	Aliança do Tocantins	TO	Savana Arborizada	Sim	-	-	-	723.932	8.746.260	22	Moderada
7	626+831	627+365	Sul	BR-153/TO	Aliança do Tocantins	TO	Savana Arborizada	Sim	-	-	-	723.655	8.746.107	22	Moderada
8	627+089	627+243	Norte	BR-153/TO	Aliança do Tocantins	TO	Savana Arborizada	Sim	-	-	-	723.774	8.745.964	22	Moderada
9	627+431	627+551	Norte	BR-153/TO	Aliança do Tocantins	TO	Savana Arborizada	Sim	-	-	-	723.734	8.745.624	22	Moderada
10	628+705	629+249	Norte	BR-153/TO	Aliança do Tocantins	TO	Savana Arborizada	Sim	-	-	-	723.098	8.744.256	22	Moderada
11	628+762	628+922	Sul	BR-153/TO	Aliança do Tocantins	TO	Savana Arborizada	Sim	-	-	-	722.855	8.744.530	22	Moderada
12	629+834	630+230	Sul	BR-153/TO	Aliança do Tocantins	TO	Savana Arborizada	Sim	-	-	-	722.337	8.743.458	22	Moderada
13	630+246	630+474	Sul	BR-153/TO	Aliança do Tocantins	TO	Savana Arborizada	Sim	-	-	-	722.226	8.743.143	22	Moderada
14	630+556	631+606	Sul	BR-153/TO	Aliança do Tocantins	TO	Savana Arborizada	Sim	-	-	-	722.290	8.742.324	22	Moderada
15	630+712	631+168	Sul	BR-153/TO	Aliança do Tocantins	TO	Savana Arborizada	Sim	-	-	-	722.075	8.742.556	22	Moderada
16	631+172	631+285	Sul	BR-153/TO	Aliança do Tocantins	TO	Campo Úmido	Sim	-	Sim	-	721.988	8.742.291	22	Moderada
17	631+234	631+468	Sul	BR-153/TO	Aliança do Tocantins	TO	Savana Arborizada	Sim	-	-	-	721.941	8.742.227	22	Moderada
18	631+309	631+311	Sul	BR-153/TO	Aliança do Tocantins	TO	Savana Arborizada	Sim	-	-	-	722.066	8.742.183	22	Moderada
19	631+319	631+468	Sul	BR-153/TO	Aliança do Tocantins	TO	Campo Úmido	Sim	-	Sim	-	721.862	8.742.180	22	Moderada
20	631+657	633+674	Sul	BR-153/TO	Aliança do Tocantins	TO	Savana Parque	Sim	-	-	-	721.757	8.740.965	22	Moderada
21	631+687	635+896	Sul	BR-153/TO	Aliança do Tocantins	TO	Savana Parque	Sim	-	-	-	721.048	8.739.920	22	Moderada
22	633+995	634+379	Sul	BR-153/TO	Aliança do Tocantins	TO	Savana Parque	Sim	-	-	-	721.130	8.739.464	22	Moderada
23	635+434	637+329	Sul	BR-153/TO	Aliança do Tocantins	TO	Savana Parque	Sim	-	-	-	720.555	8.737.379	22	Moderada
24	635+883	636+085	Sul	BR-153/TO	Aliança do Tocantins	TO	Savana Parque	Sim	-	-	-	720.487	8.737.806	22	Moderada
25	636+777	637+265	Sul	BR-153/TO	Aliança do Tocantins	TO	Savana Parque	Sim	-	-	-	720.049	8.736.909	22	Moderada
26	637+392	638+421	Sul	BR-153/TO	Aliança do Tocantins	TO	Savana Arborizada	Sim	-	-	-	719.693	8.735.874	22	Moderada
27	637+785	638+468	Sul	BR-153/TO	Aliança do Tocantins	TO	Savana Arborizada	Sim	-	-	-	720.001	8.735.738	22	Moderada
28	638+711	638+824	Sul	BR-153/TO	Aliança do Tocantins	TO	Savana Arborizada	Sim	-	-	-	719.531	8.735.182	22	Moderada
29	638+725	638+920	Norte	BR-153/TO	Aliança do Tocantins	TO	Campo Úmido	Sim	-	Sim	-	719.862	8.735.003	22	Moderada
30	638+729	638+861	Norte	BR-153/TO	Aliança do Tocantins	TO	Campo Úmido	Sim	-	Sim	-	719.763	8.735.083	22	Moderada
31	639+119	639+314	Sul	BR-153/TO	Aliança do Tocantins	TO	Savana Arborizada	Sim	-	-	-	719.321	8.734.782	22	Moderada
32	639+389	639+545	Sul	BR-153/TO	Aliança do Tocantins	TO	Savana Arborizada	Sim	-	-	-	719.262	8.734.567	22	Moderada
33	639+549	642+441	Norte	BR-153/TO	Aliança do Tocantins	TO	Savana Arborizada	Sim	-	-	-	719.177	8.732.931	22	Moderada
34	639+609	640+305	Sul	BR-153/TO	Aliança do Tocantins	TO	Savana Arborizada	Sim	-	-	-	719.115	8.734.069	22	Moderada
35	640+734	642+047	Sul	BR-153/TO	Aliança do Tocantins	TO	Savana Arborizada	Sim	-	-	-	718.763	8.732.661	22	Moderada
36	642+329	644+330	Sul	BR-153/TO	Aliança do Tocantins/ Dueré	TO	Savana Arborizada	Sim	-	-	-	718.270	8.730.950	22	Moderada
37	642+851	643+727	Norte	BR-153/TO	Aliança do Tocantins	TO	Savana Arborizada	Sim	-	-	-	718.563	8.730.870	22	Moderada
38	643+791	646+936	Norte	BR-153/TO	Aliança do Tocantins/ Dueré	TO	Savana Arborizada	Sim	-	-	-	717.810	8.728.622	22	Moderada
39	643+974	644+481	Norte	BR-153/TO	Dueré	TO	Campo Úmido	Sim	-	Sim	-	718.303	8.729.905	22	Moderada
40	644+699	645+245	Sul	BR-153/TO	Dueré	TO	Savana Arborizada	Sim	-	-	-	717.742	8.729.210	22	Moderada
41	645+830	648+355	Sul	BR-153/TO	Dueré	TO	Savana Arborizada	Sim	-	-	-	717.024	8.727.297	22	Moderada
42	647+015	647+294	Norte	BR-153/TO	Dueré	TO	Savana Arborizada	Sim	-	-	-	717.303	8.727.101	22	Moderada
43	647+436	647+889	Sul	BR-153/TO	Dueré	TO	Campo Úmido	Sim	-	Sim	-	717.139	8.726.628	22	Moderada
44	647+789	647+927	Norte	BR-153/TO	Dueré	TO	Savana Arborizada	Sim	-	-	-	716.958	8.726.495	22	Moderada
45	648+283	648+370	Norte	BR-153/TO	Dueré	TO	Campo Úmido	Sim	-	Sim	-	716.974	8.725.977	22	Moderada
46	648+595	649+341	Norte	BR-153/TO	Dueré	TO	Savana Arborizada	Sim	-	-	-	716.613	8.725.295	22	Moderada
47	648+940	649+134	Sul	BR-153/TO	Dueré	TO	Savana Arborizada	Sim	-	-	-	716.421	8.725.410	22	Moderada
48	649+292	649+994	Sul	BR-153/TO	Dueré	TO	Savana Arborizada	Sim	-	-	-	716.198	8.724.823	22	Moderada
49	649+387	649+736	Norte	BR-153/TO	Dueré	TO	Savana Arborizada	Sim	-	-	-	716.397	8.724.866	22	Moderada
50	649+802	651+540	Norte	BR-153/TO	Dueré	TO	Savana Arborizada	Sim	-	-	-	716.091	8.723.531	22	Moderada

Nº	Km Inicial	Km Final	Rodovia	Sentido	Município	UF	Formação Florestal	Área de Serra	Unidade de Conservação	Áreas Alagadas Perenes	Área Protegida	X	Y	Zona UTM	Classificação de Sensibilidade
51	649+959	650+026	Norte	BR-153/TO	Dueré	TO	Savana Arborizada	Sim	-	-	-	716.504	8.724.365	22	Moderada
52	650+023	650+234	Norte	BR-153/TO	Dueré	TO	Savana Arborizada	Sim	-	-	-	716.314	8.724.299	22	Moderada
53	650+149	650+501	Sul	BR-153/TO	Dueré	TO	Savana Arborizada	Sim	-	-	-	715.920	8.724.258	22	Moderada
54	651+312	651+567	Sul	BR-153/TO	Dueré	TO	Savana Arborizada	Sim	-	-	-	715.540	8.723.182	22	Moderada
55	652+179	652+658	Norte	BR-153/TO	Dueré	TO	Savana Arborizada	Sim	-	-	-	715.605	8.722.101	22	Moderada
56	652+327	652+622	Sul	BR-153/TO	Dueré	TO	Savana Arborizada	Sim	-	-	-	715.318	8.722.127	22	Moderada
57	652+587	652+598	Sul	BR-153/TO	Dueré	TO	Savana Arborizada	Sim	-	-	-	715.206	8.722.062	22	Moderada
58	652+593	652+600	Sul	BR-153/TO	Dueré	TO	Savana Arborizada	Sim	-	-	-	715.204	8.722.059	22	Moderada
59	652+736	653+036	Norte	BR-153/TO	Dueré	TO	Savana Arborizada	Sim	-	-	-	715.467	8.721.622	22	Moderada
60	652+782	653+443	Sul	BR-153/TO	Dueré	TO	Savana Arborizada	Sim	-	-	-	715.092	8.721.553	22	Moderada
61	652+918	652+979	Sul	BR-153/TO	Dueré	TO	Savana Arborizada	Sim	-	-	-	715.209	8.721.686	22	Moderada
62	653+490	653+773	Norte	BR-153/TO	Dueré	TO	Savana Arborizada	Sim	-	-	-	715.227	8.720.920	22	Moderada
63	653+838	654+115	Norte	BR-153/TO	Dueré	TO	Savana Arborizada	Sim	-	-	-	715.138	8.720.631	22	Moderada
64	654+700	655+348	Sul	BR-153/TO	Dueré	TO	Savana Arborizada	Sim	-	-	-	714.477	8.719.733	22	Moderada
65	654+918	655+548	Norte	BR-153/TO	Dueré	TO	Savana Arborizada	Sim	-	-	-	714.704	8.719.433	22	Moderada
66	655+146	655+452	Norte	BR-153/TO	Dueré	TO	Savana Arborizada	Sim	-	-	-	714.742	8.719.401	22	Moderada
67	655+511	656+024	Norte	BR-153/TO	Dueré	TO	Campo Úmido	Sim	-	Sim	-	714.543	8.718.913	22	Moderada
68	655+625	656+380	Sul	BR-153/TO	Dueré	TO	Savana Arborizada	Sim	-	-	-	714.193	8.718.908	22	Moderada
69	656+231	657+619	Norte	BR-153/TO	Dueré/ Gurupi	TO	Savana Arborizada	Sim	-	-	-	714.179	8.717.923	22	Moderada
70	656+481	656+643	Sul	BR-153/TO	Dueré/ Gurupi	TO	Savana Arborizada	Sim	-	-	-	713.930	8.718.308	22	Moderada
71	656+503	658+013	Sul	BR-153/TO	Dueré/ Gurupi	TO	Savana Arborizada	Sim	-	-	-	713.830	8.717.720	22	Moderada
72	657+670	658+696	Norte	BR-153/TO	Gurupi	TO	Savana Arborizada	Sim	-	-	-	713.720	8.716.769	22	Moderada
73	658+744	660+519	Sul	BR-153/TO	Gurupi	TO	Savana Arborizada	Sim	-	-	-	713.215	8.715.335	22	Moderada
74	658+794	660+558	Sul	BR-153/TO	Gurupi	TO	Savana Arborizada	Sim	-	-	-	713.013	8.715.334	22	Moderada
75	659+723	659+824	Norte	BR-153/TO	Gurupi	TO	Campo Úmido	Sim	-	Sim	-	713.292	8.715.122	22	Moderada
76	659+730	659+833	Norte	BR-153/TO	Gurupi	TO	Campo Úmido	Sim	-	Sim	-	713.367	8.715.115	22	Moderada
77	660+641	661+151	Sul	BR-153/TO	Gurupi	TO	Savana Arborizada	Sim	-	-	-	712.667	8.714.085	22	Moderada
78	661+077	661+530	Norte	BR-153/TO	Gurupi	TO	Savana Arborizada	Sim	-	-	-	712.640	8.713.742	22	Moderada
79	661+180	661+395	Sul	BR-153/TO	Gurupi	TO	Savana Arborizada	Sim	-	-	-	712.529	8.713.793	22	Moderada
80	661+218	661+406	Sul	BR-153/TO	Gurupi	TO	Savana Arborizada	Sim	-	-	-	712.380	8.713.797	22	Moderada
81	661+587	661+687	Sul	BR-153/TO	Gurupi	TO	Savana Arborizada	Sim	-	-	-	712.257	8.713.512	22	Moderada
82	661+715	661+836	Sul	BR-153/TO	Gurupi	TO	Savana Arborizada	Sim	-	-	-	712.209	8.713.376	22	Moderada
83	662+170	663+020	Sul	BR-153/TO	Gurupi	TO	Savana Arborizada	Sim	-	-	-	712.049	8.712.493	22	Moderada
84	662+227	663+121	Sul	BR-153/TO	Gurupi	TO	Savana Arborizada	Sim	-	-	-	712.287	8.712.348	22	Moderada
85	663+816	665+798	Sul	BR-153/TO	Gurupi	TO	Savana Arborizada	Sim	-	-	-	711.392	8.710.677	22	Moderada
86	664+107	665+992	Sul	BR-153/TO	Gurupi	TO	Savana Arborizada	Sim	-	-	-	711.559	8.710.115	22	Moderada
87	666+859	668+144	Norte	BR-153/TO	Gurupi	TO	Savana Arborizada	Sim	-	-	-	710.754	8.707.706	22	Moderada
88	667+624	667+935	Sul	BR-153/TO	Gurupi	TO	Savana Arborizada	Sim	-	-	-	710.422	8.707.671	22	Moderada
89	668+637	670+993	Norte	BR-153/TO	Gurupi	TO	Savana Arborizada	-	-	-	-	710.164	8.705.435	22	N/A
90	668+651	669+218	Sul	BR-153/TO	Gurupi	TO	Savana Arborizada	-	-	-	-	710.067	8.706.498	22	N/A
91	669+460	669+920	Sul	BR-153/TO	Gurupi	TO	Savana Arborizada	-	-	-	-	709.826	8.705.782	22	N/A
92	670+089	670+435	Sul	BR-153/TO	Gurupi	TO	Savana Arborizada	-	-	-	-	709.755	8.705.215	22	N/A
93	670+352	670+616	Sul	BR-153/TO	Gurupi	TO	Campo Úmido	-	-	Sim	-	709.803	8.705.026	22	Moderada
94	670+957	671+167	Norte	BR-153/TO	Gurupi	TO	Campo Úmido	-	-	Sim	-	709.837	8.704.409	22	Moderada
95	670+982	671+697	Sul	BR-153/TO	Gurupi	TO	Savana Arborizada	-	-	-	-	709.564	8.704.204	22	N/A
96	672+925	673+411	Sul	BR-153/TO	Gurupi	TO	Savana Arborizada	-	-	-	-	709.068	8.702.380	22	N/A
97	673+190	673+389	Norte	BR-153/TO	Gurupi	TO	Campo Úmido	-	-	Sim	-	709.388	8.702.226	22	Moderada
98	674+674	675+723	Norte	BR-153/TO	Gurupi	TO	Savana Arborizada	-	-	-	-	708.590	8.700.440	22	N/A
99	675+306	675+462	Sul	BR-153/TO	Gurupi	TO	Savana Arborizada	-	-	-	-	708.229	8.700.514	22	N/A
100	675+384	675+499	Sul	BR-153/TO	Gurupi	TO	Campo Úmido	-	-	Sim	-	708.101	8.700.521	22	Moderada
101	675+967	676+168	Norte	BR-153/TO	Gurupi	TO	Savana Arborizada	-	-	-	-	708.146	8.699.689	22	N/A

Nº	Km Inicial	Km Final	Rodovia	Sentido	Município	UF	Formação Florestal	Área de Serra	Unidade de Conservação	Áreas Alagadas Perenes	Área Protegida	X	Y	Zona UTM	Classificação de Sensibilidade
102	676+623	677+143	Norte	BR-153/TO	Gurupi	TO	Savana Arborizada	-	-	-	-	707.585	8.699.188	22	N/A
103	676+789	677+458	Sul	BR-153/TO	Gurupi	TO	Savana Arborizada	-	-	-	-	707.135	8.699.065	22	N/A
104	677+184	677+700	Norte	BR-153/TO	Gurupi	TO	Savana Arborizada	-	-	-	-	707.310	8.698.619	22	N/A
105	677+503	677+912	Sul	BR-153/TO	Gurupi	TO	Savana Arborizada	-	-	-	-	706.782	8.698.666	22	N/A
106	678+443	679+155	Sul	BR-153/TO	Cariri do Tocantins/ Gurupi	TO	Savana Arborizada	-	-	-	-	706.146	8.697.826	22	N/A
107	678+572	679+649	Norte	BR-153/TO	Cariri do Tocantins/ Gurupi	TO	Savana Arborizada	-	-	-	-	706.127	8.697.324	22	N/A
108	679+096	679+764	Sul	BR-153/TO	Cariri do Tocantins	TO	Savana Arborizada	-	-	-	-	705.805	8.697.359	22	N/A
109	679+673	679+945	Norte	BR-153/TO	Cariri do Tocantins	TO	Savana Arborizada	-	-	-	-	705.760	8.696.802	22	N/A
110	680+524	680+707	Sul	BR-153/TO	Cariri do Tocantins	TO	Savana Arborizada	-	-	-	-	705.011	8.696.333	22	N/A
111	683+257	684+194	Norte	BR-153/TO	Cariri do Tocantins	TO	Savana Arborizada	-	-	-	-	703.937	8.693.319	22	N/A
112	685+106	685+526	Norte	BR-153/TO	Cariri do Tocantins	TO	Savana Arborizada	-	-	-	-	703.186	8.691.982	22	N/A
113	685+385	685+641	Sul	BR-153/TO	Cariri do Tocantins	TO	Campo Úmido	-	-	Sim	-	702.934	8.691.918	22	Moderada
114	685+425	685+524	Norte	BR-153/TO	Cariri do Tocantins	TO	Savana Arborizada	-	-	-	-	703.362	8.691.749	22	N/A
115	685+438	685+653	Sul	BR-153/TO	Cariri do Tocantins	TO	Savana Arborizada	-	-	-	-	702.863	8.691.887	22	N/A
116	685+950	686+159	Norte	BR-153/TO	Cariri do Tocantins	TO	Savana Arborizada	-	-	-	-	702.919	8.691.306	22	N/A
117	686+219	687+493	Norte	BR-153/TO	Cariri do Tocantins	TO	Savana Arborizada	-	-	-	-	702.518	8.690.340	22	N/A
118	687+159	687+416	Sul	BR-153/TO	Cariri do Tocantins	TO	Campo Úmido	-	-	Sim	-	702.282	8.690.257	22	Moderada
119	687+982	688+200	Sul	BR-153/TO	Cariri do Tocantins	TO	Savana Arborizada	-	-	-	-	701.774	8.689.608	22	N/A
120	688+530	688+920	Norte	BR-153/TO	Cariri do Tocantins	TO	Savana Arborizada	-	-	-	-	701.822	8.688.874	22	N/A
121	688+845	689+212	Norte	BR-153/TO	Cariri do Tocantins	TO	Campo Úmido	-	-	Sim	-	701.702	8.688.585	22	Moderada
122	688+906	689+242	Sul	BR-153/TO	Cariri do Tocantins	TO	Savana Arborizada	-	-	-	-	701.404	8.688.669	22	N/A
123	688+949	689+272	Norte	BR-153/TO	Cariri do Tocantins	TO	Savana Arborizada	-	-	-	-	701.558	8.688.569	22	N/A
124	690+391	690+639	Sul	BR-153/TO	Cariri do Tocantins	TO	Savana Arborizada	-	-	-	-	700.706	8.687.428	22	N/A
125	690+893	691+115	Sul	BR-153/TO	Cariri do Tocantins	TO	Savana Arborizada	-	-	-	-	700.497	8.686.976	22	N/A
126	691+967	692+318	Norte	BR-153/TO	Cariri do Tocantins	TO	Savana Arborizada	-	-	-	-	700.375	8.685.790	22	N/A
127	692+078	692+230	Sul	BR-153/TO	Cariri do Tocantins	TO	Savana Arborizada	-	-	-	-	700.089	8.685.898	22	N/A
128	693+531	693+722	Norte	BR-153/TO	Cariri do Tocantins	TO	Savana Arborizada	-	-	-	-	699.672	8.684.478	22	N/A
129	693+723	693+823	Sul	BR-153/TO	Cariri do Tocantins	TO	Savana Arborizada	-	-	-	-	699.393	8.684.433	22	N/A
130	693+956	695+807	Norte	BR-153/TO	Cariri do Tocantins	TO	Savana Arborizada	-	-	-	-	699.208	8.683.294	22	N/A
131	693+994	694+279	Sul	BR-153/TO	Cariri do Tocantins	TO	Savana Arborizada	-	-	-	-	699.248	8.684.104	22	N/A
132	694+284	694+505	Sul	BR-153/TO	Cariri do Tocantins	TO	Savana Arborizada	-	-	-	-	699.219	8.683.838	22	N/A
133	695+609	695+815	Norte	BR-153/TO	Cariri do Tocantins	TO	Campo Úmido	-	-	Sim	-	698.807	8.682.545	22	Moderada
134	695+612	696+396	Norte	BR-153/TO	Cariri do Tocantins	TO	Savana Arborizada	-	-	-	-	698.650	8.682.241	22	N/A
135	695+633	695+687	Sul	BR-153/TO	Cariri do Tocantins	TO	Savana Arborizada	-	-	-	-	698.480	8.682.810	22	N/A
136	695+653	695+902	Sul	BR-153/TO	Cariri do Tocantins	TO	Savana Arborizada	-	-	-	-	698.632	8.682.578	22	N/A
137	697+236	699+530	Sul	BR-153/TO	Cariri do Tocantins	TO	Savana Arborizada	-	-	-	-	697.412	8.680.318	22	N/A
138	698+656	699+655	Sul	BR-153/TO	Cariri do Tocantins	TO	Savana Arborizada	-	-	-	-	697.388	8.679.597	22	N/A
139	699+298	699+961	Norte	BR-153/TO	Cariri do Tocantins	TO	Savana Arborizada	-	-	-	-	697.233	8.678.951	22	N/A
140	699+356	700+349	Sul	BR-153/TO	Cariri do Tocantins	TO	Savana Arborizada	-	-	-	-	696.800	8.678.874	22	N/A
141	699+686	700+271	Norte	BR-153/TO	Cariri do Tocantins	TO	Savana Arborizada	-	-	-	-	696.914	8.678.757	22	N/A
142	700+589	701+106	Norte	BR-153/TO	Cariri do Tocantins	TO	Savana Arborizada	-	-	-	-	696.640	8.677.949	22	N/A
143	701+946	705+773	Sul	BR-153/TO	Cariri do Tocantins	TO	Savana Arborizada	-	-	-	-	695.623	8.676.051	22	N/A
144	702+023	703+447	Sul	BR-153/TO	Cariri do Tocantins	TO	Savana Arborizada	-	-	-	-	695.854	8.676.300	22	N/A
145	703+115	703+115	Sul	BR-153/TO	Cariri do Tocantins	TO	Savana Arborizada	-	-	-	-	695.430	8.675.879	22	N/A
146	703+115	703+132	Sul	BR-153/TO	Cariri do Tocantins	TO	Savana Arborizada	-	-	-	-	695.424	8.675.870	22	N/A
147	703+164	703+331	Sul	BR-153/TO	Cariri do Tocantins	TO	Campo Úmido	-	-	Sim	-	695.516	8.675.760	22	Moderada
148	705+004	705+991	Sul	BR-153/TO	Cariri do Tocantins	TO	Campo Úmido	-	-	Sim	-	695.700	8.674.092	22	Moderada
149	705+188	705+861	Sul	BR-153/TO	Cariri do Tocantins	TO	Savana Arborizada	-	-	-	-	695.899	8.674.275	22	N/A
150	705+467	705+676	Sul	BR-153/TO	Cariri do Tocantins	TO	Campo Úmido	-	-	Sim	-	695.551	8.674.217	22	Moderada
151	706+201	706+564	Norte	BR-153/TO	Cariri do Tocantins	TO	Savana Arborizada	-	-	-	-	695.928	8.672.639	22	N/A
152	706+473	708+726	Sul	BR-153/TO	Cariri do Tocantins	TO	Savana Arborizada	-	-	-	-	695.736	8.671.480	22	N/A

Nº	Km Inicial	Km Final	Rodovia	Sentido	Município	UF	Formação Florestal	Área de Serra	Unidade de Conservação	Áreas Alagadas Perenes	Área Protegida	X	Y	Zona UTM	Classificação de Sensibilidade
153	706+839	706+984	Norte	BR-153/TO	Cariri do Tocantins	TO	Savana Arborizada	-	-	-	-	696.160	8.672.135	22	N/A
154	707+177	707+260	Norte	BR-153/TO	Cariri do Tocantins	TO	Savana Arborizada	-	-	-	-	695.977	8.671.799	22	N/A
155	708+004	709+289	Norte	BR-153/TO	Cariri do Tocantins	TO	Savana Arborizada	-	-	-	-	696.086	8.670.463	22	N/A
156	709+247	709+697	Sul	BR-153/TO	Cariri do Tocantins	TO	Savana Arborizada	-	-	-	-	695.864	8.669.521	22	N/A
157	709+389	710+848	Sul	BR-153/TO	Cariri do Tocantins	TO	Savana Arborizada	-	-	-	-	696.157	8.669.055	22	N/A
158	709+641	709+789	Sul	BR-153/TO	Cariri do Tocantins	TO	Campo Úmido	-	-	Sim	-	695.870	8.669.299	22	Moderada
159	709+741	710+380	Sul	BR-153/TO	Cariri do Tocantins	TO	Savana Arborizada	-	-	-	-	695.885	8.669.046	22	N/A
160	710+608	710+799	Sul	BR-153/TO	Cariri do Tocantins	TO	Savana Arborizada	-	-	-	-	695.822	8.668.343	22	N/A
161	710+876	711+327	Sul	BR-153/TO	Cariri do Tocantins	TO	Savana Arborizada	-	-	-	-	695.934	8.667.925	22	N/A
162	710+997	711+351	Sul	BR-153/TO	Cariri do Tocantins	TO	Savana Arborizada	-	-	-	-	695.739	8.667.883	22	N/A
163	711+349	711+924	Sul	BR-153/TO	Cariri do Tocantins	TO	Savana Arborizada	-	-	-	-	695.841	8.667.376	22	N/A
164	711+949	713+434	Norte	BR-153/TO	Cariri do Tocantins	TO	Savana Arborizada	-	-	-	-	695.819	8.666.447	22	N/A
165	712+574	713+487	Sul	BR-153/TO	Cariri do Tocantins	TO	Savana Arborizada	-	-	-	-	695.432	8.666.056	22	N/A
166	713+698	715+540	Sul	BR-153/TO	Cariri do Tocantins	TO	Savana Arborizada	-	-	-	-	695.628	8.664.383	22	N/A
167	714+664	715+057	Sul	BR-153/TO	Cariri do Tocantins	TO	Savana Arborizada	-	-	-	-	695.440	8.664.145	22	N/A
168	715+621	716+453	Sul	BR-153/TO	Cariri do Tocantins	TO	Savana Arborizada	-	-	-	-	696.232	8.663.361	22	N/A
169	715+683	716+339	Sul	BR-153/TO	Cariri do Tocantins	TO	Savana Arborizada	-	-	-	-	696.050	8.663.218	22	N/A
170	716+989	717+087	Norte	BR-153/TO	Cariri do Tocantins	TO	Savana Arborizada	-	-	-	-	696.855	8.662.503	22	N/A
171	717+103	717+874	Norte	BR-153/TO	Cariri do Tocantins	TO	Savana Arborizada	-	-	-	-	696.983	8.662.040	22	N/A
172	717+322	717+568	Sul	BR-153/TO	Cariri do Tocantins	TO	Savana Arborizada	-	-	-	-	696.699	8.661.942	22	N/A
173	717+837	718+252	Sul	BR-153/TO	Cariri do Tocantins	TO	Campo Úmido	-	-	Sim	-	697.185	8.661.456	22	Moderada
174	717+925	718+545	Norte	BR-153/TO	Cariri do Tocantins/ Figueirópolis	TO	Savana Arborizada	-	-	-	-	697.520	8.661.408	22	N/A
175	717+941	719+081	Sul	BR-153/TO	Cariri do Tocantins/ Figueirópolis	TO	Savana Arborizada	-	-	-	-	697.339	8.661.161	22	N/A
176	718+252	718+425	Norte	BR-153/TO	Cariri do Tocantins/ Figueirópolis	TO	Campo Úmido	-	-	Sim	-	697.613	8.661.446	22	Moderada
177	718+483	718+646	Norte	BR-153/TO	Figueirópolis	TO	Campo Úmido	-	-	Sim	-	697.679	8.661.213	22	Moderada
178	718+531	718+860	Sul	BR-153/TO	Cariri do Tocantins/ Figueirópolis	TO	Campo Úmido	-	-	Sim	-	697.458	8.660.932	22	Moderada
179	718+572	719+846	Norte	BR-153/TO	Figueirópolis	TO	Savana Arborizada	-	-	-	-	697.850	8.660.749	22	N/A
180	720	720+110	Sul	BR-153/TO	Figueirópolis	TO	Campo Úmido	-	-	Sim	-	698.148	8.659.730	22	Moderada
181	720+967	721+427	Sul	BR-153/TO	Figueirópolis	TO	Savana Arborizada	-	-	-	-	698.654	8.658.832	22	N/A
182	723+663	725+008	Sul	BR-153/TO	Figueirópolis	TO	Savana Florestada	-	-	-	-	699.576	8.655.932	22	N/A
183	723+724	724+590	Norte	BR-153/TO	Figueirópolis	TO	Savana Florestada	-	-	-	-	699.860	8.656.056	22	N/A
184	725+649	726+629	Sul	BR-153/TO	Figueirópolis	TO	Contato Savana/Floresta Estacional	-	-	-	-	700.191	8.653.932	22	N/A
185	725+884	726+096	Norte	BR-153/TO	Figueirópolis	TO	Campo Úmido	-	-	Sim	-	700.384	8.654.305	22	Moderada
186	725+917	726+568	Sul	BR-153/TO	Figueirópolis	TO	Contato Savana/Floresta Estacional	-	-	-	-	700.399	8.654.094	22	N/A
187	727+305	728+268	Sul	BR-153/TO	Figueirópolis	TO	Savana Arborizada	-	-	-	-	700.534	8.652.508	22	N/A
188	727+870	728+364	Sul	BR-153/TO	Figueirópolis	TO	Campo Úmido	-	-	Sim	-	700.497	8.652.251	22	Moderada
189	727+871	728+754	Norte	BR-153/TO	Figueirópolis	TO	Savana Arborizada	-	-	-	-	700.836	8.652.020	22	N/A
190	727+998	728+256	Norte	BR-153/TO	Figueirópolis	TO	Campo Úmido	-	-	Sim	-	700.789	8.652.185	22	Moderada
191	728+250	728+533	Norte	BR-153/TO	Figueirópolis	TO	Campo Úmido	-	-	Sim	-	700.877	8.651.946	22	Moderada
192	729+066	729+649	Sul	BR-153/TO	Figueirópolis	TO	Campo Úmido	-	-	Sim	-	700.434	8.651.000	22	Moderada
193	729+552	729+728	Sul	BR-153/TO	Figueirópolis	TO	Savana Arborizada	-	-	-	-	700.480	8.650.691	22	N/A
194	730+584	731+204	Sul	BR-153/TO	Figueirópolis	TO	Savana Arborizada	-	-	-	-	700.386	8.649.457	22	N/A
195	730+667	732+097	Sul	BR-153/TO	Figueirópolis	TO	Savana Arborizada	-	-	-	-	700.633	8.648.945	22	N/A
196	732+432	732+545	Norte	BR-153/TO	Figueirópolis	TO	Savana Arborizada	-	-	-	-	700.689	8.647.817	22	N/A
197	732+452	733+516	Norte	BR-153/TO	Figueirópolis	TO	Savana Arborizada	-	-	-	-	700.523	8.647.536	22	N/A
198	732+453	733+155	Sul	BR-153/TO	Figueirópolis	TO	Savana Arborizada	-	-	-	-	700.239	8.647.533	22	N/A
199	732+788	733+044	Norte	BR-153/TO	Figueirópolis	TO	Campo Úmido	-	-	Sim	-	700.510	8.647.456	22	Moderada
200	733+617	734+753	Norte	BR-153/TO	Alvorada/ Figueirópolis	TO	Savana Arborizada	-	-	-	-	700.358	8.645.954	22	N/A
201	734+053	736+966	Sul	BR-153/TO	Alvorada	TO	Savana Arborizada	-	-	-	-	700.096	8.644.828	22	N/A
202	734+668	734+773	Norte	BR-153/TO	Alvorada	TO	Savana Arborizada	-	-	-	-	700.507	8.645.611	22	N/A
203	734+670	734+773	Norte	BR-153/TO	Alvorada	TO	Savana Arborizada	-	-	-	-	700.400	8.645.606	22	N/A

Nº	Km Inicial	Km Final	Rodovia	Sentido	Município	UF	Formação Florestal	Área de Serra	Unidade de Conservação	Áreas Alagadas Perenes	Área Protegida	X	Y	Zona UTM	Classificação de Sensibilidade
204	734+874	735+088	Norte	BR-153/TO	Alvorada	TO	Savana Arborizada	-	-	-	-	700.517	8.645.375	22	N/A
205	734+876	738+097	Sul	BR-153/TO	Alvorada	TO	Savana Arborizada	-	-	-	-	700.310	8.643.776	22	N/A
206	735+874	736+054	Norte	BR-153/TO	Alvorada	TO	Savana Arborizada	-	-	-	-	700.493	8.644.372	22	N/A
207	736+959	738+064	Sul	BR-153/TO	Alvorada	TO	Savana Arborizada	-	-	-	-	700.063	8.642.763	22	N/A
208	738+164	739+111	Sul	BR-153/TO	Alvorada	TO	Savana Arborizada	-	-	-	-	699.964	8.641.543	22	N/A
209	738+174	738+725	Norte	BR-153/TO	Alvorada	TO	Savana Arborizada	-	-	-	-	700.155	8.641.884	22	N/A
210	738+886	739+837	Norte	BR-153/TO	Alvorada	TO	Savana Arborizada	-	-	-	-	700.278	8.641.051	22	N/A
211	739+131	739+376	Sul	BR-153/TO	Alvorada	TO	Savana Arborizada	-	-	-	-	699.896	8.641.095	22	N/A
212	739+273	739+608	Sul	BR-153/TO	Alvorada	TO	Savana Arborizada	-	-	-	-	700.113	8.640.902	22	N/A
213	739+434	739+598	Sul	BR-153/TO	Alvorada	TO	Savana Arborizada	-	-	-	-	699.959	8.640.759	22	N/A
214	739+739	740+311	Norte	BR-153/TO	Alvorada	TO	Savana Arborizada	-	-	-	-	700.584	8.640.398	22	N/A
215	739+887	740+827	Norte	BR-153/TO	Alvorada	TO	Savana Arborizada	-	-	-	-	700.517	8.640.056	22	N/A
216	742+343	742+890	Norte	BR-153/TO	Alvorada	TO	Savana Arborizada	-	-	-	-	701.297	8.637.870	22	N/A
217	743+525	744+049	Norte	BR-153/TO	Alvorada	TO	Savana Arborizada	-	-	-	-	701.572	8.636.741	22	N/A
218	743+606	743+915	Sul	BR-153/TO	Alvorada	TO	Savana Arborizada	-	-	-	-	701.195	8.636.758	22	N/A
219	743+893	744+162	Sul	BR-153/TO	Alvorada	TO	Savana Arborizada	-	-	-	-	701.156	8.636.539	22	N/A
220	744+182	744+331	Norte	BR-153/TO	Alvorada	TO	Savana Arborizada	-	-	-	-	701.556	8.636.247	22	N/A
221	744+731	746+224	Sul	BR-153/TO	Alvorada	TO	Savana Arborizada	-	-	-	-	700.878	8.634.826	22	N/A
222	746+057	746+164	Sul	BR-153/TO	Alvorada	TO	Campo Úmido	-	-	Sim	-	700.820	8.634.513	22	Moderada
223	746+120	748+301	Sul	BR-153/TO	Alvorada	TO	Savana Arborizada	-	-	-	-	701.261	8.632.984	22	N/A
224	746+416	747+255	Norte	BR-153/TO	Alvorada	TO	Savana Arborizada	-	-	-	-	701.193	8.633.824	22	N/A
225	747+241	750+564	Sul	BR-153/TO	Alvorada	TO	Savana Arborizada	-	-	-	-	701.915	8.632.017	22	N/A
226	749+332	753+169	Sul	BR-153/TO	Alvorada	TO	Savana Arborizada	-	-	-	-	702.399	8.630.428	22	N/A
227	749+378	749+617	Norte	BR-153/TO	Alvorada	TO	Savana Arborizada	-	-	-	-	702.324	8.631.439	22	N/A
228	749+430	749+712	Norte	BR-153/TO	Alvorada	TO	Campo Úmido	-	-	Sim	-	702.300	8.631.314	22	Moderada
229	750+569	751+142	Norte	BR-153/TO	Alvorada	TO	Savana Arborizada	-	-	-	-	702.673	8.630.109	22	N/A
230	751	751+159	Sul	BR-153/TO	Alvorada	TO	Savana Arborizada	-	-	-	-	702.641	8.629.869	22	N/A
231	751+942	755+858	Sul	BR-153/TO	Alvorada	TO	Savana Arborizada	-	-	-	-	703.646	8.627.358	22	N/A
232	753+175	753+355	Sul	BR-153/TO	Alvorada	TO	Savana Arborizada	-	-	-	-	703.196	8.627.830	22	N/A
233	753+386	753+735	Sul	BR-153/TO	Alvorada	TO	Savana Arborizada	-	-	-	-	703.505	8.627.518	22	N/A
234	753+776	753+895	Norte	BR-153/TO	Alvorada	TO	Campo Úmido	-	-	Sim	-	703.753	8.627.336	22	Moderada
235	754+631	755+904	Sul	BR-153/TO	Alvorada	TO	Savana Arborizada	-	-	-	-	703.794	8.625.910	22	N/A
236	754+677	755+926	Sul	BR-153/TO	Alvorada	TO	Savana Arborizada	-	-	-	-	703.704	8.625.787	22	N/A
237	755+392	755+795	Norte	BR-153/TO	Alvorada	TO	Savana Arborizada	-	-	-	-	704.131	8.625.595	22	N/A
238	756+176	756+615	Sul	BR-153/TO	Alvorada	TO	Savana Arborizada	-	-	-	-	703.895	8.624.774	22	N/A
239	756+282	756+729	Sul	BR-153/TO	Alvorada	TO	Savana Arborizada	-	-	-	-	704.165	8.624.663	22	N/A
240	757+087	758+238	Norte	BR-153/TO	Alvorada	TO	Savana Arborizada	-	-	-	-	704.379	8.623.538	22	N/A
241	758+232	759+245	Norte	BR-153/TO	Alvorada	TO	Savana Arborizada	-	-	-	-	704.548	8.622.548	22	N/A
242	758+898	759+562	Sul	BR-153/TO	Alvorada	TO	Savana Arborizada	-	-	-	-	704.337	8.621.984	22	N/A
243	759+125	759+265	Norte	BR-153/TO	Alvorada	TO	Savana Arborizada	-	-	-	-	704.745	8.622.069	22	N/A
244	759+225	759+537	Norte	BR-153/TO	Alvorada	TO	Campo Úmido	-	-	Sim	-	704.702	8.621.844	22	Moderada
245	759+658	759+884	Norte	BR-153/TO	Alvorada	TO	Savana Arborizada	-	-	-	-	704.657	8.621.415	22	N/A
246	761+179	761+531	Sul	BR-153/TO	Alvorada	TO	Savana Arborizada	-	-	-	-	704.383	8.619.896	22	N/A
247	761+391	761+699	Norte	BR-153/TO	Alvorada	TO	Savana Arborizada	-	-	-	-	704.655	8.619.646	22	N/A
248	761+717	762+865	Norte	BR-153/TO	Alvorada	TO	Savana Arborizada	-	-	-	-	704.729	8.619.117	22	N/A
249	762+418	762+620	Sul	BR-153/TO	Alvorada	TO	Campo Úmido	-	-	Sim	-	704.513	8.618.695	22	Moderada
250	762+733	762+904	Sul	BR-153/TO	Alvorada	TO	Savana Arborizada	-	-	-	-	704.394	8.618.395	22	N/A
251	763+115	763+529	Norte	BR-153/TO	Alvorada	TO	Savana Arborizada	-	-	-	-	704.728	8.617.921	22	N/A
252	763+692	763+828	Sul	BR-153/TO	Alvorada	TO	Savana Arborizada	-	-	-	-	704.617	8.617.413	22	N/A
253	764+009	764+322	Sul	BR-153/TO	Alvorada	TO	Campo Úmido	-	-	Sim	-	704.756	8.617.030	22	Moderada
254	764+570	764+921	Sul	BR-153/TO	Alvorada	TO	Savana Arborizada	-	-	-	-	704.979	8.616.430	22	N/A

Nº	Km Inicial	Km Final	Rodovia	Sentido	Município	UF	Formação Florestal	Área de Serra	Unidade de Conservação	Áreas Alagadas Perenes	Área Protegida	X	Y	Zona UTM	Classificação de Sensibilidade
255	764+636	765+100	Sul	BR-153/TO	Alvorada	TO	Savana Arborizada	-	-	-	-	705.191	8.616.456	22	N/A
256	764+638	765+018	Norte	BR-153/TO	Alvorada	TO	Savana Arborizada	-	-	-	-	705.259	8.616.508	22	N/A
257	764+945	765+311	Norte	BR-153/TO	Alvorada	TO	Campo Úmido	-	-	Sim	-	705.533	8.616.217	22	Moderada
258	765+136	765+619	Sul	BR-153/TO	Alvorada	TO	Savana Arborizada	-	-	-	-	705.261	8.615.922	22	N/A
259	765+622	766+345	Sul	BR-153/TO	Alvorada	TO	Savana Arborizada	-	-	-	-	705.500	8.615.323	22	N/A
260	766+404	766+668	Sul	BR-153/TO	Alvorada	TO	Savana Arborizada	-	-	-	-	705.622	8.614.847	22	N/A
261	766+946	770+188	Sul	BR-153/TO	Alvorada	TO	Savana Arborizada	-	-	-	-	706.406	8.612.979	22	N/A
262	766+984	767+615	Sul	BR-153/TO	Alvorada	TO	Savana Arborizada	-	-	-	-	705.934	8.614.078	22	N/A
263	768+058	768+505	Norte	BR-153/TO	Alvorada	TO	Savana Arborizada	-	-	-	-	706.718	8.613.342	22	N/A
264	768+166	768+445	Sul	BR-153/TO	Alvorada	TO	Savana Arborizada	-	-	-	-	706.275	8.613.176	22	N/A
265	770+232	770+810	Sul	BR-153/TO	Alvorada	TO	Savana Arborizada	-	-	-	-	707.347	8.611.142	22	N/A
266	770+648	770+913	Norte	BR-153/TO	Alvorada	TO	Savana Arborizada	-	-	-	-	707.625	8.611.096	22	N/A
267	770+905	771+632	Norte	BR-153/TO	Alvorada	TO	Savana Arborizada	-	-	-	-	708.019	8.610.761	22	N/A
268	771+678	772+074	Norte	BR-153/TO	Alvorada	TO	Savana Arborizada	-	-	-	-	708.411	8.610.322	22	N/A
269	772+611	774+016	Sul	BR-153/TO	Alvorada	TO	Savana Arborizada	-	-	-	-	708.877	8.608.995	22	N/A
270	772+674	773+181	Sul	BR-153/TO	Alvorada	TO	Campo Úmido	-	-	Sim	-	708.998	8.609.473	22	Moderada
271	773+099	773+384	Norte	BR-153/TO	Alvorada	TO	Savana Arborizada	-	-	-	-	709.260	8.609.173	22	N/A
272	773+252	773+337	Norte	BR-153/TO	Alvorada	TO	Savana Arborizada	-	-	-	-	709.127	8.609.064	22	N/A
273	773+257	773+714	Norte	BR-153/TO	Alvorada	TO	Campo Úmido	-	-	Sim	-	709.112	8.608.856	22	Moderada
274	774+740	775+004	Sul	BR-153/TO	Alvorada	TO	Savana Arborizada	-	-	-	-	708.942	8.607.455	22	N/A
275	774+840	775+167	Sul	BR-153/TO	Alvorada	TO	Savana Arborizada	-	-	-	-	709.184	8.607.367	22	N/A
276	774+907	775+345	Sul	BR-153/TO	Alvorada	TO	Campo Úmido	-	-	Sim	-	709.082	8.607.211	22	Moderada
277	775+063	775+284	Sul	BR-153/TO	Alvorada	TO	Campo Úmido	-	-	Sim	-	709.391	8.607.162	22	Moderada
278	775+199	775+590	Sul	BR-153/TO	Alvorada	TO	Savana Arborizada	-	-	-	-	709.120	8.606.944	22	N/A
279	775+208	775+438	Norte	BR-153/TO	Alvorada	TO	Savana Arborizada	-	-	-	-	709.380	8.607.036	22	N/A
280	775+400	775+496	Sul	BR-153/TO	Alvorada	TO	Campo Úmido	-	-	Sim	-	709.421	8.606.925	22	Moderada
281	775+408	775+605	Sul	BR-153/TO	Alvorada	TO	Campo Úmido	-	-	Sim	-	709.059	8.606.819	22	Moderada
282	776+489	777+374	Norte	BR-153/TO	Alvorada	TO	Savana Arborizada	-	-	-	-	709.442	8.605.496	22	N/A
283	776+783	776+949	Sul	BR-153/TO	Alvorada	TO	Campo Úmido	-	-	Sim	-	709.148	8.605.469	22	Moderada
284	776+867	777+100	Sul	BR-153/TO	Alvorada	TO	Savana Arborizada	-	-	-	-	709.366	8.605.359	22	N/A
285	777+346	778+262	Sul	BR-153/TO	Alvorada	TO	Savana Arborizada	-	-	-	-	709.420	8.604.506	22	N/A
286	778+353	778+748	Sul	BR-153/TO	Alvorada	TO	Campo Úmido	-	-	Sim	-	709.374	8.603.776	22	Moderada
287	778+360	778+766	Sul	BR-153/TO	Alvorada	TO	Savana Arborizada	-	-	-	-	709.455	8.603.788	22	N/A
288	778+415	778+629	Norte	BR-153/TO	Alvorada	TO	Savana Arborizada	-	-	-	-	709.649	8.603.864	22	N/A
289	778+707	779+165	Norte	BR-153/TO	Alvorada/ Talismã	TO	Savana Arborizada	-	-	-	-	709.664	8.603.476	22	N/A
290	778+808	779+427	Sul	BR-153/TO	Alvorada/ Talismã	TO	Savana Arborizada	-	-	-	-	709.431	8.603.219	22	N/A
291	779+257	779+652	Sul	BR-153/TO	Talismã	TO	Savana Arborizada	-	-	-	-	709.636	8.602.913	22	N/A
292	779+707	779+943	Sul	BR-153/TO	Talismã	TO	Savana Arborizada	-	-	-	-	709.671	8.602.544	22	N/A
293	779+997	781+570	Sul	BR-153/TO	Talismã	TO	Savana Arborizada	-	-	-	-	709.681	8.601.650	22	N/A
294	780+010	780+502	Sul	BR-153/TO	Talismã	TO	Campo Úmido	-	-	Sim	-	709.512	8.602.045	22	Moderada
295	780+045	780+754	Sul	BR-153/TO	Talismã	TO	Savana Arborizada	-	-	-	-	709.752	8.602.032	22	N/A
296	780+058	780+274	Sul	BR-153/TO	Talismã	TO	Savana Arborizada	-	-	-	-	709.467	8.602.190	22	N/A
297	780+792	781+394	Norte	BR-153/TO	Talismã	TO	Savana Arborizada	-	-	-	-	709.933	8.601.307	22	N/A
298	781+696	781+814	Sul	BR-153/TO	Talismã	TO	Savana Arborizada	-	-	-	-	709.644	8.600.608	22	N/A
299	781+770	782+324	Norte	BR-153/TO	Talismã	TO	Savana Arborizada	-	-	-	-	709.995	8.600.314	22	N/A
300	781+869	782+002	Norte	BR-153/TO	Talismã	TO	Campo Úmido	-	-	Sim	-	709.948	8.600.463	22	Moderada
301	781+881	781+962	Norte	BR-153/TO	Talismã	TO	Campo Úmido	-	-	Sim	-	710.086	8.600.485	22	Moderada
302	783+093	784+582	Sul	BR-153/TO	Talismã	TO	Savana Arborizada	-	-	-	-	710.033	8.598.647	22	N/A
303	783+102	783+489	Sul	BR-153/TO	Talismã	TO	Campo Úmido	-	-	Sim	-	709.828	8.599.036	22	Moderada
304	783+397	784+539	Sul	BR-153/TO	Talismã	TO	Savana Arborizada	-	-	-	-	709.829	8.598.610	22	N/A
305	783+502	783+585	Norte	BR-153/TO	Talismã	TO	Campo Úmido	-	-	Sim	-	710.162	8.598.859	22	Moderada

Nº	Km Inicial	Km Final	Rodovia	Sentido	Município	UF	Formação Florestal	Área de Serra	Unidade de Conservação	Áreas Alagadas Perenes	Área Protegida	X	Y	Zona UTM	Classificação de Sensibilidade
306	783+638	783+889	Norte	BR-153/TO	Talismã	TO	Campo Úmido	-	-	Sim	-	710.129	8.598.657	22	Moderada
307	783+732	783+958	Norte	BR-153/TO	Talismã	TO	Savana Arborizada	-	-	-	-	710.197	8.598.493	22	N/A
308	783+899	783+987	Norte	BR-153/TO	Talismã	TO	Savana Arborizada	-	-	-	-	710.233	8.598.387	22	N/A
309	784+313	784+349	Norte	BR-153/TO	Talismã	TO	Savana Arborizada	-	-	-	-	710.169	8.598.012	22	N/A
310	784+394	784+510	Norte	BR-153/TO	Talismã	TO	Savana Arborizada	-	-	-	-	710.126	8.597.898	22	N/A
311	784+579	784+834	Norte	BR-153/TO	Talismã	TO	Savana Arborizada	-	-	-	-	710.058	8.597.663	22	N/A
312	784+988	787+726	Sul	BR-153/TO	Talismã	TO	Savana Arborizada	-	-	-	-	709.381	8.596.392	22	N/A
313	785+253	786+182	Norte	BR-153/TO	Talismã	TO	Savana Arborizada	-	-	-	-	709.732	8.596.669	22	N/A
314	786+858	787+349	Sul	BR-153/TO	Talismã	TO	Savana Arborizada	-	-	-	-	709.039	8.595.452	22	N/A
315	787+008	788+365	Norte	BR-153/TO	Talismã	TO	Savana Arborizada	-	-	-	-	709.398	8.595.017	22	N/A
316	787+855	788+027	Sul	BR-153/TO	Talismã	TO	Savana Arborizada	-	-	-	-	709.123	8.594.538	22	N/A
317	787+857	788+663	Sul	BR-153/TO	Talismã	TO	Savana Arborizada	-	-	-	-	708.905	8.594.227	22	N/A
318	788+049	788+208	Norte	BR-153/TO	Talismã	TO	Savana Arborizada	-	-	-	-	709.087	8.594.356	22	N/A
319	788+290	788+386	Sul	BR-153/TO	Talismã	TO	Savana Arborizada	-	-	-	-	709.042	8.594.138	22	N/A
320	788+662	789+350	Sul	BR-153/TO	Talismã	TO	Savana Arborizada	-	-	-	-	708.733	8.593.568	22	N/A
321	788+976	789+708	Norte	BR-153/TO	Talismã	TO	Campo Úmido	-	-	Sim	-	708.990	8.593.147	22	Moderada
322	789+233	790+636	Sul	BR-153/TO	Talismã	TO	Savana Arborizada	-	-	-	-	708.542	8.592.637	22	N/A
323	789+526	790+189	Norte	BR-153/TO	Talismã	TO	Savana Arborizada	-	-	-	-	708.785	8.592.631	22	N/A
324	789+593	789+718	Sul	BR-153/TO	Talismã	TO	Campo Úmido	-	-	Sim	-	708.574	8.592.909	22	Moderada
325	791+417	791+791	Norte	BR-153/TO	Talismã	TO	Savana Arborizada	-	-	-	-	708.462	8.590.898	22	N/A
326	791+423	791+772	Sul	BR-153/TO	Talismã	TO	Savana Arborizada	-	-	-	-	708.225	8.590.949	22	N/A
327	791+768	791+814	Sul	BR-153/TO	Talismã	TO	Savana Arborizada	-	-	-	-	708.054	8.590.831	22	N/A
328	791+773	791+996	Norte	BR-153/TO	Talismã	TO	Campo Úmido	-	-	Sim	-	708.434	8.590.681	22	Moderada
329	793+550	793+783	Sul	BR-153/TO	Talismã	TO	Campo Úmido	-	-	Sim	-	707.753	8.589.053	22	Moderada
330	793+551	793+922	Sul	BR-153/TO	Talismã	TO	Savana Arborizada	-	-	-	-	707.700	8.588.940	22	N/A
331	793+661	793+822	Norte	BR-153/TO	Talismã	TO	Campo Úmido	-	-	Sim	-	707.996	8.588.823	22	Moderada
332	793+727	794+053	Sul	BR-153/TO	Talismã	TO	Campo Úmido	-	-	Sim	-	707.642	8.588.753	22	Moderada
333	793+764	794+004	Sul	BR-153/TO	Talismã	TO	Savana Arborizada	-	-	-	-	707.977	8.588.702	22	N/A
334	794+371	796+642	Sul	BR-153/TO	Talismã	TO	Savana Arborizada	-	-	-	-	707.622	8.587.144	22	N/A
335	794+773	796+541	Sul	BR-153/TO	Talismã	TO	Savana Arborizada	-	-	-	-	707.393	8.587.433	22	N/A
336	795+384	795+493	Norte	BR-153/TO	Talismã	TO	Campo Úmido	-	-	Sim	-	707.683	8.587.178	22	Moderada
337	795+496	796+361	Sul	BR-153/TO	Talismã	TO	Campo Úmido	-	-	Sim	-	707.289	8.586.828	22	Moderada
338	796+815	797+435	Norte	BR-153/TO	Talismã	TO	Savana Arborizada	-	-	-	-	707.329	8.585.554	22	N/A
339	800+472	800+594	Sul	BR-153/TO	Talismã	TO	Savana Arborizada	-	-	-	-	706.254	8.582.291	22	N/A
340	800+699	800+836	Sul	BR-153/TO	Talismã	TO	Savana Arborizada	-	-	-	-	706.126	8.582.069	22	N/A
341	801+897	802+500	Norte	BR-153/TO	Talismã	TO	Savana Arborizada	-	-	-	-	706.060	8.580.402	22	N/A
342	802+114	802+500	Sul	BR-153/TO	Talismã	TO	Savana Arborizada	-	-	-	-	705.830	8.580.389	22	N/A
343	802+500	802+500	Norte	BR-153/TO	Porangatu	TO	Savana Arborizada	-	-	-	-	705.656	8.579.748	22	N/A
344	802+500	802+500	Sul	BR-153/TO	Porangatu	TO	Savana Arborizada	-	-	-	-	705.726	8.580.153	22	N/A

BR-153/GO

IDENTIFICAÇÃO DOS AMBIENTES NATURAIS NA AID DA BR-153/GO

Nº	Km Inicial	Km Final	Rodovia	Sentido	Município	UF	Formação Florestal	Área de Serra	Unidade de Conservação	Áreas Alagadas Perenes	Área Protegida	X	Y	Zona UTM	Classificação de Sensibilidade
1	0+000	0+612	BR-153	Norte	Porangatu/ Talismã	GO	Savana Arborizada	-	-	-	-	706.060	8.580.402	22	N/A
2	0+000	0+238	BR-153	Sul	Porangatu/ Talismã	GO	Savana Arborizada	-	-	-	-	705.830	8.580.389	22	N/A
3	0+157	0+276	BR-153	Sul	Porangatu/ Talismã	GO	Savana Arborizada	-	-	-	-	705.726	8.580.153	22	N/A
4	0+293	0+892	BR-153	Sul	Porangatu/ Talismã	GO	Savana Arborizada	-	-	-	-	705.656	8.579.748	22	N/A
5	0+733	1+064	BR-153	Norte	Porangatu	GO	Savana Arborizada	-	-	-	-	705.796	8.579.446	22	N/A
6	0+776	1+985	BR-153	Sul	Porangatu	GO	Savana Arborizada	-	-	-	-	705.501	8.578.995	22	N/A
7	1+067	2+371	BR-153	Sul	Porangatu	GO	Savana Arborizada	-	-	-	-	705.746	8.578.655	22	N/A
8	1+976	3+355	BR-153	Sul	Porangatu	GO	Savana Arborizada	-	-	-	-	705.420	8.577.853	22	N/A
9	2+388	4+166	BR-153	Sul	Porangatu	GO	Savana Arborizada	-	-	-	-	705.677	8.577.256	22	N/A
10	2+907	3+003	BR-153	Sul	Porangatu	GO	Savana Arborizada	-	-	-	-	705.339	8.577.394	22	N/A
11	3+197	3+450	BR-153	Sul	Porangatu	GO	Savana Arborizada	-	-	-	-	705.302	8.577.042	22	N/A
12	3+310	3+402	BR-153	Norte	Porangatu	GO	Savana Arborizada	-	-	-	-	705.832	8.577.037	22	N/A
13	3+413	5+910	BR-153	Sul	Porangatu	GO	Savana Arborizada	-	-	-	-	705.300	8.575.592	22	N/A
14	4+209	4+864	BR-153	Norte	Porangatu	GO	Savana Arborizada	-	-	-	-	705.829	8.575.827	22	N/A
15	4+233	4+842	BR-153	Norte	Porangatu	GO	Savana Arborizada	-	-	-	-	705.614	8.575.843	22	N/A
16	5+026	5+165	BR-153	Norte	Porangatu	GO	Savana Arborizada	-	-	-	-	705.427	8.575.311	22	N/A
17	5+248	5+422	BR-153	Norte	Porangatu	GO	Savana Arborizada	-	-	-	-	705.487	8.575.026	22	N/A
18	5+382	5+694	BR-153	Norte	Porangatu	GO	Savana Arborizada	-	-	-	-	705.291	8.574.891	22	N/A
19	5+452	5+623	BR-153	Norte	Porangatu	GO	Campo Úmido	-	Sim	-	-	705.358	8.574.857	22	Moderada
20	5+927	6+470	BR-153	Norte	Porangatu	GO	Savana Arborizada	-	-	-	-	705.117	8.574.365	22	N/A
21	6+028	8+119	BR-153	Sul	Porangatu	GO	Savana Arborizada	-	-	-	-	704.525	8.573.591	22	N/A
22	6+040	6+299	BR-153	Norte	Porangatu	GO	Campo Úmido	-	Sim	-	-	705.156	8.574.266	22	Moderada
23	6+483	7+465	BR-153	Norte	Porangatu	GO	Savana Arborizada	-	-	-	-	704.783	8.573.446	22	N/A
24	7+928	8+020	BR-153	Norte	Porangatu	GO	Savana Arborizada	-	-	-	-	704.399	8.572.626	22	N/A
25	8+169	9+501	BR-153	Sul	Porangatu	GO	Savana Arborizada	-	-	-	-	703.948	8.572.073	22	N/A
26	8+188	8+370	BR-153	Sul	Porangatu	GO	Campo Úmido	-	Sim	-	-	703.969	8.572.506	22	Moderada
27	8+269	8+349	BR-153	Norte	Porangatu	GO	Savana Arborizada	-	-	-	-	704.353	8.572.272	22	N/A
28	8+412	9+414	BR-153	Norte	Porangatu	GO	Savana Arborizada	-	-	-	-	704.145	8.571.927	22	N/A
29	8+634	8+764	BR-153	Sul	Porangatu	GO	Savana Arborizada	-	-	-	-	703.931	8.572.024	22	N/A
30	9+420	10+03	BR-153	Sul	Porangatu	GO	Savana Arborizada	-	-	-	-	703.513	8.571.040	22	N/A
31	9+627	10+17	BR-153	Norte	Porangatu	GO	Savana Arborizada	-	-	-	-	703.630	8.570.807	22	N/A
32	9+669	9+781	BR-153	Norte	Porangatu	GO	Savana Arborizada	-	-	-	-	703.791	8.570.976	22	N/A
33	9+889	10+038	BR-153	Sul	Porangatu	GO	Campo Úmido	-	Sim	-	-	703.377	8.570.903	22	Moderada
34	9+890	10+013	BR-153	Norte	Porangatu	GO	Campo Úmido	-	Sim	-	-	703.702	8.570.770	22	Moderada
35	9+948	10+184	BR-153	Sul	Porangatu	GO	Campo Úmido	-	Sim	-	-	703.469	8.570.762	22	Moderada
36	10+196	11+271	BR-153	Sul	Porangatu	GO	Savana Arborizada	-	-	-	-	703.338	8.569.928	22	N/A
37	10+276	10+997	BR-153	Sul	Porangatu	GO	Savana Arborizada	-	-	-	-	703.086	8.570.139	22	N/A
38	11+292	12+142	BR-153	Norte	Porangatu	GO	Campo Úmido	-	Sim	-	-	703.040	8.569.168	22	Moderada
39	11+463	13+350	BR-153	Sul	Porangatu	GO	Savana Arborizada	-	-	-	-	702.462	8.568.563	22	N/A
40	11+837	12+510	BR-153	Norte	Porangatu	GO	Savana Arborizada	-	-	-	-	702.809	8.568.748	22	N/A
41	13+520	13+610	BR-153	Sul	Porangatu	GO	Savana Arborizada	-	-	-	-	701.937	8.567.606	22	N/A
42	13+566	18+247	BR-153	Sul	Porangatu	GO	Savana Arborizada	-	-	-	-	701.015	8.565.094	22	N/A
43	13+698	16+383	BR-153	Sul	Porangatu	GO	Savana Arborizada	-	-	-	-	701.578	8.565.742	22	N/A
44	14+063	14+363	BR-153	Sul	Porangatu	GO	Savana Arborizada	-	-	-	-	701.676	8.567.013	22	N/A
45	14+175	14+193	BR-153	Norte	Porangatu	GO	Savana Arborizada	-	-	-	-	702.174	8.566.810	22	N/A
46	16+532	16+802	BR-153	Norte	Porangatu	GO	Savana Arborizada	-	-	-	-	700.992	8.564.630	22	N/A
47	17+193	17+490	BR-153	Norte	Porangatu	GO	Savana Arborizada	-	-	-	-	700.812	8.563.966	22	N/A
48	18+767	18+912	BR-153	Sul	Porangatu	GO	Savana Arborizada	-	-	-	-	699.989	8.562.673	22	N/A
49	19+198	20+287	BR-153	Sul	Porangatu	GO	Savana Arborizada	-	-	-	-	699.613	8.561.848	22	N/A
50	19+264	19+731	BR-153	Norte	Porangatu	GO	Savana Arborizada	-	-	-	-	700.129	8.561.903	22	N/A
51	20+333	20+529	BR-153	Sul	Porangatu	GO	Savana Arborizada	-	-	-	-	699.340	8.561.221	22	N/A

Nº	Km Inicial	Km Final	Rodovia	Sentido	Município	UF	Formação Florestal	Área de Serra	Unidade de Conservação	Áreas Alagadas Perenes	Área Protegida	X	Y	Zona UTM	Classificação de Sensibilidade
52	20+530	20+683	BR-153	Norte	Porangatu	GO	Savana Arborizada	-	-	-	-	699.576	8.560.946	22	N/A
53	20+669	20+782	BR-153	Sul	Porangatu	GO	Savana Arborizada	-	-	-	-	699.289	8.560.935	22	N/A
54	20+701	20+882	BR-153	Sul	Porangatu	GO	Campo Úmido	-	Sim	-	-	699.159	8.560.928	22	Moderada
55	20+727	20+977	BR-153	Norte	Porangatu	GO	Savana Arborizada	-	-	-	-	699.620	8.560.665	22	N/A
56	21+409	21+875	BR-153	Norte	Porangatu	GO	Savana Arborizada	-	-	-	-	699.212	8.559.954	22	N/A
57	21+436	21+615	BR-153	Sul	Porangatu	GO	Savana Arborizada	-	-	-	-	699.053	8.560.164	22	N/A
58	21+504	21+706	BR-153	Sul	Porangatu	GO	Savana Arborizada	-	-	-	-	698.851	8.560.169	22	N/A
59	21+686	21+887	BR-153	Sul	Porangatu	GO	Savana Arborizada	-	-	-	-	698.900	8.559.949	22	N/A
60	22+102	22+207	BR-153	Norte	Porangatu	GO	Savana Arborizada	-	-	-	-	698.972	8.559.519	22	N/A
61	22+280	23+918	BR-153	Sul	Porangatu	GO	Savana Arborizada	-	-	-	-	698.678	8.558.672	22	N/A
62	22+477	23+221	BR-153	Sul	Porangatu	GO	Savana Arborizada	-	-	-	-	698.536	8.558.995	22	N/A
63	23+343	23+530	BR-153	Sul	Porangatu	GO	Savana Arborizada	-	-	-	-	698.209	8.558.439	22	N/A
64	23+377	24+314	BR-153	Norte	Porangatu	GO	Campo Úmido	-	Sim	-	-	698.396	8.557.826	22	Moderada
65	23+694	23+976	BR-153	Sul	Porangatu	GO	Savana Arborizada	-	-	-	-	698.023	8.558.070	22	N/A
66	24+180	25+652	BR-153	Sul	Porangatu	GO	Savana Arborizada	-	-	-	-	697.608	8.556.878	22	N/A
67	27+486	28+241	BR-153	Sul	Porangatu	GO	Savana Arborizada	-	-	-	-	696.593	8.554.351	22	N/A
68	27+497	27+962	BR-153	Norte	Porangatu	GO	Savana Arborizada	-	-	-	-	696.839	8.554.328	22	N/A
69	28+223	28+649	BR-153	Norte	Porangatu	GO	Savana Arborizada	-	-	-	-	696.632	8.553.758	22	N/A
70	28+270	31+065	BR-153	Sul	Porangatu	GO	Savana Arborizada	-	-	-	-	695.903	8.552.729	22	N/A
71	28+875	29+737	BR-153	Norte	Porangatu	GO	Savana Arborizada	-	-	-	-	696.263	8.552.880	22	N/A
72	29+957	30+485	BR-153	Norte	Porangatu	GO	Savana Arborizada	-	-	-	-	695.944	8.552.029	22	N/A
73	30+852	31+045	BR-153	Norte	Porangatu	GO	Savana Arborizada	-	-	-	-	695.701	8.551.339	22	N/A
74	31+829	32+156	BR-153	Norte	Porangatu	GO	Savana Arborizada	-	-	-	-	695.310	8.550.401	22	N/A
75	31+849	32+881	BR-153	Sul	Porangatu	GO	Savana Arborizada	-	-	-	-	694.749	8.550.111	22	N/A
76	32+746	33+437	BR-153	Sul	Porangatu	GO	Campo Úmido	-	Sim	-	-	694.763	8.549.378	22	Moderada
77	32+832	33+634	BR-153	Sul	Porangatu	GO	Savana Arborizada	-	-	-	-	695.096	8.549.257	22	N/A
78	32+917	37+425	BR-153	Sul	Porangatu	GO	Savana Arborizada	-	-	-	-	695.961	8.547.032	22	N/A
79	33+608	34+487	BR-153	Norte	Porangatu	GO	Savana Arborizada	-	-	-	-	695.532	8.548.514	22	N/A
80	33+635	33+802	BR-153	Sul	Porangatu	GO	Campo Úmido	-	Sim	-	-	695.050	8.548.757	22	Moderada
81	34+078	34+181	BR-153	Sul	Porangatu	GO	Savana Arborizada	-	-	-	-	695.185	8.548.377	22	N/A
82	34+299	34+501	BR-153	Sul	Porangatu	GO	Savana Arborizada	-	-	-	-	695.321	8.548.148	22	N/A
83	34+583	35+648	BR-153	Norte	Porangatu	GO	Savana Arborizada	-	-	-	-	695.949	8.547.706	22	N/A
84	35+461	35+582	BR-153	Norte	Porangatu	GO	Savana Arborizada	-	-	-	-	696.240	8.547.353	22	N/A
85	36+149	36+398	BR-153	Norte	Porangatu	GO	Savana Arborizada	-	-	-	-	696.386	8.546.610	22	N/A
86	36+333	36+837	BR-153	Sul	Porangatu	GO	Savana Arborizada	-	-	-	-	696.670	8.546.323	22	N/A
87	37+024	37+287	BR-153	Norte	Porangatu	GO	Savana Arborizada	-	-	-	-	696.755	8.545.801	22	N/A
88	37+094	37+389	BR-153	Norte	Porangatu	GO	Campo Úmido	-	Sim	-	-	696.887	8.545.768	22	Moderada
89	37+157	37+215	BR-153	Norte	Porangatu	GO	Savana Arborizada	-	-	-	-	696.999	8.545.870	22	N/A
90	37+316	37+586	BR-153	Sul	Porangatu	GO	Campo Úmido	-	Sim	-	-	696.739	8.545.450	22	Moderada
91	37+483	38+197	BR-153	Sul	Porangatu	GO	Savana Arborizada	-	-	-	-	696.937	8.545.063	22	N/A
92	37+608	38+256	BR-153	Norte	Porangatu	GO	Savana Arborizada	-	-	-	-	697.122	8.545.087	22	N/A
93	37+823	38+185	BR-153	Sul	Porangatu	GO	Savana Arborizada	-	-	-	-	696.932	8.544.966	22	N/A
94	38+213	39+351	BR-153	Sul	Porangatu	GO	Savana Arborizada	-	-	-	-	697.330	8.544.349	22	N/A
95	38+787	39+418	BR-153	Norte	Porangatu	GO	Savana Arborizada	-	-	-	-	697.666	8.543.987	22	N/A
96	39+377	41+779	BR-153	Sul	Porangatu	GO	Savana Arborizada	-	-	-	-	698.323	8.542.341	22	N/A
97	39+461	41+199	BR-153	Norte	Porangatu	GO	Savana Arborizada	-	-	-	-	698.284	8.542.994	22	N/A
98	39+535	39+827	BR-153	Sul	Porangatu	GO	Savana Arborizada	-	-	-	-	697.738	8.543.467	22	N/A
99	39+787	40+084	BR-153	Sul	Porangatu	GO	Savana Arborizada	-	-	-	-	697.757	8.543.177	22	N/A
100	40+004	40+104	BR-153	Norte	Porangatu	GO	Savana Arborizada	-	-	-	-	698.208	8.543.275	22	N/A
101	41+564	42+107	BR-153	Norte	Porangatu	GO	Savana Arborizada	-	-	-	-	698.955	8.541.683	22	N/A
102	41+899	42+075	BR-153	Sul	Porangatu	GO	Savana Arborizada	-	-	-	-	698.841	8.541.413	22	N/A

Nº	Km Inicial	Km Final	Rodovia	Sentido	Município	UF	Formação Florestal	Área de Serra	Unidade de Conservação	Áreas Alagadas Perenes	Área Protegida	X	Y	Zona UTM	Classificação de Sensibilidade
103	41+987	42+445	BR-153	Sul	Porangatu	GO	Savana Arborizada	-	-	-	-	699.004	8.541.179	22	N/A
104	42+226	42+874	BR-153	Norte	Porangatu	GO	Savana Arborizada	-	-	-	-	699.258	8.540.855	22	N/A
105	42+473	42+614	BR-153	Sul	Porangatu	GO	Savana Arborizada	-	-	-	-	699.000	8.540.876	22	N/A
106	42+530	42+606	BR-153	Sul	Porangatu	GO	Savana Arborizada	-	-	-	-	699.113	8.540.911	22	N/A
107	42+605	42+727	BR-153	Norte	Porangatu	GO	Savana Arborizada	-	-	-	-	699.453	8.540.974	22	N/A
108	43+014	44+704	BR-153	Sul	Porangatu	GO	Savana Arborizada	-	-	-	-	699.882	8.539.834	22	N/A
109	43+056	43+294	BR-153	Sul	Porangatu	GO	Savana Arborizada	-	-	-	-	699.240	8.540.307	22	N/A
110	43+197	44+748	BR-153	Sul	Porangatu	GO	Savana Arborizada	-	-	-	-	699.743	8.539.515	22	N/A
111	43+354	43+531	BR-153	Sul	Porangatu	GO	Savana Arborizada	-	-	-	-	699.360	8.540.050	22	N/A
112	44+733	46+045	BR-153	Sul	Porangatu	GO	Savana Arborizada	-	-	-	-	700.238	8.538.390	22	N/A
113	45+253	45+906	BR-153	Sul	Porangatu	GO	Savana Arborizada	-	-	-	-	700.458	8.538.225	22	N/A
114	46+227	46+549	BR-153	Sul	Porangatu	GO	Savana Arborizada	-	-	-	-	700.481	8.537.342	22	N/A
115	46+317	49+936	BR-153	Sul	Porangatu	GO	Savana Arborizada	-	-	-	-	701.479	8.535.460	22	N/A
116	47+199	47+703	BR-153	Sul	Porangatu	GO	Savana Arborizada	-	-	-	-	700.837	8.536.371	22	N/A
117	47+272	47+500	BR-153	Sul	Porangatu	GO	Campo Úmido	-	Sim	-	-	700.781	8.536.429	22	Moderada
118	47+274	47+330	BR-153	Sul	Porangatu	GO	Savana Arborizada	-	-	-	-	701.118	8.536.618	22	N/A
119	48+099	50+231	BR-153	Sul	Porangatu	GO	Savana Arborizada	-	-	-	-	701.395	8.534.900	22	N/A
120	48+637	48+794	BR-153	Sul	Porangatu	GO	Campo Úmido	-	Sim	-	-	701.224	8.535.184	22	Moderada
121	50+260	51+063	BR-153	Sul	Porangatu	GO	Savana Arborizada	-	-	-	-	701.939	8.533.286	22	N/A
122	50+276	50+516	BR-153	Sul	Porangatu	GO	Savana Arborizada	-	-	-	-	701.723	8.533.533	22	N/A
123	50+322	51+059	BR-153	Sul	Porangatu	GO	Savana Arborizada	-	-	-	-	702.178	8.533.454	22	N/A
124	50+408	50+925	BR-153	Sul	Porangatu	GO	Campo Úmido	-	Sim	-	-	701.841	8.533.314	22	Moderada
125	50+676	51+060	BR-153	Norte	Porangatu	GO	Campo Úmido	-	Sim	-	-	702.246	8.533.232	22	Moderada
126	50+981	51+190	BR-153	Sul	Porangatu	GO	Campo Úmido	-	Sim	-	-	702.029	8.532.948	22	Moderada
127	51+069	51+186	BR-153	Sul	Porangatu	GO	Campo Úmido	-	Sim	-	-	702.204	8.532.952	22	Moderada
128	51+090	52+942	BR-153	Sul	Porangatu	GO	Savana Arborizada	-	-	-	-	702.455	8.531.916	22	N/A
129	51+145	53+010	BR-153	Norte	Porangatu	GO	Savana Arborizada	-	-	-	-	702.567	8.531.875	22	N/A
130	52+902	53+134	BR-153	Norte	Porangatu	GO	Savana Arborizada	-	-	-	-	703.015	8.531.234	22	N/A
131	53+215	53+366	BR-153	Sul	Porangatu	GO	Savana Arborizada	-	-	-	-	702.618	8.530.809	22	N/A
132	53+290	53+598	BR-153	Norte	Porangatu	GO	Savana Arborizada	-	-	-	-	703.139	8.530.803	22	N/A
133	54+392	56+257	BR-153	Sul	Porangatu	GO	Savana Arborizada	-	-	-	-	703.416	8.528.864	22	N/A
134	54+792	54+888	BR-153	Sul	Porangatu	GO	Campo Úmido	-	Sim	-	-	703.134	8.529.348	22	Moderada
135	55+150	55+259	BR-153	Norte	Porangatu	GO	Savana Arborizada	-	-	-	-	703.521	8.529.091	22	N/A
136	55+230	55+446	BR-153	Norte	Porangatu	GO	Campo Úmido	-	Sim	-	-	703.621	8.528.980	22	Moderada
137	55+342	55+570	BR-153	Norte	Porangatu	GO	Savana Arborizada	-	-	-	-	703.633	8.528.876	22	N/A
138	55+464	55+635	BR-153	Norte	Porangatu	GO	Campo Úmido	-	Sim	-	-	703.623	8.528.758	22	Moderada
139	56+375	56+544	BR-153	Sul	Porangatu	GO	Savana Arborizada	-	-	-	-	703.604	8.527.802	22	N/A
140	56+817	57+259	BR-153	Sul	Porangatu	GO	Savana Arborizada	-	-	-	-	703.650	8.527.330	22	N/A
141	57+185	57+471	BR-153	Sul	Porangatu	GO	Savana Arborizada	-	-	-	-	703.815	8.527.023	22	N/A
142	57+435	57+778	BR-153	Norte	Porangatu	GO	Savana Arborizada	-	-	-	-	703.990	8.526.699	22	N/A
143	57+533	58+428	BR-153	Sul	Porangatu	GO	Savana Arborizada	-	-	-	-	703.713	8.526.362	22	N/A
144	57+759	58+393	BR-153	Norte	Porangatu	GO	Savana Arborizada	-	-	-	-	703.834	8.526.234	22	N/A
145	57+807	57+861	BR-153	Norte	Porangatu	GO	Savana Arborizada	-	-	-	-	704.035	8.526.478	22	N/A
146	58+165	58+462	BR-153	Sul	Porangatu	GO	Campo Úmido	-	Sim	-	-	703.492	8.526.087	22	Moderada
147	58+268	58+831	BR-153	Sul	Porangatu	GO	Savana Arborizada	-	-	-	-	703.475	8.525.775	22	N/A
148	58+746	59+044	BR-153	Sul	Porangatu	GO	Campo Úmido	-	Sim	-	-	703.476	8.525.497	22	Moderada
149	58+859	59+526	BR-153	Sul	Porangatu	GO	Savana Arborizada	-	-	-	-	703.491	8.525.258	22	N/A
150	58+861	59+240	BR-153	Norte	Porangatu	GO	Campo Úmido	-	Sim	-	-	703.728	8.525.242	22	Moderada
151	58+909	59+311	BR-153	Sul	Porangatu	GO	Campo Úmido	-	Sim	-	-	703.366	8.525.302	22	Moderada
152	59+051	59+475	BR-153	Sul	Porangatu	GO	Savana Arborizada	-	-	-	-	703.709	8.525.046	22	N/A
153	59+713	60+297	BR-153	Norte	Porangatu	GO	Savana Arborizada	-	-	-	-	703.583	8.524.306	22	N/A

Nº	Km Inicial	Km Final	Rodovia	Sentido	Município	UF	Formação Florestal	Área de Serra	Unidade de Conservação	Áreas Alagadas Perenes	Área Protegida	X	Y	Zona UTM	Classificação de Sensibilidade
154	59+812	59+983	BR-153	Sul	Porangatu	GO	Savana Arborizada	-	-	-	-	703.219	8.524.512	22	N/A
155	60+099	60+634	BR-153	Norte	Porangatu	GO	Campo Úmido	-	Sim	-	-	703.469	8.523.940	22	Moderada
156	60+148	61+027	BR-153	Sul	Porangatu	GO	Savana Arborizada	-	-	-	-	703.274	8.523.867	22	N/A
157	60+846	61+228	BR-153	Sul	Porangatu	GO	Savana Arborizada	-	-	-	-	703.088	8.523.386	22	N/A
158	61+107	61+187	BR-153	Sul	Porangatu	GO	Savana Arborizada	-	-	-	-	703.169	8.523.253	22	N/A
159	61+224	61+624	BR-153	Norte	Porangatu	GO	Savana Arborizada	-	-	-	-	703.365	8.522.940	22	N/A
160	62+234	63+310	BR-153	Sul	Porangatu	GO	Savana Arborizada	-	-	-	-	702.927	8.521.678	22	N/A
161	62+359	63+106	BR-153	Norte	Porangatu	GO	Savana Arborizada	-	-	-	-	703.185	8.521.651	22	N/A
162	63+724	64+049	BR-153	Norte	Porangatu	GO	Savana Arborizada	-	-	-	-	703.016	8.520.536	22	N/A
163	64+029	64+119	BR-153	Norte	Porangatu	GO	Savana Arborizada	-	-	-	-	703.106	8.520.309	22	N/A
164	64+049	64+171	BR-153	Sul	Porangatu	GO	Savana Arborizada	-	-	-	-	702.714	8.520.330	22	N/A
165	64+327	66+181	BR-153	Sul	Porangatu	GO	Savana Arborizada	-	-	-	-	702.545	8.519.397	22	N/A
166	65+030	65+198	BR-153	Norte	Porangatu	GO	Savana Arborizada	-	-	-	-	702.714	8.519.313	22	N/A
167	65+267	66+066	BR-153	Norte	Porangatu	GO	Savana Arborizada	-	-	-	-	702.740	8.518.740	22	N/A
168	66+169	66+877	BR-153	Sul	Porangatu	GO	Savana Arborizada	-	-	-	-	702.510	8.517.835	22	N/A
169	66+190	67+130	BR-153	Sul	Porangatu	GO	Savana Arborizada	-	-	-	-	702.421	8.517.797	22	N/A
170	66+255	67+005	BR-153	Sul	Porangatu	GO	Savana Arborizada	-	-	-	-	702.211	8.517.899	22	N/A
171	67+146	67+333	BR-153	Norte	Porangatu	GO	Savana Arborizada	-	-	-	-	702.477	8.517.205	22	N/A
172	67+525	68+228	BR-153	Sul	Porangatu	GO	Savana Arborizada	-	-	-	-	702.151	8.516.599	22	N/A
173	68+085	68+244	BR-153	Norte	Porangatu	GO	Savana Arborizada	-	-	-	-	702.397	8.516.305	22	N/A
174	68+641	69+182	BR-153	Norte	Porangatu	GO	Savana Arborizada	-	-	-	-	702.558	8.515.553	22	N/A
175	69+595	69+743	BR-153	Norte	Porangatu	GO	Savana Arborizada	-	-	-	-	702.584	8.514.786	22	N/A
176	70+463	71+081	BR-153	Norte	Porangatu	GO	Campo Úmido	-	Sim	-	-	702.429	8.513.634	22	Moderada
177	70+675	70+937	BR-153	Norte	Porangatu	GO	Savana Arborizada	-	-	-	-	702.355	8.513.654	22	N/A
178	70+948	71+177	BR-153	Sul	Porangatu	GO	Campo Úmido	-	Sim	-	-	702.099	8.513.468	22	Moderada
179	71+605	71+825	BR-153	Norte	Porangatu	GO	Savana Arborizada	-	-	-	-	702.272	8.512.731	22	N/A
180	72+549	73+083	BR-153	Norte	Porangatu	GO	Savana Arborizada	-	-	-	-	702.080	8.511.756	22	N/A
181	72+757	73+576	BR-153	Norte	Porangatu	GO	Savana Arborizada	-	-	-	-	701.920	8.511.212	22	N/A
182	72+882	73+637	BR-153	Sul	Porangatu	GO	Savana Arborizada	-	-	-	-	701.711	8.511.201	22	N/A
183	74+251	75+070	BR-153	Norte	Porangatu	GO	Savana Arborizada	-	-	-	-	701.919	8.510.011	22	N/A
184	74+599	75+311	BR-153	Sul	Porangatu	GO	Savana Arborizada	-	-	-	-	701.604	8.509.570	22	N/A
185	74+991	75+340	BR-153	Norte	Porangatu	GO	Savana Arborizada	-	-	-	-	701.993	8.509.381	22	N/A
186	75+878	76+017	BR-153	Sul	Porangatu	GO	Savana Arborizada	-	-	-	-	701.480	8.508.604	22	N/A
187	76+120	76+495	BR-153	Norte	Porangatu	GO	Savana Arborizada	-	-	-	-	701.908	8.508.242	22	N/A
188	76+634	79+105	BR-153	Sul	Porangatu	GO	Savana Arborizada	-	-	-	-	702.506	8.506.405	22	N/A
189	76+672	77+913	BR-153	Norte	Porangatu	GO	Savana Arborizada	-	-	-	-	702.151	8.507.326	22	N/A
190	76+976	77+201	BR-153	Norte	Porangatu	GO	Savana Arborizada	-	-	-	-	702.227	8.507.614	22	N/A
191	77+961	78+586	BR-153	Norte	Porangatu	GO	Savana Arborizada	-	-	-	-	702.687	8.506.505	22	N/A
192	78+303	78+304	BR-153	Norte	Porangatu	GO	Savana Arborizada	-	-	-	-	702.744	8.506.535	22	N/A
193	78+330	79+433	BR-153	Norte	Porangatu	GO	Campo Úmido	-	Sim	-	-	703.037	8.506.134	22	Moderada
194	81+698	81+852	BR-153	Norte	Porangatu	GO	Savana Arborizada	-	-	-	-	704.583	8.503.587	22	N/A
195	81+723	82+514	BR-153	Sul	Porangatu	GO	Savana Arborizada	-	-	-	-	704.323	8.503.111	22	N/A
196	81+858	81+921	BR-153	Norte	Porangatu	GO	Savana Arborizada	-	-	-	-	704.619	8.503.475	22	N/A
197	82+353	82+468	BR-153	Norte	Porangatu	GO	Savana Arborizada	-	-	-	-	704.790	8.502.966	22	N/A
198	83+051	83+890	BR-153	Sul	Porangatu	GO	Savana Arborizada	-	-	-	-	705.074	8.501.871	22	N/A
199	84+139	84+325	BR-153	Sul	Porangatu	GO	Campo Úmido	-	Sim	-	-	705.443	8.501.160	22	Moderada
200	84+141	84+890	BR-153	Norte	Porangatu	GO	Savana Arborizada	-	-	-	-	705.966	8.501.323	22	N/A
201	84+305	86	BR-153	Sul	Porangatu	GO	Savana Arborizada	-	-	-	-	705.965	8.500.945	22	N/A
202	84+905	86	BR-153	Sul	Porangatu	GO	Savana Arborizada	-	-	-	-	706.353	8.501.178	22	N/A
203	86+000	86	BR-153	Sul	Porangatu/ Santa Tereza de Goiás	GO	Savana Arborizada	-	-	-	-	706.625	8.500.880	22	N/A
204	86+000	86+522	BR-153	Sul	Porangatu/ Santa Tereza de Goiás	GO	Contato Savana/Floresta Estacional	-	-	-	-	707.045	8.501.069	22	N/A

Nº	Km Inicial	Km Final	Rodovia	Sentido	Município	UF	Formação Florestal	Área de Serra	Unidade de Conservação	Áreas Alagadas Perenes	Área Protegida	X	Y	Zona UTM	Classificação de Sensibilidade
205	86+000	87+311	BR-153	Sul	Porangatu/ Santa Tereza de Goiás	GO	Contato Savana/Floresta Estacional	-	-	-	-	707.777	8.500.619	22	N/A
206	87+116	88+452	BR-153	Norte	Santa Tereza de Goiás	GO	Savana Arborizada	-	-	-	-	709.013	8.500.591	22	N/A
207	87+201	88+218	BR-153	Sul	Santa Tereza de Goiás	GO	Savana Arborizada	-	-	-	-	708.912	8.500.561	22	N/A
208	87+829	87+902	BR-153	Sul	Santa Tereza de Goiás	GO	Savana Arborizada	-	-	-	-	709.063	8.500.296	22	N/A
209	87+967	89+204	BR-153	Sul	Santa Tereza de Goiás	GO	Savana Arborizada	-	-	-	-	709.708	8.500.094	22	N/A
210	89+381	90+055	BR-153	Sul	Santa Tereza de Goiás	GO	Savana Arborizada	-	-	-	-	710.464	8.499.547	22	N/A
211	89+384	90+348	BR-153	Sul	Santa Tereza de Goiás	GO	Savana Arborizada	-	-	-	-	710.674	8.499.507	22	N/A
212	89+562	89+795	BR-153	Sul	Santa Tereza de Goiás	GO	Savana Arborizada	-	-	-	-	710.393	8.499.381	22	N/A
213	89+567	90+225	BR-153	Norte	Santa Tereza de Goiás	GO	Savana Arborizada	-	-	-	-	710.859	8.499.628	22	N/A
214	90+279	91+240	BR-153	Sul	Santa Tereza de Goiás	GO	Savana Arborizada	-	-	-	-	711.160	8.498.764	22	N/A
215	91+349	92+089	BR-153	Sul	Santa Tereza de Goiás	GO	Savana Arborizada	-	-	-	-	711.666	8.497.991	22	N/A
216	91+378	93+836	BR-153	Sul	Santa Tereza de Goiás	GO	Savana Arborizada	-	-	-	-	711.774	8.496.640	22	N/A
217	91+498	91+621	BR-153	Norte	Santa Tereza de Goiás	GO	Savana Arborizada	-	-	-	-	712.003	8.498.275	22	N/A
218	92+148	93+403	BR-153	Sul	Santa Tereza de Goiás	GO	Savana Arborizada	-	-	-	-	712.048	8.496.997	22	N/A
219	92+182	92+427	BR-153	Sul	Santa Tereza de Goiás	GO	Savana Arborizada	-	-	-	-	711.665	8.497.474	22	N/A
220	92+432	92+802	BR-153	Sul	Santa Tereza de Goiás	GO	Savana Arborizada	-	-	-	-	711.707	8.497.184	22	N/A
221	93+407	93+560	BR-153	Norte	Santa Tereza de Goiás	GO	Savana Arborizada	-	-	-	-	712.119	8.496.281	22	N/A
222	96+116	97+175	BR-153	Sul	Santa Tereza de Goiás	GO	Savana Arborizada	-	-	-	-	711.604	8.493.133	22	N/A
223	96+394	97+415	BR-153	Sul	Santa Tereza de Goiás	GO	Savana Arborizada	-	-	-	-	711.894	8.492.878	22	N/A
224	97+355	97+488	BR-153	Sul	Santa Tereza de Goiás	GO	Savana Arborizada	-	-	-	-	711.658	8.492.326	22	N/A
225	97+595	97+849	BR-153	Sul	Santa Tereza de Goiás	GO	Savana Arborizada	-	-	-	-	711.677	8.492.040	22	N/A
226	97+995	98+399	BR-153	Norte	Santa Tereza de Goiás	GO	Savana Arborizada	-	-	-	-	712.160	8.491.634	22	N/A
227	98+290	98+881	BR-153	Norte	Santa Tereza de Goiás	GO	Savana Arborizada	-	-	-	-	712.059	8.491.229	22	N/A
228	98+564	98+963	BR-153	Sul	Santa Tereza de Goiás	GO	Savana Arborizada	-	-	-	-	711.786	8.491.036	22	N/A
229	99+136	99+994	BR-153	Sul	Santa Tereza de Goiás	GO	Savana Arborizada	-	-	-	-	712.264	8.490.264	22	N/A
230	99+802	99+947	BR-153	Sul	Santa Tereza de Goiás	GO	Savana Arborizada	-	-	-	-	712.063	8.489.852	22	N/A
231	100+749	101+011	BR-153	Norte	Santa Tereza de Goiás	GO	Campo Úmido	-	Sim	-	-	712.854	8.489.138	22	Moderada
232	101+145	104+283	BR-153	Sul	Santa Tereza de Goiás	GO	Savana Arborizada	-	-	-	-	713.366	8.487.717	22	N/A
233	101+359	103+495	BR-153	Sul	Santa Tereza de Goiás	GO	Savana Arborizada	-	-	-	-	713.240	8.487.686	22	N/A
234	101+984	102+084	BR-153	Norte	Santa Tereza de Goiás	GO	Savana Arborizada	-	-	-	-	713.259	8.488.056	22	N/A
235	102+049	102+147	BR-153	Norte	Santa Tereza de Goiás	GO	Campo Úmido	-	Sim	-	-	713.396	8.488.050	22	Moderada
236	102+630	102+726	BR-153	Sul	Santa Tereza de Goiás	GO	Savana Arborizada	-	-	-	-	713.208	8.487.326	22	N/A
237	102+768	102+847	BR-153	Sul	Santa Tereza de Goiás	GO	Savana Arborizada	-	-	-	-	713.272	8.487.194	22	N/A
238	102+884	102+949	BR-153	Sul	Santa Tereza de Goiás	GO	Savana Arborizada	-	-	-	-	713.403	8.487.136	22	N/A
239	103+097	103+173	BR-153	Norte	Santa Tereza de Goiás	GO	Savana Arborizada	-	-	-	-	713.870	8.487.126	22	N/A
240	103+194	103+266	BR-153	Sul	Santa Tereza de Goiás	GO	Savana Arborizada	-	-	-	-	713.578	8.486.880	22	N/A
241	103+411	103+492	BR-153	Norte	Santa Tereza de Goiás	GO	Savana Arborizada	-	-	-	-	714.020	8.486.781	22	N/A
242	103+525	103+610	BR-153	Norte	Santa Tereza de Goiás	GO	Savana Arborizada	-	-	-	-	714.057	8.486.640	22	N/A
243	103+525	104+711	BR-153	Sul	Santa Tereza de Goiás	GO	Savana Arborizada	-	-	-	-	713.720	8.485.938	22	N/A
244	103+736	103+820	BR-153	Norte	Santa Tereza de Goiás	GO	Savana Arborizada	-	-	-	-	713.982	8.486.415	22	N/A
245	103+818	103+970	BR-153	Sul	Santa Tereza de Goiás	GO	Savana Arborizada	-	-	-	-	713.639	8.486.250	22	N/A
246	104+601	106+373	BR-153	Norte	Santa Tereza de Goiás	GO	Savana Arborizada	-	-	-	-	714.075	8.484.672	22	N/A
247	104+839	105+609	BR-153	Sul	Santa Tereza de Goiás	GO	Savana Arborizada	-	-	-	-	713.862	8.484.898	22	N/A
248	105+183	105+324	BR-153	Sul	Santa Tereza de Goiás	GO	Savana Arborizada	-	-	-	-	713.663	8.484.879	22	N/A
249	105+615	105+773	BR-153	Sul	Santa Tereza de Goiás	GO	Savana Arborizada	-	-	-	-	713.917	8.484.476	22	N/A
250	105+891	106+243	BR-153	Sul	Santa Tereza de Goiás	GO	Savana Arborizada	-	-	-	-	713.975	8.484.073	22	N/A
251	106+292	106+659	BR-153	Sul	Santa Tereza de Goiás	GO	Savana Arborizada	-	-	-	-	713.912	8.483.714	22	N/A
252	106+314	106+791	BR-153	Norte	Santa Tereza de Goiás	GO	Savana Arborizada	-	-	-	-	714.085	8.483.655	22	N/A
253	107+301	107+851	BR-153	Norte	Santa Tereza de Goiás	GO	Savana Arborizada	-	-	-	-	714.100	8.482.550	22	N/A
254	107+312	109+490	BR-153	Sul	Santa Tereza de Goiás	GO	Savana Arborizada	-	-	-	-	713.689	8.481.824	22	N/A
255	107+432	107+530	BR-153	Norte	Santa Tereza de Goiás	GO	Savana Arborizada	-	-	-	-	714.200	8.482.687	22	N/A

Nº	Km Inicial	Km Final	Rodovia	Sentido	Município	UF	Formação Florestal	Área de Serra	Unidade de Conservação	Áreas Alagadas Perenes	Área Protegida	X	Y	Zona UTM	Classificação de Sensibilidade
256	107+541	107+644	BR-153	Norte	Santa Tereza de Goiás	GO	Savana Arborizada	-	-	-	-	714.254	8.482.584	22	N/A
257	107+995	109+014	BR-153	Norte	Santa Tereza de Goiás	GO	Savana Arborizada	-	-	-	-	713.954	8.481.652	22	N/A
258	109+031	109+167	BR-153	Norte	Santa Tereza de Goiás	GO	Savana Arborizada	-	-	-	-	713.840	8.481.039	22	N/A
259	109+074	109+451	BR-153	Norte	Santa Tereza de Goiás	GO	Savana Arborizada	-	-	-	-	713.586	8.481.000	22	N/A
260	109+447	109+658	BR-153	Norte	Santa Tereza de Goiás	GO	Savana Arborizada	-	-	-	-	713.532	8.480.716	22	N/A
261	109+584	109+735	BR-153	Norte	Santa Tereza de Goiás	GO	Savana Arborizada	-	-	-	-	713.511	8.480.603	22	N/A
262	109+646	110+246	BR-153	Sul	Santa Tereza de Goiás	GO	Savana Arborizada	-	-	-	-	713.160	8.480.439	22	N/A
263	109+814	111+037	BR-153	Norte	Santa Tereza de Goiás	GO	Savana Arborizada	-	-	-	-	713.154	8.480.156	22	N/A
264	110+020	110+163	BR-153	Sul	Santa Tereza de Goiás	GO	Savana Arborizada	-	-	-	-	712.930	8.480.404	22	N/A
265	110+271	110+992	BR-153	Sul	Santa Tereza de Goiás	GO	Savana Arborizada	-	-	-	-	712.934	8.479.840	22	N/A
266	110+396	110+524	BR-153	Norte	Santa Tereza de Goiás	GO	Savana Arborizada	-	-	-	-	713.210	8.479.883	22	N/A
267	110+818	110+911	BR-153	Norte	Santa Tereza de Goiás	GO	Savana Arborizada	-	-	-	-	713.163	8.479.606	22	N/A
268	111+047	111+626	BR-153	Sul	Santa Tereza de Goiás	GO	Savana Arborizada	-	-	-	-	713.146	8.479.059	22	N/A
269	111+358	111+438	BR-153	Sul	Santa Tereza de Goiás	GO	Savana Arborizada	-	-	-	-	712.760	8.479.004	22	N/A
270	111+422	112+325	BR-153	Sul	Santa Tereza de Goiás	GO	Savana Arborizada	-	-	-	-	713.015	8.478.667	22	N/A
271	111+640	111+810	BR-153	Norte	Santa Tereza de Goiás	GO	Savana Arborizada	-	-	-	-	713.089	8.478.740	22	N/A
272	111+917	112+297	BR-153	Sul	Santa Tereza de Goiás	GO	Savana Arborizada	-	-	-	-	713.158	8.478.376	22	N/A
273	112+200	112+300	BR-153	Sul	Santa Tereza de Goiás	GO	Savana Arborizada	-	-	-	-	712.932	8.478.181	22	N/A
274	112+511	114+063	BR-153	Sul	Estrela do Norte/ Santa Tereza de Goiás	GO	Savana Arborizada	-	-	-	-	712.983	8.477.247	22	N/A
275	112+639	113+921	BR-153	Sul	Estrela do Norte/ Santa Tereza de Goiás	GO	Savana Arborizada	-	-	-	-	713.146	8.477.186	22	N/A
276	112+959	113+067	BR-153	Sul	Estrela do Norte/ Santa Tereza de Goiás	GO	Savana Arborizada	-	-	-	-	712.872	8.477.534	22	N/A
277	113+879	114+014	BR-153	Sul	Estrela do Norte	GO	Campo Úmido	-	Sim	-	-	712.690	8.476.615	22	Moderada
278	113+992	115+320	BR-153	Sul	Estrela do Norte	GO	Savana Arborizada	-	-	-	-	712.776	8.475.846	22	N/A
279	114+247	114+976	BR-153	Sul	Estrela do Norte	GO	Savana Arborizada	-	-	-	-	712.584	8.475.853	22	N/A
280	114+285	115+531	BR-153	Norte	Estrela do Norte	GO	Savana Arborizada	-	-	-	-	712.899	8.475.665	22	N/A
281	114+989	119+365	BR-153	Sul	Estrela do Norte	GO	Savana Arborizada	-	-	-	-	712.122	8.473.644	22	N/A
282	115+037	115+157	BR-153	Sul	Estrela do Norte	GO	Savana Arborizada	-	-	-	-	712.417	8.475.481	22	N/A
283	115+166	115+527	BR-153	Norte	Estrela do Norte	GO	Campo Úmido	-	Sim	-	-	712.823	8.475.130	22	Moderada
284	115+316	118+129	BR-153	Sul	Estrela do Norte	GO	Savana Arborizada	-	-	-	-	712.371	8.473.677	22	N/A
285	115+592	115+593	BR-153	Norte	Estrela do Norte	GO	Savana Arborizada	-	-	-	-	712.626	8.474.934	22	N/A
286	115+593	115+595	BR-153	Norte	Estrela do Norte	GO	Savana Arborizada	-	-	-	-	712.626	8.474.933	22	N/A
287	118+201	123+184	BR-153	Sul	Estrela do Norte	GO	Savana Arborizada	-	-	-	-	711.648	8.470.312	22	N/A
288	119+376	124+473	BR-153	Sul	Estrela do Norte	GO	Savana Arborizada	-	-	-	-	710.928	8.468.277	22	N/A
289	120+924	121+065	BR-153	Norte	Estrela do Norte	GO	Savana Arborizada	-	-	-	-	711.574	8.469.621	22	N/A
290	122+212	122+348	BR-153	Sul	Estrela do Norte	GO	Savana Arborizada	-	-	-	-	710.865	8.468.471	22	N/A
291	123+200	124+681	BR-153	Norte	Estrela do Norte	GO	Savana Arborizada	-	-	-	-	710.847	8.466.656	22	N/A
292	124+709	127+346	BR-153	Sul	Estrela do Norte	GO	Savana Arborizada	-	-	-	-	710.146	8.464.820	22	N/A
293	124+767	125+712	BR-153	Sul	Estrela do Norte	GO	Savana Arborizada	-	-	-	-	710.541	8.465.578	22	N/A
294	125+152	125+276	BR-153	Norte	Estrela do Norte	GO	Savana Arborizada	-	-	-	-	710.648	8.465.519	22	N/A
295	125+317	125+572	BR-153	Norte	Estrela do Norte	GO	Savana Arborizada	-	-	-	-	710.663	8.465.270	22	N/A
296	125+897	126+349	BR-153	Norte	Estrela do Norte	GO	Savana Arborizada	-	-	-	-	710.387	8.464.691	22	N/A
297	126+209	126+398	BR-153	Sul	Estrela do Norte	GO	Campo Úmido	-	Sim	-	-	709.979	8.464.529	22	Moderada
298	126+896	127+075	BR-153	Norte	Estrela do Norte	GO	Savana Arborizada	-	-	-	-	710.290	8.463.801	22	N/A
299	127+341	128+535	BR-153	Norte	Estrela do Norte	GO	Savana Arborizada	-	-	-	-	709.914	8.463.076	22	N/A
300	127+380	127+559	BR-153	Norte	Estrela do Norte	GO	Campo Úmido	-	Sim	-	-	710.106	8.463.311	22	Moderada
301	127+754	128+165	BR-153	Sul	Estrela do Norte	GO	Savana Arborizada	-	-	-	-	709.680	8.462.886	22	N/A
302	128+301	131+218	BR-153	Sul	Estrela do Norte/ Mara Rosa	GO	Savana Arborizada	-	-	-	-	708.924	8.461.216	22	N/A
303	128+557	129+430	BR-153	Norte	Estrela do Norte	GO	Savana Arborizada	-	-	-	-	709.375	8.461.883	22	N/A
304	129+219	129+540	BR-153	Norte	Estrela do Norte	GO	Savana Arborizada	-	-	-	-	709.492	8.461.513	22	N/A
305	129+595	129+959	BR-153	Norte	Estrela do Norte/ Mara Rosa	GO	Savana Arborizada	-	-	-	-	709.163	8.461.178	22	N/A
306	130+086	130+605	BR-153	Norte	Estrela do Norte/ Mara Rosa	GO	Campo Úmido	-	Sim	-	-	709.077	8.460.674	22	Moderada

Nº	Km Inicial	Km Final	Rodovia	Sentido	Município	UF	Formação Florestal	Área de Serra	Unidade de Conservação	Áreas Alagadas Perenes	Área Protegida	X	Y	Zona UTM	Classificação de Sensibilidade
307	130+198	130+847	BR-153	Sul	Estrela do Norte/ Mara Rosa	GO	Savana Arborizada	-	-	-	-	708.911	8.460.385	22	N/A
308	130+876	131+262	BR-153	Norte	Estrela do Norte/ Mara Rosa	GO	Savana Arborizada	-	-	-	-	708.812	8.459.939	22	N/A
309	131+300	136+014	BR-153	Sul	Estrela do Norte/ Mara Rosa	GO	Savana Arborizada	-	-	-	-	707.240	8.457.763	22	N/A
310	131+505	131+977	BR-153	Norte	Mara Rosa	GO	Savana Arborizada	-	-	-	-	708.381	8.459.401	22	N/A
311	131+586	131+722	BR-153	Norte	Mara Rosa	GO	Savana Arborizada	-	-	-	-	708.525	8.459.405	22	N/A
312	131+606	131+823	BR-153	Norte	Mara Rosa	GO	Savana Arborizada	-	-	-	-	708.576	8.459.273	22	N/A
313	131+777	132+015	BR-153	Norte	Mara Rosa	GO	Campo Úmido	-	Sim	-	-	708.415	8.459.180	22	Moderada
314	132+102	132+208	BR-153	Norte	Mara Rosa	GO	Campo Úmido	-	Sim	-	-	708.341	8.458.910	22	Moderada
315	132+184	134+256	BR-153	Sul	Mara Rosa	GO	Savana Arborizada	-	-	-	-	707.606	8.457.869	22	N/A
316	132+215	132+458	BR-153	Norte	Mara Rosa	GO	Savana Arborizada	-	-	-	-	708.218	8.458.761	22	N/A
317	134+252	135+028	BR-153	Sul	Mara Rosa	GO	Savana Arborizada	-	-	-	-	706.872	8.456.874	22	N/A
318	134+714	136+747	BR-153	Sul	Mara Rosa	GO	Savana Arborizada	-	-	-	-	706.596	8.455.754	22	N/A
319	134+788	134+947	BR-153	Sul	Mara Rosa	GO	Savana Arborizada	-	-	-	-	706.525	8.456.809	22	N/A
320	135+401	135+520	BR-153	Sul	Mara Rosa	GO	Savana Arborizada	-	-	-	-	706.363	8.456.212	22	N/A
321	135+547	135+763	BR-153	Sul	Mara Rosa	GO	Savana Arborizada	-	-	-	-	706.357	8.456.043	22	N/A
322	135+605	138+671	BR-153	Sul	Mara Rosa	GO	Savana Arborizada	-	-	-	-	706.145	8.454.466	22	N/A
323	136+625	136+684	BR-153	Norte	Mara Rosa	GO	Campo Úmido	-	Sim	-	-	706.547	8.454.992	22	Moderada
324	136+877	136+941	BR-153	Norte	Mara Rosa	GO	Campo Úmido	-	Sim	-	-	706.500	8.454.739	22	Moderada
325	137+054	138+709	BR-153	Sul	Mara Rosa	GO	Savana Arborizada	-	-	-	-	706.413	8.453.781	22	N/A
326	138+579	139+407	BR-153	Sul	Mara Rosa	GO	Savana Arborizada	-	-	-	-	706.083	8.452.668	22	N/A
327	138+860	140+318	BR-153	Sul	Mara Rosa	GO	Savana Arborizada	-	-	-	-	706.421	8.452.254	22	N/A
328	138+933	139+141	BR-153	Sul	Mara Rosa	GO	Savana Arborizada	-	-	-	-	706.027	8.452.591	22	N/A
329	139+238	140+077	BR-153	Sul	Mara Rosa	GO	Savana Arborizada	-	-	-	-	706.221	8.452.111	22	N/A
330	139+367	139+774	BR-153	Sul	Mara Rosa	GO	Campo Úmido	-	Sim	-	-	706.130	8.452.087	22	Moderada
331	139+372	139+935	BR-153	Norte	Mara Rosa	GO	Campo Úmido	-	Sim	-	-	706.518	8.452.108	22	Moderada
332	139+427	139+690	BR-153	Sul	Mara Rosa	GO	Savana Arborizada	-	-	-	-	706.080	8.452.075	22	N/A
333	139+487	139+806	BR-153	Sul	Mara Rosa	GO	Campo Úmido	-	Sim	-	-	706.275	8.451.982	22	Moderada
334	139+593	139+794	BR-153	Norte	Mara Rosa	GO	Savana Arborizada	-	-	-	-	706.547	8.452.035	22	N/A
335	140+107	140+393	BR-153	Norte	Mara Rosa	GO	Campo Úmido	-	Sim	-	-	706.693	8.451.506	22	Moderada
336	141+740	145+195	BR-153	Sul	Mara Rosa/ Campinorte	GO	Savana Arborizada	-	-	-	-	706.734	8.449.001	22	N/A
337	142+339	142+491	BR-153	Sul	Campinorte	GO	Savana Arborizada	-	-	-	-	706.400	8.449.366	22	N/A
338	143+414	144+856	BR-153	Sul	Campinorte	GO	Savana Arborizada	-	-	-	-	706.307	8.447.480	22	N/A
339	144+395	144+856	BR-153	Sul	Campinorte	GO	Campo Úmido	-	Sim	-	-	706.244	8.447.116	22	Moderada
340	144+431	144+736	BR-153	Sul	Campinorte	GO	Savana Arborizada	-	-	-	-	706.342	8.447.188	22	N/A
341	145+163	145+982	BR-153	Sul	Campinorte	GO	Savana Arborizada	-	-	-	-	706.333	8.446.184	22	N/A
342	145+214	147+335	BR-153	Norte	Campinorte	GO	Savana Arborizada	-	-	-	-	706.200	8.445.003	22	N/A
343	145+370	145+787	BR-153	Sul	Campinorte	GO	Campo Úmido	-	Sim	-	-	706.206	8.446.229	22	Moderada
344	145+479	145+759	BR-153	Sul	Campinorte	GO	Savana Arborizada	-	-	-	-	706.151	8.446.155	22	N/A
345	145+761	145+807	BR-153	Sul	Campinorte	GO	Savana Arborizada	-	-	-	-	706.142	8.446.008	22	N/A
346	146+039	148+199	BR-153	Sul	Campinorte	GO	Savana Arborizada	-	-	-	-	705.793	8.444.602	22	N/A
347	146+489	146+654	BR-153	Norte	Campinorte	GO	Savana Arborizada	-	-	-	-	706.448	8.445.147	22	N/A
348	147+158	147+932	BR-153	Sul	Campinorte	GO	Savana Arborizada	-	-	-	-	705.976	8.444.238	22	N/A
349	148+227	148+707	BR-153	Norte	Campinorte	GO	Savana Arborizada	-	-	-	-	705.650	8.443.431	22	N/A
350	148+268	148+995	BR-153	Sul	Campinorte	GO	Savana Arborizada	-	-	-	-	705.377	8.443.241	22	N/A
351	148+511	148+836	BR-153	Norte	Campinorte	GO	Campo Úmido	-	Sim	-	-	705.636	8.443.185	22	Moderada
352	148+726	148+908	BR-153	Sul	Campinorte	GO	Campo Úmido	-	Sim	-	-	705.288	8.443.118	22	Moderada
353	148+745	149+993	BR-153	Norte	Campinorte	GO	Savana Arborizada	-	-	-	-	705.516	8.442.795	22	N/A
354	148+865	149+269	BR-153	Sul	Campinorte	GO	Savana Arborizada	-	-	-	-	705.190	8.442.884	22	N/A
355	149+013	149+722	BR-153	Sul	Campinorte	GO	Savana Arborizada	-	-	-	-	705.308	8.442.559	22	N/A
356	149+046	149+439	BR-153	Sul	Campinorte	GO	Campo Úmido	-	Sim	-	-	705.187	8.442.665	22	Moderada
357	149+644	150+038	BR-153	Norte	Campinorte	GO	Campo Úmido	-	Sim	-	-	705.353	8.442.093	22	Moderada

Nº	Km Inicial	Km Final	Rodovia	Sentido	Município	UF	Formação Florestal	Área de Serra	Unidade de Conservação	Áreas Alagadas Perenes	Área Protegida	X	Y	Zona UTM	Classificação de Sensibilidade
358	149+711	150+040	BR-153	Sul	Campinorte	GO	Campo Úmido	-	Sim	-	-	705.098	8.442.072	22	Moderada
359	149+888	150+011	BR-153	Sul	Campinorte	GO	Savana Arborizada	-	-	-	-	705.146	8.441.996	22	N/A
360	150+074	151+263	BR-153	Norte	Campinorte	GO	Savana Arborizada	-	-	-	-	705.283	8.441.250	22	N/A
361	150+233	150+916	BR-153	Norte	Campinorte	GO	Campo Úmido	-	Sim	-	-	705.247	8.441.329	22	Moderada
362	150+396	151+213	BR-153	Norte	Campinorte	GO	Campo Úmido	-	Sim	-	-	705.289	8.441.056	22	Moderada
363	150+529	150+739	BR-153	Norte	Campinorte	GO	Savana Arborizada	-	-	-	-	705.354	8.441.256	22	N/A
364	150+969	151+185	BR-153	Norte	Campinorte	GO	Campo Úmido	-	Sim	-	-	705.122	8.440.884	22	Moderada
365	150+973	151+231	BR-153	Sul	Campinorte	GO	Savana Arborizada	-	-	-	-	704.946	8.440.875	22	N/A
366	150+973	151+301	BR-153	Sul	Campinorte	GO	Campo Úmido	-	Sim	-	-	704.887	8.440.855	22	Moderada
367	151+057	151+536	BR-153	Sul	Campinorte	GO	Savana Arborizada	-	-	-	-	704.777	8.440.697	22	N/A
368	151+103	151+329	BR-153	Sul	Campinorte	GO	Campo Úmido	-	Sim	-	-	704.742	8.440.786	22	Moderada
369	151+316	151+867	BR-153	Sul	Campinorte	GO	Campo Úmido	-	Sim	-	-	704.689	8.440.354	22	Moderada
370	151+529	151+620	BR-153	Sul	Campinorte	GO	Savana Arborizada	-	-	-	-	704.662	8.440.435	22	N/A
371	152+253	152+945	BR-153	Norte	Campinorte	GO	Savana Arborizada	-	-	-	-	704.741	8.439.395	22	N/A
372	152+997	153+666	BR-153	Sul	Campinorte	GO	Savana Arborizada	-	-	-	-	704.608	8.438.563	22	N/A
373	154+317	155+633	BR-153	Sul	Campinorte	GO	Savana Arborizada	-	-	-	-	703.751	8.436.988	22	N/A
374	154+440	155+683	BR-153	Sul	Campinorte	GO	Savana Arborizada	-	-	-	-	704.067	8.437.068	22	N/A
375	157+084	158+116	BR-153	Sul	Campinorte	GO	Savana Arborizada	-	-	-	-	702.898	8.434.863	22	N/A
376	157+287	157+820	BR-153	Norte	Campinorte	GO	Savana Arborizada	-	-	-	-	703.142	8.434.711	22	N/A
377	160+716	161+974	BR-153	Sul	Campinorte	GO	Savana Arborizada	-	-	-	-	702.031	8.430.833	22	N/A
378	160+978	161+193	BR-153	Norte	Campinorte	GO	Campo Úmido	-	Sim	-	-	702.397	8.431.303	22	Moderada
379	161+006	161+361	BR-153	Norte	Campinorte	GO	Savana Arborizada	-	-	-	-	702.328	8.431.160	22	N/A
380	161+979	162+824	BR-153	Norte	Campinorte	GO	Savana Arborizada	-	-	-	-	702.158	8.430.165	22	N/A
381	161+992	163+338	BR-153	Sul	Campinorte	GO	Savana Arborizada	-	-	-	-	701.856	8.429.903	22	N/A
382	163+383	164+420	BR-153	Sul	Campinorte	GO	Savana Arborizada	-	-	-	-	701.713	8.428.658	22	N/A
383	164+519	166+544	BR-153	Sul	Campinorte	GO	Savana Arborizada	-	-	-	-	701.366	8.426.946	22	N/A
384	164+609	167+266	BR-153	Sul	Campinorte	GO	Savana Arborizada	-	-	-	-	701.582	8.426.454	22	N/A
385	167+067	167+241	BR-153	Norte	Campinorte	GO	Savana Arborizada	-	-	-	-	701.311	8.425.293	22	N/A
386	167+153	168+485	BR-153	Sul	Campinorte	GO	Savana Arborizada	-	-	-	-	701.030	8.424.635	22	N/A
387	167+447	167+651	BR-153	Sul	Campinorte	GO	Savana Arborizada	-	-	-	-	700.880	8.425.029	22	N/A
388	167+450	167+625	BR-153	Norte	Campinorte	GO	Savana Arborizada	-	-	-	-	701.271	8.424.902	22	N/A
389	167+572	168+201	BR-153	Sul	Campinorte	GO	Savana Arborizada	-	-	-	-	700.840	8.424.542	22	N/A
390	167+701	167+879	BR-153	Norte	Campinorte	GO	Campo Úmido	-	Sim	-	-	701.162	8.424.643	22	Moderada
391	168+126	168+572	BR-153	Sul	Campinorte	GO	Campo Úmido	-	Sim	-	-	700.735	8.424.229	22	Moderada
392	168+637	168+700	BR-153	Sul	Campinorte	GO	Savana Arborizada	-	-	-	-	700.509	8.423.944	22	N/A
393	169+021	169+523	BR-153	Norte	Campinorte	GO	Savana Arborizada	-	-	-	-	700.760	8.423.246	22	N/A
394	169+079	169+551	BR-153	Sul	Campinorte	GO	Campo Úmido	-	Sim	-	-	700.436	8.423.294	22	Moderada
395	169+129	169+295	BR-153	Sul	Campinorte	GO	Savana Arborizada	-	-	-	-	700.482	8.423.389	22	N/A
396	169+357	169+479	BR-153	Sul	Campinorte	GO	Savana Arborizada	-	-	-	-	700.320	8.423.235	22	N/A
397	169+930	170+164	BR-153	Norte	Campinorte	GO	Savana Arborizada	-	-	-	-	700.573	8.422.507	22	N/A
398	170+120	170+340	BR-153	Sul	Campinorte	GO	Savana Arborizada	-	-	-	-	700.121	8.422.408	22	N/A
399	170+128	170+680	BR-153	Norte	Campinorte	GO	Campo Úmido	-	Sim	-	-	700.393	8.422.213	22	Moderada
400	170+142	170+237	BR-153	Sul	Campinorte	GO	Campo Úmido	-	Sim	-	-	700.213	8.422.437	22	Moderada
401	170+218	170+367	BR-153	Sul	Campinorte	GO	Campo Úmido	-	Sim	-	-	700.261	8.422.311	22	Moderada
402	170+381	171+053	BR-153	Sul	Campinorte	GO	Campo Úmido	-	Sim	-	-	700.036	8.421.981	22	Moderada
403	170+447	170+770	BR-153	Norte	Campinorte	GO	Campo Úmido	-	Sim	-	-	700.422	8.421.908	22	Moderada
404	170+581	170+799	BR-153	Norte	Campinorte	GO	Savana Arborizada	-	-	-	-	700.259	8.421.911	22	N/A
405	170+589	171+037	BR-153	Sul	Campinorte	GO	Savana Arborizada	-	-	-	-	700.060	8.421.830	22	N/A
406	170+843	171+287	BR-153	Norte	Campinorte	GO	Savana Arborizada	-	-	-	-	700.175	8.421.580	22	N/A
407	171+160	171+613	BR-153	Norte	Campinorte	GO	Campo Úmido	-	Sim	-	-	700.186	8.421.178	22	Moderada
408	171+587	171+922	BR-153	Norte	Campinorte	GO	Savana Arborizada	-	-	-	-	700.048	8.420.879	22	N/A

Nº	Km Inicial	Km Final	Rodovia	Sentido	Município	UF	Formação Florestal	Área de Serra	Unidade de Conservação	Áreas Alagadas Perenes	Área Protegida	X	Y	Zona UTM	Classificação de Sensibilidade
409	172+495	172+916	BR-153	Norte	Campinorte	GO	Campo Úmido	-	Sim	-	-	699.737	8.419.922	22	Moderada
410	173+146	173+207	BR-153	Sul	Campinorte	GO	Savana Arborizada	-	-	-	-	699.244	8.419.594	22	N/A
411	173+301	173+687	BR-153	Sul	Campinorte	GO	Savana Arborizada	-	-	-	-	699.328	8.419.193	22	N/A
412	174+888	175+166	BR-153	Norte	Campinorte	GO	Savana Arborizada	-	-	-	-	699.934	8.417.668	22	N/A
413	176+405	177+080	BR-153	Norte	Campinorte	GO	Savana Arborizada	-	-	-	-	699.555	8.416.042	22	N/A
414	176+931	177+139	BR-153	Sul	Campinorte	GO	Savana Arborizada	-	-	-	-	699.276	8.415.759	22	N/A
415	177+431	177+672	BR-153	Norte	Campinorte	GO	Savana Arborizada	-	-	-	-	699.428	8.415.211	22	N/A
416	177+744	177+887	BR-153	Sul	Campinorte	GO	Savana Arborizada	-	-	-	-	699.168	8.414.998	22	N/A
417	177+755	177+845	BR-153	Norte	Campinorte	GO	Savana Arborizada	-	-	-	-	699.413	8.414.959	22	N/A
418	178+047	178+216	BR-153	Sul	Campinorte	GO	Savana Arborizada	-	-	-	-	699.049	8.414.705	22	N/A
419	178+388	178+667	BR-153	Sul	Campinorte	GO	Savana Arborizada	-	-	-	-	698.959	8.414.327	22	N/A
420	178+669	179+100	BR-153	Norte	Campinorte	GO	Savana Arborizada	-	-	-	-	699.147	8.413.910	22	N/A
421	178+795	178+991	BR-153	Sul	Campinorte	GO	Savana Arborizada	-	-	-	-	698.798	8.413.956	22	N/A
422	178+802	178+935	BR-153	Sul	Campinorte	GO	Savana Arborizada	-	-	-	-	698.655	8.414.028	22	N/A
423	178+944	179+285	BR-153	Sul	Campinorte	GO	Savana Arborizada	-	-	-	-	698.621	8.413.796	22	N/A
424	179+187	180+902	BR-153	Norte	Campinorte	GO	Savana Arborizada	-	-	-	-	698.807	8.412.857	22	N/A
425	179+447	180+329	BR-153	Sul	Campinorte	GO	Savana Arborizada	-	-	-	-	698.590	8.413.061	22	N/A
426	180+357	180+819	BR-153	Sul	Campinorte	GO	Savana Arborizada	-	-	-	-	698.429	8.412.280	22	N/A
427	180+687	181+200	BR-153	Sul	Campinorte	GO	Savana Arborizada	-	-	-	-	698.403	8.411.926	22	N/A
428	180+708	181+700	BR-153	Norte	Campinorte	GO	Savana Arborizada	-	-	-	-	698.791	8.411.611	22	N/A
429	181	181+419	BR-153	Sul	Campinorte	GO	Campo Úmido	-	Sim	-	-	698.397	8.411.639	22	Moderada
430	181+234	181+453	BR-153	Norte	Campinorte	GO	Campo Úmido	-	Sim	-	-	698.641	8.411.526	22	Moderada
431	181+319	181+635	BR-153	Sul	Campinorte	GO	Savana Arborizada	-	-	-	-	698.482	8.411.440	22	N/A
432	181+555	181+738	BR-153	Norte	Campinorte	GO	Campo Úmido	-	Sim	-	-	698.770	8.411.235	22	Moderada
433	182+839	183+576	BR-153	Sul	Campinorte/ Uruaçu	GO	Savana Arborizada	-	-	-	-	698.579	8.409.678	22	N/A
434	182+891	183+622	BR-153	Sul	Campinorte/ Uruaçu	GO	Savana Arborizada	-	-	-	-	698.711	8.409.667	22	N/A
435	183+235	184+039	BR-153	Sul	Campinorte/ Uruaçu	GO	Savana Arborizada	-	-	-	-	698.451	8.409.244	22	N/A
436	183+884	184+061	BR-153	Norte	Uruaçu	GO	Savana Arborizada	-	-	-	-	698.680	8.408.914	22	N/A
437	184+033	184+406	BR-153	Sul	Uruaçu	GO	Savana Arborizada	-	-	-	-	698.364	8.408.675	22	N/A
438	184+457	184+904	BR-153	Sul	Uruaçu	GO	Savana Arborizada	-	-	-	-	698.466	8.408.265	22	N/A
439	184+547	184+986	BR-153	Sul	Uruaçu	GO	Savana Arborizada	-	-	-	-	698.756	8.408.135	22	N/A
440	184+760	184+764	BR-153	Norte	Uruaçu	GO	Savana Arborizada	-	-	-	-	698.767	8.408.123	22	N/A
441	185+932	187+535	BR-153	Sul	Uruaçu	GO	Savana Arborizada	-	-	-	-	698.526	8.406.196	22	N/A
442	186+543	186+722	BR-153	Sul	Uruaçu	GO	Campo Úmido	-	Sim	-	-	698.430	8.406.245	22	Moderada
443	187+199	187+739	BR-153	Norte	Uruaçu	GO	Savana Arborizada	-	-	-	-	698.820	8.405.401	22	N/A
444	187+844	188+067	BR-153	Sul	Uruaçu	GO	Campo Úmido	-	Sim	-	-	698.597	8.404.947	22	Moderada
445	187+882	188+329	BR-153	Norte	Uruaçu	GO	Campo Úmido	-	Sim	-	-	698.835	8.404.776	22	Moderada
446	187+939	188+198	BR-153	Norte	Uruaçu	GO	Savana Arborizada	-	-	-	-	698.860	8.404.815	22	N/A
447	188+213	188+498	BR-153	Sul	Uruaçu	GO	Savana Arborizada	-	-	-	-	698.631	8.404.536	22	N/A
448	188+601	188+654	BR-153	Sul	Uruaçu	GO	Savana Arborizada	-	-	-	-	698.464	8.404.248	22	N/A
449	189+918	190+870	BR-153	Sul	Uruaçu	GO	Savana Arborizada	-	-	-	-	698.552	8.402.568	22	N/A
450	190+205	190+661	BR-153	Sul	Uruaçu	GO	Savana Arborizada	-	-	-	-	698.841	8.402.456	22	N/A
451	190+594	190+927	BR-153	Sul	Uruaçu	GO	Campo Úmido	-	Sim	-	-	698.550	8.402.121	22	Moderada
452	191+099	191+553	BR-153	Norte	Uruaçu	GO	Savana Arborizada	-	-	-	-	698.854	8.401.611	22	N/A
453	191+185	191+397	BR-153	Norte	Uruaçu	GO	Campo Úmido	-	Sim	-	-	698.892	8.401.616	22	Moderada
454	191+320	191+888	BR-153	Sul	Uruaçu	GO	Savana Arborizada	-	-	-	-	698.570	8.401.253	22	N/A
455	191+715	192+005	BR-153	Sul	Uruaçu	GO	Campo Úmido	-	Sim	-	-	698.503	8.400.988	22	Moderada
456	192+291	192+629	BR-153	Norte	Uruaçu	GO	Savana Arborizada	-	-	-	-	698.977	8.400.427	22	N/A
457	193+256	193+549	BR-153	Norte	Uruaçu	GO	Savana Arborizada	-	-	-	-	698.921	8.399.441	22	N/A
458	193+590	193+911	BR-153	Norte	Uruaçu	GO	Savana Arborizada	-	-	-	-	699.001	8.399.157	22	N/A
459	193+672	195+878	BR-153	Sul	Uruaçu	GO	Savana Arborizada	-	-	-	-	698.778	8.398.034	22	N/A

Nº	Km Inicial	Km Final	Rodovia	Sentido	Município	UF	Formação Florestal	Área de Serra	Unidade de Conservação	Áreas Alagadas Perenes	Área Protegida	X	Y	Zona UTM	Classificação de Sensibilidade
460	193+800	195+820	BR-153	Sul	Uruaçu	GO	Savana Arborizada	-	-	-	-	699.097	8.398.141	22	N/A
461	195+578	195+969	BR-153	Norte	Uruaçu	GO	Contato Savana/Floresta Estacional	-	-	-	-	699.315	8.397.209	22	N/A
462	196+281	196+480	BR-153	Sul	Uruaçu	GO	Contato Savana/Floresta Estacional	-	-	-	-	699.113	8.396.483	22	N/A
463	196+415	196+541	BR-153	Norte	Uruaçu	GO	Contato Savana/Floresta Estacional	-	-	-	-	699.478	8.396.535	22	N/A
464	196+506	197+238	BR-153	Sul	Uruaçu	GO	Contato Savana/Floresta Estacional	-	-	-	-	699.227	8.396.081	22	N/A
465	196+777	197+053	BR-153	Sul	Uruaçu	GO	Contato Savana/Floresta Estacional	-	-	-	-	699.128	8.395.984	22	N/A
466	197+102	197+408	BR-153	Sul	Uruaçu	GO	Contato Savana/Floresta Estacional	-	-	-	-	699.285	8.395.661	22	N/A
467	197+113	197+337	BR-153	Norte	Uruaçu	GO	Contato Savana/Floresta Estacional	-	-	-	-	699.613	8.395.793	22	N/A
468	197+255	197+707	BR-153	Norte	Uruaçu	GO	Contato Savana/Floresta Estacional	-	-	-	-	699.662	8.395.512	22	N/A
469	200+690	201+465	BR-153	Norte	Uruaçu	GO	Contato Savana/Floresta Estacional	-	-	-	-	698.315	8.392.240	22	N/A
470	201+804	202+206	BR-153	Sul	Uruaçu	GO	Contato Savana/Floresta Estacional	-	-	-	-	697.895	8.391.371	22	N/A
471	202+384	202+718	BR-153	Norte	Uruaçu	GO	Contato Savana/Floresta Estacional	-	-	-	-	698.367	8.390.948	22	N/A
472	202+762	205+053	BR-153	Norte	Uruaçu	GO	Contato Savana/Floresta Estacional	-	-	-	-	698.675	8.389.524	22	N/A
473	203+084	205+653	BR-153	Sul	Uruaçu	GO	Savana Arborizada	-	-	-	-	698.388	8.389.115	22	N/A
474	205+104	205+221	BR-153	Norte	Uruaçu	GO	Savana Arborizada	-	-	-	-	698.817	8.388.275	22	N/A
475	205+497	206+219	BR-153	Norte	Uruaçu	GO	Savana Arborizada	-	-	-	-	698.549	8.387.687	22	N/A
476	205+677	206+570	BR-153	Sul	Uruaçu	GO	Savana Arborizada	-	-	-	-	698.191	8.387.435	22	N/A
477	205+908	205+984	BR-153	Norte	Uruaçu	GO	Savana Arborizada	-	-	-	-	698.541	8.387.542	22	N/A
478	206+623	207+991	BR-153	Norte	Uruaçu	GO	Savana Arborizada	-	-	-	-	698.122	8.386.239	22	N/A
479	206+829	208+043	BR-153	Sul	Uruaçu	GO	Savana Arborizada	-	-	-	-	697.887	8.386.297	22	N/A
480	207+338	207+385	BR-153	Norte	Uruaçu	GO	Savana Arborizada	-	-	-	-	698.245	8.386.149	22	N/A
481	207+728	207+790	BR-153	Sul	Uruaçu	GO	Savana Arborizada	-	-	-	-	697.755	8.385.882	22	N/A
482	208+240	209+142	BR-153	Sul	Uruaçu	GO	Savana Arborizada	-	-	-	-	697.678	8.384.858	22	N/A
483	208+246	209+291	BR-153	Sul	Uruaçu	GO	Savana Arborizada	-	-	-	-	697.500	8.385.088	22	N/A
484	208+405	208+540	BR-153	Norte	Uruaçu	GO	Savana Arborizada	-	-	-	-	697.871	8.385.114	22	N/A
485	209+568	210+451	BR-153	Sul	Uruaçu	GO	Savana Arborizada	-	-	-	-	697.080	8.383.597	22	N/A
486	209+869	210+344	BR-153	Norte	Uruaçu	GO	Savana Arborizada	-	-	-	-	697.366	8.383.516	22	N/A
487	212+737	212+819	BR-153	Sul	Uruaçu	GO	Savana Arborizada	-	-	-	-	696.068	8.381.239	22	N/A
488	212+813	212+978	BR-153	Norte	Uruaçu	GO	Savana Arborizada	-	-	-	-	696.298	8.380.958	22	N/A
489	213+019	213+255	BR-153	Sul	Uruaçu	GO	Savana Arborizada	-	-	-	-	696.213	8.380.712	22	N/A
490	213+141	213+349	BR-153	Sul	Uruaçu	GO	Savana Arborizada	-	-	-	-	695.949	8.380.769	22	N/A
491	213+935	214+503	BR-153	Norte	Uruaçu	GO	Savana Arborizada	-	-	-	-	695.665	8.379.779	22	N/A
492	214+872	215+210	BR-153	Norte	Uruaçu	GO	Savana Arborizada	-	-	-	-	695.181	8.379.134	22	N/A
493	215+289	215+549	BR-153	Norte	Uruaçu	GO	Savana Arborizada	-	-	-	-	695.095	8.378.766	22	N/A
494	215+945	216+513	BR-153	Sul	Uruaçu	GO	Savana Arborizada	-	-	-	-	694.302	8.378.268	22	N/A
495	216+089	217+394	BR-153	Sul	Uruaçu	GO	Savana Arborizada	-	-	-	-	694.279	8.377.627	22	N/A
496	216+651	217+458	BR-153	Sul	Uruaçu	GO	Savana Arborizada	-	-	-	-	693.917	8.377.607	22	N/A
497	217+361	217+738	BR-153	Norte	Uruaçu	GO	Savana Arborizada	-	-	-	-	693.898	8.377.002	22	N/A
498	217+528	217+806	BR-153	Norte	Uruaçu	GO	Campo Úmido	-	Sim	-	-	693.780	8.376.925	22	Moderada
499	217+555	217+717	BR-153	Sul	Uruaçu	GO	Savana Arborizada	-	-	-	-	693.514	8.377.117	22	N/A
500	217+803	218+043	BR-153	Norte	Uruaçu	GO	Savana Arborizada	-	-	-	-	693.608	8.376.717	22	N/A
501	218+145	218+459	BR-153	Sul	Uruaçu	GO	Savana Arborizada	-	-	-	-	693.207	8.376.502	22	N/A
502	219+404	220+176	BR-153	Sul	Uruaçu	GO	Savana Arborizada	-	-	-	-	692.472	8.375.320	22	N/A
503	219+427	220+406	BR-153	Sul	Uruaçu	GO	Savana Arborizada	-	-	-	-	692.649	8.375.106	22	N/A
504	219+437	219+516	BR-153	Sul	Uruaçu	GO	Savana Arborizada	-	-	-	-	692.484	8.375.592	22	N/A
505	221+110	221+243	BR-153	Sul	Uruaçu	GO	Campo Úmido	-	Sim	-	-	691.904	8.373.927	22	Moderada
506	221+132	221+257	BR-153	Sul	Uruaçu	GO	Savana Arborizada	-	-	-	-	691.592	8.374.114	22	N/A
507	221+159	221+279	BR-153	Sul	Uruaçu	GO	Savana Arborizada	-	-	-	-	691.856	8.373.903	22	N/A
508	221+168	221+168	BR-153	Norte	Uruaçu	GO	Savana Arborizada	-	-	-	-	692.000	8.373.892	22	N/A
509	221+209	221+343	BR-153	Sul	Uruaçu	GO	Campo Úmido	-	Sim	-	-	691.608	8.374.007	22	Moderada
510	221+209	221+329	BR-153	Norte	Uruaçu	GO	Campo Úmido	-	Sim	-	-	691.850	8.373.872	22	Moderada

Nº	Km Inicial	Km Final	Rodovia	Sentido	Município	UF	Formação Florestal	Área de Serra	Unidade de Conservação	Áreas Alagadas Perenes	Área Protegida	X	Y	Zona UTM	Classificação de Sensibilidade
511	221+226	221+273	BR-153	Sul	Uruaçu	GO	Savana Arborizada	-	-	-	-	691.703	8.373.980	22	N/A
512	222+561	225+242	BR-153	Sul	Hidrolina/ Uruaçu	GO	Savana Arborizada	-	-	-	-	690.515	8.371.761	22	N/A
513	222+967	225+193	BR-153	Sul	Hidrolina/ Uruaçu	GO	Savana Arborizada	-	-	-	-	690.168	8.371.707	22	N/A
514	225+170	225+640	BR-153	Sul	Hidrolina	GO	Savana Arborizada	-	-	-	-	689.463	8.370.577	22	N/A
515	225+247	225+976	BR-153	Sul	Hidrolina	GO	Savana Arborizada	-	-	-	-	689.473	8.370.300	22	N/A
516	225+584	226+356	BR-153	Sul	Hidrolina	GO	Campo Úmido	-	Sim	-	-	689.014	8.370.167	22	Moderada
517	225+685	225+918	BR-153	Norte	Hidrolina	GO	Campo Úmido	-	Sim	-	-	689.324	8.370.127	22	Moderada
518	225+743	227+131	BR-153	Sul	Hidrolina	GO	Savana Arborizada	-	-	-	-	688.631	8.369.635	22	N/A
519	225+833	225+983	BR-153	Norte	Hidrolina	GO	Savana Arborizada	-	-	-	-	689.288	8.369.994	22	N/A
520	225+957	226+252	BR-153	Norte	Hidrolina	GO	Campo Úmido	-	Sim	-	-	689.177	8.369.849	22	Moderada
521	226+027	226+183	BR-153	Norte	Hidrolina	GO	Savana Arborizada	-	-	-	-	689.160	8.369.845	22	N/A
522	226+300	226+390	BR-153	Norte	Hidrolina	GO	Savana Arborizada	-	-	-	-	689.076	8.369.615	22	N/A
523	226+429	226+801	BR-153	Norte	Hidrolina	GO	Savana Arborizada	-	-	-	-	688.921	8.369.426	22	N/A
524	226+627	227+328	BR-153	Sul	Hidrolina	GO	Savana Arborizada	-	-	-	-	688.527	8.369.238	22	N/A
525	228+314	228+963	BR-153	Sul	Hidrolina	GO	Savana Arborizada	-	-	-	-	687.516	8.367.999	22	N/A
526	228+596	228+898	BR-153	Sul	Hidrolina	GO	Savana Arborizada	-	-	-	-	687.637	8.367.740	22	N/A
527	228+952	229+196	BR-153	Sul	Hidrolina	GO	Savana Arborizada	-	-	-	-	687.271	8.367.583	22	N/A
528	229+764	229+973	BR-153	Norte	Hidrolina	GO	Savana Arborizada	-	-	-	-	687.173	8.366.697	22	N/A
529	230+745	231+599	BR-153	Sul	Hidrolina	GO	Savana Arborizada	-	-	-	-	686.167	8.365.858	22	N/A
530	230+781	232+007	BR-153	Sul	Hidrolina	GO	Savana Arborizada	-	-	-	-	686.298	8.365.488	22	N/A
531	231+464	231+581	BR-153	Sul	Hidrolina	GO	Savana Arborizada	-	-	-	-	685.859	8.365.563	22	N/A
532	232+214	232+385	BR-153	Norte	Hidrolina	GO	Campo Úmido	-	Sim	-	-	685.819	8.364.681	22	Moderada
533	232+374	232+825	BR-153	Norte	Hidrolina	GO	Savana Arborizada	-	-	-	-	685.617	8.364.398	22	N/A
534	232+525	232+702	BR-153	Sul	Hidrolina	GO	Savana Arborizada	-	-	-	-	685.393	8.364.535	22	N/A
535	232+730	232+896	BR-153	Sul	Hidrolina	GO	Savana Arborizada	-	-	-	-	685.226	8.364.441	22	N/A
536	232+891	233+913	BR-153	Norte	Hidrolina	GO	Savana Arborizada	-	-	-	-	685.063	8.363.572	22	N/A
537	233+204	233+375	BR-153	Norte	Hidrolina	GO	Savana Arborizada	-	-	-	-	685.371	8.363.776	22	N/A
538	233+610	233+827	BR-153	Sul	Hidrolina	GO	Savana Arborizada	-	-	-	-	684.847	8.363.610	22	N/A
539	233+620	233+655	BR-153	Sul	Hidrolina	GO	Savana Arborizada	-	-	-	-	684.736	8.363.771	22	N/A
540	233+734	233+766	BR-153	Sul	Hidrolina	GO	Savana Arborizada	-	-	-	-	684.697	8.363.664	22	N/A
541	233+747	233+752	BR-153	Sul	Hidrolina	GO	Savana Arborizada	-	-	-	-	684.753	8.363.629	22	N/A
542	234+764	236+142	BR-153	Sul	Hidrolina/ São Luiz do Norte	GO	Savana Arborizada	-	-	-	-	683.791	8.362.048	22	N/A
543	235+074	235+398	BR-153	Norte	Hidrolina	GO	Savana Arborizada	-	-	-	-	684.159	8.362.239	22	N/A
544	235+444	236+013	BR-153	Norte	Hidrolina/ São Luiz do Norte	GO	Savana Arborizada	-	-	-	-	683.992	8.361.803	22	N/A
545	235+986	236+392	BR-153	Norte	Hidrolina/ São Luiz do Norte	GO	Savana Arborizada	-	-	-	-	683.695	8.361.433	22	N/A
546	236+068	237+757	BR-153	Norte	Hidrolina/ São Luiz do Norte	GO	Savana Arborizada	-	-	-	-	683.470	8.360.936	22	N/A
547	236+127	236+815	BR-153	Sul	Hidrolina/ São Luiz do Norte	GO	Savana Arborizada	-	-	-	-	683.339	8.361.389	22	N/A
548	236+413	237+340	BR-153	Sul	Hidrolina/ São Luiz do Norte	GO	Savana Arborizada	-	-	-	-	683.084	8.360.922	22	N/A
549	238+018	238+192	BR-153	Norte	São Luiz do Norte	GO	Savana Arborizada	-	-	-	-	682.784	8.359.719	22	N/A
550	238+859	239+304	BR-153	Sul	São Luiz do Norte	GO	Savana Arborizada	-	-	-	-	681.953	8.359.114	22	N/A
551	239+392	239+509	BR-153	Sul	São Luiz do Norte	GO	Savana Arborizada	-	-	-	-	681.632	8.358.865	22	N/A
552	239+450	239+741	BR-153	Sul	São Luiz do Norte	GO	Savana Arborizada	-	-	-	-	681.697	8.358.643	22	N/A
553	239+637	239+781	BR-153	Norte	São Luiz do Norte	GO	Savana Arborizada	-	-	-	-	681.771	8.358.474	22	N/A
554	240+075	240+935	BR-153	Sul	São Luiz do Norte	GO	Savana Arborizada	-	-	-	-	681.370	8.357.710	22	N/A
555	240+269	240+694	BR-153	Sul	São Luiz do Norte	GO	Campo Úmido	-	Sim	-	-	681.216	8.357.879	22	Moderada
556	240+373	240+523	BR-153	Sul	São Luiz do Norte	GO	Savana Arborizada	-	-	-	-	681.305	8.357.876	22	N/A
557	240+531	240+693	BR-153	Sul	São Luiz do Norte	GO	Savana Arborizada	-	-	-	-	681.167	8.357.789	22	N/A
558	240+552	240+876	BR-153	Sul	São Luiz do Norte	GO	Campo Úmido	-	Sim	-	-	681.157	8.357.665	22	Moderada
559	240+590	240+769	BR-153	Norte	São Luiz do Norte	GO	Campo Úmido	-	Sim	-	-	681.257	8.357.650	22	Moderada
560	240+681	240+857	BR-153	Sul	São Luiz do Norte	GO	Savana Arborizada	-	-	-	-	681.089	8.357.623	22	N/A
561	242+189	242+392	BR-153	Sul	São Luiz do Norte	GO	Savana Arborizada	-	-	-	-	680.157	8.356.475	22	N/A

Nº	Km Inicial	Km Final	Rodovia	Sentido	Município	UF	Formação Florestal	Área de Serra	Unidade de Conservação	Áreas Alagadas Perenes	Área Protegida	X	Y	Zona UTM	Classificação de Sensibilidade
562	242+428	243+524	BR-153	Norte	São Luiz do Norte	GO	Savana Arborizada	-	-	-	-	679.912	8.355.647	22	N/A
563	243+194	243+350	BR-153	Sul	São Luiz do Norte	GO	Campo Úmido	-	Sim	-	-	679.558	8.355.662	22	Moderada
564	243+966	244+201	BR-153	Sul	São Luiz do Norte	GO	Savana Arborizada	-	-	-	-	679.417	8.354.792	22	N/A
565	243+998	244+154	BR-153	Sul	São Luiz do Norte	GO	Savana Arborizada	-	-	-	-	679.183	8.354.953	22	N/A
566	245+252	245+608	BR-153	Norte	São Luiz do Norte	GO	Savana Arborizada	-	-	-	-	678.780	8.353.625	22	N/A
567	246+995	247+353	BR-153	Sul	São Luiz do Norte	GO	Savana Arborizada	-	-	-	-	677.641	8.352.250	22	N/A
568	248+276	248+664	BR-153	Sul	São Luiz do Norte	GO	Savana Arborizada	-	-	-	-	677.023	8.351.163	22	N/A
569	248+389	249+340	BR-153	Sul	São Luiz do Norte	GO	Savana Arborizada	-	-	-	-	676.959	8.350.566	22	N/A
570	248+785	249+966	BR-153	Sul	São Luiz do Norte	GO	Savana Arborizada	-	-	-	-	676.568	8.350.489	22	N/A
571	250+717	251+147	BR-153	Norte	São Luiz do Norte	GO	Savana Arborizada	-	-	-	-	676.058	8.348.833	22	N/A
572	250+908	251+157	BR-153	Sul	São Luiz do Norte	GO	Savana Arborizada	-	-	-	-	675.796	8.348.854	22	N/A
573	251+203	253+813	BR-153	Sul	São Luiz do Norte	GO	Savana Arborizada	-	-	-	-	675.038	8.347.674	22	N/A
574	251+455	251+686	BR-153	Norte	São Luiz do Norte	GO	Savana Arborizada	-	-	-	-	675.807	8.348.242	22	N/A
575	251+912	253+853	BR-153	Norte	São Luiz do Norte	GO	Savana Arborizada	-	-	-	-	675.170	8.347.238	22	N/A
576	253+797	254+162	BR-153	Sul	São Luiz do Norte	GO	Savana Arborizada	-	-	-	-	674.193	8.346.388	22	N/A
577	254+173	254+258	BR-153	Norte	São Luiz do Norte	GO	Savana Arborizada	-	-	-	-	674.518	8.345.928	22	N/A
578	254+431	254+712	BR-153	Norte	São Luiz do Norte	GO	Savana Arborizada	-	-	-	-	674.320	8.345.649	22	N/A
579	255+144	255+630	BR-153	Norte	São Luiz do Norte	GO	Savana Arborizada	-	-	-	-	673.793	8.345.011	22	N/A
580	255+263	255+738	BR-153	Sul	São Luiz do Norte	GO	Savana Arborizada	-	-	-	-	673.446	8.345.089	22	N/A
581	255+449	255+588	BR-153	Norte	São Luiz do Norte	GO	Savana Arborizada	-	-	-	-	673.805	8.344.814	22	N/A
582	255+601	255+857	BR-153	Norte	São Luiz do Norte	GO	Savana Arborizada	-	-	-	-	673.610	8.344.692	22	N/A
583	255+766	258+572	BR-153	Sul	São Luiz do Norte	GO	Contato Savana/Floresta Estacional	-	-	-	-	672.434	8.343.602	22	N/A
584	256+397	256+850	BR-153	Norte	São Luiz do Norte	GO	Contato Savana/Floresta Estacional	-	-	-	-	672.990	8.343.962	22	N/A
585	258+082	258+524	BR-153	Norte	São Luiz do Norte	GO	Contato Savana/Floresta Estacional	-	-	-	-	672.011	8.342.569	22	N/A
586	258+470	259+778	BR-153	Sul	São Luiz do Norte	GO	Contato Savana/Floresta Estacional	-	-	-	-	671.299	8.342.017	22	N/A
587	259+109	259+554	BR-153	Norte	São Luiz do Norte	GO	Contato Savana/Floresta Estacional	-	-	-	-	671.521	8.341.827	22	N/A
588	259+873	261+100	BR-153	Sul	Nova Glória/ São Luiz do Norte	GO	Contato Savana/Floresta Estacional	-	-	-	-	670.567	8.340.904	22	N/A
589	260+490	260+838	BR-153	Norte	Nova Glória/ São Luiz do Norte	GO	Contato Savana/Floresta Estacional	-	-	-	-	670.777	8.340.714	22	N/A
590	260+997	261+146	BR-153	Norte	Nova Glória	GO	Contato Savana/Floresta Estacional	-	-	-	-	670.650	8.340.246	22	N/A
591	261+958	262+094	BR-153	Norte	Nova Glória	GO	Contato Savana/Floresta Estacional	-	-	-	-	669.957	8.339.573	22	N/A
592	262+375	262+831	BR-153	Norte	Nova Glória	GO	Contato Savana/Floresta Estacional	-	-	-	-	669.616	8.339.081	22	N/A
593	262+477	262+578	BR-153	Sul	Nova Glória	GO	Contato Savana/Floresta Estacional	-	-	-	-	669.543	8.339.242	22	N/A
594	262+977	263+105	BR-153	Norte	Nova Glória	GO	Contato Savana/Floresta Estacional	-	-	-	-	669.485	8.338.675	22	N/A
595	263+333	263+664	BR-153	Norte	Nova Glória	GO	Contato Savana/Floresta Estacional	-	-	-	-	669.221	8.338.295	22	N/A
596	263+403	263+709	BR-153	Sul	Nova Glória	GO	Contato Savana/Floresta Estacional	-	-	-	-	668.920	8.338.461	22	N/A
597	263+807	264+508	BR-153	Sul	Nova Glória	GO	Contato Savana/Floresta Estacional	-	-	-	-	668.555	8.337.996	22	N/A
598	264+071	264+276	BR-153	Sul	Nova Glória	GO	Contato Savana/Floresta Estacional	-	-	-	-	668.642	8.337.868	22	N/A
599	264+164	264+905	BR-153	Norte	Nova Glória	GO	Contato Savana/Floresta Estacional	-	-	-	-	668.601	8.337.534	22	N/A
600	264+472	264+630	BR-153	Sul	Nova Glória	GO	Contato Savana/Floresta Estacional	-	-	-	-	668.290	8.337.671	22	N/A
601	264+925	265+144	BR-153	Sul	Nova Glória	GO	Contato Savana/Floresta Estacional	-	-	-	-	668.087	8.337.198	22	N/A
602	265+162	265+530	BR-153	Sul	Nova Glória	GO	Contato Savana/Floresta Estacional	-	-	-	-	667.751	8.337.043	22	N/A
603	265+288	265+507	BR-153	Norte	Nova Glória	GO	Contato Savana/Floresta Estacional	-	-	-	-	668.138	8.336.734	22	N/A
604	265+692	265+825	BR-153	Sul	Nova Glória	GO	Contato Savana/Floresta Estacional	-	-	-	-	667.515	8.336.711	22	N/A
605	265+723	265+975	BR-153	Norte	Nova Glória	GO	Contato Savana/Floresta Estacional	-	-	-	-	667.966	8.336.350	22	N/A
606	265+861	266+101	BR-153	Sul	Nova Glória	GO	Campo Úmido	-	Sim	-	-	667.480	8.336.467	22	Moderada
607	265+885	266+910	BR-153	Norte	Nova Glória	GO	Contato Savana/Floresta Estacional	-	-	-	-	667.469	8.335.855	22	N/A
608	266+818	267+094	BR-153	Sul	Nova Glória	GO	Contato Savana/Floresta Estacional	-	-	-	-	667.051	8.335.568	22	N/A
609	267+225	267+363	BR-153	Norte	Nova Glória	GO	Contato Savana/Floresta Estacional	-	-	-	-	667.197	8.335.101	22	N/A
610	267+534	267+692	BR-153	Norte	Nova Glória	GO	Contato Savana/Floresta Estacional	-	-	-	-	667.065	8.334.815	22	N/A
611	267+825	268+142	BR-153	Sul	Nova Glória	GO	Contato Savana/Floresta Estacional	-	-	-	-	666.429	8.334.751	22	N/A
612	267+863	268+955	BR-153	Norte	Nova Glória	GO	Contato Savana/Floresta Estacional	-	-	-	-	666.595	8.334.187	22	N/A

Nº	Km Inicial	Km Final	Rodovia	Sentido	Município	UF	Formação Florestal	Área de Serra	Unidade de Conservação	Áreas Alagadas Perenes	Área Protegida	X	Y	Zona UTM	Classificação de Sensibilidade
613	268+991	269+680	BR-153	Sul	Nova Glória	GO	Contato Savana/Floresta Estacional	-	-	-	-	665.840	8.333.567	22	N/A
614	269+162	269+467	BR-153	Norte	Nova Glória	GO	Contato Savana/Floresta Estacional	-	-	-	-	665.989	8.333.472	22	N/A
615	269+613	270+952	BR-153	Norte	Nova Glória	GO	Contato Savana/Floresta Estacional	-	-	-	-	665.630	8.332.730	22	N/A
616	269+951	270+781	BR-153	Sul	Nova Glória	GO	Contato Savana/Floresta Estacional	-	-	-	-	665.340	8.332.598	22	N/A
617	270+073	270+261	BR-153	Sul	Nova Glória	GO	Contato Savana/Floresta Estacional	-	-	-	-	665.293	8.332.858	22	N/A
618	270+440	270+638	BR-153	Norte	Nova Glória	GO	Contato Savana/Floresta Estacional	-	-	-	-	665.559	8.332.313	22	N/A
619	270+880	271+073	BR-153	Sul	Nova Glória	GO	Contato Savana/Floresta Estacional	-	-	-	-	664.902	8.332.193	22	N/A
620	271+027	272+253	BR-153	Sul	Nova Glória	GO	Contato Savana/Floresta Estacional	-	-	-	-	664.638	8.331.555	22	N/A
621	271+098	271+917	BR-153	Sul	Nova Glória	GO	Contato Savana/Floresta Estacional	-	-	-	-	664.944	8.331.602	22	N/A
622	271+561	271+631	BR-153	Norte	Nova Glória	GO	Contato Savana/Floresta Estacional	-	-	-	-	664.962	8.331.398	22	N/A
623	271+675	271+749	BR-153	Norte	Nova Glória	GO	Contato Savana/Floresta Estacional	-	-	-	-	664.918	8.331.277	22	N/A
624	272+275	273+240	BR-153	Norte	Nova Glória	GO	Floresta Estacional Semidecidual	-	-	-	-	664.200	8.330.654	22	N/A
625	272+328	272+583	BR-153	Sul	Nova Glória	GO	Contato Savana/Floresta Estacional	-	-	-	-	664.235	8.330.855	22	N/A
626	272+498	272+841	BR-153	Sul	Nova Glória	GO	Floresta Estacional Semidecidual	-	-	-	-	663.963	8.330.838	22	N/A
627	272+686	272+970	BR-153	Sul	Nova Glória	GO	Floresta Estacional Semidecidual	-	-	-	-	663.872	8.330.653	22	N/A
628	273+772	274+238	BR-153	Norte	Nova Glória	GO	Floresta Estacional Semidecidual	-	-	-	-	663.394	8.329.537	22	N/A
629	273+779	274+344	BR-153	Sul	Nova Glória	GO	Floresta Estacional Semidecidual	-	-	-	-	663.217	8.329.692	22	N/A
630	274+441	274+560	BR-153	Sul	Nova Glória	GO	Floresta Estacional Semidecidual	-	-	-	-	662.905	8.329.357	22	N/A
631	275+445	275+779	BR-153	Sul	Nova Glória	GO	Floresta Estacional Semidecidual	-	-	-	-	662.026	8.328.621	22	N/A
632	275+484	275+842	BR-153	Norte	Nova Glória	GO	Floresta Estacional Semidecidual	-	-	-	-	662.109	8.328.392	22	N/A
633	276+257	276+517	BR-153	Norte	Nova Glória	GO	Campo Úmido	-	Sim	-	-	661.675	8.327.915	22	Moderada
634	276+851	277+012	BR-153	Sul	Nova Glória	GO	Floresta Estacional Semidecidual	-	-	-	-	660.921	8.327.954	22	N/A
635	277+839	278+234	BR-153	Sul	Nova Glória	GO	Floresta Estacional Semidecidual	-	-	-	-	660.111	8.327.147	22	N/A
636	277+947	278+197	BR-153	Norte	Nova Glória	GO	Floresta Estacional Semidecidual	-	-	-	-	660.287	8.326.917	22	N/A
637	279+121	279+509	BR-153	Norte	Nova Glória	GO	Floresta Estacional Semidecidual	-	-	-	-	659.301	8.326.170	22	N/A
638	279+167	279+356	BR-153	Sul	Nova Glória	GO	Campo Úmido	-	Sim	-	-	659.193	8.326.413	22	Moderada
639	279+240	279+456	BR-153	Norte	Nova Glória	GO	Floresta Estacional Semidecidual	-	-	-	-	659.349	8.326.016	22	N/A
640	279+240	279+357	BR-153	Sul	Nova Glória	GO	Floresta Estacional Semidecidual	-	-	-	-	659.154	8.326.369	22	N/A
641	279+264	279+456	BR-153	Norte	Nova Glória	GO	Campo Úmido	-	Sim	-	-	659.318	8.326.073	22	Moderada
642	279+321	279+353	BR-153	Sul	Nova Glória	GO	Campo Úmido	-	Sim	-	-	659.032	8.326.459	22	Moderada
643	280+959	281+286	BR-153	Sul	Nova Glória	GO	Floresta Estacional Semidecidual	-	-	-	-	657.704	8.325.160	22	N/A
644	281+439	281+847	BR-153	Sul	Nova Glória	GO	Floresta Estacional Decidual	-	-	-	-	657.395	8.324.753	22	N/A
645	281+460	281+753	BR-153	Norte	Nova Glória	GO	Floresta Estacional Decidual	-	-	-	-	657.710	8.324.543	22	N/A
646	281+540	281+818	BR-153	Sul	Nova Glória	GO	Floresta Estacional Decidual	-	-	-	-	657.462	8.324.627	22	N/A
647	281+656	281+729	BR-153	Norte	Nova Glória	GO	Floresta Estacional Decidual	-	-	-	-	657.521	8.324.539	22	N/A
648	281+744	282+095	BR-153	Sul	Nova Glória	GO	Floresta Estacional Decidual	-	-	-	-	657.091	8.324.508	22	N/A
649	281+857	282+564	BR-153	Sul	Nova Glória	GO	Floresta Estacional Decidual	-	-	-	-	657.157	8.324.197	22	N/A
650	281+931	282+102	BR-153	Norte	Nova Glória	GO	Floresta Estacional Decidual	-	-	-	-	657.256	8.324.298	22	N/A
651	282+172	282+260	BR-153	Norte	Nova Glória	GO	Floresta Estacional Decidual	-	-	-	-	657.321	8.324.087	22	N/A
652	282+262	282+985	BR-153	Norte	Nova Glória	GO	Floresta Estacional Decidual	-	-	-	-	657.165	8.323.742	22	N/A
653	282+541	282+686	BR-153	Sul	Nova Glória	GO	Campo Úmido	-	Sim	-	-	656.881	8.323.887	22	Moderada
654	282+982	284+137	BR-153	Sul	Nova Glória	GO	Floresta Estacional Semidecidual	-	-	-	-	656.843	8.323.038	22	N/A
655	283+436	283+584	BR-153	Sul	Nova Glória	GO	Floresta Estacional Semidecidual	-	-	-	-	656.566	8.323.104	22	N/A
656	283+672	283+800	BR-153	Sul	Nova Glória	GO	Campo Úmido	-	Sim	-	-	656.493	8.322.850	22	Moderada
657	283+867	284+265	BR-153	Sul	Nova Glória	GO	Floresta Estacional Semidecidual	-	-	-	-	656.325	8.322.559	22	N/A
658	283+949	284+136	BR-153	Norte	Nova Glória	GO	Floresta Estacional Semidecidual	-	-	-	-	656.763	8.322.429	22	N/A
659	284+026	284+112	BR-153	Norte	Nova Glória	GO	Floresta Estacional Semidecidual	-	-	-	-	656.624	8.322.452	22	N/A
660	285+044	285+375	BR-153	Sul	Nova Glória	GO	Floresta Estacional Semidecidual	-	-	-	-	656.136	8.321.362	22	N/A
661	285+090	285+480	BR-153	Norte	Nova Glória	GO	Floresta Estacional Semidecidual	-	-	-	-	656.508	8.321.303	22	N/A
662	285+891	286+098	BR-153	Norte	Rialma	GO	Floresta Estacional Semidecidual	-	-	-	-	656.546	8.320.620	22	N/A
663	286+073	286+758	BR-153	Sul	Rialma	GO	Floresta Estacional Semidecidual	-	-	-	-	656.100	8.320.302	22	N/A

Nº	Km Inicial	Km Final	Rodovia	Sentido	Município	UF	Formação Florestal	Área de Serra	Unidade de Conservação	Áreas Alagadas Perenes	Área Protegida	X	Y	Zona UTM	Classificação de Sensibilidade
664	286+168	286+265	BR-153	Norte	Rialma	GO	Floresta Estacional Semidecidual	-	-	-	-	656.589	8.320.380	22	N/A
665	286+190	286+727	BR-153	Sul	Rialma	GO	Floresta Estacional Semidecidual	-	-	-	-	656.257	8.320.210	22	N/A
666	286+267	286+358	BR-153	Norte	Rialma	GO	Floresta Estacional Semidecidual	-	-	-	-	656.523	8.320.298	22	N/A
667	286+296	287+039	BR-153	Norte	Rialma	GO	Floresta Estacional Semidecidual	-	-	-	-	656.456	8.319.917	22	N/A
668	286+308	286+553	BR-153	Norte	Rialma	GO	Floresta Estacional Semidecidual	-	-	-	-	656.578	8.320.132	22	N/A
669	287	287+097	BR-153	Sul	Rialma	GO	Floresta Estacional Semidecidual	-	-	-	-	656.137	8.319.549	22	N/A
670	287+352	287+550	BR-153	Sul	Rialma	GO	Floresta Estacional Semidecidual	-	-	-	-	656.141	8.319.147	22	N/A
671	287+600	289+783	BR-153	Sul	Rialma	GO	Floresta Estacional Semidecidual	-	-	-	-	655.888	8.317.995	22	N/A
672	287+907	287+992	BR-153	Norte	Rialma	GO	Floresta Estacional Semidecidual	-	-	-	-	656.429	8.318.651	22	N/A
673	288+880	289+484	BR-153	Sul	Rialma	GO	Floresta Estacional Semidecidual	-	-	-	-	655.614	8.317.594	22	N/A
674	289+162	289+223	BR-153	Norte	Rialma	GO	Floresta Estacional Semidecidual	-	-	-	-	656.014	8.317.434	22	N/A
675	290+705	291+593	BR-153	Sul	Rialma	GO	Floresta Estacional Semidecidual	-	-	-	-	655.037	8.315.637	22	N/A
676	290+768	291+415	BR-153	Sul	Rialma	GO	Floresta Estacional Semidecidual	-	-	-	-	654.969	8.315.773	22	N/A
677	291+218	291+520	BR-153	Sul	Rialma	GO	Floresta Estacional Semidecidual	-	-	-	-	655.281	8.315.478	22	N/A
678	291+842	292+127	BR-153	Norte	Rialma	GO	Floresta Estacional Decidual	-	-	-	-	655.088	8.314.863	22	N/A
679	291+906	293+527	BR-153	Sul	Rialma	GO	Floresta Estacional Decidual	-	-	-	-	654.887	8.313.888	22	N/A
680	291+983	293+539	BR-153	Norte	Rialma	GO	Floresta Estacional Decidual	-	-	-	-	655.126	8.314.040	22	N/A
681	292+249	292+675	BR-153	Sul	Rialma	GO	Floresta Estacional Decidual	-	-	-	-	654.785	8.314.418	22	N/A
682	292+978	293+045	BR-153	Sul	Rialma	GO	Floresta Estacional Decidual	-	-	-	-	654.676	8.313.771	22	N/A
683	293+087	293+345	BR-153	Sul	Rialma	GO	Floresta Estacional Decidual	-	-	-	-	654.779	8.313.550	22	N/A
684	293+491	293+934	BR-153	Norte	Rialma	GO	Floresta Estacional Decidual	-	-	-	-	655.331	8.313.260	22	N/A
685	293+761	295+515	BR-153	Sul	Rialma	GO	Floresta Estacional Decidual	-	-	-	-	655.633	8.312.620	22	N/A
686	294+016	294+196	BR-153	Norte	Rialma	GO	Floresta Estacional Decidual	-	-	-	-	655.622	8.313.013	22	N/A
687	294+197	294+456	BR-153	Norte	Rialma	GO	Floresta Estacional Decidual	-	-	-	-	655.880	8.312.963	22	N/A
688	294+548	294+789	BR-153	Sul	Rialma	GO	Floresta Estacional Decidual	-	-	-	-	655.976	8.312.594	22	N/A
689	294+553	294+825	BR-153	Sul	Rialma	GO	Floresta Estacional Decidual	-	-	-	-	655.767	8.312.499	22	N/A
690	294+688	295+149	BR-153	Norte	Rialma	GO	Floresta Estacional Decidual	-	-	-	-	656.265	8.312.354	22	N/A
691	295+531	295+660	BR-153	Norte	Rialma	GO	Floresta Estacional Decidual	-	-	-	-	656.082	8.311.646	22	N/A
692	295+696	296+027	BR-153	Norte	Rialma	GO	Floresta Estacional Decidual	-	-	-	-	655.950	8.311.468	22	N/A
693	295+954	296+617	BR-153	Sul	Rialma	GO	Floresta Estacional Decidual	-	-	-	-	655.522	8.311.076	22	N/A
694	296+244	298+482	BR-153	Sul	Rialma	GO	Floresta Estacional Decidual	-	-	-	-	655.338	8.310.125	22	N/A
695	296+306	296+378	BR-153	Sul	Rialma	GO	Floresta Estacional Decidual	-	-	-	-	655.418	8.311.074	22	N/A
696	296+592	297+927	BR-153	Sul	Rialma	GO	Floresta Estacional Decidual	-	-	-	-	655.023	8.310.394	22	N/A
697	296+756	297+596	BR-153	Sul	Rialma	GO	Floresta Estacional Decidual	-	-	-	-	655.299	8.310.295	22	N/A
698	296+761	297+194	BR-153	Sul	Rialma	GO	Floresta Estacional Decidual	-	-	-	-	655.357	8.310.458	22	N/A
699	296+773	298+193	BR-153	Sul	Rialma	GO	Floresta Estacional Decidual	-	-	-	-	654.702	8.310.040	22	N/A
700	297+581	297+952	BR-153	Sul	Rialma	GO	Floresta Estacional Decidual	-	-	-	-	654.736	8.310.084	22	N/A
701	297+763	298+027	BR-153	Norte	Rialma	GO	Floresta Estacional Decidual	-	-	-	-	654.688	8.309.873	22	N/A
702	297+917	297+948	BR-153	Sul	Rialma	GO	Floresta Estacional Decidual	-	-	-	-	654.574	8.310.090	22	N/A
703	297+956	298+060	BR-153	Sul	Rialma	GO	Floresta Estacional Decidual	-	-	-	-	654.484	8.310.095	22	N/A
704	298+093	298+406	BR-153	Norte	Rialma	GO	Floresta Estacional Decidual	-	-	-	-	654.384	8.309.726	22	N/A
705	298+542	298+768	BR-153	Norte	Rialma	GO	Floresta Estacional Decidual	-	-	-	-	654.224	8.309.325	22	N/A
706	298+594	300+814	BR-153	Sul	Rialma	GO	Floresta Estacional Decidual	-	-	-	-	653.520	8.308.697	22	N/A
707	298+799	298+955	BR-153	Sul	Rialma	GO	Floresta Estacional Decidual	-	-	-	-	653.944	8.309.285	22	N/A
708	299+201	299+412	BR-153	Sul	Rialma	GO	Floresta Estacional Decidual	-	-	-	-	653.457	8.308.991	22	N/A
709	299+295	299+583	BR-153	Sul	Rialma	GO	Floresta Estacional Decidual	-	-	-	-	653.829	8.308.745	22	N/A
710	300+068	300+509	BR-153	Sul	Rialma	GO	Floresta Estacional Decidual	-	-	-	-	653.261	8.307.973	22	N/A
711	300+343	300+761	BR-153	Sul	Rialma	GO	Floresta Estacional Decidual	-	-	-	-	653.434	8.307.734	22	N/A
712	300+345	300+788	BR-153	Sul	Rialma	GO	Campo Úmido	-	Sim	-	-	653.343	8.307.687	22	Moderada
713	300+755	301+320	BR-153	Sul	Rialma	GO	Campo Úmido	-	Sim	-	-	653.256	8.307.286	22	Moderada
714	301+219	301+871	BR-153	Norte	Rialma	GO	Campo Úmido	-	Sim	-	-	653.448	8.306.768	22	Moderada

Nº	Km Inicial	Km Final	Rodovia	Sentido	Município	UF	Formação Florestal	Área de Serra	Unidade de Conservação	Áreas Alagadas Perenes	Área Protegida	X	Y	Zona UTM	Classificação de Sensibilidade
715	301+324	301+793	BR-153	Norte	Rialma	GO	Floresta Estacional Decidual	-	-	-	-	653.329	8.306.715	22	N/A
716	301+753	302+151	BR-153	Sul	Rialma	GO	Floresta Estacional Decidual	-	-	-	-	653.196	8.306.330	22	N/A
717	301+858	302+087	BR-153	Norte	Rialma	GO	Floresta Estacional Decidual	-	-	-	-	653.506	8.306.323	22	N/A
718	302+710	302+837	BR-153	Norte	Rialma	GO	Floresta Estacional Decidual	-	-	-	-	653.567	8.305.548	22	N/A
719	302+717	303+094	BR-153	Sul	Rialma	GO	Floresta Estacional Decidual	-	-	-	-	653.211	8.305.429	22	N/A
720	302+727	302+909	BR-153	Norte	Rialma	GO	Floresta Estacional Decidual	-	-	-	-	653.361	8.305.479	22	N/A
721	302+936	303+217	BR-153	Sul	Rialma	GO	Floresta Estacional Decidual	-	-	-	-	653.385	8.305.209	22	N/A
722	303+010	303+215	BR-153	Norte	Rialma	GO	Floresta Estacional Decidual	-	-	-	-	653.556	8.305.183	22	N/A
723	303+289	303+876	BR-153	Sul	Rialma	GO	Floresta Estacional Decidual	-	-	-	-	653.287	8.304.741	22	N/A
724	303+314	303+804	BR-153	Sul	Rialma	GO	Floresta Estacional Decidual	-	-	-	-	653.577	8.304.784	22	N/A
725	303+752	303+815	BR-153	Sul	Rialma	GO	Floresta Estacional Decidual	-	-	-	-	653.166	8.304.477	22	N/A
726	303+815	303+873	BR-153	Sul	Rialma	GO	Floresta Estacional Decidual	-	-	-	-	653.175	8.304.388	22	N/A
727	303+860	304+087	BR-153	Sul	Rialma	GO	Floresta Estacional Decidual	-	-	-	-	653.410	8.304.341	22	N/A
728	304+964	305+191	BR-153	Sul	Rialma	GO	Savana Arborizada	-	-	-	-	653.405	8.303.218	22	N/A
729	304+998	305+446	BR-153	Sul	Rialma	GO	Campo Úmido	-	Sim	-	-	653.489	8.303.016	22	Moderada
730	305+018	305+245	BR-153	Sul	Rialma	GO	Savana Arborizada	-	-	-	-	653.374	8.303.129	22	N/A
731	305+153	305+297	BR-153	Norte	Rialma	GO	Savana Arborizada	-	-	-	-	653.658	8.303.071	22	N/A
732	307+943	308+151	BR-153	Sul	Rialma	GO	Savana Arborizada	-	-	-	-	654.348	8.300.341	22	N/A
733	308+089	308+317	BR-153	Sul	Rialma	GO	Campo Úmido	-	Sim	-	-	654.490	8.300.242	22	Moderada
734	308+165	308+294	BR-153	Norte	Rialma	GO	Campo Úmido	-	Sim	-	-	654.736	8.300.325	22	Moderada
735	308+236	308+298	BR-153	Sul	Rialma	GO	Savana Arborizada	-	-	-	-	654.480	8.300.167	22	N/A
736	308+433	308+641	BR-153	Sul	Rialma	GO	Savana Arborizada	-	-	-	-	654.746	8.299.988	22	N/A
737	308+646	308+979	BR-153	Sul	Rialma	GO	Savana Arborizada	-	-	-	-	654.819	8.299.647	22	N/A
738	309+206	309+585	BR-153	Norte	Rialma	GO	Savana Arborizada	-	-	-	-	655.333	8.299.296	22	N/A
739	309+965	310+453	BR-153	Sul	Rialma	GO	Savana Arborizada	-	-	-	-	655.351	8.298.434	22	N/A
740	310+135	311+022	BR-153	Norte	Rialma	GO	Savana Arborizada	-	-	-	-	655.778	8.298.197	22	N/A
741	310+248	310+329	BR-153	Norte	Rialma	GO	Savana Arborizada	-	-	-	-	655.609	8.298.464	22	N/A
742	310+317	310+400	BR-153	Norte	Rialma	GO	Savana Arborizada	-	-	-	-	655.807	8.298.421	22	N/A
743	310+333	310+373	BR-153	Norte	Rialma	GO	Savana Arborizada	-	-	-	-	655.616	8.298.384	22	N/A
744	311+017	311+222	BR-153	Sul	Rialma	GO	Savana Arborizada	-	-	-	-	655.831	8.297.640	22	N/A
745	311+138	311+268	BR-153	Sul	Rialma	GO	Savana Arborizada	-	-	-	-	655.736	8.297.447	22	N/A
746	311+260	311+920	BR-153	Sul	Rialma	GO	Savana Arborizada	-	-	-	-	656.204	8.297.358	22	N/A
747	311+834	312+039	BR-153	Norte	Rialma	GO	Campo Úmido	-	Sim	-	-	656.633	8.297.411	22	Moderada
748	311+932	312+500	BR-153	Norte	Rialma	GO	Savana Arborizada	-	-	-	-	656.767	8.297.245	22	N/A
749	311+952	312+548	BR-153	Sul	Rialma	GO	Savana Arborizada	-	-	-	-	656.756	8.297.058	22	N/A
750	312+513	312+928	BR-153	Norte	Rialma	GO	Savana Arborizada	-	-	-	-	657.270	8.296.853	22	N/A
751	312+626	312+786	BR-153	Norte	Rialma	GO	Campo Úmido	-	Sim	-	-	657.344	8.296.928	22	Moderada
752	313+090	313+182	BR-153	Norte	Rialma	GO	Savana Arborizada	-	-	-	-	657.438	8.296.444	22	N/A
753	313+172	314+134	BR-153	Sul	Rialma	GO	Savana Arborizada	-	-	-	-	657.699	8.295.964	22	N/A
754	313+384	313+438	BR-153	Norte	Rialma	GO	Savana Arborizada	-	-	-	-	657.607	8.296.233	22	N/A
755	313+573	313+693	BR-153	Norte	Rialma	GO	Savana Arborizada	-	-	-	-	657.751	8.296.065	22	N/A
756	315+809	316+017	BR-153	Sul	Rialma	GO	Savana Arborizada	-	-	-	-	659.167	8.294.271	22	N/A
757	316+002	316+297	BR-153	Norte	Rialma	GO	Savana Arborizada	-	-	-	-	659.498	8.294.257	22	N/A
758	316+040	317+988	BR-153	Sul	Rialma/ Rianópolis	GO	Savana Arborizada	-	-	-	-	659.630	8.293.070	22	N/A
759	316+314	316+461	BR-153	Norte	Rialma	GO	Savana Arborizada	-	-	-	-	659.598	8.293.979	22	N/A
760	317+132	317+396	BR-153	Norte	Rialma/ Rianópolis	GO	Savana Arborizada	-	-	-	-	659.921	8.293.133	22	N/A
761	317+424	318+007	BR-153	Norte	Rialma/ Rianópolis	GO	Savana Arborizada	-	-	-	-	660.089	8.292.723	22	N/A
762	319+574	320+470	BR-153	Sul	Rianópolis	GO	Savana Arborizada	-	-	-	-	660.555	8.290.358	22	N/A
763	319+649	320+152	BR-153	Sul	Rianópolis	GO	Savana Arborizada	-	-	-	-	660.808	8.290.638	22	N/A
764	322+392	322+822	BR-153	Norte	Rianópolis	GO	Savana Arborizada	-	-	-	-	661.741	8.288.106	22	N/A
765	322+902	324+341	BR-153	Sul	Rianópolis	GO	Savana Arborizada	-	-	-	-	661.740	8.287.050	22	N/A

Nº	Km Inicial	Km Final	Rodovia	Sentido	Município	UF	Formação Florestal	Área de Serra	Unidade de Conservação	Áreas Alagadas Perenes	Área Protegida	X	Y	Zona UTM	Classificação de Sensibilidade
766	323+068	324+827	BR-153	Norte	Rianópolis	GO	Savana Arborizada	-	-	-	-	662.072	8.287.088	22	N/A
767	324+357	324+704	BR-153	Sul	Rianópolis	GO	Savana Arborizada	-	-	-	-	662.198	8.286.266	22	N/A
768	325+263	325+632	BR-153	Norte	Rianópolis	GO	Savana Arborizada	-	-	-	-	662.990	8.285.611	22	N/A
769	325+269	325+360	BR-153	Norte	Rianópolis	GO	Savana Arborizada	-	-	-	-	663.082	8.285.887	22	N/A
770	325+300	326+684	BR-153	Sul	Rianópolis	GO	Savana Arborizada	-	-	-	-	663.053	8.285.194	22	N/A
771	325+690	327+004	BR-153	Norte	Rianópolis	GO	Savana Arborizada	-	-	-	-	663.610	8.284.897	22	N/A
772	326+668	326+800	BR-153	Sul	Rianópolis	GO	Savana Arborizada	-	-	-	-	663.442	8.284.392	22	N/A
773	327+033	328+151	BR-153	Norte	Rianópolis	GO	Savana Arborizada	-	-	-	-	664.165	8.284.023	22	N/A
774	327+213	328+216	BR-153	Sul	Jaraguá/ Rianópolis	GO	Savana Arborizada	-	-	-	-	664.018	8.283.808	22	N/A
775	327+329	327+644	BR-153	Sul	Jaraguá/ Rianópolis	GO	Campo Úmido	-	Sim	-	-	663.889	8.283.852	22	Moderada
776	328+178	330+283	BR-153	Sul	Jaraguá/ Rianópolis	GO	Savana Arborizada	-	-	-	-	665.489	8.282.771	22	N/A
777	328+211	330+201	BR-153	Sul	Jaraguá/ Rianópolis	GO	Savana Arborizada	-	-	-	-	665.172	8.282.666	22	N/A
778	330+225	331+610	BR-153	Norte	Jaraguá/ Rianópolis	GO	Savana Arborizada	-	-	-	-	666.718	8.281.872	22	N/A
779	331+745	333+563	BR-153	Sul	Jaraguá	GO	Contato Savana/Floresta Estacional	-	-	-	-	667.693	8.280.815	22	N/A
780	331+745	333+563	BR-153	Sul	Jaraguá	GO	Contato Savana/Floresta Estacional	-	-	-	-	667.975	8.280.352	22	N/A
781	332+118	332+507	BR-153	Norte	Jaraguá	GO	Savana Arborizada	-	-	-	-	667.903	8.281.058	22	N/A
782	332+240	333+090	BR-153	Norte	Jaraguá	GO	Contato Savana/Floresta Estacional	-	-	-	-	668.044	8.280.694	22	N/A
783	333+018	333+942	BR-153	Norte	Jaraguá	GO	Contato Savana/Floresta Estacional	-	-	-	-	668.569	8.280.080	22	N/A
784	333+018	333+942	BR-153	Norte	Jaraguá	GO	Contato Savana/Floresta Estacional	-	-	-	-	668.399	8.280.299	22	N/A
785	333+018	333+942	BR-153	Norte	Jaraguá	GO	Contato Savana/Floresta Estacional	-	-	-	-	668.665	8.280.086	22	N/A
786	333+985	334+323	BR-153	Norte	Jaraguá	GO	Contato Savana/Floresta Estacional	-	-	-	-	668.965	8.279.592	22	N/A
787	334+894	335+918	BR-153	Sul	Jaraguá	GO	Contato Savana/Floresta Estacional	-	-	-	-	669.286	8.278.465	22	N/A
788	335+844	337	BR-153	Sul	Jaraguá	GO	Contato Savana/Floresta Estacional	-	-	-	-	669.440	8.277.311	22	N/A
789	335+982	337+595	BR-153	Sul	Jaraguá	GO	Contato Savana/Floresta Estacional	-	-	-	-	669.817	8.277.225	22	N/A
790	336+997	337+043	BR-153	Sul	Jaraguá	GO	Contato Savana/Floresta Estacional	-	-	-	-	669.674	8.276.705	22	N/A
791	337+058	337+180	BR-153	Sul	Jaraguá	GO	Contato Savana/Floresta Estacional	-	-	-	-	669.753	8.276.637	22	N/A
792	337+196	337+432	BR-153	Sul	Jaraguá	GO	Contato Savana/Floresta Estacional	-	-	-	-	670.006	8.276.643	22	N/A
793	337+594	338+440	BR-153	Sul	Jaraguá	GO	Contato Savana/Floresta Estacional	-	-	-	-	670.245	8.275.988	22	N/A
794	337+603	338+454	BR-153	Sul	Jaraguá	GO	Contato Savana/Floresta Estacional	-	-	-	-	670.410	8.276.119	22	N/A
795	338+396	340+282	BR-153	Sul	Jaraguá	GO	Savana Arborizada	-	-	-	-	670.694	8.274.732	22	N/A
796	338+633	339+223	BR-153	Norte	Jaraguá	GO	Savana Arborizada	-	-	-	-	670.668	8.275.234	22	N/A
797	339+249	339+407	BR-153	Norte	Jaraguá	GO	Savana Arborizada	-	-	-	-	670.913	8.274.860	22	N/A
798	339+411	339+809	BR-153	Norte	Jaraguá	GO	Savana Arborizada	-	-	-	-	671.079	8.274.617	22	N/A
799	339+751	341+597	BR-153	Norte	Jaraguá	GO	Savana Arborizada	-	-	-	-	671.309	8.273.767	22	N/A
800	340+421	340+507	BR-153	Sul	Jaraguá	GO	Savana Arborizada	-	-	-	-	671.021	8.273.705	22	N/A
801	340+672	341+215	BR-153	Sul	Jaraguá	GO	Savana Arborizada	-	-	-	-	671.276	8.273.240	22	N/A
802	341+561	341+779	BR-153	Sul	Jaraguá	GO	Savana Arborizada	-	-	-	-	671.987	8.272.941	22	N/A
803	341+688	341+833	BR-153	Sul	Jaraguá	GO	Savana Arborizada	-	-	-	-	671.883	8.272.690	22	N/A
804	341+834	342+542	BR-153	Norte	Jaraguá	GO	Savana Arborizada	-	-	-	-	672.423	8.272.638	22	N/A
805	342+151	342+296	BR-153	Sul	Jaraguá	GO	Savana Arborizada	-	-	-	-	672.243	8.272.437	22	N/A
806	342+302	342+394	BR-153	Sul	Jaraguá	GO	Savana Arborizada	-	-	-	-	672.203	8.272.187	22	N/A
807	342+421	342+577	BR-153	Sul	Jaraguá	GO	Savana Arborizada	-	-	-	-	672.448	8.272.228	22	N/A
808	343+479	343+605	BR-153	Norte	Jaraguá	GO	Savana Arborizada	-	-	-	-	673.461	8.271.775	22	N/A
809	343+639	344+175	BR-153	Sul	Jaraguá	GO	Savana Arborizada	-	-	-	-	673.560	8.271.431	22	N/A
810	343+884	344+319	BR-153	Sul	Jaraguá	GO	Savana Arborizada	-	-	-	-	673.592	8.271.077	22	N/A
811	344+381	345+018	BR-153	Sul	Jaraguá	GO	Savana Arborizada	-	-	-	-	674.030	8.270.607	22	N/A
812	344+735	344+922	BR-153	Norte	Jaraguá	GO	Savana Arborizada	-	-	-	-	674.300	8.270.758	22	N/A
813	345+065	345+780	BR-153	Sul	Jaraguá	GO	Savana Arborizada	-	-	-	-	674.348	8.270.223	22	N/A
814	345+551	347+585	BR-153	Sul	Jaraguá	GO	Savana Arborizada	-	-	-	-	675.229	8.269.356	22	N/A
815	345+788	347+681	BR-153	Sul	Jaraguá	GO	Savana Arborizada	-	-	-	-	675.146	8.268.987	22	N/A
816	347+013	347+190	BR-153/GO	Sul	Jaraguá	GO	Campo Úmido	-	Sim	-	-	675.507	8.268.805	22	Moderada

Nº	Km Inicial	Km Final	Rodovia	Sentido	Município	UF	Formação Florestal	Área de Serra	Unidade de Conservação	Áreas Alagadas Perenes	Área Protegida	X	Y	Zona UTM	Classificação de Sensibilidade
817	347+521	347+725	BR-153	Norte	Jaraguá	GO	Savana Arborizada	-	-	-	-	675.916	8.268.528	22	N/A
818	348+015	349+546	BR-153	Sul	Jaraguá	GO	Savana Arborizada	-	-	-	-	676.402	8.267.358	22	N/A
819	348+422	348+623	BR-153	Norte	Jaraguá	GO	Savana Arborizada	-	-	-	-	676.548	8.267.843	22	N/A
820	349+576	350+289	BR-153	Norte	Jaraguá	GO	Savana Arborizada	-	-	-	-	677.223	8.266.609	22	N/A
821	349+618	350+035	BR-153	Sul	Jaraguá	GO	Savana Arborizada	-	-	-	-	676.903	8.266.509	22	N/A
822	350+183	350+298	BR-153	Sul	Jaraguá	GO	Savana Arborizada	-	-	-	-	677.147	8.266.183	22	N/A
823	350+257	350+728	BR-153	Sul	Jaraguá	GO	Savana Arborizada	-	-	-	-	677.291	8.265.995	22	N/A
824	350+428	351+521	BR-153	Norte	Jaraguá	GO	Savana Arborizada	-	-	-	-	677.757	8.265.572	22	N/A
825	350+934	351+079	BR-153	Norte	Jaraguá	GO	Savana Arborizada	-	-	-	-	677.893	8.265.734	22	N/A
826	351+188	351+662	BR-153	Sul	Jaraguá	GO	Savana Arborizada	-	-	-	-	677.632	8.265.139	22	N/A
827	351+762	352+598	BR-153	Norte	Jaraguá	GO	Savana Arborizada	-	-	-	-	678.278	8.264.549	22	N/A
828	351+854	352+771	BR-153	Sul	Jaraguá	GO	Savana Arborizada	-	-	-	-	678.015	8.264.362	22	N/A
829	352+665	354+064	BR-153	Norte	Jaraguá	GO	Savana Arborizada	-	-	-	-	678.679	8.263.618	22	N/A
830	352+684	352+820	BR-153	Sul	Jaraguá	GO	Savana Arborizada	-	-	-	-	678.063	8.263.890	22	N/A
831	353+022	353+947	BR-153	Sul	Jaraguá	GO	Savana Arborizada	-	-	-	-	678.450	8.263.345	22	N/A
832	354+028	354+083	BR-153	Norte	Jaraguá	GO	Savana Arborizada	-	-	-	-	679.067	8.262.848	22	N/A
833	354+126	354+214	BR-153	Norte	Jaraguá	GO	Savana Arborizada	-	-	-	-	679.072	8.262.735	22	N/A
834	354+132	354+841	BR-153	Sul	Jaraguá	GO	Savana Arborizada	-	-	-	-	678.715	8.262.353	22	N/A
835	354+608	354+901	BR-153	Norte	Jaraguá	GO	Savana Arborizada	-	-	-	-	679.139	8.262.109	22	N/A
836	354+719	355+739	BR-153	Sul	Jaraguá	GO	Savana Arborizada	-	-	-	-	678.905	8.261.709	22	N/A
837	355+104	355+837	BR-153	Norte	Jaraguá	GO	Savana Arborizada	-	-	-	-	679.194	8.261.377	22	N/A
838	355+121	355+786	BR-153	Norte	Jaraguá	GO	Savana Arborizada	-	-	-	-	679.282	8.261.469	22	N/A
839	355+192	355+448	BR-153	Norte	Jaraguá	GO	Campo Úmido	-	Sim	-	-	679.295	8.261.595	22	Moderada
840	356+022	356+944	BR-153	Norte	Jaraguá	GO	Savana Arborizada	-	-	-	-	679.508	8.260.428	22	N/A
841	356+068	356+761	BR-153	Norte	Jaraguá	GO	Savana Arborizada	-	-	-	-	679.503	8.260.577	22	N/A
842	357+186	357+440	BR-153	Norte	Jaraguá	GO	Savana Arborizada	-	-	-	-	679.831	8.259.737	22	N/A
843	357+608	357+765	BR-153	Norte	Jaraguá	GO	Savana Arborizada	-	-	-	-	680.043	8.259.422	22	N/A
844	358+284	358+754	BR-153	Sul	Jaraguá	GO	Savana Arborizada	-	-	-	-	680.242	8.258.553	22	N/A
845	358+561	358+666	BR-153	Sul	Jaraguá	GO	Savana Arborizada	-	-	-	-	679.985	8.258.395	22	N/A
846	358+681	358+785	BR-153	Sul	Jaraguá	GO	Savana Arborizada	-	-	-	-	680.023	8.258.284	22	N/A
847	360+066	360+508	BR-153	Norte	Jaraguá	GO	Contato Savana/Floresta Estacional	-	-	-	-	680.918	8.256.996	22	N/A
848	360+277	360+985	BR-153	Sul	Jaraguá	GO	Contato Savana/Floresta Estacional	-	-	-	-	680.771	8.256.471	22	N/A
849	360+526	360+614	BR-153	Norte	Jaraguá	GO	Contato Savana/Floresta Estacional	-	-	-	-	681.089	8.256.756	22	N/A
850	360+754	360+902	BR-153	Norte	Jaraguá	GO	Contato Savana/Floresta Estacional	-	-	-	-	681.018	8.256.433	22	N/A
851	361+019	361+252	BR-153	Sul	Jaraguá	GO	Campo Úmido	-	Sim	-	-	681.102	8.256.142	22	Moderada
852	361+055	361+264	BR-153	Sul	Jaraguá	GO	Contato Savana/Floresta Estacional	-	-	-	-	681.022	8.256.074	22	N/A
853	361+312	361+762	BR-153	Norte	Jaraguá	GO	Contato Savana/Floresta Estacional	-	-	-	-	681.352	8.255.791	22	N/A
854	361+337	361+466	BR-153	Sul	Jaraguá	GO	Contato Savana/Floresta Estacional	-	-	-	-	680.937	8.255.768	22	N/A
855	361+719	361+782	BR-153	Norte	Jaraguá	GO	Contato Savana/Floresta Estacional	-	-	-	-	681.562	8.255.640	22	N/A
856	361+878	362+148	BR-153	Norte	Jaraguá	GO	Contato Savana/Floresta Estacional	-	-	-	-	681.543	8.255.353	22	N/A
857	362+107	362+708	BR-153	Sul	Jaraguá	GO	Contato Savana/Floresta Estacional	-	-	-	-	681.622	8.254.931	22	N/A
858	362+139	362+885	BR-153	Sul	Jaraguá	GO	Contato Savana/Floresta Estacional	-	-	-	-	681.418	8.254.869	22	N/A
859	362+781	363+263	BR-153	Norte	Jaraguá	GO	Contato Savana/Floresta Estacional	-	-	-	-	681.832	8.254.322	22	N/A
860	363+086	363+225	BR-153	Sul	Jaraguá	GO	Contato Savana/Floresta Estacional	-	-	-	-	681.618	8.254.196	22	N/A
861	363+198	363+427	BR-153	Sul	Jaraguá	GO	Contato Savana/Floresta Estacional	-	-	-	-	681.720	8.254.053	22	N/A
862	363+486	363+795	BR-153	Norte	Jaraguá	GO	Contato Savana/Floresta Estacional	-	-	-	-	682.064	8.253.788	22	N/A
863	363+608	363+664	BR-153	Sul	Jaraguá	GO	Contato Savana/Floresta Estacional	-	-	-	-	681.541	8.253.683	22	N/A
864	363+622	364+299	BR-153	Sul	Jaraguá	GO	Contato Savana/Floresta Estacional	-	-	-	-	681.793	8.253.477	22	N/A
865	363+839	363+912	BR-153	Sul	Jaraguá	GO	Contato Savana/Floresta Estacional	-	-	-	-	681.591	8.253.459	22	N/A
866	363+893	366+396	BR-153	Norte	Jaraguá	GO	Contato Savana/Floresta Estacional	-	-	-	-	682.351	8.252.362	22	N/A
867	364+358	365+863	BR-153	Sul	Jaraguá	GO	Contato Savana/Floresta Estacional	-	-	-	-	681.993	8.252.285	22	N/A

Nº	Km Inicial	Km Final	Rodovia	Sentido	Município	UF	Formação Florestal	Área de Serra	Unidade de Conservação	Áreas Alagadas Perenes	Área Protegida	X	Y	Zona UTM	Classificação de Sensibilidade
868	365+944	366+388	BR-153	Sul	Jaraguá	GO	Contato Savana/Floresta Estacional	-	-	-	-	682.537	8.251.278	22	N/A
869	366+374	366+439	BR-153	Norte	Jaraguá	GO	Contato Savana/Floresta Estacional	-	-	-	-	682.859	8.251.239	22	N/A
870	366+527	366+672	BR-153	Norte	Jaraguá	GO	Contato Savana/Floresta Estacional	-	-	-	-	683.133	8.251.211	22	N/A
871	366+677	366+974	BR-153	Sul	Jaraguá	GO	Contato Savana/Floresta Estacional	-	-	-	-	683.030	8.250.846	22	N/A
872	366+938	367+235	BR-153	Norte	Jaraguá	GO	Contato Savana/Floresta Estacional	-	-	-	-	683.336	8.250.767	22	N/A
873	367+216	367+325	BR-153	Sul	Jaraguá	GO	Contato Savana/Floresta Estacional	-	-	-	-	683.077	8.250.350	22	N/A
874	367+223	367+375	BR-153	Sul	Jaraguá	GO	Contato Savana/Floresta Estacional	-	-	-	-	683.241	8.250.428	22	N/A
875	367+459	367+633	BR-153	Norte	Jaraguá	GO	Contato Savana/Floresta Estacional	-	-	-	-	683.664	8.250.416	22	N/A
876	367+592	368+004	BR-153	Sul	Jaraguá	GO	Contato Savana/Floresta Estacional	-	-	-	-	683.564	8.249.897	22	N/A
877	368+112	368+399	BR-153	Sul	Jaraguá	GO	Contato Savana/Floresta Estacional	-	-	-	-	683.685	8.249.550	22	N/A
878	368+602	368+656	BR-153	Sul	Jaraguá	GO	Contato Savana/Floresta Estacional	-	-	-	-	683.860	8.249.207	22	N/A
879	368+831	369+593	BR-153	Sul	Jaraguá/ São Francisco de Goiás	GO	Contato Savana/Floresta Estacional	-	-	-	-	684.324	8.248.815	22	N/A
880	369+101	369+235	BR-153	Norte	Jaraguá/ São Francisco de Goiás	GO	Campo Úmido	-	Sim	-	-	684.508	8.249.022	22	Moderada
881	369+876	370+869	BR-153	Norte	São Francisco de Goiás	GO	Contato Savana/Floresta Estacional	-	-	-	-	685.157	8.247.940	22	N/A
882	370+177	370+517	BR-153	Sul	São Francisco de Goiás	GO	Contato Savana/Floresta Estacional	-	-	-	-	684.924	8.247.886	22	N/A
883	370+988	371+715	BR-153	Sul	São Francisco de Goiás	GO	Contato Savana/Floresta Estacional	-	-	-	-	685.326	8.246.982	22	N/A
884	371+134	371+520	BR-153	Norte	São Francisco de Goiás	GO	Contato Savana/Floresta Estacional	-	-	-	-	685.569	8.247.114	22	N/A
885	371+974	372+103	BR-153	Sul	São Francisco de Goiás	GO	Contato Savana/Floresta Estacional	-	-	-	-	685.568	8.246.337	22	N/A
886	372+245	372+498	BR-153	Sul	São Francisco de Goiás	GO	Contato Savana/Floresta Estacional	-	-	-	-	685.786	8.246.117	22	N/A
887	372+552	372+676	BR-153	Norte	São Francisco de Goiás	GO	Contato Savana/Floresta Estacional	-	-	-	-	686.268	8.246.077	22	N/A
888	372+908	373+786	BR-153	Sul	São Francisco de Goiás	GO	Contato Savana/Floresta Estacional	-	-	-	-	686.418	8.245.278	22	N/A
889	373+039	373+549	BR-153	Norte	São Francisco de Goiás	GO	Contato Savana/Floresta Estacional	-	-	-	-	686.531	8.245.336	22	N/A
890	373+308	374+350	BR-153	Norte	São Francisco de Goiás	GO	Contato Savana/Floresta Estacional	-	-	-	-	687.000	8.244.928	22	N/A
891	374+263	374+909	BR-153	Sul	São Francisco de Goiás	GO	Contato Savana/Floresta Estacional	-	-	-	-	687.101	8.244.215	22	N/A
892	374+398	374+831	BR-153	Sul	São Francisco de Goiás	GO	Contato Savana/Floresta Estacional	-	-	-	-	687.212	8.244.287	22	N/A
893	374+403	374+495	BR-153	Norte	São Francisco de Goiás	GO	Contato Savana/Floresta Estacional	-	-	-	-	687.215	8.244.507	22	N/A
894	375+067	376+904	BR-153	Sul	São Francisco de Goiás	GO	Contato Savana/Floresta Estacional	-	-	-	-	687.940	8.242.959	22	N/A
895	375+324	376+082	BR-153	Norte	São Francisco de Goiás	GO	Contato Savana/Floresta Estacional	-	-	-	-	687.865	8.243.415	22	N/A
896	376+404	380+161	BR-153	Sul	São Francisco de Goiás	GO	Contato Savana/Floresta Estacional	-	-	-	-	689.270	8.241.505	22	N/A
897	377+118	377+269	BR-153	Sul	São Francisco de Goiás	GO	Contato Savana/Floresta Estacional	-	-	-	-	688.473	8.242.038	22	N/A
898	377+303	380+294	BR-153	Sul	São Francisco de Goiás	GO	Contato Savana/Floresta Estacional	-	-	-	-	689.411	8.240.782	22	N/A
899	380+419	380+531	BR-153	Norte	São Francisco de Goiás	GO	Contato Savana/Floresta Estacional	-	-	-	-	690.739	8.239.651	22	N/A
900	380+513	381+031	BR-153	Sul	São Francisco de Goiás	GO	Contato Savana/Floresta Estacional	-	-	-	-	690.730	8.239.270	22	N/A
901	380+519	380+984	BR-153	Norte	São Francisco de Goiás	GO	Contato Savana/Floresta Estacional	-	-	-	-	690.759	8.239.315	22	N/A
902	380+946	381+782	BR-153	Norte	São Francisco de Goiás	GO	Contato Savana/Floresta Estacional	-	-	-	-	691.336	8.238.977	22	N/A
903	381+256	381+852	BR-153	Norte	São Francisco de Goiás	GO	Contato Savana/Floresta Estacional	-	-	-	-	691.261	8.238.677	22	N/A
904	381+327	382+295	BR-153	Sul	São Francisco de Goiás	GO	Contato Savana/Floresta Estacional	-	-	-	-	691.389	8.238.435	22	N/A
905	381+704	381+755	BR-153	Sul	São Francisco de Goiás	GO	Contato Savana/Floresta Estacional	-	-	-	-	691.148	8.238.367	22	N/A
906	382+150	382+427	BR-153	Norte	São Francisco de Goiás	GO	Contato Savana/Floresta Estacional	-	-	-	-	691.859	8.238.234	22	N/A
907	382+522	382+757	BR-153	Sul	São Francisco de Goiás	GO	Contato Savana/Floresta Estacional	-	-	-	-	691.875	8.237.712	22	N/A
908	382+647	382+923	BR-153	Norte	São Francisco de Goiás	GO	Contato Savana/Floresta Estacional	-	-	-	-	692.175	8.237.848	22	N/A
909	382+974	383+873	BR-153	Sul	São Francisco de Goiás	GO	Contato Savana/Floresta Estacional	-	-	-	-	692.537	8.237.255	22	N/A
910	383+165	383+354	BR-153	Norte	São Francisco de Goiás	GO	Contato Savana/Floresta Estacional	-	-	-	-	692.508	8.237.504	22	N/A
911	383+407	383+466	BR-153	Sul	São Francisco de Goiás	GO	Savana Arborizada	-	-	-	-	692.336	8.237.136	22	N/A
912	383+750	383+887	BR-153	Norte	São Francisco de Goiás	GO	Savana Arborizada	-	-	-	-	692.850	8.237.079	22	N/A
913	383+912	384+464	BR-153	Sul	São Francisco de Goiás	GO	Savana Arborizada	-	-	-	-	692.989	8.236.697	22	N/A
914	383+935	384+293	BR-153	Norte	São Francisco de Goiás	GO	Savana Arborizada	-	-	-	-	693.067	8.236.945	22	N/A
915	384+022	386+625	BR-153	Sul	Pirenópolis/ São Francisco de Goiás	GO	Savana Arborizada	-	-	-	-	694.249	8.235.170	22	N/A
916	384+151	388+047	BR-153	Sul	Pirenópolis/ São Francisco de Goiás	GO	Savana Arborizada	-	-	-	-	694.353	8.235.418	22	N/A
917	384+402	384+967	BR-153	Norte	São Francisco de Goiás	GO	Savana Arborizada	-	-	-	-	693.528	8.236.291	22	N/A
918	384+483	384+988	BR-153	Sul	São Francisco de Goiás	GO	Savana Arborizada	-	-	-	-	693.489	8.236.267	22	N/A

Nº	Km Inicial	Km Final	Rodovia	Sentido	Município	UF	Formação Florestal	Área de Serra	Unidade de Conservação	Áreas Alagadas Perenes	Área Protegida	X	Y	Zona UTM	Classificação de Sensibilidade
919	386+436	386+699	BR-153	Norte	Pirenópolis/ São Francisco de Goiás	GO	Savana Arborizada	-	-	-	-	694.688	8.235.015	22	N/A
920	386+715	387+261	BR-153	Sul	Pirenópolis/ São Francisco de Goiás	GO	Savana Arborizada	-	-	-	-	694.708	8.234.533	22	N/A
921	386+719	389+303	BR-153	Norte	Pirenópolis/ São Francisco de Goiás	GO	Savana Arborizada	-	-	-	-	695.650	8.233.916	22	N/A
922	387+252	387+450	BR-153	Sul	Pirenópolis/ São Francisco de Goiás	GO	Savana Arborizada	-	-	-	-	694.856	8.234.151	22	N/A
923	387+347	388+247	BR-153	Sul	Pirenópolis/ São Francisco de Goiás	GO	Savana Arborizada	-	-	-	-	695.336	8.233.824	22	N/A
924	388+067	389+631	BR-153	Norte	Pirenópolis/ São Francisco de Goiás	GO	Savana Arborizada	-	-	-	-	696.105	8.233.331	22	N/A
925	388+411	389+085	BR-153	Sul	Pirenópolis/ São Francisco de Goiás	GO	Savana Arborizada	-	-	-	-	695.800	8.233.125	22	N/A
926	389+326	389+642	BR-153	Sul	Pirenópolis/ São Francisco de Goiás	GO	Savana Arborizada	-	-	-	-	696.354	8.232.603	22	N/A
927	389+346	389+464	BR-153	Norte	Pirenópolis/ São Francisco de Goiás	GO	Savana Arborizada	-	-	-	-	696.423	8.232.802	22	N/A
928	389+441	389+602	BR-153	Norte	Pirenópolis/ São Francisco de Goiás	GO	Savana Arborizada	-	-	-	-	696.648	8.232.853	22	N/A
929	389+596	390+121	BR-153	Sul	Pirenópolis/ São Francisco de Goiás	GO	Savana Arborizada	-	-	-	-	696.674	8.232.411	22	N/A
930	389+787	390+117	BR-153	Norte	São Francisco de Goiás	GO	Savana Arborizada	-	-	-	-	696.776	8.232.372	22	N/A
931	390+035	390+082	BR-153	Norte	Pirenópolis/ São Francisco de Goiás	GO	Savana Arborizada	-	-	-	-	697.047	8.232.476	22	N/A
932	390+136	390+308	BR-153	Sul	São Francisco de Goiás	GO	Savana Arborizada	-	-	-	-	696.790	8.232.027	22	N/A
933	390+246	390+709	BR-153	Norte	Pirenópolis/ São Francisco de Goiás	GO	Savana Arborizada	-	-	-	-	697.238	8.232.023	22	N/A
934	390+604	390+998	BR-153	Sul	Pirenópolis/ São Francisco de Goiás	GO	Savana Arborizada	-	-	-	-	697.269	8.231.616	22	N/A
935	390+633	391+478	BR-153	Norte	Pirenópolis/ São Francisco de Goiás	GO	Savana Arborizada	-	-	-	-	697.604	8.231.634	22	N/A
936	390+735	390+804	BR-153	Norte	Pirenópolis/ São Francisco de Goiás	GO	Savana Arborizada	-	-	-	-	697.468	8.231.911	22	N/A
937	391+028	391+336	BR-153	Sul	Pirenópolis/ São Francisco de Goiás	GO	Savana Arborizada	-	-	-	-	697.490	8.231.362	22	N/A
938	391+608	392+241	BR-153	Sul	Pirenópolis/ São Francisco de Goiás	GO	Savana Arborizada	-	-	-	-	698.026	8.230.872	22	N/A
939	391+635	391+889	BR-153	Norte	Pirenópolis/ São Francisco de Goiás	GO	Savana Arborizada	-	-	-	-	697.975	8.231.032	22	N/A
940	391+669	391+971	BR-153	Norte	Pirenópolis/ São Francisco de Goiás	GO	Savana Arborizada	-	-	-	-	698.177	8.231.109	22	N/A
941	391+708	391+953	BR-153	Norte	Pirenópolis/ São Francisco de Goiás	GO	Savana Arborizada	-	-	-	-	698.203	8.231.142	22	N/A
942	391+771	392	BR-153	Sul	São Francisco de Goiás	GO	Savana Arborizada	-	-	-	-	697.849	8.230.711	22	N/A
943	392+009	392+786	BR-153	Norte	Pirenópolis/ São Francisco de Goiás	GO	Savana Arborizada	-	-	-	-	698.563	8.230.703	22	N/A
944	392+289	392+479	BR-153	Sul	Pirenópolis/ São Francisco de Goiás	GO	Savana Arborizada	-	-	-	-	698.292	8.230.449	22	N/A
945	392+521	392+723	BR-153	Sul	São Francisco de Goiás	GO	Savana Arborizada	-	-	-	-	698.489	8.230.295	22	N/A
946	392+681	392+762	BR-153	Sul	São Francisco de Goiás	GO	Savana Arborizada	-	-	-	-	698.609	8.230.301	22	N/A
947	392+868	393+066	BR-153	Sul	São Francisco de Goiás	GO	Savana Arborizada	-	-	-	-	698.824	8.230.175	22	N/A
948	393+409	394+040	BR-153	Norte	Pirenópolis/ São Francisco de Goiás	GO	Savana Arborizada	-	-	-	-	699.464	8.229.935	22	N/A
949	393+437	393+851	BR-153	Sul	Pirenópolis/ São Francisco de Goiás	GO	Savana Arborizada	-	-	-	-	699.266	8.229.758	22	N/A
950	393+707	393+891	BR-153	Norte	Pirenópolis/ São Francisco de Goiás	GO	Savana Arborizada	-	-	-	-	699.654	8.229.957	22	N/A
951	393+731	393+850	BR-153	Norte	Pirenópolis/ São Francisco de Goiás	GO	Savana Arborizada	-	-	-	-	699.654	8.229.975	22	N/A
952	393+746	394+110	BR-153	Sul	Pirenópolis/ São Francisco de Goiás	GO	Savana Arborizada	-	-	-	-	699.523	8.229.492	22	N/A
953	393+951	394+599	BR-153	Sul	Pirenópolis/ São Francisco de Goiás	GO	Savana Arborizada	-	-	-	-	699.974	8.229.354	22	N/A
954	394+055	394+766	BR-153	Norte	Pirenópolis/ São Francisco de Goiás	GO	Savana Arborizada	-	-	-	-	700.154	8.229.515	22	N/A
955	394+652	395+018	BR-153	Sul	Pirenópolis	GO	Savana Arborizada	-	-	-	-	700.412	8.229.158	22	N/A
956	394+897	395+061	BR-153	Norte	Pirenópolis	GO	Savana Arborizada	-	-	-	-	700.564	8.229.155	22	N/A
957	395	397+174	BR-153	Norte	Pirenópolis	GO	Savana Arborizada	-	-	-	-	702.249	8.228.174	22	N/A
958	395+006	397+165	BR-153	Norte	Pirenópolis	GO	Savana Arborizada	-	-	-	-	702.421	8.228.171	22	N/A
959	395+302	395+712	BR-153	Norte	Pirenópolis	GO	Savana Arborizada	-	-	-	-	701.908	8.228.533	22	N/A
960	395+744	396	BR-153	Norte	Pirenópolis	GO	Savana Arborizada	-	-	-	-	701.435	8.228.736	22	N/A
961	395+775	395+998	BR-153	Sul	Pirenópolis	GO	Savana Arborizada	-	-	-	-	701.324	8.228.475	22	N/A
962	395+790	396	BR-153	Norte	Pirenópolis	GO	Savana Arborizada	-	-	-	-	701.481	8.228.765	22	N/A
963	397+555	399+011	BR-153	Sul	Pirenópolis	GO	Savana Arborizada	-	-	-	-	703.380	8.227.385	22	N/A

Nº	Km Inicial	Km Final	Rodovia	Sentido	Município	UF	Formação Florestal	Área de Serra	Unidade de Conservação	Áreas Alagadas Perenes	Área Protegida	X	Y	Zona UTM	Classificação de Sensibilidade
964	397+564	397+615	BR-153	Norte	Pirenópolis	GO	Savana Arborizada	-	-	-	-	702.811	8.227.807	22	N/A
965	397+611	397+881	BR-153	Norte	Pirenópolis	GO	Savana Arborizada	-	-	-	-	702.844	8.227.595	22	N/A
966	397+633	398+148	BR-153	Sul	Pirenópolis	GO	Savana Arborizada	-	-	-	-	702.925	8.227.482	22	N/A
967	397+712	398+574	BR-153	Norte	Pirenópolis	GO	Savana Arborizada	-	-	-	-	703.398	8.227.467	22	N/A
968	398+401	399+224	BR-153	Sul	Pirenópolis	GO	Savana Arborizada	-	-	-	-	703.657	8.226.850	22	N/A
969	399+364	399+963	BR-153	Sul	Pirenópolis	GO	Savana Arborizada	-	-	-	-	704.461	8.226.549	22	N/A
970	400+031	401+610	BR-153	Sul	Pirenópolis	GO	Savana Arborizada	-	-	-	-	705.284	8.225.572	22	N/A
971	400+266	400+753	BR-153	Norte	Pirenópolis	GO	Savana Arborizada	-	-	-	-	705.270	8.226.096	22	N/A
972	401+328	401+745	BR-153	Norte	Pirenópolis	GO	Savana Arborizada	-	-	-	-	705.854	8.225.291	22	N/A
973	401+715	402+036	BR-153	Sul	Pirenópolis	GO	Savana Arborizada	-	-	-	-	705.770	8.224.884	22	N/A
974	401+854	402+004	BR-153	Norte	Pirenópolis	GO	Savana Arborizada	-	-	-	-	705.980	8.224.935	22	N/A
975	402+068	402+176	BR-153	Sul	Pirenópolis	GO	Savana Arborizada	-	-	-	-	705.872	8.224.609	22	N/A
976	402+221	403+037	BR-153	Sul	Pirenópolis	GO	Savana Arborizada	-	-	-	-	706.235	8.224.191	22	N/A
977	403+177	403+396	BR-153	Sul	Pirenópolis	GO	Savana Arborizada	-	-	-	-	706.687	8.223.725	22	N/A
978	403+200	403+281	BR-153	Sul	Pirenópolis	GO	Savana Arborizada	-	-	-	-	706.573	8.223.737	22	N/A
979	403+203	403+236	BR-153	Sul	Pirenópolis	GO	Savana Arborizada	-	-	-	-	706.471	8.223.694	22	N/A
980	403+278	403+438	BR-153	Norte	Pirenópolis	GO	Savana Arborizada	-	-	-	-	706.911	8.223.827	22	N/A
981	403+583	404+142	BR-153	Sul	Pirenópolis	GO	Savana Arborizada	-	-	-	-	707.011	8.223.311	22	N/A
982	403+651	403+740	BR-153	Sul	Pirenópolis	GO	Savana Arborizada	-	-	-	-	706.751	8.223.307	22	N/A
983	403+717	404+561	BR-153	Norte	Pirenópolis	GO	Savana Arborizada	-	-	-	-	707.345	8.223.170	22	N/A
984	403+907	403+957	BR-153	Sul	Pirenópolis	GO	Savana Arborizada	-	-	-	-	706.889	8.223.119	22	N/A
985	404+037	404+110	BR-153	Sul	Pirenópolis	GO	Savana Arborizada	-	-	-	-	706.970	8.222.994	22	N/A
986	404+169	404+260	BR-153	Sul	Pirenópolis	GO	Savana Arborizada	-	-	-	-	707.171	8.222.965	22	N/A
987	404+727	404+839	BR-153	Norte	Pirenópolis	GO	Savana Arborizada	-	-	-	-	707.742	8.222.692	22	N/A
988	404+801	404+931	BR-153	Sul	Pirenópolis	GO	Campo Úmido	-	Sim	-	-	707.408	8.222.336	22	Moderada
989	404+871	405+524	BR-153	Norte	Pirenópolis	GO	Savana Arborizada	-	-	-	-	707.950	8.222.331	22	N/A
990	404+934	405+060	BR-153	Sul	Pirenópolis	GO	Savana Arborizada	-	-	-	-	707.581	8.222.310	22	N/A
991	405+677	405+824	BR-153	Norte	Pirenópolis	GO	Savana Arborizada	-	-	-	-	708.178	8.221.810	22	N/A
992	405+839	406+235	BR-153	Norte	Pirenópolis	GO	Savana Arborizada	-	-	-	-	708.476	8.221.722	22	N/A
993	405+872	406+015	BR-153	Sul	Pirenópolis	GO	Savana Arborizada	-	-	-	-	708.076	8.221.446	22	N/A
994	405+953	406+445	BR-153	Sul	Pirenópolis	GO	Contato Savana/Floresta Estacional	-	-	-	-	708.440	8.221.442	22	N/A
995	406+029	406+634	BR-153	Sul	Pirenópolis	GO	Contato Savana/Floresta Estacional	-	-	-	-	708.638	8.221.423	22	N/A
996	406+036	406+186	BR-153	Sul	Pirenópolis	GO	Savana Arborizada	-	-	-	-	708.248	8.221.331	22	N/A
997	406+428	406+492	BR-153	Sul	Pirenópolis	GO	Contato Savana/Floresta Estacional	-	-	-	-	708.580	8.221.152	22	N/A
998	406+439	406+513	BR-153	Sul	Pirenópolis	GO	Contato Savana/Floresta Estacional	-	-	-	-	708.557	8.221.088	22	N/A
999	406+464	407+245	BR-153	Sul	Pirenópolis	GO	Contato Savana/Floresta Estacional	-	-	-	-	708.932	8.221.126	22	N/A
1000	406+591	407+001	BR-153	Norte	Pirenópolis	GO	Contato Savana/Floresta Estacional	-	-	-	-	709.001	8.221.250	22	N/A
1001	406+701	406+881	BR-153	Norte	Pirenópolis	GO	Contato Savana/Floresta Estacional	-	-	-	-	709.111	8.221.407	22	N/A
1002	407+079	407+162	BR-153	Sul	Pirenópolis	GO	Contato Savana/Floresta Estacional	-	-	-	-	709.109	8.220.765	22	N/A
1003	407+268	407+705	BR-153	Sul	Pirenópolis	GO	Contato Savana/Floresta Estacional	-	-	-	-	709.491	8.220.705	22	N/A
1004	407+289	408+287	BR-153	Norte	Pirenópolis	GO	Contato Savana/Floresta Estacional	-	-	-	-	709.690	8.220.585	22	N/A
1005	407+942	407+994	BR-153	Norte	Pirenópolis	GO	Contato Savana/Floresta Estacional	-	-	-	-	709.958	8.220.458	22	N/A
1006	408+033	408+115	BR-153	Norte	Pirenópolis	GO	Contato Savana/Floresta Estacional	-	-	-	-	710.031	8.220.379	22	N/A
1007	408+076	408+166	BR-153	Sul	Pirenópolis	GO	Contato Savana/Floresta Estacional	-	-	-	-	709.649	8.220.068	22	N/A
1008	408+239	408+851	BR-153	Norte	Pirenópolis	GO	Contato Savana/Floresta Estacional	-	-	-	-	710.185	8.219.968	22	N/A
1009	408+293	408+435	BR-153	Norte	Pirenópolis	GO	Contato Savana/Floresta Estacional	-	-	-	-	710.074	8.220.055	22	N/A
1010	408+372	408+742	BR-153	Sul	Pirenópolis	GO	Contato Savana/Floresta Estacional	-	-	-	-	710.007	8.219.740	22	N/A
1011	408+834	410+770	BR-153	Sul	Pirenópolis	GO	Contato Savana/Floresta Estacional	-	-	-	-	710.703	8.218.510	22	N/A
1012	408+898	409+313	BR-153	Sul	Pirenópolis	GO	Contato Savana/Floresta Estacional	-	-	-	-	710.212	8.219.295	22	N/A
1013	409+282	409+375	BR-153	Norte	Pirenópolis	GO	Contato Savana/Floresta Estacional	-	-	-	-	710.646	8.219.283	22	N/A
1014	409+308	414+516	BR-153	Sul	Pirenópolis/ Anápolis	GO	Contato Savana/Floresta Estacional	-	-	-	-	709.673	8.216.967	22	N/A

Nº	Km Inicial	Km Final	Rodovia	Sentido	Município	UF	Formação Florestal	Área de Serra	Unidade de Conservação	Áreas Alagadas Perenes	Área Protegida	X	Y	Zona UTM	Classificação de Sensibilidade
1015	409+535	409+666	BR-153	Norte	Pirenópolis	GO	Contato Savana/Floresta Estacional	-	-	-	-	710.883	8.219.053	22	N/A
1016	409+816	409+894	BR-153	Norte	Pirenópolis	GO	Contato Savana/Floresta Estacional	-	-	-	-	710.960	8.218.696	22	N/A
1017	410+748	410+940	BR-153	Norte	Pirenópolis	GO	Contato Savana/Floresta Estacional	-	-	-	-	710.814	8.217.664	22	N/A
1018	411+354	411+485	BR-153	Norte	Pirenópolis	GO	Contato Savana/Floresta Estacional	-	-	-	-	710.522	8.217.060	22	N/A
1019	411+976	412+215	BR-153	Norte	Pirenópolis	GO	Contato Savana/Floresta Estacional	-	-	-	-	709.925	8.216.592	22	N/A
1020	412+358	412+613	BR-153	Norte	Pirenópolis	GO	Contato Savana/Floresta Estacional	-	-	-	-	709.631	8.216.376	22	N/A
1021	412+732	412+891	BR-153	Sul	Pirenópolis	GO	Contato Savana/Floresta Estacional	-	-	-	-	709.319	8.216.247	22	N/A
1022	413+111	413+267	BR-153	Norte	Pirenópolis/ Anápolis	GO	Contato Savana/Floresta Estacional	-	-	-	-	709.146	8.215.907	22	N/A
1023	413+458	414+113	BR-153	Sul	Pirenópolis/ Anápolis	GO	Contato Savana/Floresta Estacional	-	-	-	-	708.913	8.215.479	22	N/A
1024	413+468	413+585	BR-153	Sul	Pirenópolis/ Anápolis	GO	Contato Savana/Floresta Estacional	-	-	-	-	708.637	8.215.774	22	N/A
1025	413+911	414+161	BR-153	Norte	Pirenópolis/ Anápolis	GO	Contato Savana/Floresta Estacional	-	-	-	-	708.998	8.215.144	22	N/A
1026	414+278	414+779	BR-153	Sul	Anápolis	GO	Contato Savana/Floresta Estacional	-	-	-	-	708.941	8.214.767	22	N/A
1027	414+530	414+777	BR-153	Sul	Anápolis	GO	Contato Savana/Floresta Estacional	-	-	-	-	708.757	8.214.613	22	N/A
1028	414+559	414+718	BR-153	Sul	Anápolis	GO	Contato Savana/Floresta Estacional	-	-	-	-	708.578	8.214.546	22	N/A
1029	414+925	415+018	BR-153	Sul	Anápolis	GO	Contato Savana/Floresta Estacional	-	-	-	-	708.809	8.214.269	22	N/A
1030	415+077	415+787	BR-153	Sul	Anápolis	GO	Contato Savana/Floresta Estacional	-	-	-	-	708.877	8.213.847	22	N/A
1031	415+524	415+703	BR-153	Norte	Anápolis	GO	Contato Savana/Floresta Estacional	-	-	-	-	709.152	8.213.684	22	N/A
1032	415+919	416+523	BR-153	Sul	Anápolis	GO	Contato Savana/Floresta Estacional	-	-	-	-	709.233	8.213.035	22	N/A
1033	416+183	416+605	BR-153	Sul	Anápolis	GO	Contato Savana/Floresta Estacional	-	-	-	-	709.068	8.212.877	22	N/A
1034	417+222	417+520	BR-153	Norte	Anápolis	GO	Contato Savana/Floresta Estacional	-	-	-	-	709.378	8.211.958	22	N/A
1035	417+282	417+514	BR-153	Sul	Anápolis	GO	Contato Savana/Floresta Estacional	-	-	-	-	709.087	8.211.914	22	N/A
1036	417+375	417+681	BR-153	Sul	Anápolis	GO	Contato Savana/Floresta Estacional	-	-	-	-	708.997	8.211.746	22	N/A
1037	417+845	418+909	BR-153	Norte	Anápolis	GO	Contato Savana/Floresta Estacional	-	-	-	-	709.371	8.211.027	22	N/A
1038	418+366	419+420	BR-153	Sul	Anápolis	GO	Contato Savana/Floresta Estacional	-	-	-	-	709.104	8.210.381	22	N/A
1039	419+527	419+654	BR-153	Norte	Anápolis	GO	Contato Savana/Floresta Estacional	-	-	-	-	709.753	8.209.875	22	N/A
1040	419+678	419+927	BR-153	Sul	Anápolis	GO	Contato Savana/Floresta Estacional	-	-	-	-	709.423	8.209.482	22	N/A
1041	419+688	419+890	BR-153	Norte	Anápolis	GO	Contato Savana/Floresta Estacional	-	-	-	-	709.818	8.209.691	22	N/A
1042	420+357	420+860	BR-153	Sul	Anápolis	GO	Contato Savana/Floresta Estacional	-	-	-	-	709.977	8.208.736	22	N/A
1043	420+873	421+033	BR-153	Sul	Anápolis	GO	Contato Savana/Floresta Estacional	-	-	-	-	710.300	8.208.571	22	N/A
1044	421+306	421+387	BR-153	Sul	Anápolis	GO	Contato Savana/Floresta Estacional	-	-	-	-	710.691	8.208.482	22	N/A
1045	421+335	421+671	BR-153	Sul	Anápolis	GO	Contato Savana/Floresta Estacional	-	-	-	-	710.791	8.208.369	22	N/A
1046	422+399	422+500	BR-153	Sul	Anápolis	GO	Contato Savana/Floresta Estacional	-	-	-	-	711.152	8.207.605	22	N/A
1047	422+484	422+778	BR-153	Sul	Anápolis	GO	Contato Savana/Floresta Estacional	-	-	-	-	711.252	8.207.424	22	N/A
1048	422+842	423+107	BR-153	Sul	Anápolis	GO	Contato Savana/Floresta Estacional	-	-	-	-	711.427	8.207.145	22	N/A
1049	422+980	423+338	BR-153	Sul	Anápolis	GO	Contato Savana/Floresta Estacional	-	-	-	-	711.503	8.206.982	22	N/A
1050	422+990	423+846	BR-153	Norte	Anápolis	GO	Contato Savana/Floresta Estacional	-	-	-	-	711.938	8.206.842	22	N/A
1051	423+836	424+106	BR-153	Norte	Anápolis	GO	Contato Savana/Floresta Estacional	-	-	-	-	712.046	8.206.336	22	N/A
1052	423+850	423+900	BR-153	Norte	Anápolis	GO	Contato Savana/Floresta Estacional	-	-	-	-	712.216	8.206.519	22	N/A
1053	423+980	424+157	BR-153	Norte	Anápolis	GO	Contato Savana/Floresta Estacional	-	-	-	-	712.211	8.206.310	22	N/A
1054	424+014	424+187	BR-153	Sul	Anápolis	GO	Contato Savana/Floresta Estacional	-	-	-	-	712.025	8.206.157	22	N/A
1055	424+045	424+207	BR-153	Norte	Anápolis	GO	Campo Úmido	-	Sim	-	-	712.110	8.206.201	22	Moderada
1056	424+170	424+385	BR-153	Sul	Anápolis	GO	Campo Úmido	-	Sim	-	-	711.962	8.205.958	22	Moderada
1057	424+969	426+025	BR-153	Norte	Anápolis	GO	Savana Parque	-	-	-	-	712.874	8.204.935	22	N/A
1058	425+882	425+954	BR-153	Sul	Anápolis	GO	Savana Parque	-	-	-	-	712.596	8.204.440	22	N/A
1059	426+008	426+108	BR-153	Sul	Anápolis	GO	Savana Parque	-	-	-	-	712.780	8.204.375	22	N/A
1060	426+021	426+292	BR-153	Norte	Anápolis	GO	Savana Parque	-	-	-	-	713.116	8.204.408	22	N/A
1061	426+215	426+902	BR-153	Sul	Anápolis	GO	Savana parque	-	-	-	-	712.997	8.203.889	22	N/A
1062	427+344	427+732	BR-153	Sul	Anápolis	GO	Savana Parque	-	-	-	-	713.476	8.203.051	22	N/A
1063	427+416	427+558	BR-153	Norte	Anápolis	GO	Savana Parque	-	-	-	-	713.661	8.203.207	22	N/A
1064	427+473	427+625	BR-153	Norte	Anápolis	GO	Campo Úmido	-	Sim	-	-	713.651	8.203.147	22	Moderada
1065	427+652	428+162	BR-153	Sul	Anápolis	GO	Savana Parque	-	-	-	-	713.522	8.202.620	22	N/A

Nº	Km Inicial	Km Final	Rodovia	Sentido	Município	UF	Formação Florestal	Área de Serra	Unidade de Conservação	Áreas Alagadas Perenes	Área Protegida	X	Y	Zona UTM	Classificação de Sensibilidade
1066	428+410	428+754	BR-153	Sul	Anápolis	GO	Savana Parque	-	-	-	-	713.994	8.202.178	22	N/A
1067	428+746	428+988	BR-153	Norte	Anápolis	GO	Savana Parque	-	-	-	-	714.533	8.202.258	22	N/A
1068	429+492	429+687	BR-153	Sul	Anápolis	GO	Savana Parque	-	-	-	-	714.755	8.201.472	22	N/A
1069	429+637	429+838	BR-153	Sul	Anápolis	GO	Savana Parque	-	-	-	-	714.859	8.201.325	22	N/A
1070	430+264	430+415	BR-153	Norte	Anápolis	GO	Savana Parque	-	-	-	-	715.575	8.201.167	22	N/A
1071	430+499	430+800	BR-153	Norte	Anápolis	GO	Savana Parque	-	-	-	-	715.640	8.200.853	22	N/A
1072	431+407	431+516	BR-153	Norte	Anápolis	GO	Savana Parque	-	-	-	-	716.229	8.200.326	22	N/A
1073	431+496	432+111	BR-153	Norte	Anápolis	GO	Savana Parque	-	-	-	-	716.536	8.200.146	22	N/A
1074	431+627	431+764	BR-153	Sul	Anápolis	GO	Savana Parque	-	-	-	-	716.201	8.199.879	22	N/A
1075	433+439	433+708	BR-153	Sul	Anápolis	GO	Savana Parque	-	-	-	-	717.791	8.198.873	22	N/A
1076	433+468	434+212	BR-153	Norte	Anápolis	GO	Contato Savana/Floresta Estacional	-	-	-	-	718.162	8.199.078	22	N/A
1077	434+726	435+040	BR-153	Norte	Anápolis	GO	Contato Savana/Floresta Estacional	-	-	-	-	719.109	8.198.656	22	N/A
1078	435+104	435+256	BR-153	Norte	Anápolis	GO	Contato Savana/Floresta Estacional	-	-	-	-	719.430	8.198.648	22	N/A
1079	435+831	436+116	BR-153	Sul	Anápolis	GO	Savana Parque	-	-	-	-	720.033	8.198.016	22	N/A
1080	435+927	436+884	BR-153	Sul	Anápolis	GO	Contato Savana/Floresta Estacional	-	-	-	-	720.352	8.197.789	22	N/A
1081	436+698	437+969	BR-153	Norte	Anápolis	GO	Contato Savana/Floresta Estacional	-	-	-	-	721.171	8.197.401	22	N/A
1082	437+756	437+868	BR-153	Sul	Anápolis	GO	Contato Savana/Floresta Estacional	-	-	-	-	721.283	8.196.755	22	N/A
1083	438+242	438+749	BR-153	Norte	Anápolis	GO	Contato Savana/Floresta Estacional	-	-	-	-	721.892	8.196.313	22	N/A
1084	438+289	438+928	BR-153	Sul	Anápolis	GO	Contato Savana/Floresta Estacional	-	-	-	-	721.661	8.196.012	22	N/A
1085	438+612	438+727	BR-153	Norte	Anápolis	GO	Contato Savana/Floresta Estacional	-	-	-	-	721.951	8.196.162	22	N/A
1086	438+783	439+226	BR-153	Sul	Anápolis	GO	Contato Savana/Floresta Estacional	-	-	-	-	721.752	8.195.753	22	N/A
1087	440+318	440+471	BR-153	Sul	Anápolis	GO	Contato Savana/Floresta Estacional	-	-	-	-	721.752	8.194.412	22	N/A
1088	443+278	443+418	BR-153	Sul	Anápolis	GO	Floresta Estacional Semidecidual	-	-	-	-	721.421	8.191.609	22	N/A
1089	443+421	443+691	BR-153	Norte	Anápolis	GO	Contato Savana/Floresta Estacional	-	-	-	-	721.589	8.191.288	22	N/A
1090	443+749	443+853	BR-153	Norte	Anápolis	GO	Contato Savana/Floresta Estacional	-	-	-	-	721.472	8.191.084	22	N/A

Anexo III: Listagem de Acionamento

A rotina de acionamento deste Plano de Ação de Emergência será desencadeada por meio do telefone **0800-153-0153** e operacionalizada pela Concessionária Ecovias do Araguaia, a qual, a partir das informações repassadas pela Equipe do CCO, mobilizará a Polícia Militar, os órgãos públicos e privados, e as entidades de interesse. Para tanto, segue uma relação de contatos e telefones de órgãos e instituições que poderão ser acionadas no caso de emergência envolvendo acidentes com produtos perigosos no trecho sob concessão.

Entidades de Apoio

ÓRGÃOS DE APOIO	TELEFONES
ABIQUIM - Associação Brasileira da Indústria Química e de Produtos Derivados (Pró-Química)	0800 11 8270
ABTC - Associação Brasileira de Transporte Logística e Carga	(61) 3321-7172
ABTLP – Associação Brasileira de Transporte e Logística de Produtos Perigosos	(11) 2967-7433
Centro de Vigilância Sanitária Estadual de Goiás	(62) 3201-3909
Centro de Vigilância Sanitária Estadual do Tocantins	0800 64 27200
CNEN (Comissão Nacional de Energia Nuclear) – DIEME (Divisão de Atendimento a Emergência Radiológica)	(21) 2295-9948
Comando Geral do Corpo de Bombeiros Militar de Goiás	(62) 3201-2000 / 2001 / 2002
Comando Geral do Corpo de Bombeiros Militar do Estado do Tocantins	(63) 3218-4718
ATS - Agência Tocantinense de Saneamento	0800-6464-195 ou (63) 3218-4045
DNIT Goiás	(62) 3235-3000
DNIT Tocantins	(63) 3413-1448
Equatorial Goiás	0800 62 0196
Cia de Energia Elétrica do Estado do Tocantins Celtins	(63) 3311-3800
Exército - 3ª Companhia de Apoio Militar - Goiás	(61) 3612-3315
Exército - 22º Batalhão de Infantaria - Tocantins	(63) 9997-26192
IBAMA	0800 61 8080
IPEM-TO– Instituto de Metrologia e Qualidade do Estado de Tocantins	(63) 3218-2005
IPEN - Instituto de Pesquisas Energéticas e Nucleares	(11) 3133-9000

ÓRGÃOS DE APOIO	TELEFONES
GEFEA-GO – Gerência de Fiscalização e Emergências Ambientais de Goiás	(62) 99967-9042
Comando de Policiamento Ambiental de Goiás	0800 62 2121 (62) 99685-7707
Polícia Rodoviária Federal	191
Quartel do Comando Geral Corpo de Bombeiros Militar - Goiás	(62) 3201-2003 / 2004 / 2020
Quartel do Comando Geral Corpo de Bombeiros Militar - Tocantins	(63) 3218-4746
SANEAGO – Saneamento de Goiás/SA	0800 645 0115
SEFAZ-GO - Secretaria de Estado da Fazenda de Goiás	<u>(62) 3269-2000</u>
SEFAZ-TO - Secretaria de Estado de Fazenda do Tocantins	(63) 99252-1883
SETCEG - Sindicato das Empresas de Transportes de Cargas e Logística do Estado de Goiás	<u>(62) 3251-8355</u>
SETCETO - Sindicato das Empresas de Transportes de Cargas e Logística do Tocantins	(63) 3217-7777
Superintendência do Inmetro no Estado de Goiás	(62) 3237-3500

Órgãos e instituições a serem acionadas no caso de emergência, por município abrangido:

1. Aliança do Tocantins

Bases Operacionais da Polícia Militar		
Base Polícia Rodoviária Federal – PRF		
ENDEREÇO	TELEFONE	BASES
BR-153 km 663, Gurupi – TO, CEP: 77.402-220	(63) 3215-9761	Gurupi
Policiamento Ambiental		
ENDEREÇO	TELEFONE	BASES
Rua 51 A Q125, 125 – Parque Res. Nova Fronteira, Gurupi – TO, CEP: 77485-000	(63) 3312-4171	Gurupi
Corpo de Bombeiros		
ENDEREÇO	TELEFONE	BASES
Av. Marechal Castelo Branco, S/Nº - Setor Sol Nascente – CEP: 77.425-010	(63) 3313-3322	Gurupi

AGÊNCIAS AMBIENTAIS – NATURATINS		
Agência	Endereço	Telefone
Diretoria de Agência Regional - Gurupi	Av. Pernambuco, 2273 – St. Central, Gurupi – TO, 77410-040	(63) 3351-1994
NATURATINS - Disque Denúncia		0800 063 11 55

PREFEITURAS MUNICIPAIS		
Endereço	Telefone	SITE
Rua Davi Araújo Rodrigues de Souza Alves, QD 16 LT 08, Aliança do Tocantins – TO.	Tel: (63)3377-1262/1715	https://alianca.to.gov.br/

DEFESA CIVIL			
Órgãos	Responsáveis	Endereço	Telefone
Coordenadoria Estadual de Proteção e Defesa Civil de Tocantins – CEPDEC/TO	Cel. Reginaldo Leandro da Silva	Quadra 801, Av AC SO com Av LO 19, conjunto 01 QI 01 Lt06, Plano Diretor Sul, Palmas – TO. CEP: 77017-210	(63) 3218-4718

HOSPITAIS		
Instituição	Endereço	Telefone
Posto de Saúde – UBS I	R. José Bpo. Dos Santos, 205, Aliança do Tocantins – TO, 77455-000	(63) 3377-1127

EMPRESA RESPONSÁVEL PELA CAPTAÇÃO MUNICIPAL		
Empresa	Contato	Telefone
BRK Ambiental	Orlei José Tamanho	(63) 98402-5467

2. Alvorada

Bases Operacionais da Polícia Militar		
Base Polícia Rodoviária Federal – PRF		
ENDEREÇO	TELEFONE	BASES
BR-153 km 663, Gurupi – TO, CEP: 77.402-220	(63) 3215-9761	Gurupi
Policciamento Ambiental		
ENDEREÇO	TELEFONE	BASES
Rua 51 A Q125, 125 – Parque Res. Nova Fronteira, Gurupi – TO, CEP: 77485-000	(63) 3312-4171	Gurupi
Corpo de Bombeiros		
ENDEREÇO	TELEFONE	BASES
Av. Marechal Castelo Branco, S/Nº - Setor Sol Nascente – CEP: 77.425-010	(63) 3313-3322	Gurupi

AGÊNCIAS AMBIENTAIS – NATURATINS		
Agência	Endereço	Telefone
Coordenadoria da Unidade Regional de Alvorada	Av. Bandeirantes, 957, Centro, Alvorada – TO, CEP: 77480-000	(63) 3353-2376
NATURATINS - Disque Denúncia		0800 063 11 55

PREFEITURAS MUNICIPAIS		
Endereço	Telefone	SITE
Av. Juscelino Kubitschek, 414-522 – Centro, Alvorada -TO- 77480-000	(63) 33532482	https://www.alvorada.to.gov.br/

DEFESA CIVIL			
Órgãos	Responsáveis	Endereço	Telefone
Coordenadoria Estadual de Proteção e Defesa Civil de Tocantins – CEPDEC/TO	Cel. Reginaldo Leandro da Silva	Quadra 801, Av ACSO com Av LO 19, conjunto 01 Ql 01 Lt06, Plano Diretor Sul, Palmas – TO. CEP: 77017-210	(63) 3218-4718

HOSPITAIS		
Instituição	Endereço	Telefone
Hospital de Alvorada	Av. Juscelino Kubitschek, 715- Centro, Alvorada – TO, 77480-000	(63) 3353-1839
Unidade de Saúde da Família Raimundo Rosa	Rua 7 de Setembro, 519-599- Centro, Alvorada-TO, 77480-000	(63) 33531502

EMPRESA RESPONSÁVEL PELA CAPTAÇÃO MUNICIPAL		
Empresa	Contato	Telefone
BRK Ambiental	Orlei José Tamanho	(63) 98402-5467

3. Cariri do Tocantins

Bases Operacionais da Polícia Militar		
Base Polícia Rodoviária Federal – PRF		
ENDEREÇO	TELEFONE	BASES
BR-153 km 663, Gurupi – TO, CEP: 77.402-220	(63) 3215-9761	Gurupi
Policimento Ambiental		
ENDEREÇO	TELEFONE	BASES
Rua 51 A Q125, 125 – Parque Res. Nova Fronteira, Gurupi – TO, CEP: 77485-000	(63) 3312-4171	Gurupi
Corpo de Bombeiros		
ENDEREÇO	TELEFONE	BASES
Av. Marechal Castelo Branco, S/Nº - Setor Sol Nascente – CEP: 77.425-010	(63) 3313-3322	Gurupi

AGÊNCIAS AMBIENTAIS – NATURATINS		
Agência	Endereço	Telefone
Diretoria de Agência Regional - Gurupi	Av. Pernambuco, 2273 – St. Central, Gurupi – TO, 77410-040	(63) 3351-1994
NATURATINS - Disque Denúncia		0800 063 11 55

PREFEITURAS MUNICIPAIS		
Endereço	Telefone	SITE
Avenida Bernardo Sayao, s/n – Centro – CEP 77453-000	(63) 3383-1110	https://www.cariri.to.gov.br/

DEFESA CIVIL			
Órgãos	Responsáveis	Endereço	Telefone
Coordenadoria Estadual de Proteção e Defesa Civil de Tocantins – CEPDEC/TO	Cel. Reginaldo Leandro da Silva	Quadra 801, Av AC SO com Av LO 19, conjunto 01 Ql 01 Lt06, Plano Diretor Sul, Palmas – TO. CEP: 77017-210	(63) 3218-4718

HOSPITAIS		
Instituição	Endereço	Telefone
Unidade Básica de Saúde Família Manoel Pedro Pires Filho	Rua Julieta Zeferino de Oliveira, s/n, Centro, Cariri do Tocantins – TO, CEP: 77453-000	(63) 3383-1221
Unidade de Saúde Prisional de Cariri do Tocantins	BR-153 km 684, s/n, cariri do Tocantins – TO, CEP: 77453-000	(63)3351-3396

EMPRESA RESPONSÁVEL PELA CAPTAÇÃO MUNICIPAL		
Empresa	Contato	Telefone
Hidro forte Saneamento	Ismael Camargo da Silva	0800 649 2500

4. Dueré

Bases Operacionais da Polícia Militar		
Base Polícia Rodoviária Federal – PRF		
ENDEREÇO	TELEFONE	BASES
BR-153 km 663, Gurupi – TO, CEP: 77.402-220	(63) 3215-9761	Gurupi
Policciamento Ambiental		
ENDEREÇO	TELEFONE	BASES
Rua 51 A Q125, 125 – Parque Res. Nova Fronteira, Gurupi – TO, CEP: 77485-000	(63) 3312-4171	Gurupi
Corpo de Bombeiros		
ENDEREÇO	TELEFONE	BASES
Av. Marechal Castelo Branco, S/Nº - Setor Sol Nascente – CEP: 77.425-010	(63) 3313-3322	Gurupi

AGÊNCIAS AMBIENTAIS – NATURATINS		
Agência	Endereço	Telefone
Diretoria de Agência Regional - Gurupi	Av. Pernambuco, 2273 – St. Central, Gurupi – TO, 77410-040	(63) 3351-1994
NATURATINS - Disque Denúncia		0800 063 11 55

PREFEITURAS MUNICIPAIS		
Endereço	Telefone	SITE
Av Pinheiro Barros, 1-991, Dueré – TO, 77485-000	(63) 3358-1120	https://www.duere.to.gov.br/

DEFESA CIVIL			
Órgãos	Responsáveis	Endereço	Telefone
Coordenadoria Estadual de Proteção e Defesa Civil de Tocantins – CEPDEC/TO	Cel. Reginaldo Leandro da Silva	Quadra 801, Av ACSO com Av LO 19, conjunto 01 Ql 01 Lt06, Plano Diretor Sul, Palmas – TO. CEP: 77017-210	(63) 3218-4718

HOSPITAIS		
Instituição	Endereço	Telefone
Centro de Saúde3 Luisa Pinheiro Barros Duere	Av Jader de Duere, 92, Centro, Duere – TO. CEP: 77485-000	(63)3358-1180
Hospital de Pequeno Porte Antonio R de Araujo Duere	Rua Newton de Carvalho, s/n, Centro, Duere – TO, CEP: 77485-000	(63)3358-1167
Posto de Saúde Mãe Bia	Rua Coelho Neto, s/n, Aeroporto, Duere- TO, CEP: 77485-000	(63)3358-1180

EMPRESA RESPONSÁVEL PELA CAPTAÇÃO MUNICIPAL		
Empresa	Contato	Telefone
Hidro Forte Saneamento	Andressa Pereira Tavares	0800 649 2500

5. Figueirópolis

Bases Operacionais da Polícia Militar		
Base Polícia Rodoviária Federal – PRF		
ENDEREÇO	TELEFONE	BASES
BR-153 km 663, Gurupi – TO, CEP: 77.402-220	(63) 3215-9761	Gurupi
Policimento Ambiental		
ENDEREÇO	TELEFONE	BASES
Rua 51 A Q125, 125 – Parque Res. Nova Fronteira, Gurupi – TO, CEP: 77485-000	(63) 3312-4171	Gurupi
Corpo de Bombeiros		
ENDEREÇO	TELEFONE	BASES
Av. Marechal Castelo Branco, S/Nº - Setor Sol Nascente – CEP: 77.425-010	(63) 3313-3322	Gurupi

AGÊNCIAS AMBIENTAIS – NATURATINS		
Agência	Endereço	Telefone
Diretoria de Agência Regional - Gurupi	Av. Pernambuco, 2273 – St. Central, Gurupi – TO, 77410-040	(63) 3351-1994
NATURATINS - Disque Denúncia		0800 063 11 55

PREFEITURAS MUNICIPAIS		
Endereço	Telefone	SITE
Av Bernardo Sayao, 1445, Centro, Figueirópolis – TO, CEP: 77455-000	(63) 3374-1417	https://www.figueiropolis.to.gov.br/

DEFESA CIVIL			
Órgãos	Responsáveis	Endereço	Telefone
Coordenadoria Estadual de Proteção e Defesa Civil de Tocantins – CEPDEC/TO	Cel. Reginaldo Leandro da Silva	Quadra 801, Av ACISO com Av LO 19, conjunto 01 QI 01 Lt06, Plano Diretor Sul, Palmas – TO. CEP: 77017-210	(63) 3218-4718

HOSPITAIS		
Instituição	Endereço	Telefone
Centro de Saúde Olavo Rodrigues de Matos	Rua Bernardo Sayao, s/n, Centro, Figueirópolis – TO, CEP: 77465-000	(63)3374-1207
Hospital de Pequeno Porte de Figueirópolis	Av Bernardo Sayao com Rua 19, s/n, Centro, Figueirópolis – TO, CEP: 77465-000	(63) 3374-1339
Unidade Básica de Saúde Nelcindo João Callai	Av Boaventura José Marinho, s/n, Centro, Figueirópolis – TO, CEP: 77465-000	(63)3374-1207

EMPRESA RESPONSÁVEL PELA CAPTAÇÃO MUNICIPAL		
Empresa	Contato	Telefone
BRK Ambiental	Orlei José Tamanho	(63) 98402-5467

6. Gurupi

Bases Operacionais da Policia Militar		
Base Polícia Rodoviária Federal – PRF		
ENDEREÇO	TELEFONE	BASES
BR-153 km 663, Gurupi – TO, CEP: 77.402-220	(63) 3215-9761	Gurupi
Policimento Ambiental		
ENDEREÇO	TELEFONE	BASES
Rua 51 A Q125, 125 – Parque Res. Nova Fronteira, Gurupi – TO, CEP: 77485-000	(63) 3312-4171	Gurupi
Corpo de Bombeiros		
ENDEREÇO	TELEFONE	BASES
Av. Marechal Castelo Branco, S/Nº - Setor Sol Nascente – CEP: 77.425-010	(63) 3313-3322	Gurupi

AGÊNCIAS AMBIENTAIS – NATURATINS		
Agência	Endereço	Telefone
Diretoria de Agência Regional - Gurupi	Av. Pernambuco, 2273 – St. Central, Gurupi – TO, 77410-040	(63) 3351-1994
NATURATINS - Disque Denúncia		0800 063 11 55

PREFEITURAS MUNICIPAIS		
Endereço	Telefone	SITE
BR 242, km 405 – Saída Leste, Gurupi – TO, CEP: 77410-970	(63) 3301-4315	http://www.gurupi.to.gov.br/

DEFESA CIVIL			
Órgãos	Responsáveis	Endereço	Telefone
Coordenadoria Estadual de Proteção e Defesa Civil de Tocantins – CEPDEC/TO	Cel. Reginaldo Leandro da Silva	Quadra 801, Av ACSO com Av LO 19, conjunto 01 QI 01 Lt06, Plano Diretor Sul, Palmas – TO. CEP: 77017-210	(63) 3218-4718

HOSPITAIS		
Instituição	Endereço	Telefone
Hospital Regional de Gurupi	Av Juscelino Kubitschek 1641, Centro, Gurupi – TO, CEP: 77405-110	(63)3315-0212

EMPRESA RESPONSÁVEL PELA CAPTAÇÃO MUNICIPAL		
Empresa	Contato	Telefone
BRK Ambiental	Orlei José Tamanho	(63) 98402-5467

8. Talismã

Bases Operacionais da Polícia Militar		
Base Polícia Rodoviária Federal – PRF		
ENDEREÇO	TELEFONE	BASES
BR-153 km 663, Gurupi – TO, CEP: 77.402-220	(63) 3215-9761	Gurupi
Policciamento Ambiental		
ENDEREÇO	TELEFONE	BASES
Rua 51 A Q125, 125 – Parque Res. Nova Fronteira, Gurupi – TO, CEP: 77485-000	(63) 3312-4171	Gurupi
Corpo de Bombeiros		
ENDEREÇO	TELEFONE	BASES
Av. Marechal Castelo Branco, S/Nº - Setor Sol Nascente – CEP: 77.425-010	(63) 3313-3322	Gurupi

AGÊNCIAS AMBIENTAIS – NATURATINS		
Agência	Endereço	Telefone
Coordenadoria da Unidade Regional de Alvorada	Av. Bandeirantes, 957, Centro, Alvorada – TO, CEP: 77480-000	(63) 3353-2376
NATURATINS - Disque Denúncia		0800 063 11 55

PREFEITURAS MUNICIPAIS		
Endereço	Telefone	SITE
Av Rio Formoso, Qd 22ª, Lt-01, Talismã – TO, CEP: 77483-000	(63) 3385-1120	https://www.talisma.to.gov.br/

DEFESA CIVIL			
Órgãos	Responsáveis	Endereço	Telefone
Coordenadoria Estadual de Proteção e Defesa Civil de Tocantins – CEPDEC/TO	Cel. Reginaldo Leandro da Silva	Quadra 801, Av ACSO com Av LO 19, conjunto 01 Ql 01 Lt06, Plano Diretor Sul, Palmas – TO. CEP: 77017-210	(63) 3218-4718

HOSPITAIS		
Instituição	Endereço	Telefone
Unidade Básica de Saúde José Francisco Dourado	Av Rio Formoso, s/n, Centro, Talisma-TO, CEP: 77483-000	(63)3385-11740

EMPRESA RESPONSÁVEL PELA CAPTAÇÃO MUNICIPAL		
Empresa	Contato	Telefone
Hidro Forte Saneamento	Marquimone Golçalves Resende	0800 649 2500

9. Campinorte

Bases Operacionais da Polícia Militar		
Base Polícia Rodoviária Federal – PRF		
ENDEREÇO	TELEFONE	BASES
BR-153 km 193, Uruaçu – GO, CEP: 76400-000	(62) 3216-8808	Uruaçu
Policiamento Ambiental		
ENDEREÇO	TELEFONE	BASES
BR 060, km 174, Abadia de Goiás – GO, CEP: 75345-000	(62) 3503-1419	Parque Estadual Telma Ortegal
Corpo de Bombeiros		
ENDEREÇO	TELEFONE	BASES
Rua Espanha, 2 – 130 – Lot. Jonas Freitas Veiga, Uruaçu – GO, 76400-000	(62)3357-2506	Uruaçu

AGÊNCIAS AMBIENTAIS – SEMAD		
Agência	Endereço	Telefone
SEMAD/GO - Secretaria de Estado de Meio Ambiente e Desenvolvimento Sustentável	Rua 82, nº 400, Ed. Palácio Pedro Ludovico Teixeira, 2º andar, Setor Central, CEP: 74.083-010 – Goiânia/GO	(62) 3201-5200
SEMAD Disque Denúncia		0800 646 2112

PREFEITURAS MUNICIPAIS		
Endereço	Telefone	SITE
Av Vera Cruz, 204-320, Centro, Campinorte – GO, CEP: 76410-000	(62) 3373-8529	https://www.campinorte.go.gov.br/

DEFESA CIVIL			
Órgãos	Responsáveis	Endereço	Telefone
Coordenadoria Estadual de Proteção e Defesa Civil	Cel. A Fonseca	Avenida Fued José Sebba, s/n, Jardim Goiás, Goiânia-GO - CEP: 74.805-100	(62) 3201-2204

HOSPITAIS		
Instituição	Endereço	Telefone
Hospital Municipal Domingos Alves de Oliveira	Av Central, 311, Campinorte – GO, CEP: 74610-000	(63)3347-3421
Unidade Básica de Saúde Odalia Batista	Rua Zacheu Alves de Castro, 673-877, Campinorte – GO, CEP: 76410-000	(62) 3347-3885
Posto de Saúde Jerusalém de Campinorte	Rua Goiás, 455, Campinorte – GO, CEP: 76410-000	(62) 8187-1444

EMPRESA RESPONSÁVEL PELA CAPTAÇÃO MUNICIPAL		
Empresa	Contato	Telefone
Saneago	João Marcos Correa de Miranda	(62) 3347-3366

10. Estrela do Norte

Bases Operacionais da Policia Militar		
Base Polícia Rodoviária Federal – PRF		
ENDEREÇO	TELEFONE	BASES
BR-153 km67, Porangatu – GO, CEP: 76550-000	(62) 3216-8897	Porangatu
Policciamento Ambiental		
ENDEREÇO	TELEFONE	BASES
BR 060, km 174, Abadia de Goiás – GO, CEP: 75345-000	(62) 3503-1419	Parque Estadual Telma Ortegal
Corpo de Bombeiros		
ENDEREÇO	TELEFONE	BASES
Rua 1, 3747, Porangatu – GO, CEP: 76550-000	(62)3362-5921	Porangatu

AGÊNCIAS AMBIENTAIS – SEMAD		
Agência	Endereço	Telefone
SEMAD/GO - Secretaria de Estado de Meio Ambiente e Desenvolvimento Sustentável	Rua 82, nº 400, Ed. Palácio Pedro Ludovico Teixeira, 2º andar, Setor Central, CEP: 74.083-010 – Goiânia/GO	(62) 3201-5200
SEMAD Disque Denúncia		0800 646 2112

PREFEITURAS MUNICIPAIS		
Endereço	Telefone	SITE
Av. Bernardo Sayao, 862, Estrela do Norte – GO, CEP: 76485-000	(62) 3381-6665	https://estrela.go.gov.br/

DEFESA CIVIL			
Órgãos	Responsáveis	Endereço	Telefone
Coordenadoria Estadual de Proteção e Defesa Civil	Cel. A Fonseca	Avenida Fued José Sebba, s/n, Jardim Goiás, Goiânia-GO - CEP: 74.805-100	(62) 3201-2204

HOSPITAIS		
Instituição	Endereço	Telefone
Hospital Municipal Sagrado Coração Jesus	Av. Bernardo Sayao, 961, Estrela do Norte – GO, CEP: 76485-000	(62)
Centro de Saúde Alexandre Neto Boaventura	Av. Goncalves Dias, 392, Vila Mendes, Estrela do Norte – GO, CEP: 76485-000	(62)3381-6338

EMPRESA RESPONSÁVEL PELA CAPTAÇÃO MUNICIPAL		
Empresa	Contato	Telefone
Saneago		0800 645 0115

11. Hidrolina

Bases Operacionais da Policia Militar		
Base Polícia Rodoviária Federal – PRF		
ENDEREÇO	TELEFONE	BASES
BR-153 km 193, Uruaçu – GO, CEP: 76400-000	(62) 3216-8808	Uruaçu
Policimento Ambiental		
ENDEREÇO	TELEFONE	BASES
Rua 51 A Q125, 125 – Parque Res. Nova Fronteira, Gurupi – TO, CEP: 77485-000	(63) 3312-4171	Gurupi
Corpo de Bombeiros		
ENDEREÇO	TELEFONE	BASES
Rua Espanha, 2 – 130 – Lot. Jonas Freitas Veiga, Uruaçu – GO, 76400-000	(62)3357-2506	Uruaçu

AGÊNCIAS AMBIENTAIS – SEMAD		
Agência	Endereço	Telefone
SEMAD/GO - Secretaria de Estado de Meio Ambiente e Desenvolvimento Sustentável	Rua 82, nº 400, Ed. Palácio Pedro Ludovico Teixeira, 2º andar, Setor Central, CEP: 74.083-010 – Goiânia/GO	(62) 3201-5200
SEMAD Disque Denúncia		0800 646 2112

PREFEITURAS MUNICIPAIS		
Endereço	Telefone	SITE
Av. Antônio Braga, 77, Centro, Hidrolina – GO, CEP: 76375-000	(62) 3349-6499	https://hidrolina.go.gov.br/

DEFESA CIVIL			
Órgãos	Responsáveis	Endereço	Telefone
Coordenadoria Estadual de Proteção e Defesa Civil	Cel. A Fonseca	Avenida Fued José Sebba, s/n, Jardim Goiás, Goiânia-GO - CEP: 74.805-100	(62) 3201-2204

HOSPITAIS		
Instituição	Endereço	Telefone
Hospital Municipal de Hidrolina	Av Antonio Braga, s/n, Centro, Hidrolina – GO, CEP:76375-000	(62) 3349-6499
Posto de Saúde	Av Antonio Braga, s/n, Centro, Hidrolina – GO, CEP:76375-000	(62) 3349-6499
Unidade Básica de Saúde	Av Antonio Braga, s/n, Centro, Hidrolina – GO, CEP:76375-000	(62) 3349-6499

EMPRESA RESPONSÁVEL PELA CAPTAÇÃO MUNICIPAL		
Empresa	Contato	Telefone
Saneago	Cleidmar Aparecido Jorge	(62) 3349-6214

12. Jaraguá

Bases Operacionais da Polícia Militar		
Base Polícia Rodoviária Federal – PRF		
ENDEREÇO	TELEFONE	BASES
BR-153 km 362, Jaraguá – GO, CEP: 76330-000	(62) 3216-8883	Jaraguá
Policimento Ambiental		
ENDEREÇO	TELEFONE	BASES
BR 060, km 174, Abadia de Goiás – GO, CEP: 75345-000	(62) 3503-1419	Parque Estadual Telma Ortegal
Corpo de Bombeiros		
ENDEREÇO	TELEFONE	BASES
Av. Amazonas, Jardim Atlântico, Jaraguá – GO, CEP: 76330-000	(62)3326-6229	Jaraguá

AGÊNCIAS AMBIENTAIS – SEMAD		
Agência	Endereço	Telefone
SEMAD/GO - Secretaria de Estado de Meio Ambiente e Desenvolvimento Sustentável	Rua 82, nº 400, Ed. Palácio Pedro Ludovico Teixeira, 2º andar, Setor Central, CEP: 74.083-010 – Goiânia/GO	(62) 3201-5200
SEMAD Disque Denúncia		0800 646 2112

PREFEITURAS MUNICIPAIS		
Endereço	Telefone	SITE
Praça Coronel R. Suzano, nº 01, Centro, Jaraguá – GO, CEP: 76330-000	(62) 3326-4077	https://jaragua.go.gov.br/

DEFESA CIVIL			
Órgãos	Responsáveis	Endereço	Telefone
Coordenadoria Estadual de Proteção e Defesa Civil	Cel. A Fonseca	Avenida Fued José Sebba, s/n, Jardim Goiás, Goiânia-GO - CEP: 74.805-100	(62) 3201-2204

HOSPITAIS		
Instituição	Endereço	Telefone
Centro de Saúde Primavera Jaraguá	Rua Lauro Dorninger, s/n, Qd 20, Primavera, Jaraguá – GO, CEP: 76330-000	(62) 3326-4445
Hospital e Maternidade Jaraguá	Av Bernardo Sayao, 633, Centro, Jaraguá – GO, CEP: 76330-000	(62)3326-1123
Hospital Estadual de Jaraguá Dr. Sandino de Amorim Heja	Av. Dioni Gomes Pereira da Silva, s/n, Aeroporto, Jaraguá – GO, CEP: 76330-000	(62) 3326-1370

EMPRESA RESPONSÁVEL PELA CAPTAÇÃO MUNICIPAL		
Empresa	Contato	Telefone
Saneago	Leonir Fleury Lobo	(62) 3326-1398

13. Mara Rosa

Bases Operacionais da Policia Militar		
Base Polícia Rodoviária Federal – PRF		
ENDEREÇO	TELEFONE	BASES
BR-153 km 193, Uruaçu – GO, CEP: 76400-000	(62) 3216-8808	Uruaçu
Policimento Ambiental		
ENDEREÇO	TELEFONE	BASES
BR 060, km 174, Abadia de Goiás – GO, CEP: 75345-000	(62) 3503-1419	Parque Estadual Telma Ortegal
Corpo de Bombeiros		
ENDEREÇO	TELEFONE	BASES
Rua Espanha, 2 – 130 – Lot. Jonas Freitas Veiga, Uruaçu – GO, 76400-000	(62)3357-2506	Uruaçu

AGÊNCIAS AMBIENTAIS – SEMAD		
Agência	Endereço	Telefone
SEMAD/GO - Secretaria de Estado de Meio Ambiente e Desenvolvimento Sustentável	Rua 82, nº 400, Ed. Palácio Pedro Ludovico Teixeira, 2º andar, Setor Central, CEP: 74.083-010 – Goiânia/GO	(62) 3201-5200
SEMAD Disque Denúncia		0800 646 2112

PREFEITURAS MUNICIPAIS		
Endereço	Telefone	SITE
Praça José Maurício de Moura, nº 378, Centro. Mara Rosa – GO, CEP: 76400-000	(62) 3366-2310	https://mararosa.go.gov.br/

DEFESA CIVIL			
Órgãos	Responsáveis	Endereço	Telefone
Coordenadoria Estadual de Proteção e Defesa Civil	Cel. A Fonseca	Avenida Fued José Sebba, s/n, Jardim Goiás, Goiânia-GO - CEP: 74.805-100	(62) 3201-2204

HOSPITAIS		
Instituição	Endereço	Telefone
Hospital Municipal José Inocêncio de Oliveira de Mara Rosa	Rua Rio de Janeiro, 12, Vila União. Mara Rosa – GO, CEP: 76490-000	(62) 3366-1764
Hospital e Maternidade Santo Antônio Mara Rosa	Av Bernardo Sayao, s/n, Centro. Mara Rosa – GO, CEP: 76490-000	(62)3366-1260
UBS Luzia Souza Angeli	Rua Paraná, s/n, Centro. Mara Rosa-GO, CEP: 76490-000	(62) 98507-4270

EMPRESA RESPONSÁVEL PELA CAPTAÇÃO MUNICIPAL		
Empresa	Contato	Telefone
Saneago	Seg. do Trabalho	(62) 32433376

14. Nova Glória

Bases Operacionais da Polícia Militar		
Base Polícia Rodoviária Federal – PRF		
ENDEREÇO	TELEFONE	BASES
BR-153 km 362, Jaraguá – GO, CEP: 76330-000	(62) 3216-8883	Jaraguá
Policimento Ambiental		
ENDEREÇO	TELEFONE	BASES
BR 060, km 174, Abadia de Goiás – GO, CEP: 75345-000	(62) 3503-1419	Parque Estadual Telma Ortegal
Corpo de Bombeiros		
ENDEREÇO	TELEFONE	BASES
Rua Morada Verde, s/n. Ceres – GO, CEP: 76300-000	(62)3323-1283	Ceres

AGÊNCIAS AMBIENTAIS – SEMAD		
Agência	Endereço	Telefone
SEMAD/GO - Secretaria de Estado de Meio Ambiente e Desenvolvimento Sustentável	Rua 82, nº 400, Ed. Palácio Pedro Ludovico Teixeira, 2º andar, Setor Central, CEP: 74.083-010 – Goiânia/GO	(62) 3201-5200
SEMAD Disque Denúncia		0800 646 2112

PREFEITURAS MUNICIPAIS		
Endereço	Telefone	SITE
Praça Cívica, s/n, Centro. Nova Glória – GO, CEP: 16300-000	(62) 3345-3159	https://novagloria.go.gov.br/

DEFESA CIVIL			
Órgãos	Responsáveis	Endereço	Telefone
Coordenadoria Estadual de Proteção e Defesa Civil	Cel. A Fonseca	Avenida Fued José Sebba, s/n, Jardim Goiás, Goiânia-GO - CEP: 74.805-100	(62) 3201-2204

HOSPITAIS		
Instituição	Endereço	Telefone
Centro de Saúde de Nova Glória	Av Sargento Leontino, s/n, Centro. Nova Glória – GO, CEP: 76305-000	(62) 3345-3480
Unidade Básica de Saúde Altamira Pereira dos Santos	Rua 09, s/n/ QD 24 LTS 10 a 20. Nova Glória – GO, CEP: 76305-000	(62) 3345-6148

EMPRESA RESPONSÁVEL PELA CAPTAÇÃO MUNICIPAL		
Empresa	Contato	Telefone
Saneago	Osiel Joel Pedro de Souza	(62) 3345-3118

15. Pirenópolis

Bases Operacionais da Polícia Militar		
Base Polícia Rodoviária Federal – PRF		
ENDEREÇO	TELEFONE	BASES
BR-153 km 362, Jaraguá – GO, CEP: 76330-000	(62) 3216-8883	Jaraguá
Policimento Ambiental		
ENDEREÇO	TELEFONE	BASES
BR 060, km 174, Abadia de Goiás – GO, CEP: 75345-000	(62) 3503-1419	Parque Estadual Telma Ortegá
Corpo de Bombeiros		
ENDEREÇO	TELEFONE	BASES
R. Sérgio Mota, 80 - Pirenópolis, GO, 72980-000	(62)3331-1205	Pirenópolis

AGÊNCIAS AMBIENTAIS – SEMAD		
Agência	Endereço	Telefone
SEMAD/GO - Secretaria de Estado de Meio Ambiente e Desenvolvimento Sustentável	Rua 82, nº 400, Ed. Palácio Pedro Ludovico Teixeira, 2º andar, Setor Central, CEP: 74.083-010 – Goiânia/GO	(62) 3201-5200
SEMAD Disque Denúncia		0800 646 2112

PREFEITURAS MUNICIPAIS		
Endereço	Telefone	SITE
Rua Comendador Joaquim Alves, nº28, Centro. Pirenópolis – GO, CEP: 72980-000	(62) 3331-1299	https://pirenopolis.go.gov.br/

DEFESA CIVIL			
Órgãos	Responsáveis	Endereço	Telefone
Coordenadoria Estadual de Proteção e Defesa Civil	Cel. A Fonseca	Avenida Fued José Sebba, s/n, Jardim Goiás, Goiânia-GO - CEP: 74.805-100	(62) 3201-2204

HOSPITAIS		
Instituição	Endereço	Telefone
Hospital Estadual de Pirenópolis Ernestina Lopes Jaime	Rua Pireneus, s/n, Centro. Pirenópolis – GO, CEP: 72980-000	(62) 3331-7500
Unidade de Saúde Bonfim	Rua Bernardino Lobo, s/n, QD04 LT04, Jardim Santa Barbara. Pirenópolis – GO, CEP: 72980-000	(62) 3331-1970
Unidade de Saúde Cynval de Carvalho	Praça da Bandeira, s/n, Alto da Lapa. Pirenópolis – GO, CEP: 72980-000	(62) 3331-1320
Unidade de Saúde Teodoro Barbosa	Povoado Placa, s/n, Zona Rural. Pirenópolis – GO, CEP: 72980-000	(62) 99804-3984

EMPRESA RESPONSÁVEL PELA CAPTAÇÃO MUNICIPAL		
Empresa	Contato	Telefone
Saneago	Paulo Roberto Gonçalves de Basto	(62) 3331-1324

16. Porangatu

Bases Operacionais da Polícia Militar		
Base Polícia Rodoviária Federal – PRF		
ENDEREÇO	TELEFONE	BASES
BR-153 km 67, Porangatu – GO, CEP: 76550-000	(62) 3216-8897	Porangatu
Policimento Ambiental		
ENDEREÇO	TELEFONE	BASES
BR 060, km 174, Abadia de Goiás – GO, CEP: 75345-000	(62) 3503-1419	Parque Estadual Telma Ortegal
Corpo de Bombeiros		
ENDEREÇO	TELEFONE	BASES
Rua 1, 3747, Porangatu – GO, CEP: 76550-000	(62)3362-5921	Porangatu

AGÊNCIAS AMBIENTAIS – SEMAD		
Agência	Endereço	Telefone
SEMAD/GO - Secretaria de Estado de Meio Ambiente e Desenvolvimento Sustentável	Rua 82, nº 400, Ed. Palácio Pedro Ludovico Teixeira, 2º andar, Setor Central, CEP: 74.083-010 – Goiânia/GO	(62) 3201-5200
SEMAD Disque Denúncia		0800 646 2112

PREFEITURAS MUNICIPAIS		
Endereço	Telefone	SITE
Rua Goiás, nº 33 a 35, Centro. Porangatu – GO, CEP: 76550-000	(62) 3362-5000	https://porangatu.go.gov.br/

DEFESA CIVIL			
Órgãos	Responsáveis	Endereço	Telefone
Coordenadoria Estadual de Proteção e Defesa Civil	Cel. A Fonseca	Avenida Fued José Sebba, s/n, Jardim Goiás, Goiânia-GO - CEP: 74.805-100	(62) 3201-2204

HOSPITAIS		
Instituição	Endereço	Telefone
Hospital Municipal de Porangatu	Av Rui Barbosa, s/n, Santa Luzia. Porangatu – GO, CEP: 76550-000	(62) 3362-5053
Hospital Maternidade Nossa Senhora Perpétuo Socorro	Rua Rui Barbosa, 3. Porangatu – GO, CEP: 76550-000	(62) 3367-1406
Posto de Saúde Grupelândia	Rua Ouro Preto, s/n. Porangatu – GO, CEP: 76550-000	(62) 3362-5020
UPA Unidade de Poliatendimento em Saúde	Av. Goiás, 2413. Porangatu – GO, CEP: 76550-000	(62) 3362-5021

EMPRESA RESPONSÁVEL PELA CAPTAÇÃO MUNICIPAL		
Empresa	Contato	Telefone
Saneago	Camila Daiana Jaur Santiago	(62) 3362-1764

17. Rialma

Bases Operacionais da Policia Militar		
Base Polícia Rodoviária Federal – PRF		
ENDEREÇO	TELEFONE	BASES
BR-153 km 362, Jaraguá – GO, CEP: 76330-000	(62) 3216-8883	Jaraguá
Policimento Ambiental		
ENDEREÇO	TELEFONE	BASES
BR 060, km 174, Abadia de Goiás – GO, CEP: 75345-000	(62) 3503-1419	Parque Estadual Telma Ortegal
Corpo de Bombeiros		
ENDEREÇO	TELEFONE	BASES
Morada Verde, Ceres – GO, CEP: 76300-000	(62)3323-1283	Ceres

AGÊNCIAS AMBIENTAIS – SEMAD		
Agência	Endereço	Telefone
SEMAD/GO - Secretaria de Estado de Meio Ambiente e Desenvolvimento Sustentável	Rua 82, nº 400, Ed. Palácio Pedro Ludovico Teixeira, 2º andar, Setor Central, CEP: 74.083-010 – Goiânia/GO	(62) 3201-5200
SEMAD Disque Denúncia		0800 646 2112

PREFEITURAS MUNICIPAIS		
Endereço	Telefone	SITE
Av Pedro Felino, nº 780, Novo Horizonte. Rialma – GO, CEP: 76310-000	(62) 3397-1555	https://rialma.go.gov.br/

DEFESA CIVIL			
Órgãos	Responsáveis	Endereço	Telefone
Coordenadoria Estadual de Proteção e Defesa Civil	Cel. A Fonseca	Avenida Fued José Sebba, s/n, Jardim Goiás, Goiânia-GO - CEP: 74.805-100	(62) 3201-2204

HOSPITAIS		
Instituição	Endereço	Telefone
Hospital Municipal Nossa Senhora das Graças	Praça Da Estação Rodoviária, 48, Centro. Rialma – GO, CEP: 76310-000	(62) 3397-1910
UBS II	Rua 44, Qd 10, Lt 08, Rialma II. Rialma – GO, CEP: 76310-000	(62) 3397-1385
UBS III	Rua 81, Qd 06, s/n, Residencial Norte. Rialma – GO, CEP: 76310-000	(62) 3397-1385
UBS IV	Rua 17, Centro. Rialma – GO, CEP: 76310-000	(62) 99139-2621

EMPRESA RESPONSÁVEL PELA CAPTAÇÃO MUNICIPAL		
Empresa	Contato	Telefone
Saneago	Hugo José Gonçalves / Gerente Saneago	(62) 3357-1666 (62) 33971881

18. Rianópolis

Bases Operacionais da Polícia Militar		
Base Polícia Rodoviária Federal – PRF		
ENDEREÇO	TELEFONE	BASES
BR-153 km 362, Jaraguá – GO, CEP: 76330-000	(62) 3216-8883	Jaraguá
Policimento Ambiental		
ENDEREÇO	TELEFONE	BASES
BR 060, km 174, Abadia de Goiás – GO, CEP: 75345-000	(62) 3503-1419	Parque Estadual Telma Ortegal
Corpo de Bombeiros		
ENDEREÇO	TELEFONE	BASES
Morada Verde, Ceres – GO, CEP: 76300-000	(62)3323-1283	Ceres

AGÊNCIAS AMBIENTAIS – SEMAD		
Agência	Endereço	Telefone
SEMAD/GO - Secretaria de Estado de Meio Ambiente e Desenvolvimento Sustentável	Rua 82, nº 400, Ed. Palácio Pedro Ludovico Teixeira, 2º andar, Setor Central, CEP: 74.083-010 – Goiânia/GO	(62) 3201-5200
SEMAD Disque Denúncia		0800 646 2112

PREFEITURAS MUNICIPAIS		
Endereço	Telefone	SITE
Praça Antônio de Moraes Rodrigues, 398, Centro. Rianópolis – GO, CEP: 76315-000	(62) 3348-3130	https://rianapolis.go.gov.br/

DEFESA CIVIL			
Órgãos	Responsáveis	Endereço	Telefone
Coordenadoria Estadual de Proteção e Defesa Civil	Cel. A Fonseca	Avenida Fued José Sebba, s/n, Jardim Goiás, Goiânia-GO - CEP: 74.805-100	(62) 3201-2204

HOSPITAIS		
Instituição	Endereço	Telefone
Centro de Saúde de Rianópolis	Av. Santa Efigênia, 344. Rianópolis – GO, CEP: 76315-000	(62) 3348-3415

EMPRESA RESPONSÁVEL PELA CAPTAÇÃO MUNICIPAL		
Empresa	Contato	Telefone
Saneago	Larissa Beatriz G. M. Peixoto	(62) 3348-3147

19. Santa Tereza de Goiás

Bases Operacionais da Polícia Militar		
Base Polícia Rodoviária Federal – PRF		
ENDEREÇO	TELEFONE	BASES
BR-153 km 67, Porangatu – GO, CEP: 76550-000	(62) 3216-8897	Porangatu
Policimento Ambiental		
ENDEREÇO	TELEFONE	BASES
BR 060, km 174, Abadia de Goiás – GO, CEP: 75345-000	(62) 3503-1419	Parque Estadual Telma Ortegal
Corpo de Bombeiros		
ENDEREÇO	TELEFONE	BASES
Rua 1, 3747, Porangatu – GO, CEP: 76550-000	(62)3362-5921	Porangatu

AGÊNCIAS AMBIENTAIS – SEMAD		
Agência	Endereço	Telefone
SEMAD/GO - Secretaria de Estado de Meio Ambiente e Desenvolvimento Sustentável	Rua 82, nº 400, Ed. Palácio Pedro Ludovico Teixeira, 2º andar, Setor Central, CEP: 74.083-010 – Goiânia/GO	(62) 3201-5200
SEMAD Disque Denúncia		0800 646 2112

PREFEITURAS MUNICIPAIS		
Endereço	Telefone	SITE
Praça Belarmino Cruvinel, 1, Centro. Santa Tereza de Goiás – GO, CEP: 76480-000	(62) 3383-6415	https://santatereza.go.gov.br/

DEFESA CIVIL			
Órgãos	Responsáveis	Endereço	Telefone
Coordenadoria Estadual de Proteção e Defesa Civil	Cel. A Fonseca	Avenida Fued José Sebba, s/n, Jardim Goiás, Goiânia-GO - CEP: 74.805-100	(62) 3201-2204

HOSPITAIS		
Instituição	Endereço	Telefone
Hospital Municipal de Santa Tereza de Goiás	Praça Belarmino Cruvinel, s/n, Centro. Santa Tereza de Goiás – GO, CEP: 76480-000	(62) 3383-6150
Hospital Municipal Tarciso Liberte	Rua Quatro, 1. Santa Tereza de Goiás – GO, CEP: 76480-000	(62) 3383-6415

EMPRESA RESPONSÁVEL PELA CAPTAÇÃO MUNICIPAL		
Empresa	Contato	Telefone
Saneago	Dilson Perreira Caxeta	(62) 3357-1666

20. São Francisco de Goiás

Bases Operacionais da Polícia Militar		
Base Polícia Rodoviária Federal – PRF		
ENDEREÇO	TELEFONE	BASES
BR-153 km 362, Jaraguá – GO, CEP: 76330-000	(62) 3216-8883	Jaraguá
Policimento Ambiental		
ENDEREÇO	TELEFONE	BASES
BR 060, km 174, Abadia de Goiás – GO, CEP: 75345-000	(62) 3503-1419	Parque Estadual Telma Ortegal
Corpo de Bombeiros		
ENDEREÇO	TELEFONE	BASES
Av. Amazonas, Jardim Atlântico, Jaraguá – GO, CEP: 76330-000	(62)3326-6229	Jaraguá

AGÊNCIAS AMBIENTAIS – SEMAD		
Agência	Endereço	Telefone
SEMAD/GO - Secretaria de Estado de Meio Ambiente e Desenvolvimento Sustentável	Rua 82, nº 400, Ed. Palácio Pedro Ludovico Teixeira, 2º andar, Setor Central, CEP: 74.083-010 – Goiânia/GO	(62) 3201-5200
SEMAD Disque Denúncia		0800 646 2112

PREFEITURAS MUNICIPAIS		
Endereço	Telefone	SITE
Av Oto Cardoso de Paiva, nº 810, Vila Souzaia. São Francisco de Goiás – GO, CEP: 75490-000	(62) 3305-7950	https://saofranciscodegoiasa.go.gov.br/

DEFESA CIVIL			
Órgãos	Responsáveis	Endereço	Telefone
Coordenadoria Estadual de Proteção e Defesa Civil	Cel. A Fonseca	Avenida Fued José Sebba, s/n, Jardim Goiás, Goiânia-GO - CEP: 74.805-100	(62) 3201-2204

HOSPITAIS		
Instituição	Endereço	Telefone
Unidade Básica de Saúde Antônio Rodrigues da Luz	Padre Arnaldo Jansens, s/n, Oitavo Centenário. São Francisco de Goiás – GO, CEP: 75490-000	(62) 3383-6150
Unidade Básica de Saúde Delfina Borges da Silveira	Rua Julizar Ribeiro, s/n. São Francisco de Goiás – GO, CEP: 75490-000	

EMPRESA RESPONSÁVEL PELA CAPTAÇÃO MUNICIPAL		
Empresa	Contato	Telefone
Saneago	Breyler de Almeida Melo	(62) 3305-7195

21. São Luiz do Norte

Bases Operacionais da Polícia Militar		
Base Polícia Rodoviária Federal – PRF		
ENDEREÇO	TELEFONE	BASES
BR-153 km 193, Uruaçu – GO, CEP: 76400-000	(62) 3216-8808	Uruaçu
Policimento Ambiental		
ENDEREÇO	TELEFONE	BASES
BR 060, km 174, Abadia de Goiás – GO, CEP: 75345-000	(62) 3503-1419	Parque Estadual Telma Ortegal
Corpo de Bombeiros		
ENDEREÇO	TELEFONE	BASES
Rua Espanha, 2 – 130 – Lot. Jonas Freitas Veiga, Uruaçu – GO, 76400-000	(62)3357-2506	Uruaçu

AGÊNCIAS AMBIENTAIS – SEMAD		
Agência	Endereço	Telefone
SEMAD/GO - Secretaria de Estado de Meio Ambiente e Desenvolvimento Sustentável	Rua 82, nº 400, Ed. Palácio Pedro Ludovico Teixeira, 2º andar, Setor Central, CEP: 74.083-010 – Goiânia/GO	(62) 3201-5200
SEMAD Disque Denúncia		0800 646 2112

PREFEITURAS MUNICIPAIS		
Endereço	Telefone	SITE
BR-153, km 1021, Jardim Hirma, São Luiz do Norte – GO, CEP: 76365-000	(62) 3346-6469	https://saoluizdonorte.go.gov.br/

DEFESA CIVIL			
Órgãos	Responsáveis	Endereço	Telefone
Coordenadoria Estadual de Proteção e Defesa Civil	Cel. A Fonseca	Avenida Fued José Sebba, s/n, Jardim Goiás, Goiânia-GO - CEP: 74.805-100	(62) 3201-2204

HOSPITAIS		
Instituição	Endereço	Telefone
Hospital Municipal Antônio Miguel Ferreira	Av. Manoel Pedro Rodovalho, s/n, Nova Esperança. São Luiz do Norte – GO, CEP: 76365-000	(62) 3346-6125

EMPRESA RESPONSÁVEL PELA CAPTAÇÃO MUNICIPAL		
Empresa	Contato	Telefone
Saneago	Pedro Felix Rodrigues Neto	(62) 3346-6116

22. Ceres

Bases Operacionais da Policia Militar		
Base Polícia Rodoviária Federal – PRF		
ENDEREÇO	TELEFONE	BASES
BR-153 km 362, Jaraguá – GO, CEP: 76330-000	(62) 3216-8883	Jaraguá
Policimento Ambiental		
ENDEREÇO	TELEFONE	BASES
BR 060, km 174, Abadia de Goiás – GO, CEP: 75345-000	(62) 3503-1419	Parque Estadual Telma Ortegal
Corpo de Bombeiros		
ENDEREÇO	TELEFONE	BASES
Rua Morada Verde, s/n. Ceres – GO, CEP: 76300-000	(62)3323-1283	Ceres

AGÊNCIAS AMBIENTAIS – SEMAD		
Agência	Endereço	Telefone
SEMAD/GO - Secretaria de Estado de Meio Ambiente e Desenvolvimento Sustentável	Rua 82, nº 400, Ed. Palácio Pedro Ludovico Teixeira, 2º andar, Setor Central, CEP: 74.083-010 – Goiânia/GO	(62) 3201-5200
SEMAD Disque Denúncia		0800 646 2112

PREFEITURAS MUNICIPAIS		
Endereço	Telefone	SITE
Praça Cívica, s/n, Cento. Ceres – GO, CEP: 76300-000	(62) 3307-7600	https://ceres.go.gov.br/

DEFESA CIVIL			
Órgãos	Responsáveis	Endereço	Telefone
Coordenadoria Estadual de Proteção e Defesa Civil	Cel. A Fonseca	Avenida Fued José Sebba, s/n, Jardim Goiás, Goiânia-GO - CEP: 74.805-100	(62) 3201-2204

HOSPITAIS		
Instituição	Endereço	Telefone
Hospital bom Jesus	Av Brasil, nº 80, Centro. Ceres – GO, CEP: 76300-000	(62) 3323-1920
Hospital Dr. Domingues Mendes	Av. Meinha Mendes, Jardim Suíço. Ceres – GO, CEP: 76300-000	(62) 3307-2222
Hospital São Pio X	Praça São Pio X, 76, Setor Central. Ceres – GO, CEP: 76300-000	(62) 3307-7900
UBS Vila Nova	Rua 49, Nova Vila. Ceres – GO, CEP: 76300-000	(62) 3323-1484
Posto de Saúde JP	Jardim Petrópolis. Ceres – GO, CEP: 76300-000	(62) 3307-4664
UBS Vila Pedrosa	Rua Rui Barbosa, 579-631, Jardim Suíço. Ceres – GO, CEP: 76300-000	(62) 3307-1248

EMPRESA RESPONSÁVEL PELA CAPTAÇÃO MUNICIPAL		
Empresa	Contato	Telefone
Saneago	Rubens Barbosa	(62) 33231343

23. Uruaçu

Bases Operacionais da Polícia Militar			
Base Polícia Rodoviária Federal – PRF			
ENDEREÇO	TELEFONE	BASES	
BR-153 km 193, Uruaçu – GO, CEP: 76400-000	(62) 3216-8808	Uruaçu	
Policimento Ambiental			
ENDEREÇO	TELEFONE	BASES	
BR 060, km 174, Abadia de Goiás – GO, CEP: 75345-000	(62) 3503-1419	Parque Estadual Telma Ortegal	
Corpo de Bombeiros			
ENDEREÇO	TELEFONE	BASES	
Rua Espanha, 2 – 130 – Lot. Jonas Freitas Veiga, Uruaçu – GO, 76400-000	(62)3357-2506	Uruaçu	
AGÊNCIAS AMBIENTAIS – SEMAD			
Agência	Endereço	Telefone	
SEMAD/GO - Secretaria de Estado de Meio Ambiente e Desenvolvimento Sustentável	Rua 82, nº 400, Ed. Palácio Pedro Ludovico Teixeira, 2º andar, Setor Central, CEP: 74.083-010 – Goiânia/GO	(62) 3201-5200	
SEMAD Disque Denúncia		0800 646 2112	
PREFEITURAS MUNICIPAIS			
Endereço	Telefone	SITE	
Rua Goiás, s/n, Centro. Uruaçu – GO, CEP: 76400-000	(62) 3357-4118	https://uruacu.go.gov.br/	
DEFESA CIVIL			
Órgãos	Responsáveis	Endereço	Telefone
Coordenadoria Estadual de Proteção e Defesa Civil	Cel. A Fonseca	Avenida Fued José Sebba, s/n, Jardim Goiás, Goiânia-GO - CEP: 74.805-100	(62) 3201-2204
HOSPITAIS			
Instituição	Endereço	Telefone	
Hospital Serra da Mesa	Rua Bahia, 26, Setor Central. Uruaçu – GO, CEP: 76400-000	(62) 3357-1000	
EMPRESA RESPONSÁVEL PELA CAPTAÇÃO MUNICIPAL			
Empresa	Contato	Telefone	
Saneago	Ueder Beneguino Magalhães	(62) 3357-1666	

24. Anápolis

Bases Operacionais da Polícia Militar		
Base Polícia Rodoviária Federal – PRF		
ENDEREÇO	TELEFONE	BASES
BR 060, km 85, Anápolis – GO, CEP: 75149-899	(62) 3216-8882	Anápolis
Policimento Ambiental		
ENDEREÇO	TELEFONE	BASES
BR 060, km 174, Abadia de Goiás – GO, CEP: 75345-000	(62) 3503-1419	Parque Estadual Telma Ortegal
Corpo de Bombeiros		
ENDEREÇO	TELEFONE	BASES
Praça Presidente Vargas, 193, Jardim América. Anápolis – GO, CEP: 75115- 685	(62)3328-2434	Anápolis
AGÊNCIAS AMBIENTAIS – SEMAD		
Agência	Endereço	Telefone
SEMAD/GO - Secretaria de Estado de Meio Ambiente e Desenvolvimento Sustentável	Rua 82, nº 400, Ed. Palácio Pedro Ludovico Teixeira, 2º andar, Setor Central, CEP: 74.083-010 – Goiânia/GO	(62) 3201-5200
SEMAD Disque Denúncia		0800 646 2112

PREFEITURAS MUNICIPAIS		
Endereço	Telefone	SITE
Av Brasil, nº 200, Centro. Anápolis – GO, CEP: 75075-210	(62) 3902-1200	https://anapolis.go.gov.br/

DEFESA CIVIL			
Órgãos	Responsáveis	Endereço	Telefone
Coordenadoria Estadual de Proteção e Defesa Civil	Cel. A Fonseca	Avenida Fued José Sebba, s/n, Jardim Goiás, Goiânia-GO - CEP: 74.805-100	(62) 3201-2204

HOSPITAIS		
Instituição	Endereço	Telefone
Hospital Municipal Jamel Cecílio	Av Miguel João, s/n, Vila Jussara. Anápolis – GO, CEP: 75123-015	(62) 3902-2606
Santa Casa de Misericórdia de Anápolis	Rua Visconde de Taunay, 134, Bairro Jundiá. Anápolis – GO, CEP: 75123-730	(62) 3311-9900
Hospital Evangélico Goiano	Praça James Fanstone, 60, Centro. Anápolis – GO, CEP: 75123-310	(62) 3099-9000
Hospital Estadual de Urgência de Anápolis Dr. Henrique Santillo	Av. Brasil Norte, 3105, Cidade Universitária. Anápolis – GO, CEP: 75083-440	(62) 3311-9100
UBS Bandeiras	Rua Marcel Roriz de Paiva, 689, Vila Jaiara. Anápolis – GO, CEP: 75064-240	(62) 3902-2471
UBS Parque Iracema	Av dos Palmares, s/n, Parque Iracema. Anápolis – GO, CEP: 75063-120	(62) 3902-2400
UBS Santa Maria de Nazaré	Rua Martinho Fontes, Qd. 01 – Lt06, Vila Santa Maria de Nazareth. Anápolis – GO, CEP: 75113-490	(62) 3902-2470
UBS Parque dos Pirineus	Av dos Pirineus, s/n, Parque dos Pirineus. Anápolis – GO, CEP: 75071-650	(62) 3902-2154

UBS Maracanã	Rua Ada Centine, Maracanã. Anápolis – GO, CEP: 75040-050	(62) 3902-2556
UBS Calixtolandia	Av Sócrates Diniz, s/n, Calixtolandia. Anápolis – GO, CEP: 75130-600	(62) 3902-2044

EMPRESA RESPONSÁVEL PELA CAPTAÇÃO MUNICIPAL		
Empresa	Contato	Telefone
Saneago		0800 654 0115

25. Abadiânia

Bases Operacionais da Polícia Militar			
Base Polícia Rodoviária Federal – PRF			
ENDEREÇO	TELEFONE	BASES	
BR 060, km 85, Anápolis – GO, CEP: 75149-899	(62) 3216-8882	Anápolis	
Policimento Ambiental			
ENDEREÇO	TELEFONE	BASES	
BR 060, km 174, Abadia de Goiás – GO, CEP: 75345-000	(62) 3503-1419	Parque Estadual Telma Ortegal	
Corpo de Bombeiros			
ENDEREÇO	TELEFONE	BASES	
Praça Presidente Vargas, 193, Jardim América. Anápolis – GO, CEP: 75115- 685	(62)3328-2434	Anápolis	
AGÊNCIAS AMBIENTAIS – SEMAD			
Agência	Endereço	Telefone	
SEMAD/GO - Secretaria de Estado de Meio Ambiente e Desenvolvimento Sustentável	Rua 82, nº 400, Ed. Palácio Pedro Ludovico Teixeira, 2º andar, Setor Central, CEP: 74.083-010 – Goiânia/GO	(62) 3201-5200	
SEMAD Disque Denúncia		0800 646 2112	
PREFEITURAS MUNICIPAIS			
Endereço	Telefone	SITE	
Av Geraldo Rodrigues dos Santos, 712, Centro. Abadiânia – GO, CEP: 72940-000	(62) 3343-1113	https://abadiania.go.gov.br/	
DEFESA CIVIL			
Órgãos	Responsáveis	Endereço	Telefone
Coordenadoria Estadual de Proteção e Defesa Civil	Cel. A Fonseca	Avenida Fued José Sebba, s/n, Jardim Goiás, Goiânia-GO - CEP: 74.805-100	(62) 3201-2204
HOSPITAIS			
Instituição	Endereço	Telefone	
Centro de Saúde de Abadiânia	Av Geraldo Rodrigues dos Santos	(62) 3343-2195	
EMPRESA RESPONSÁVEL PELA CAPTAÇÃO MUNICIPAL			
Empresa	Contato	Telefone	
SAAE	Edmilson Gomes de Godoi	(62)3343-1323	

26. Cocalzinho de Goiás

Bases Operacionais da Polícia Militar		
Base Polícia Rodoviária Federal – PRF		
ENDEREÇO	TELEFONE	BASES
BR-153 km 362, Jaraguá – GO, CEP: 76330-000	(62) 3216-8883	Jaraguá
Policimento Ambiental		
ENDEREÇO	TELEFONE	BASES
BR 060, km 174, Abadia de Goiás – GO, CEP: 75345-000	(62) 3503-1419	Parque Estadual Telma Ortegal
Corpo de Bombeiros		
ENDEREÇO	TELEFONE	BASES
R. Sérgio Mota, 80 - Pirenópolis, GO, 72980-000	(62)3331-1205	Pirenópolis
AGÊNCIAS AMBIENTAIS – SEMAD		
Agência	Endereço	Telefone
SEMAD/GO - Secretaria de Estado de Meio Ambiente e Desenvolvimento Sustentável	Rua 82, nº 400, Ed. Palácio Pedro Ludovico Teixeira, 2º andar, Setor Central, CEP: 74.083-010 – Goiânia/GO	(62) 3201-5200
SEMAD Disque Denúncia		0800 646 2112

PREFEITURAS MUNICIPAIS		
Endereço	Telefone	SITE
Rua 03 Qd07, s/n, Área Especial 1, Centro. Cocalzinho de Goiás – GO, CEP: 72975-000	(62) 3339-1538	https://cocalzinho.go.gov.br/

DEFESA CIVIL			
Órgãos	Responsáveis	Endereço	Telefone
Coordenadoria Estadual de Proteção e Defesa Civil	Cel. A Fonseca	Avenida Fued José Sebba, s/n, Jardim Goiás, Goiânia-GO - CEP: 74.805-100	(62) 3201-2204

HOSPITAIS		
Instituição	Endereço	Telefone
Hospital Municipal Jair Paiva	Av. São Paulo, 815 – 903, Cidade de Pirineus. Cocalzinho de Goiás, CEP: 72975-000	(62) 3339-1720

EMPRESA RESPONSÁVEL PELA CAPTAÇÃO MUNICIPAL		
Empresa	Contato	Telefone
Saneago	Jader Aparecido da Silva	(62) 3339-1176

27. Corumbá de Goiás

Bases Operacionais da Polícia Militar		
Base Polícia Rodoviária Federal – PRF		
ENDEREÇO	TELEFONE	BASES
BR 060, km 85, Anápolis – GO, CEP: 75149-899	(62) 3216-8882	Anápolis
Policimento Ambiental		
ENDEREÇO	TELEFONE	BASES
BR 060, km 174, Abadia de Goiás – GO, CEP: 75345-000	(62) 3503-1419	Parque Estadual Telma Ortegal
Corpo de Bombeiros		
ENDEREÇO	TELEFONE	BASES
R. Sérgio Mota, 80 - Pirenópolis, GO, 72980-000	(62)3331-1205	Pirenópolis
AGÊNCIAS AMBIENTAIS – SEMAD		
Agência	Endereço	Telefone
SEMAD/GO - Secretaria de Estado de Meio Ambiente e Desenvolvimento Sustentável	Rua 82, nº 400, Ed. Palácio Pedro Ludovico Teixeira, 2º andar, Setor Central, CEP: 74.083-010 – Goiânia/GO	(62) 3201-5200
SEMAD Disque Denúncia		0800 646 2112

PREFEITURAS MUNICIPAIS		
Endereço	Telefone	SITE
Rua Francisco Miranda, nº 23, Qd 13, Lt 01, Centro. Corumbá de Goiás – GO, CEP: 72960-000	(62) 3338-1576	https://corumbadegoias.go.gov.br/

DEFESA CIVIL			
Órgãos	Responsáveis	Endereço	Telefone
Coordenadoria Estadual de Proteção e Defesa Civil	Cel. A Fonseca	Avenida Fued José Sebba, s/n, Jardim Goiás, Goiânia-GO - CEP: 74.805-100	(62) 3201-2204

HOSPITAIS		
Instituição	Endereço	Telefone
Hospital Municipal Senhora da Penha	Av Engenheiro Roberto Muller, Centro. Corumbá de Goiás – GO, CEP: 72960-000	(62) 3338-1203
Unidade de Saúde da Família Mario Curado	Rua 3, Alto Boa Vista. Corumbá de Goiás – GO, CEP: 72960-000	(62) 9613-2348
Unidade de Saúde da Família Antônio Marmo Ferreira Santana	Av Franciso Bruno, 09, Alto Boa Vista. Corumbá de Goiás – GO, CEP: 72960-000	(62) 3338-1939

EMPRESA RESPONSÁVEL PELA CAPTAÇÃO MUNICIPAL		
Empresa	Contato	Telefone
SAAE	Egmar José	(62) 3338-1365

28. Vila Propício

Bases Operacionais da Polícia Militar			
Base Polícia Rodoviária Federal – PRF			
ENDEREÇO	TELEFONE	BASES	
BR-153 km 362, Jaraguá – GO, CEP: 76330-000	(62) 3216-8883	Jaraguá	
Policimento Ambiental			
ENDEREÇO	TELEFONE	BASES	
BR 060, km 174, Abadia de Goiás – GO, CEP: 75345-000	(62) 3503-1419	Parque Estadual Telma Ortegal	
Corpo de Bombeiros			
ENDEREÇO	TELEFONE	BASES	
Av Contorno, Dona Fíca, Goianésia – GO. CEP: 76380-000	(62) 3353-3393	Goianésia	
AGÊNCIAS AMBIENTAIS – SEMAD			
Agência	Endereço	Telefone	
SEMAD/GO - Secretaria de Estado de Meio Ambiente e Desenvolvimento Sustentável	Rua 82, nº 400, Ed. Palácio Pedro Ludovico Teixeira, 2º andar, Setor Central, CEP: 74.083-010 – Goiânia/GO	(62) 3201-5200	
SEMAD Disque Denúncia		0800 646 2112	
PREFEITURAS MUNICIPAIS			
Endereço	Telefone	SITE	
Rua 5, s/n, Centro. Vila Propícia – GO, CEP: 76393-000	(62) 3320-0140	https://vilapropicia.go.gov.br/	
DEFESA CIVIL			
Órgãos	Responsáveis	Endereço	Telefone
Coordenadoria Estadual de Proteção e Defesa Civil	Cel. A Fonseca	Avenida Fued José Sebba, s/n, Jardim Goiás, Goiânia-GO - CEP: 74.805-100	(62) 3201-2204
HOSPITAIS			
Instituição	Endereço	Telefone	
Posto de Saúde Dona Júlia Golçalves Aragão	Av Brasil, s/n, Setor palmas. Vila Propício – GO, CEP: 76393-000	(62) 3320-0111	
EMPRESA RESPONSÁVEL PELA CAPTAÇÃO MUNICIPAL			
Empresa	Contato	Telefone	
Saneago	Ricardo Mesquita/ Gerente Saneago	(62)33200134	

29. Barro Alto

Bases Operacionais da Policia Militar			
Base Polícia Rodoviária Federal – PRF			
ENDEREÇO	TELEFONE	BASES	
BR-153 km 193, Uruaçu – GO, CEP: 76400-000	(62) 3216-8808	Uruaçu	
Policimento Ambiental			
ENDEREÇO	TELEFONE	BASES	
BR 060, km 174, Abadia de Goiás – GO, CEP: 75345-000	(62) 3503-1419	Parque Estadual Telma Ortegal	
Corpo de Bombeiros			
ENDEREÇO	TELEFONE	BASES	
Av Contorno, Dona Fíca, Goianésia – GO. CEP: 76380-000	(62) 3353-3393	Goianésia	
AGÊNCIAS AMBIENTAIS – SEMAD			
Agência	Endereço	Telefone	
SEMAD/GO - Secretaria de Estado de Meio Ambiente e Desenvolvimento Sustentável	Rua 82, nº 400, Ed. Palácio Pedro Ludovico Teixeira, 2º andar, Setor Central, CEP: 74.083-010 – Goiânia/GO	(62) 3201-5200	
SEMAD Disque Denúncia		0800 646 2112	
PREFEITURAS MUNICIPAIS			
Endereço	Telefone	SITE	
Praça dos três poderes, s/n, Barro Alto, CEP: 76390-000	(62) 3347-6575	https://barroalto.go.gov.br/	
DEFESA CIVIL			
Órgãos	Responsáveis	Endereço	Telefone
Coordenadoria Estadual de Proteção e Defesa Civil	Cel. A Fonseca	Avenida Fued José Sebba, s/n, Jardim Goiás, Goiânia-GO - CEP: 74.805-100	(62) 3201-2204
HOSPITAIS			
Instituição	Endereço	Telefone	
Hospital Municipal do Barro Alto	Av Pedra de Fogo, s/n, Alfredo Sebastião. Barro Alto – GO, CEP: 76390-000	(62) 3348-6290	
EMPRESA RESPONSÁVEL PELA CAPTAÇÃO MUNICIPAL			
Empresa	Contato	Telefone	
Saneago	Ednaldo Antônio Rodrigues	(62) 3347-6222	

29. Santa Rita do Novo Destino

Bases Operacionais da Polícia Militar		
Base Polícia Rodoviária Federal – PRF		
ENDEREÇO	TELEFONE	BASES
BR-153 km 362, Jaraguá – GO, CEP: 76330-000	(62) 3216-8883	Jaraguá
Policimento Ambiental		
ENDEREÇO	TELEFONE	BASES
BR 060, km 174, Abadia de Goiás – GO, CEP: 75345-000	(62) 3503-1419	Parque Estadual Telma Ortegal
Corpo de Bombeiros		
ENDEREÇO	TELEFONE	BASES
Av Contorno, Dona Fíca, Goianésia – GO. CEP: 76380-000	(62) 3353-3393	Goianésia
AGÊNCIAS AMBIENTAIS – SEMAD		
Agência	Endereço	Telefone
SEMAD/GO - Secretaria de Estado de Meio Ambiente e Desenvolvimento Sustentável	Rua 82, nº 400, Ed. Palácio Pedro Ludovico Teixeira, 2º andar, Setor Central, CEP: 74.083-010 – Goiânia/GO	(62) 3201-5200
SEMAD Disque Denúncia		0800 646 2112

PREFEITURAS MUNICIPAIS		
Endereço	Telefone	SITE
Rua Lavrinha, s/n, Centro, Santa Rita do Novo Destino – GO, CEP: 76395-000	(62) 3394-0076	https://santaritadonovodestino.go.gov.br/

DEFESA CIVIL			
Órgãos	Responsáveis	Endereço	Telefone
Coordenadoria Estadual de Proteção e Defesa Civil	Cel. A Fonseca	Avenida Fued José Sebba, s/n, Jardim Goiás, Goiânia-GO - CEP: 74.805-100	(62) 3201-2204

HOSPITAIS		
Instituição	Endereço	Telefone
Hospital Municipal Moacir Lamonier	Rua Pres. Juscelino Kubitschek, s/n, Centro. Santa Rita do Novo Destino – GO, CEP: 76395-000	(62) 3394-0055
UBS Moacir Lamounier	Rua Pres. Juscelino Kubitschek, s/n, Centro. Santa Rita do Novo Destino – GO, CEP: 76395-000	(62) 3394-0057
UBS Levi Bruno Meireles	Rua são Francisco, Qd 04, Lt 03 e 04, s/n, Centro. Santa Rita do Novo Destino – GO, CEP: 76395-000	(62) 98213-9484
UBS Virginio Ferreira Campos	Rua 02, Qd 01, Lt 09, s/n, Centro. Santa Rita do Novo Destino – GO, CEP: 76395-000	(62) 98568-0267

EMPRESA RESPONSÁVEL PELA CAPTAÇÃO MUNICIPAL		
Empresa	Contato	Telefone
Saneagro	Rafaela	(62) 3357-1666

Anexo IV: Recursos Humanos e Materiais

1. Recursos Humanos do CCO

O quadro funcional do Centro de Controle de Operações da Concessionária Ecovias do Araguaia cujos recursos humanos serão necessários à execução deste Plano de Ação de Emergência é composto por:

- Gerente de Atendimento ao Usuário;
- Coordenador de Tráfego e CCO;
- Supervisor de CCO;
- Supervisores de Tráfego;
- Supervisor de Segurança Viária;
- Analista de Tráfego e CCO;
- Operadores de CCO;
- Operadores Rodoviários;
- Operadores de Guincho Leve;
- Operadores de Guincho Pesado; e
- Atendentes de Primeiros Socorros.

2. Comunicação

Recursos do CCO:

- Sistema de telefonia: 0800-153-0153

3. Infraestrutura e logística

Os recursos materiais e logísticos que podem ser acionados pelo Plano de Ação de Emergência da Concessionária Ecovias do Araguaia consistem em:

Recursos Operacionais	
Ambulância do Tipo C	16
Ambulâncias do Tipo C - Reserva	2
Ambulância do Tipo D	4
Guinchos Pesados	6
Guinchos Pesados - Reserva	1
Guinchos Leves	10
Guinchos Leves - Reserva	2
Viatura de Inspeção de Tráfego	11

Recursos Operacionais	
Viatura de Inspeção de Tráfego - Reserva	4
Caminhões pipa	4
Caminhões para Apreensão de Animais	4
Veículos de Passeio dos Líderes Operacionais	3

Edificações Administrativas e de Apoio Operacional	
Centro de Operações da Concessionária - COC	1
Unidades Operacionais da PRF	Existentes no Sistema Rodoviário
Delegacias da PRF	

Veículos	
ANTT	3

Equipamentos Operacionais	
PMVs fixos	15
PMVs móveis	19
CFTV (pista)	504
CFTV (edificações)	64
CFTV (passarelas)	60
Sensoriamento de Tráfego	29
Radares OCR	62
Radares Fixos	18
Estações Meteorológicas	3

4. Equipes de apoio

A Concessionária Ecovias do Araguaia irá contar com **19 Bases de Serviços Operacionais**, 9 do tipo I e 10 do tipo II. Os serviços de apoio existentes nessas BSO's consistirão em:

- Atendimento médico de emergência;
- Socorro mecânico;
- Combate a incêndios;
- Apreensão de animais na faixa de domínio;

- Sistema de informações aos usuários; e
- Sistema de reclamações e sugestões dos usuários.

5. Recursos Humanos e Materiais

A Concessionária Ecovias do Araguaia possui equipe especializada em Atendimento Pré-Hospitalar (APH), bem como equipamentos de proteção contra incêndio, kits de emergência e Equipamentos de Proteção Individual (EPIs), de acordo com o preconizado nas Normas Técnicas da ABNT, a serem acionados e utilizados em caso de atendimentos a emergências.

Materiais disponíveis em todos os veículos
Cimento
Pó de serra
Turfa absorvente de óleo
Líquido gerador de espuma (AFFF 3%)
Binóculo
Medidor múltiplo de gás
Câmera térmica
Óculos de visão noturna
Máscara e roupa full com filtro para gases (tipo C)
Chuveiro portátil
Tambores para descarte de roupas contaminadas
Boia de contenção
Pá emborrachada

- Equipamentos disponíveis por Guincho Leve

Materiais	Quantidade
Alicate Universal	1
Bastão Sinalizador	1
Binóculo	1
Cabo Transferência de carga	1
Caixa de ferramenta	1
Cartão de Abastecimento	1
Chave Boca Conjugada	8
Chave de Fenda	1
Chave de Roda "x"	1

Materiais	Quantidade
Chave Phillips	1
Cones	20
Corda de 20 metros	1
Extintor de PQS 4Kg	1
Extintor de AP 10L	1
Extintor ABC 1Kg	1
Flash Light	5
Funil	1
Galões de 5L (água não potável)	4
Garrafa Térmica 5L (água potável)	1
Lanterna	1
Macaco Hidráulico	1
Macaco Jacaré	1
Mangueira c/3mts	1
Câmera Fotográfica	1
Martelo	1
Pá nº 4	1
Pé de Cabra	1
Pneu Estepe	1
Rolo de Fita Zebrada	2
Serragem	1
Trena de 30 metros	1
Triângulo	1
Vassoura	1
Manual DER e Procedimentos	1
Equip. de rádio móvel	1
Equip. de rádio portátil HT	1
Cintas de seg. com catraca	4
Gancho do cabo de aço	1
Manilha de seg. do cabo de aço	1

- Equipamentos disponíveis por Guincho Pesado e Super Pesado

Materiais	Quantidade
Equipamento de radiofonia móvel rádio fixo	1
Equipamento de radiofonia portátil HT	1
Cones	12
Caixa de ferramentas	1
Alicate Universal	1
Cabo de transferência de carga	1
Chave de fenda	3
Chave de roda	1
Chave Philips	3
Chaves Boca 8 a 17mm	10
Martelo tipo "Bola"	1
Macaco jacaré p/ cargas de até 2 toneladas	1
Funil plástico	1
Mangueira com 3 metros de comprimento	1
Pá	1
Pé de cabra	1
Lanterna	1
Corda	1
Vassoura	1
Rolo de fita para sinalização	2
Triângulo de sinalização	1
Prancheta para anotações	1
Garrafa água potável	1
Galões de água não potável	2
Extintores	2
Manilha de segurança do cabo de aço	1
Redutores para o cabo de aço	2

- Equipamentos disponíveis por viatura

Materiais	Quantidade
Alicate Universal	1
Bastão Sinalizador	1
Binóculo	1
Cabo Transferência de carga	1

Materiais	Quantidade
Caixa de ferramenta	1
Cartão de Abastecimento	1
Chave Boca Conjugada	8
Chave de Fenda	1
Chave de Roda "x"	1
Chave Phillips	1
Cones	15
Corda de 20 metros	1
Extintor de PQS 4Kg	1
Extintor de AP 10L	1
Extintor ABC 1Kg	1
Flash Light	5
Funil	1
Galão (água não potável)	1
Garrafa Térmica 5L (água potável)	1
Lanterna	1
Macaco original	1
Macaco Jacaré	1
Mangueira c/3mts	1
Câmera Fotográfica	1
Martelo	1
Pá nº 4	1
Pé de Cabra	1
Pneu Estepe	1
Rolo de Fita Zebrada	2
Serragem	1
Trena de 30 metros	1
Triângulo	1
Vassoura	1
Manual DER e Procedimentos	1
Equip. de rádio móvel	1
Equip. de rádio portátil HT	1

- Equipamentos disponíveis por Ambulância

Materiais	Quantidade
Manual da Abiquim	1

Materiais	Quantidade
Binóculo	1
Bolsa Start	1
Cartões Start	50
Cones com Refletores	6
Extintor PQS	1
Fita Zebrada	1
Lanterna - Grande	1
Rádio UHF/VHF	1
Bota PVC	2
Filtro	2
Luva PVC	2
Macacão PP	2
Máscara Facial Filtrante - polivalente	2

- Equipamentos disponíveis por Veículo de Combate a Incêndio.

Materiais	Quantidade
Equipamento de radiofonia móvel rádio fixo	1
Equipamento de radiofonia portátil HT	1
Cones	6
Corda	1
Funil plástico	1
Lanterna	1
Pá	1
Pé de cabra	1
Vassoura	1
Extintores	2
Garrafa água potável	1
Prancheta para anotações	1
Triângulo de sinalização	1

- Equipamentos disponíveis por Veículo de Captura de Animais

Materiais	Quantidade
Equipamento de radiofonia móvel rádio fixo	1
Equipamento de radiofonia portátil HT	1

Materiais	Quantidade
Cones	6
Corda	1
Funil plástico	1
Mangueira com 3 metros de comprimento	1
Lanterna	1
Vassoura	1
Pá	1
Garrafa água potável	1
Galões de água não potável	2
Prancheta para anotações	1
Triângulo de sinalização	1

Anexo V: Fichas de Emergência

Anexo VI: Anotação de Responsabilidade Técnica (ART)