ACOMPANHAMENTO DA AGENDA REGULATÓRIA 2016-18

GPLAN/SEGER/DICOL

87ª Reunião da Câmara de Saúde Suplementar – CAMSS
Rio de Janeiro, 22 de setembro de 2016

Estrutura da Agenda Regulatória

Eixos e macroprojetos:
Quatro eixos
Doze macroprojetos

Horizonte temporal: 2016-18

Perspectiva de consolidação, aprimoramento e monitoramento

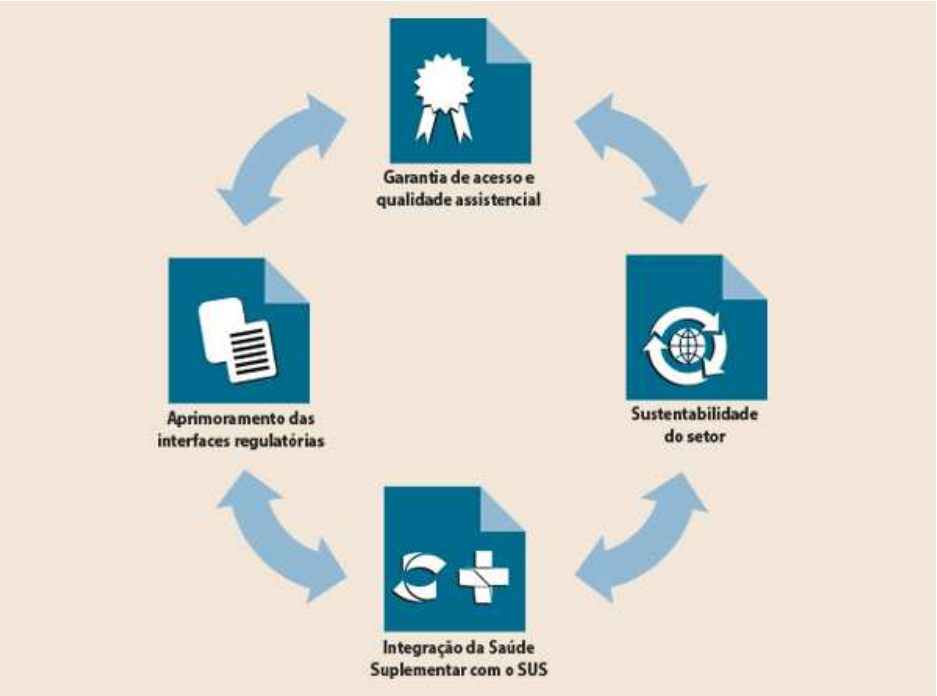

http://www.ans.gov.br/aans/transparencia-institucional/agenda-regulatoria

ANS Agência Nacional de Saúde Suplementar

Acesso facilitado no portal

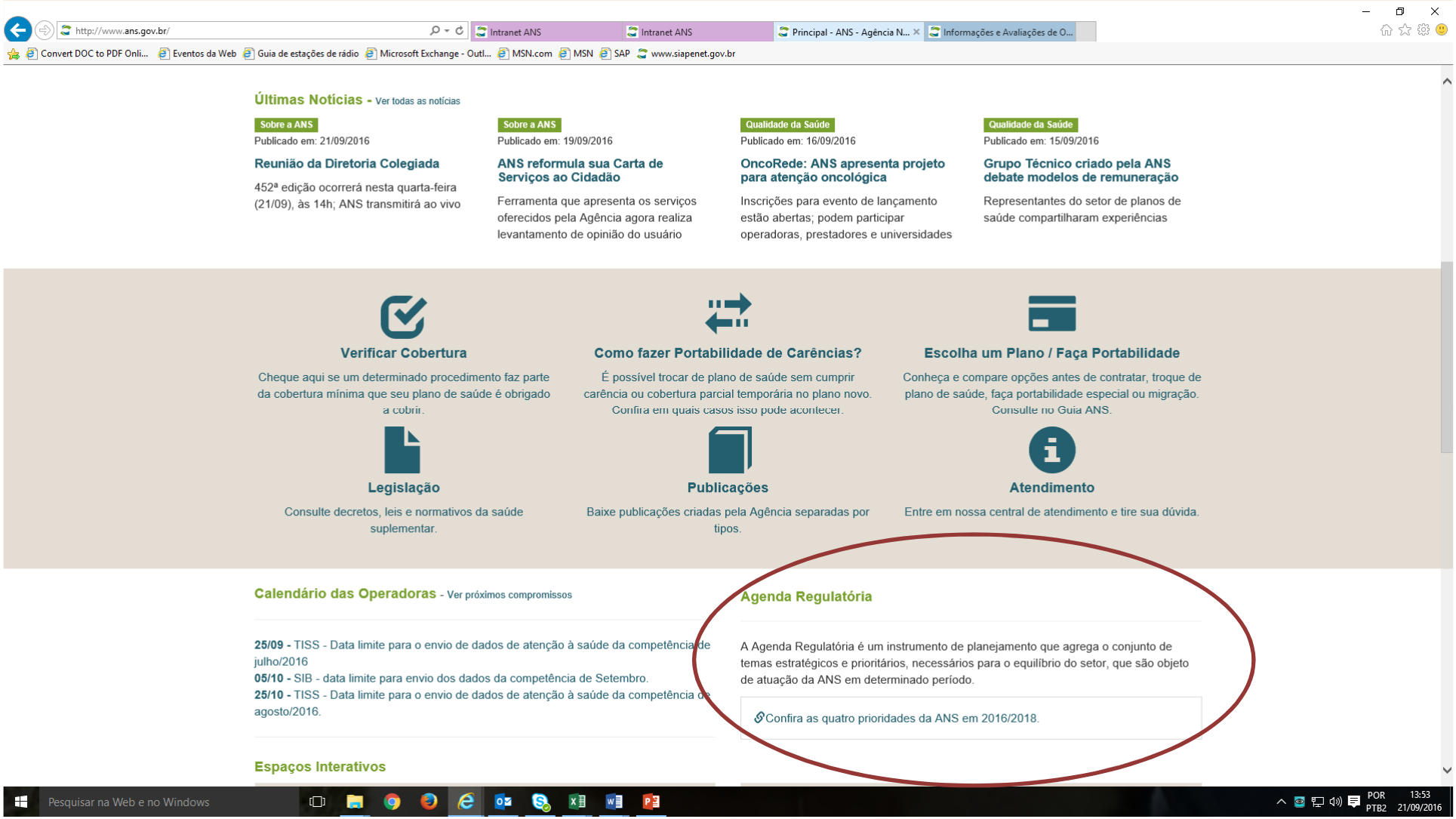

ANS Agência Nacional de Saúde Suplementar

Transparência Institucional

http://www.ans.gov.br/aans/transparencia-institucional

BRASIL | Serviços | Participe | Acesso à informação | Legislação | Canais

Ir para o conteúdo 1 Ir para o menu 2 Ir para a busca 3 Ir para o rodapé 4

Acessibilidade A A A- A+

Acesso à Informação | DISQUE ANS 0800 7019656 | Central de Atendimento | Sala de Imprensa | English | Español

ANS Agência Nacional de Saúde Suplementar | A Agência Reguladora de Planos de Saúde do Brasil

Buscar no sítio da ANS | Buscar

Principal | A ANS | Planos e Operadoras | Legislação | Participação da Sociedade | Prestadores | Perfil do Setor | Gestão em Saúde

/ Principal / A ANS / Transparência Institucional

- Quem Somos
- Ouvidoria
- Eventos
- Notícias ANS
- Concursos Públicos
- Licitações
- Transparência Institucional
  - Agenda Regulatória
  - Reuniões da Diretoria ANS
  - Prestação de Contas
  - Indicadores de Desempenho
  - Pareceres Técnicos da ANS
  - Plano Diretor de Tecnologia de Informação
  - Planos de Gestão de Logística Sustentável - PLS
  - Busca de Entendimentos da DIFIS

Transparência Institucional

Agenda Regulatória

Confira as quatro prioridades da ANS em 2016/2018.

Reuniões da Diretoria ANS

Confira os registros das reuniões e decisões da Diretoria.

Prestação de Contas

Contratos e relatórios de gestão, contas públicas e parcelamentos deferidos e indeferidos.

Programa de Qualificação Institucional

Conheça as avaliações anuais do desempenho da ANS.

Pareceres Técnicos da ANS

ANS Agência Nacional de Saúde Suplementar

Eixo 1 – Garantia de acesso e qualidade assistencial

Macroprojeto	Em andamento – até agosto de 2016
1.1 Aperfeiçoamento do modelo de prestação dos serviços e seu financiamento na saúde suplementar, com foco na qualidade	Promoção e prevenção - diagnóstico
	Projeto Parto Adequado – redução de cesarianas (17,7 pp) e de internações em UTI neonatais
	Projeto Idoso bem Cuidado* - eventos; publicação de livro e implementação de indicadores
1.2 Aprimoramento do monitoramento do acesso, das notificações de intermediação preliminar e racionalização com integração dos indicadores de qualidade.	Monitoramento assistencial – apreciação de novos normativos
	Aprimorada a linguagem e o acesso à informação no que tange os indicadores de qualidade, com foco na sociedade e no setor: Implementação da nova interface do Programa de Monitoramento da Garantia de Atendimento, com inclusão de gráficos e de informações por operadora; Implementação da nova ferramenta de consulta sobre planos de saúde e operadoras; e Reformulação da página *Perfil do Setor - Dados e Indicadores do Setor* - reorganizadas as informações em um só local do portal.
	Estruturação de redes assistenciais/alteração de rede hospitalar – Comitê de Regulação da Estrutura dos Produtos
	Reestruturação do QUALISS* – RN 405/2016 e cartilha publicada COTAQ – realizada reunião em julho

*Previsão de finalização em 2016

ANS Agência Nacional de Saúde Suplementar

Eixo 1 – Garantia de acesso e qualidade assistencial

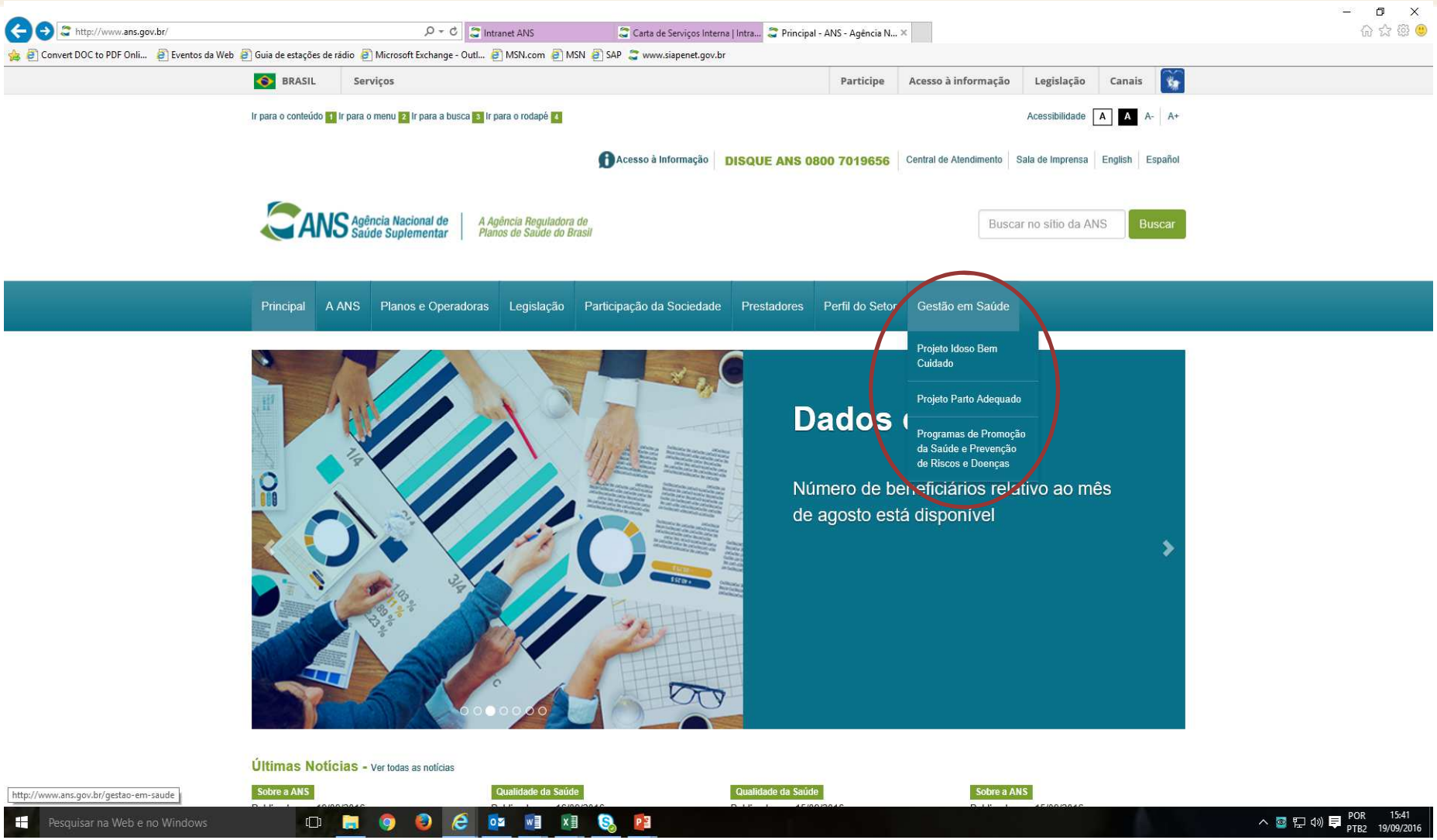

ANS Agência Nacional de Saúde Suplementar

Eixo 1 – Garantia de acesso e qualidade assistencial

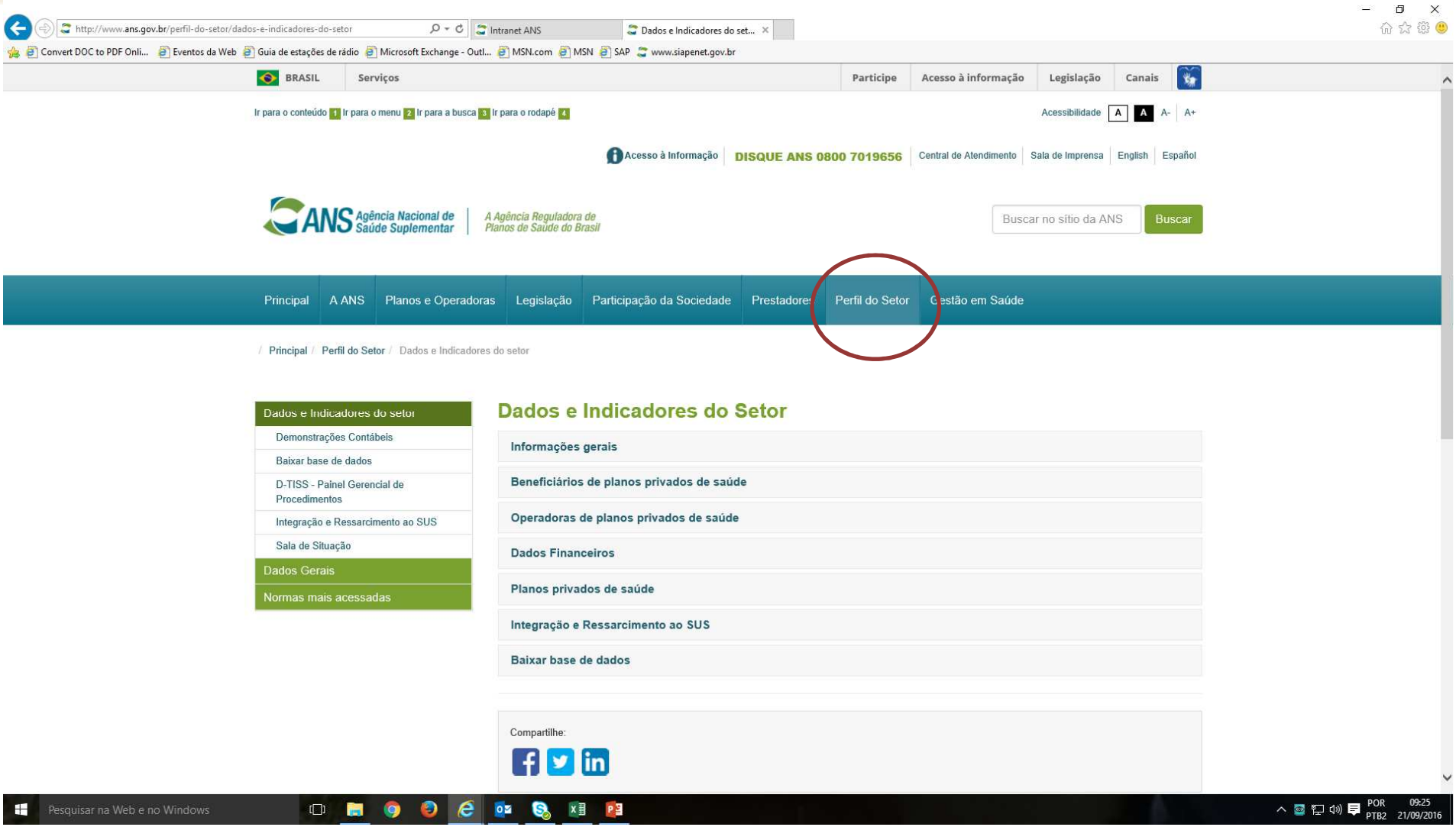

ANS Agência Nacional de Saúde Suplementar

Eixo 1 – Garantia de acesso e qualidade assistencial

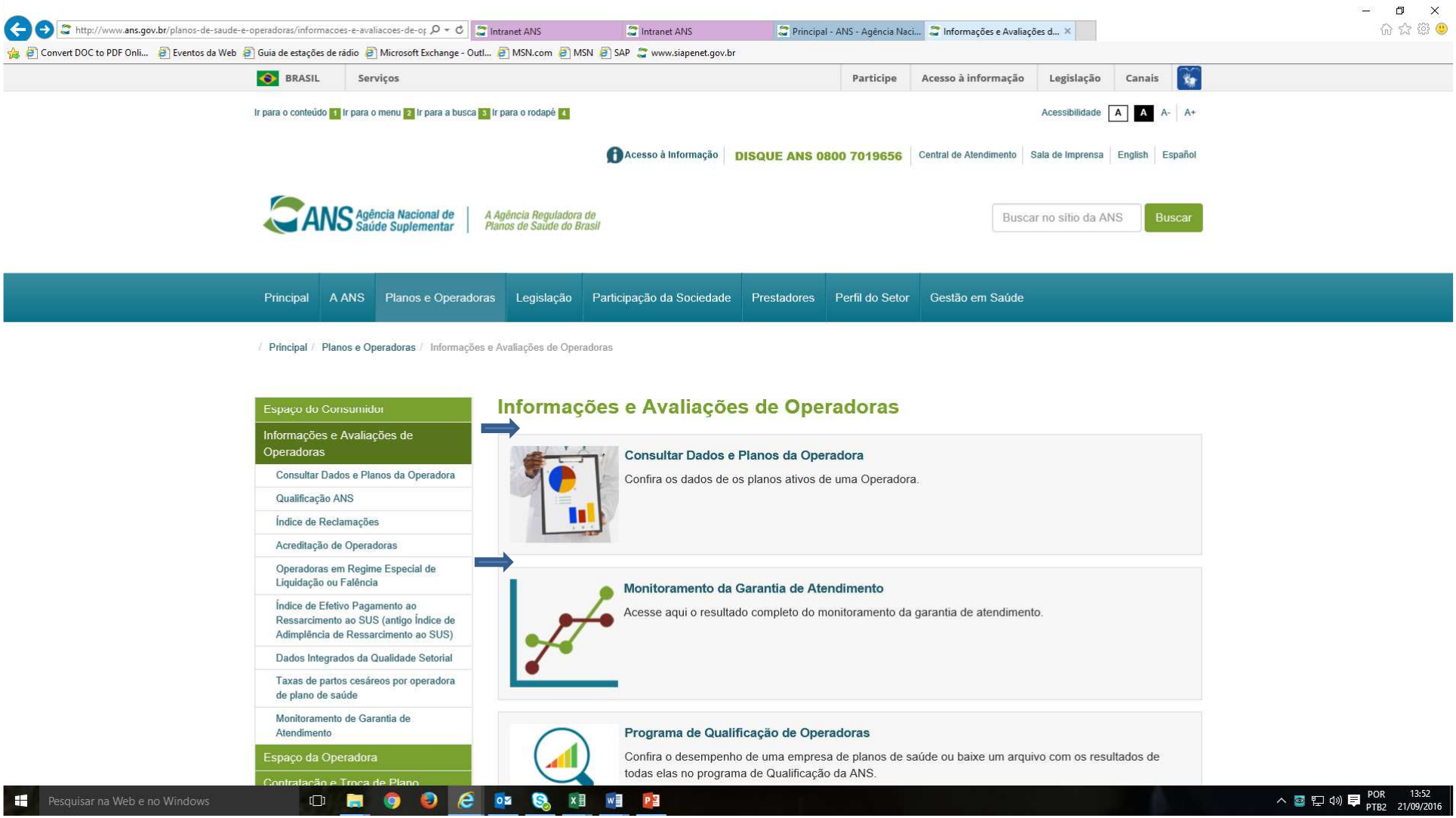

ANS Agência Nacional de Saúde Suplementar

Eixo 1 – Garantia de acesso e qualidade assistencial

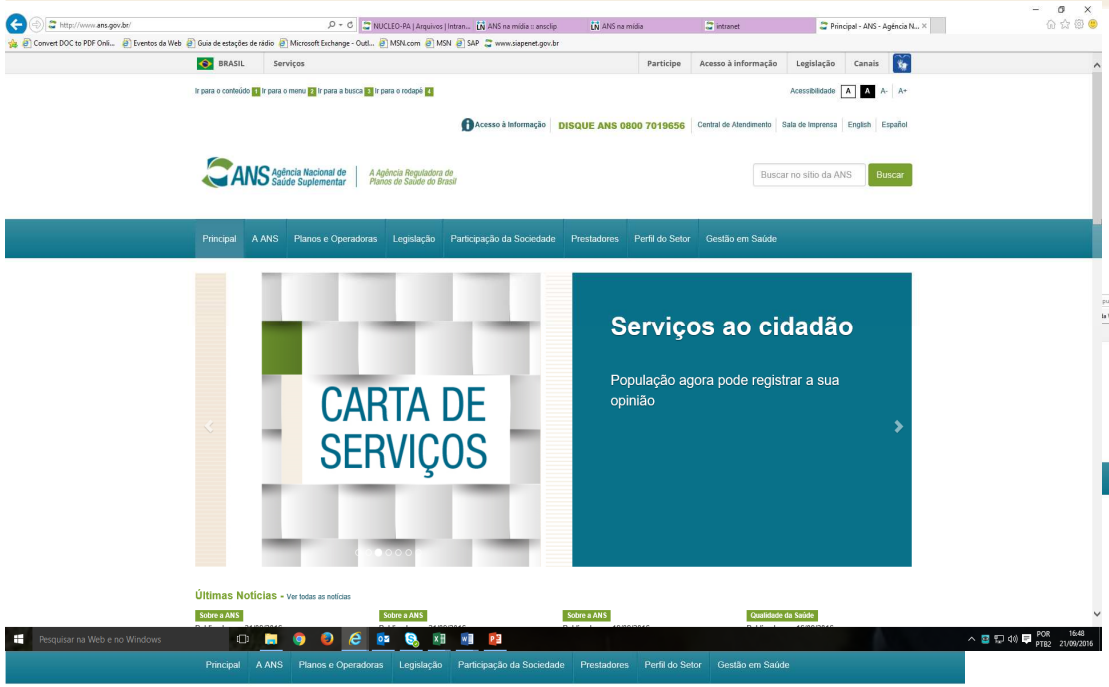

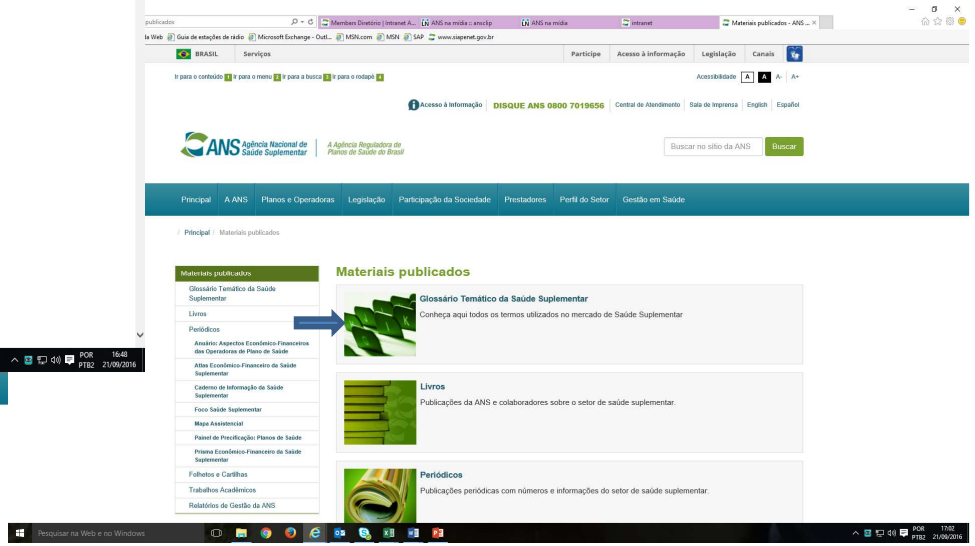

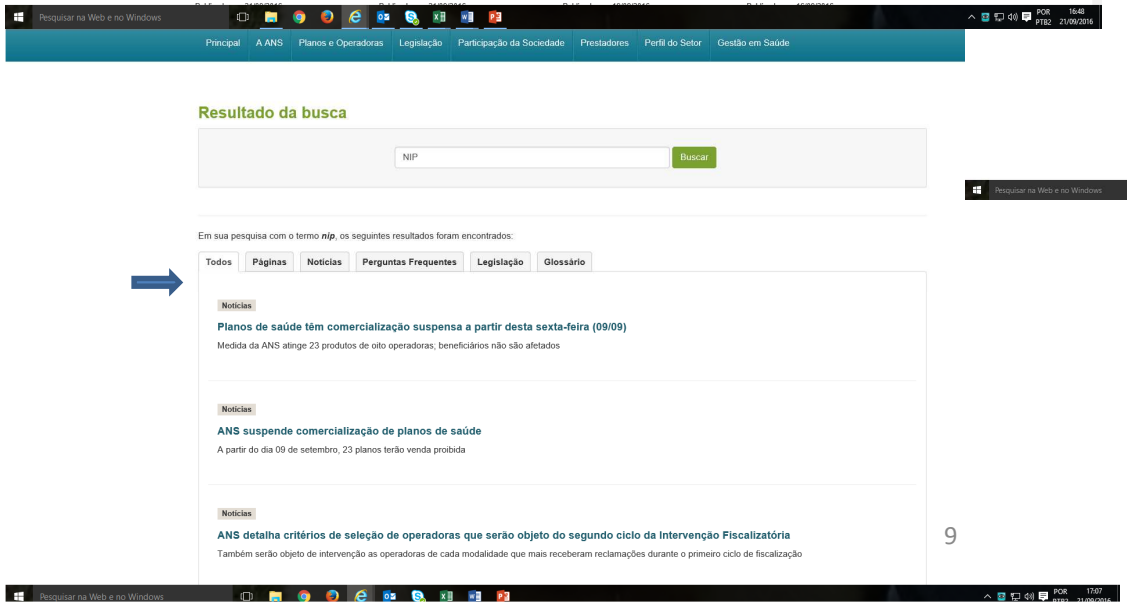

ANS Agência Nacional de Saúde Suplementar

Eixo 1 – Garantia de acesso e qualidade assistencial

Macroprojeto	Em andamento – até agosto de 2016
1.2 Aprimoramento do monitoramento do acesso, das notificações de intermediação preliminar e racionalização com integração dos indicadores de qualidade (continuação)	**Aprimoramento do relacionamento entre operadoras e beneficiários, no atendimento às solicitações de procedimentos ou serviços de cobertura assistencial:** - publicação da RN nº 395/2016, que define regras a serem observadas pelas Operadoras de Planos Privados de Assistência à Saúde nas solicitações de procedimentos e/ou serviços de cobertura assistencial apresentados pelos beneficiários; - auditoria de qualidade das análises fiscalizatórias da NIP; - resolutividade da NIP (91%); - auditoria das demandas NIP inativadas em virtude de ausência de resposta do beneficiário; pesquisa de satisfação com os beneficiários; - publicação de 2 (dois) manuais de elaboração de análises fiscalizatórias da NIP (IS).
1.3 Avaliação de novos modelos de produtos: equilíbrio entre risco econômico e qualidade assistencial	Realizadas duas reuniões (julho e setembro) sobre mecanismos de regulação – Grupo Técnico Interáreas (DIDES; DIPRO e DIFIS)

Eixo 2 – Sustentabilidade do Setor

Sustentabilidade do setor

Macroprojeto	Em andamento – até agosto de 2016
2.2 - Estímulo à eficiência, à concorrência e à transparência no setor suplementar, bem como a escolha empoderada dos consumidores	Incremento da transparência das informações – disponibilizada, em maio, a *sala de situação*, ferramenta que permite visão global e panorama individualizado do mercado, ampliando e facilitando a consulta sobre operadoras e planos.
	Fator de Qualidade* – prestadores não hospitalares: apreciação de Instrução Normativa
	Ampliação da transparência da cadeia de valor das OPMEs* – reuniões do grupo e dos seis subgrupos entre março e julho. Pesquisa de preço até 23/09 - O questionário dá enfoque a endoprótese (vascular) e stent farmacológico e versa sobre o preço dos dispositivos nos estados, pagos a fornecedores e a hospitais
	Regulamentação dos mecanismos de transferência de risco e rede no setor (reuniões internas – transferência entre operadoras e externas – SUSEP e entidades – resseguro); Desenvolver estudos para alteração do marco legal (insolvência civil e ordem de classificação dos créditos na falência – reuniões internas); Aprimoramento das regras de capitais (Questionário de riscos enviado ao mercado e em fase de análise das respostas; Comissão permanente de solvência em estruturação); Promoção de estudos sobre verticalização, eficiência econômico-financeira e prudencial e sobre soluções macrossetoriais para viabilidade do mercado (reuniões internas).

Obs: 2.1 - Aprimoramento das regras para comercialização e dos planos individuais e coletivos – não iniciado

*Previsão de finalização em 2016

Eixo 2 – Sustentabilidade do Setor

http://www.ans.gov.br/participacao-da-sociedade/camaras-e-grupos-tecnicos

Intranet ANS | Câmaras e Grupos Técnicos...

Convert DOC to PDF Onli... | Eventos da Web | Guia de estações de rádio | Microsoft Exchange - Outl... | MSN.com | MSN | SAP | www.siapenet.gov.br

- Câmaras e Grupos Técnicos Anteriores
- Câmara Técnica da Regulamentação do Pedido de Cancelamento/Exclusão de Beneficiários em Planos de Saúde
- Grupo Técnico de Medicamentos Antineoplásicos Orais
- Grupo Técnico FormSUS – Procedimentos – DUT
- Grupo Técnico Genética
- Grupo Técnico Externo de Órteses, Próteses e Materiais Especiais
- Grupo Técnico Vírus Zika
- Grupo Técnico LAB-DIDES - Laboratório de Desenvolvimento, Sustentabilidade e Inovação Setorial
- Grupo Técnico LAB-DIDES Odontologia - Laboratório de Desenvolvimento, Sustentabilidade e Inovação Setorial
- Grupo Técnico Lei 13.003/14
- Grupo técnico Interáreas (DIDES, DIPRO e DIFIS)
- Grupo Técnico do Idoso Bem Cuidado
- Grupo Técnico de Remuneração
- Grupo Técnico de Oncologia (OncoRede)

Consultas e Participações Públicas

COPISS - Comitê de Padronização das Informações em Saúde Suplementar

Comitê de Qualidade Setorial

COSAÚDE - Comitê Permanente de Regulação da Atenção à Saúde

Comitê Gestor do QUALISS – COGEP

Câmaras Técnicas em andamento

Título	
Câmara Técnica da Regulamentação do Pedido de Cancelamento/Exclusão de Beneficiários em Planos de Saúde	Ver detalhes
Câmara Técnica sobre a Qualificação da Entrada de Beneficiários em Planos de Saúde: Doenças ou Lesões Preexistentes	Ver detalhes

Grupos Técnicos em andamento

Clique nos links abaixo para acessar os detalhes e arquivos dos grupos técnicos.

Título	
Grupo Técnico de Oncologia	Ver detalhes
Grupo Técnico de Remuneração	Ver detalhes
Grupo Técnico do Idoso Bem Cuidado	Ver detalhes
Grupo técnico Interáreas (DIDES, DIPRO e DIFIS)	Ver detalhes
Grupo Técnico Lei 13.003/14	Ver detalhes
Grupo Técnico LAB-DIDES - Laboratório de Desenvolvimento, Sustentabilidade e Inovação Setorial	Ver detalhes
Grupo Técnico LAB-DIDES Odontologia- Laboratório de Desenvolvimento, Sustentabilidade e Inovação Setorial	Ver detalhes
Grupo Técnico Externo de Órteses, Próteses e Materiais Especiais	Ver detalhes
Grupo Técnico Permanente de Estudos da Metodologia do Monitoramento da Garantia de Atendimento	Ver detalhes
Grupo Técnico de Medicamentos Antineoplásicos Orais	Ver detalhes
Grupo Técnico FormSUS – Procedimentos – DUT	Ver detalhes
Grupo Técnico Genética	Ver detalhes

Pesquisar na Web e no Windows

POR PTB2 15:54 19/09/2016

ANS Agência Nacional de Saúde Suplementar

Eixo 3 – Integração com o SUS

Integração da Saúde Suplementar com o SUS

Macroprojeto	Em andamento – até agosto de 2016
3.1 - Aprimoramento das interfaces de regulação de serviço	Análise de Ressarcimento ao SUS – metodologia aprimorada
	Indicador de Ressarcimento ao SUS – em estudo
	Preparação para implantação de conjunto de webservices, com base nas diretrizes de dados abertos - melhoria das informações do Cartão Nacional de Saúde (CNS). A intenção inicial é verificar se um usuário do SUS tem plano de saúde, e trazer o CNS definitivo e os temporários para as bases do Sistema de Informações de Beneficiários (SIB). Foi realizado ainda levantamento preliminar de nove potenciais webservices para consumo do público externo.
3.2 - Análise regionalizada da prestação dos serviços	Publicação Mapa de utilização do SUS – semestral (última publicação em abril/2016 – inclusão de procedimentos de APACs)
3.3 - Desenvolvimento do Registro Individualizado de Saúde: acesso e portabilidade das informações	Conjunto Mínimo de Dados para RES clínico na SS
	Registro individualizado via Portal do Cidadão – em conformidade com o MS (CMD)
	Aprimoramento da Gestão da Informação sobre beneficiários – realizadas oficinas para aperfeiçoamento do SIB - Diálogos SIB

Eixo 3 – Integração com o SUS

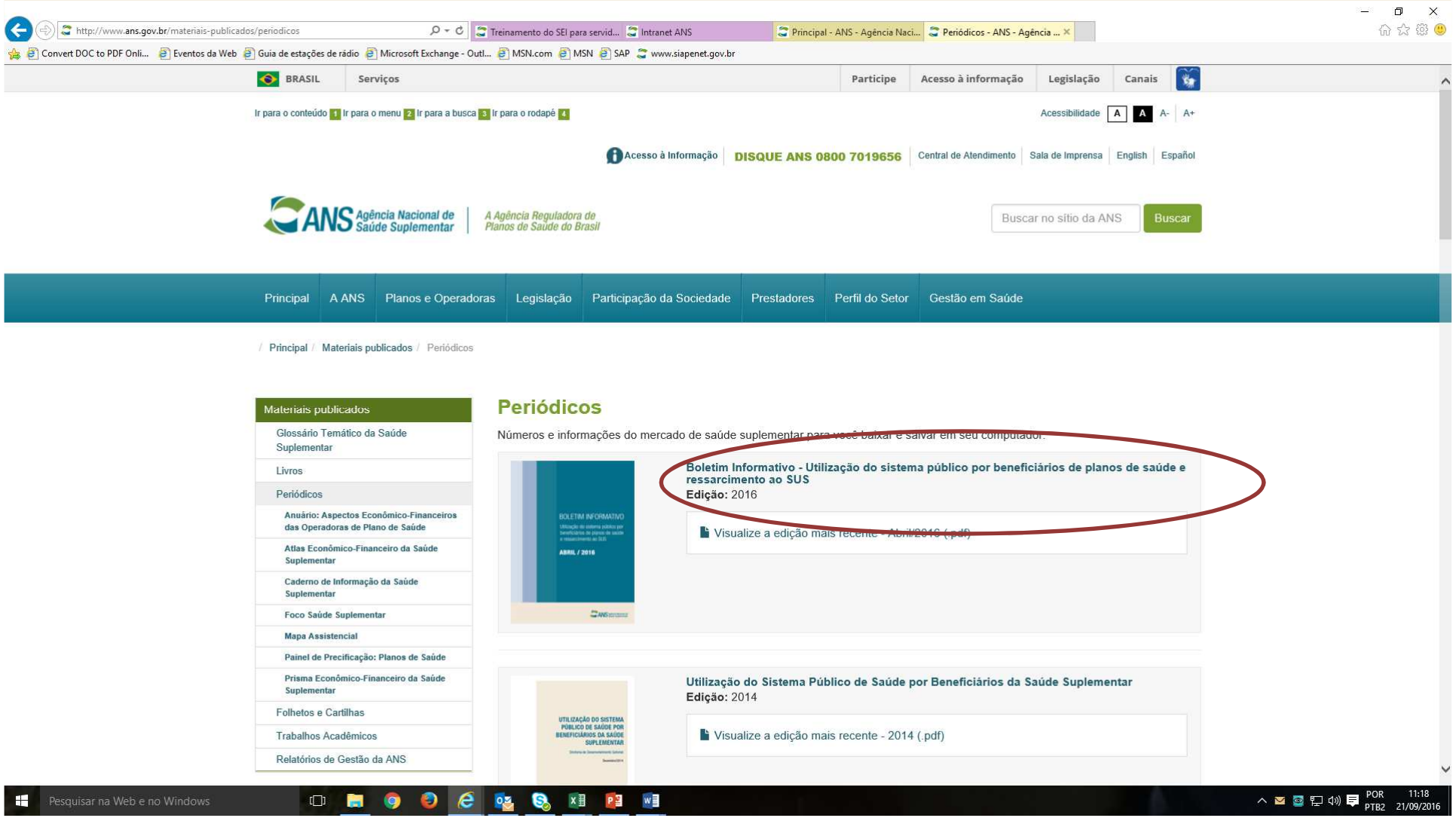

ANS Agência Nacional de Saúde Suplementar

Eixo 4 – Aprimoramento das Interfaces Regulatórias

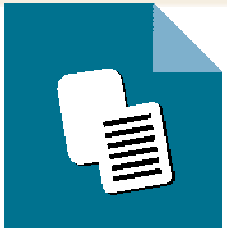

Aprimoramento das interfaces regulatórias

Macroprojeto	Em andamento – até agosto de 2016
4.1 - Desenvolvimento do processo de gestão de riscos institucionais	Realizadas duas reuniões com agentes de riscos das áreas (interlocutores);
	Iniciadas as fases de planejamento e execução da implantação da gestão de riscos, com modelos de documentos definidos.
4.2 - Aperfeiçoamento da relação institucional com entes externos	Definida a área para recepção e compartilhamento da informação: Gabinete da Presidência. Em estudo: as informações mínimas relativas a convênios, acordos, termos e outras formas de articulação institucional.
4.3 - Fortalecimento da articulação com os órgãos do Sistema Nacional de Defesa dos Consumidores, Ministério Público, Defensoria Pública e com o Poder Judiciário	Realizou-se contato com os representantes dos Núcleos, com o fulcro de identificar os parceiros de maior interesse e ou mais ativos. Elaboração de um modelo de Boletim Informativo Periódico Trimestral (Boletim Parceiros da Cidadania) a ser enviado aos Parceiros com acordos vigentes, com as informações mais relevantes sobre o mercado de saúde suplementar local, traçando-se um paralelo com a realidade do Brasil. Assinados 03 acordos nesse período: Tribunal de Justiça do Espírito Santo; Conselho Nacional de Justiça; e Defensoria Pública do Estado do Ceará.
	Realizada consulta com os parceiros acerca dos temas de maior dúvida; Análise dos dados compilados no Boletim Parceiros da Cidadania, para identificação de práticas regionais e divulgação de material informativo sobre o tema; elaboração de material a ser utilizado pela ferramenta do portal; Mediação Digital, pela parceria com o CNJ; Elaboração de Ofícios com divulgação de links úteis e documentos relevantes para atividade fiscalizatória.
4.4 – Aprimoramento da Qualidade Regulatória	Estudos realizados e proposta normativa apresentada à DICOL para a institucionalização da metodologia de AIR no processo regulatório

Obrigada!

www.ans.gov.br | Disque ANS: 0800 701 9656

ans.reguladora

@ANS_reguladora

ansreguladora oficial

ans_reguladora

ANS Agência Nacional de Saúde Suplementar

Ministério da **Saúde**

BRASIL GOVERNO FEDERAL

ANS Agência Nacional de Saúde Suplementar