

Projeto Sorrir

Resultados parciais (Jan-Fev-Mar)

Rio de Janeiro, 09 de maio de 2017.

Considerações Iniciais

O que estamos fazendo?

Piloto de mudança

Por quê? É bom pra quem?

Ontem – Hoje – Amanhã?

Riscos/Consequências de ser piloto



Considerações Iniciais

Desafios

- construção
- implementar melhorias
- ganhar escala
- integrar módulos

Qualidade – Foco no paciente – Reduzir desperdício - Indicadores

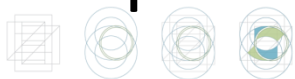

Situação atual do Projeto

- Inicialmente: 41 OPS
- Exclusões: 6 OPS
 - 5 solicitaram desligamento
 - 1 não respondeu aos contatos
- Atualmente: 35 OPS

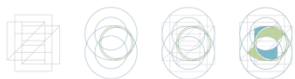

Situação atual do Projeto – Total de envios

- Envio dos indicadores de janeiro: 28
- Envio dos indicadores de fevereiro: 28
- Envio dos indicadores de março: 22
- Envio da proposta de remuneração diferenciada: 20

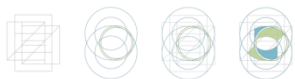

Operadoras por Módulo

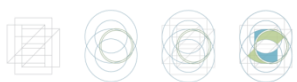
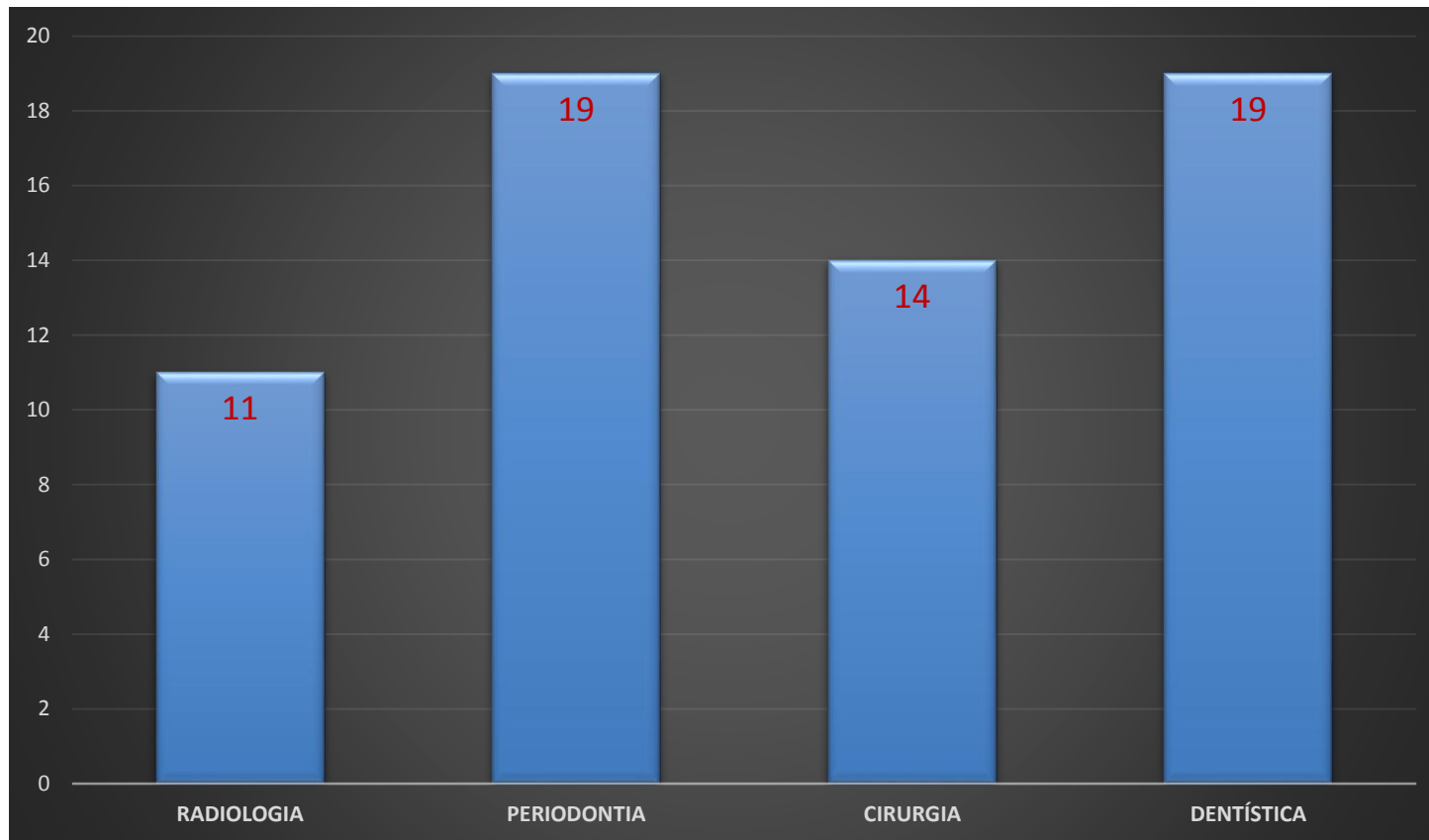

Amostra

- Foram consideradas apenas os resultados enviados até 02 de maio.
- Das 28 que enviaram resultados, apenas 3 foram retiradas da amostra por ainda necessitar de ajustes.
- Total de Operadoras na amostra: 25
- Nos indicadores 2 e 3, foram retirados valores que estavam acima de 2 desvios padrão.

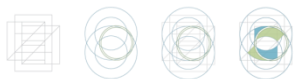

Amostra

- Problemas encontrados:
 - Aplicação do protocolo: Por que nem todos estão atingindo 100%?
 - Periodontia:
 - Manutenção Periodontal: apenas 2 OPS registraram
 - Profilaxia e raspagem obtiveram resultados abaixo do identificado na última reunião (tanto do indicador 2 quanto no 3)
 - Dentística: Restauração em ionômero de vidro - 1 Face apresentou aumento de procedimentos realizados em relação a 2016.
 - Radiologia: Radiografia Panorâmica de mandíbula/maxila (ortopantomografia) apresentou aumento de procedimentos realizados em relação a 2016.

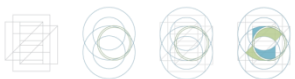

Amostra – Operadoras por módulo

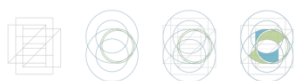
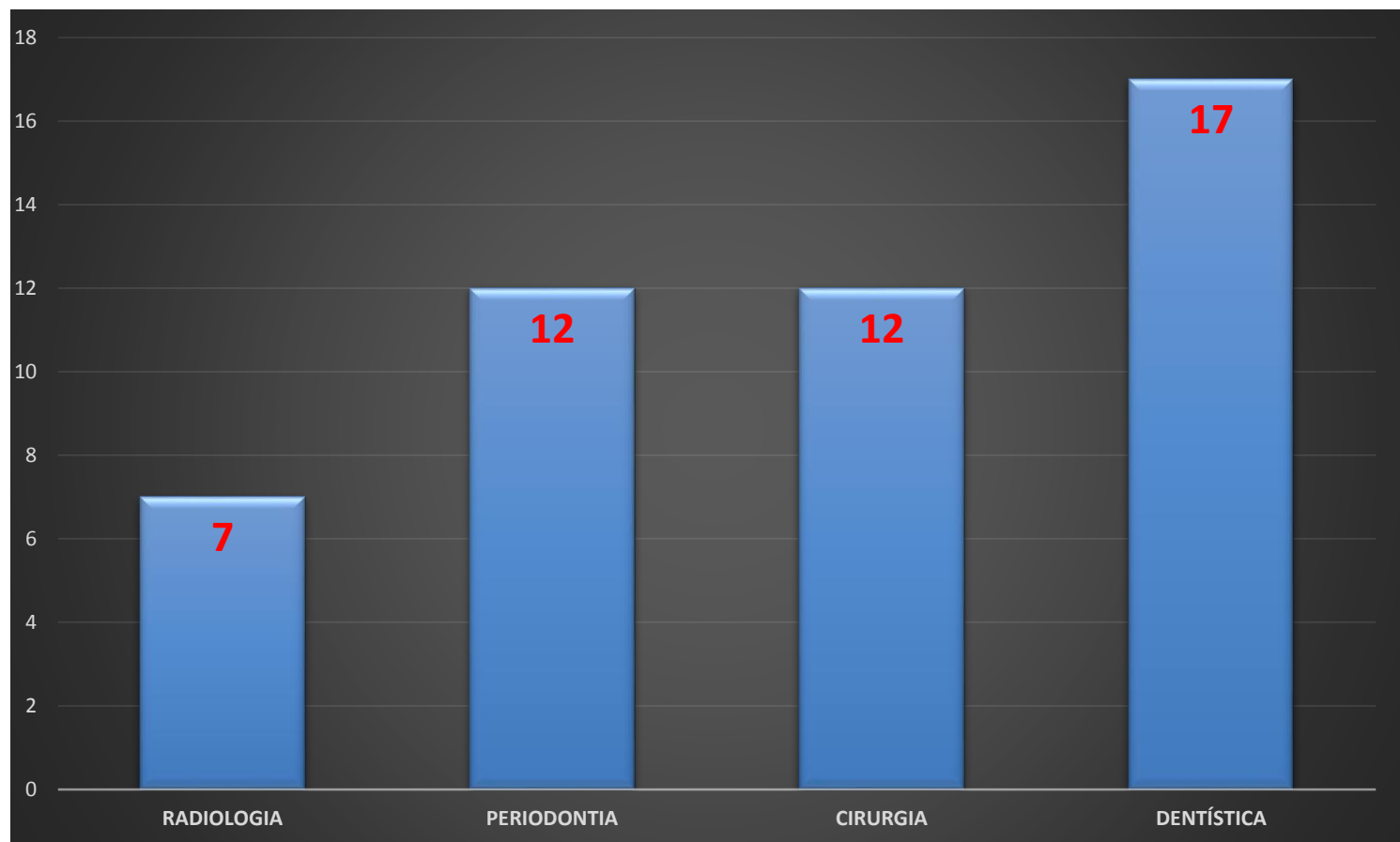

RESULTADO INDICADOR 1

ADESÃO AO PROTOCOLO - RADIOLOGIA

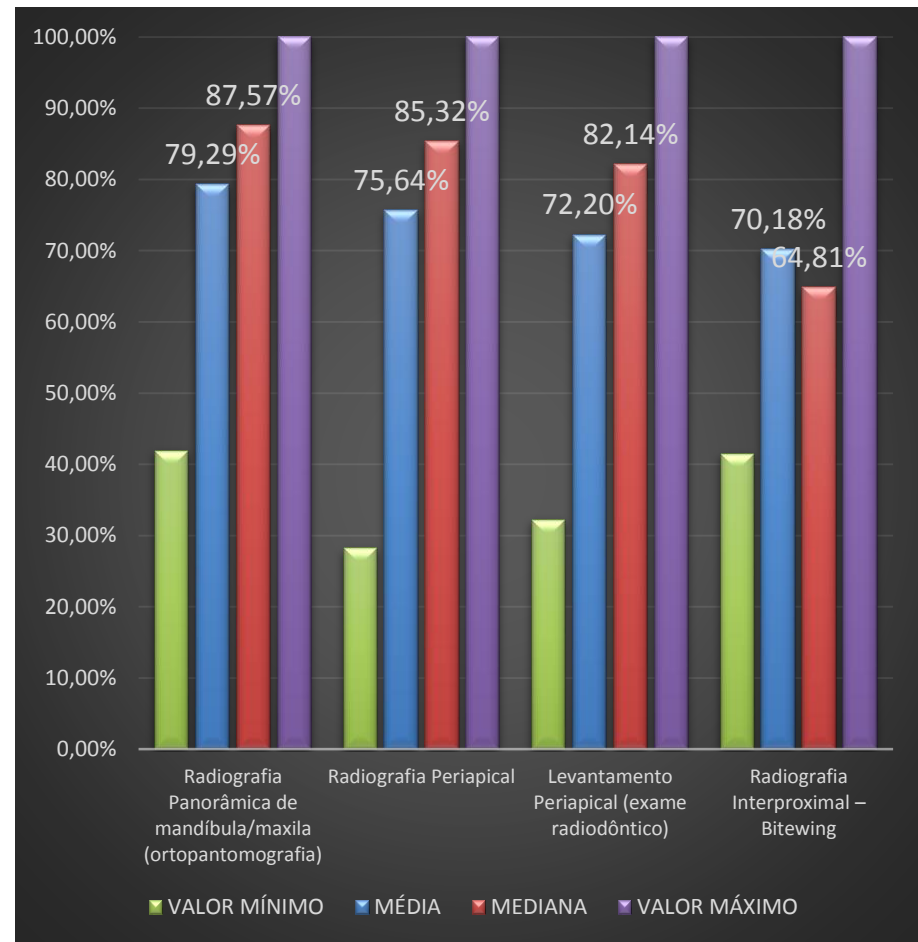
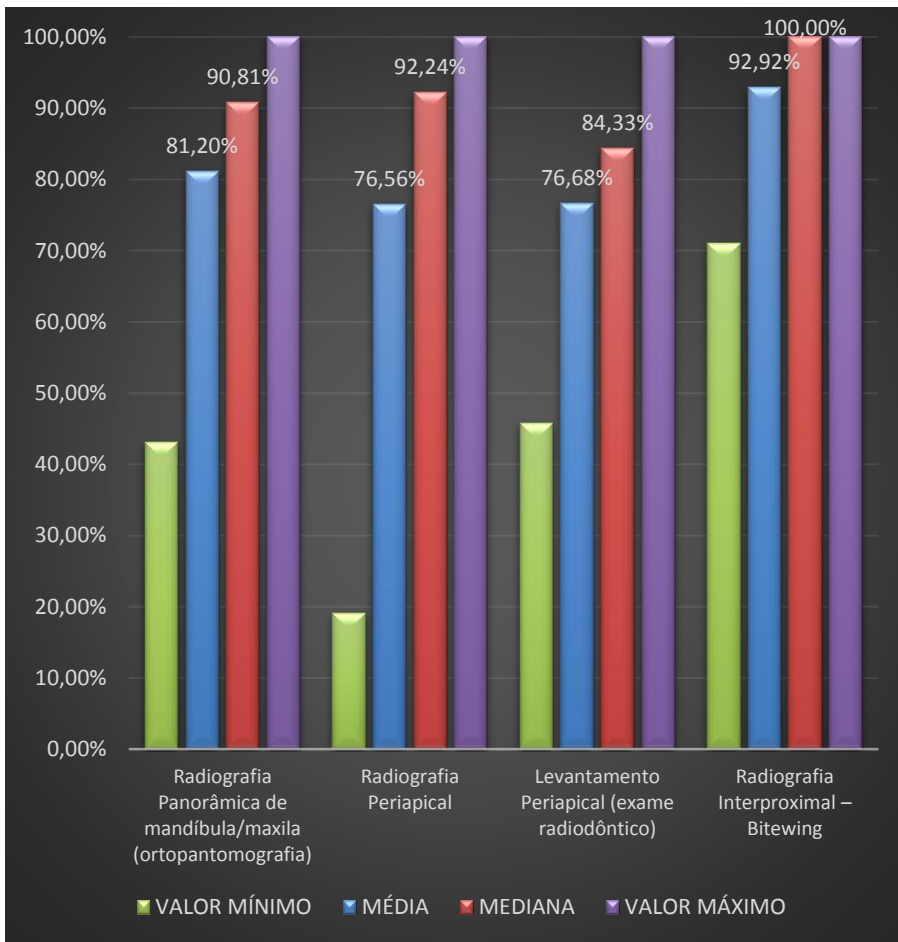

RESULTADO INDICADOR 1

ADESÃO AO PROTOCOLO - PERIODONTIA

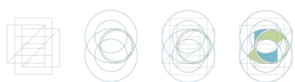
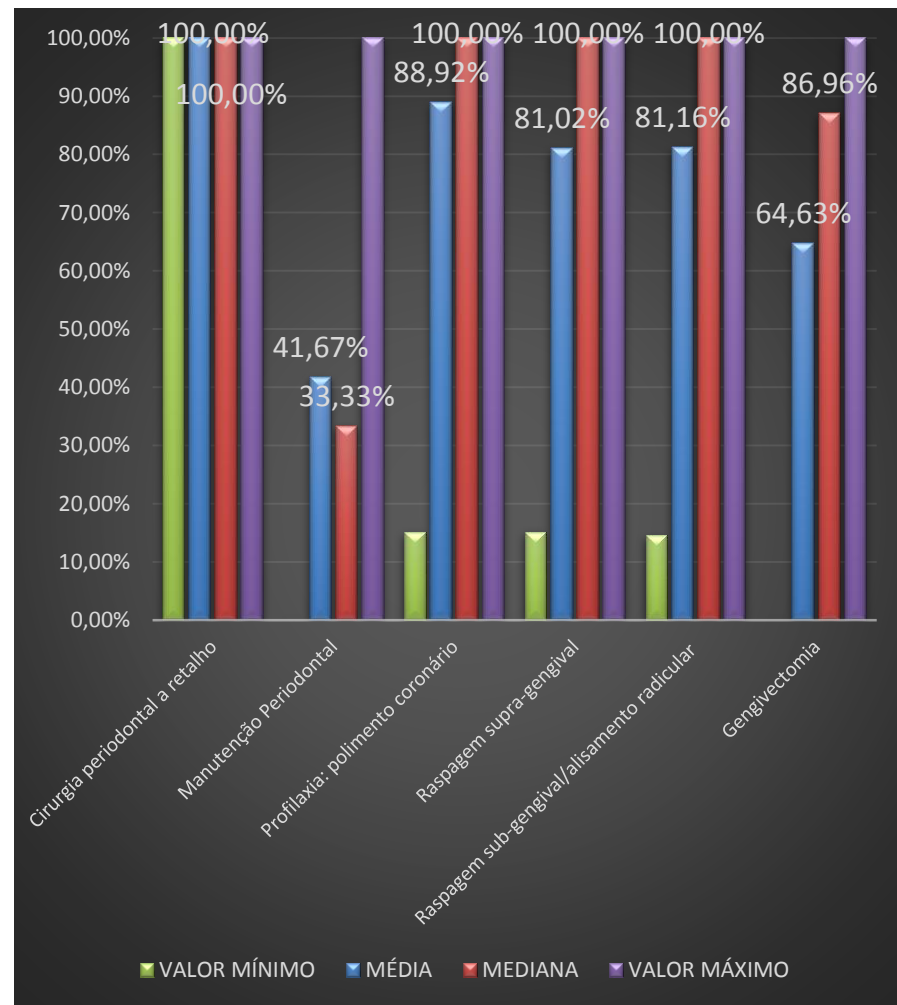
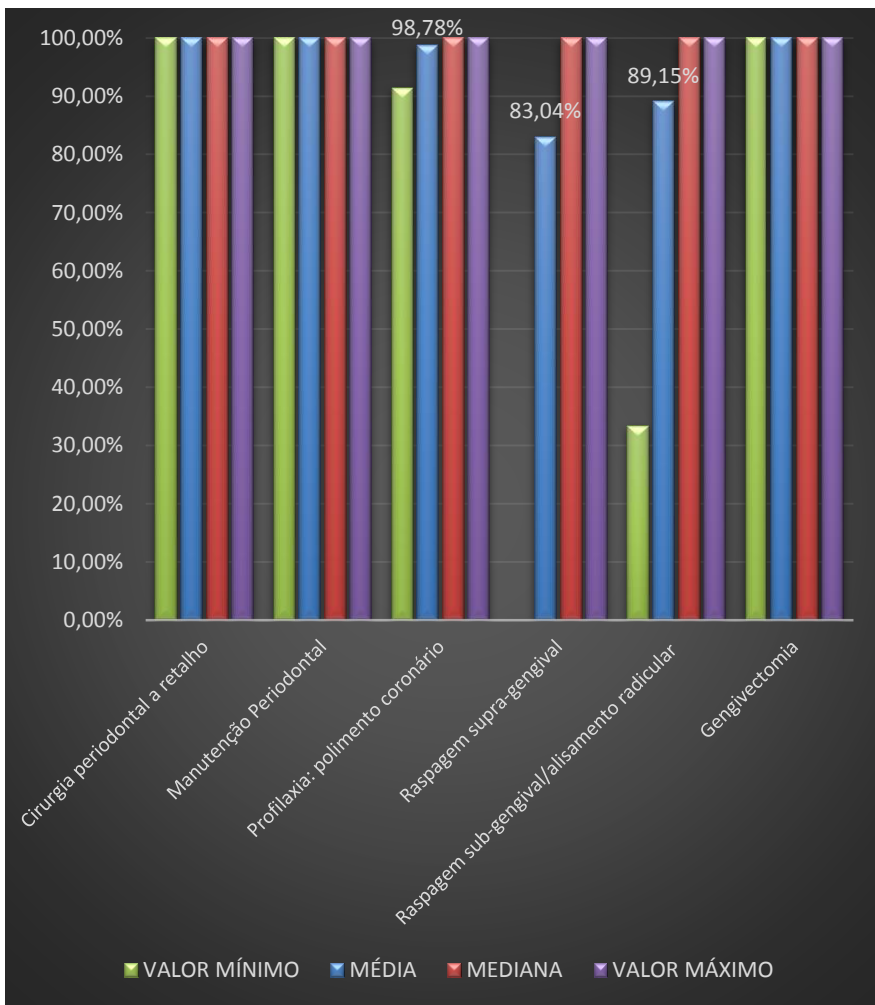

RESULTADO INDICADOR 1

ADESÃO AO PROTOCOLO - CIRURGIA

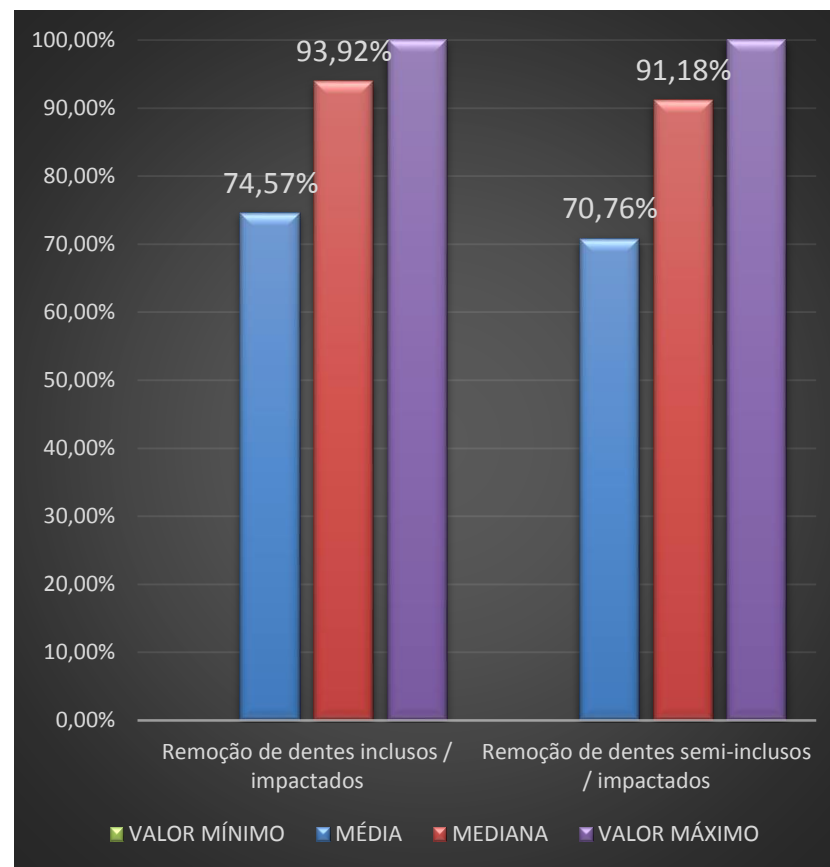
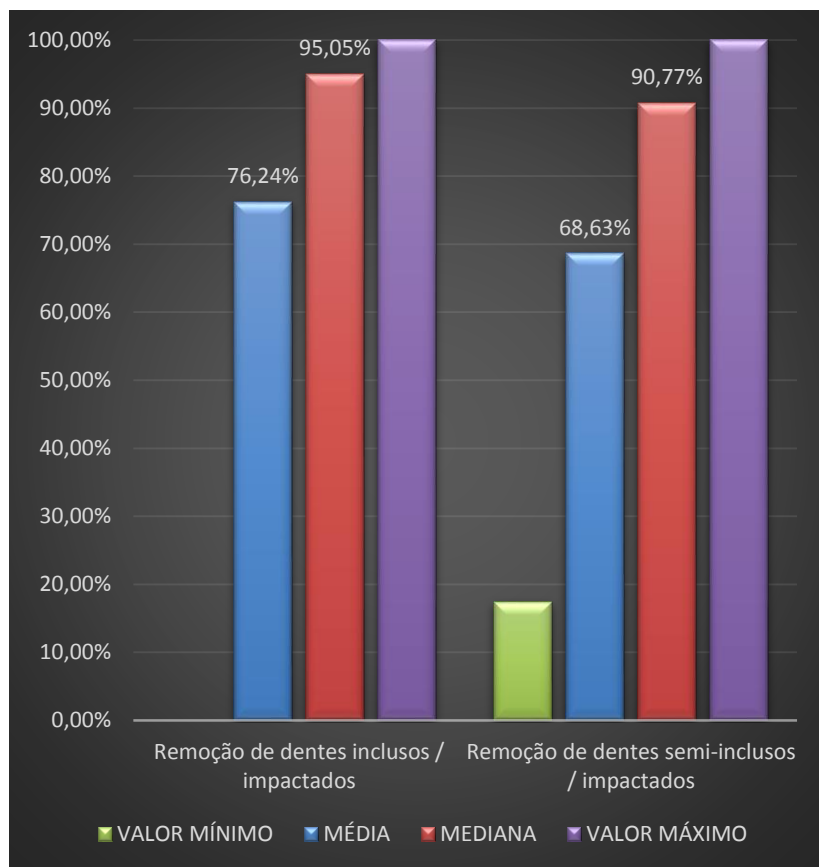

RESULTADO INDICADOR 1

ADESÃO AO PROTOCOLO - DENTÍSTICA

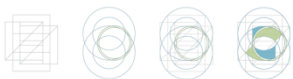
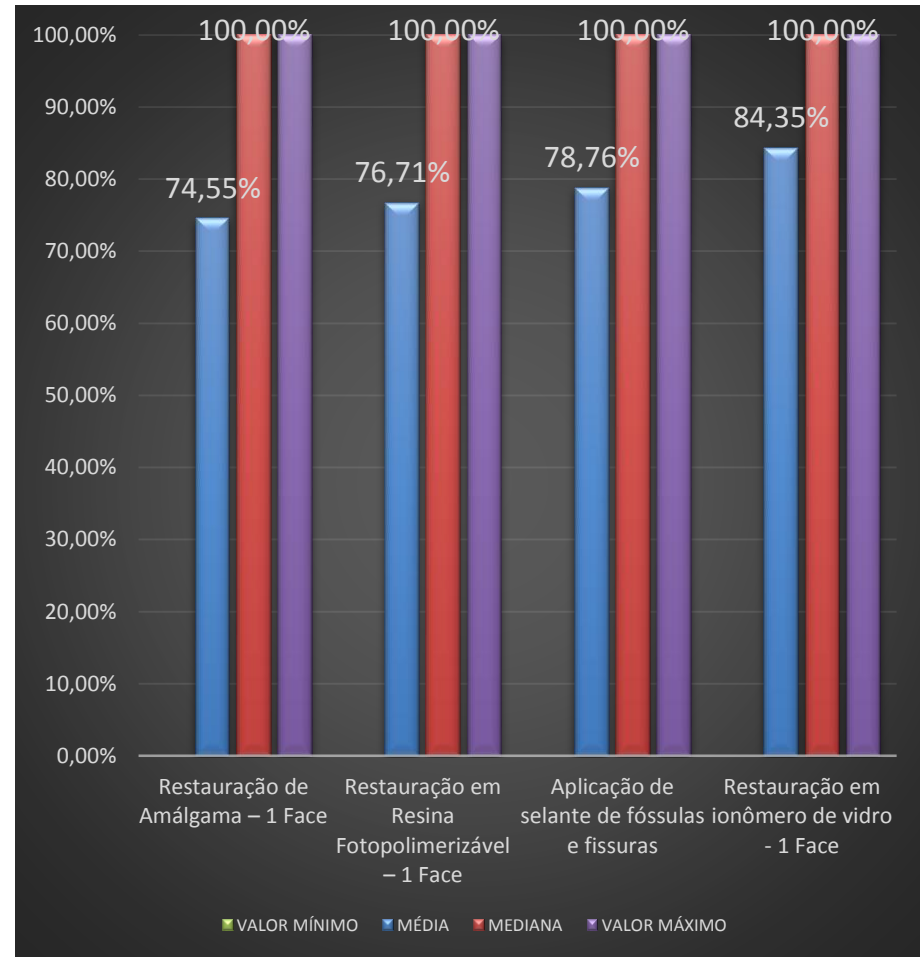
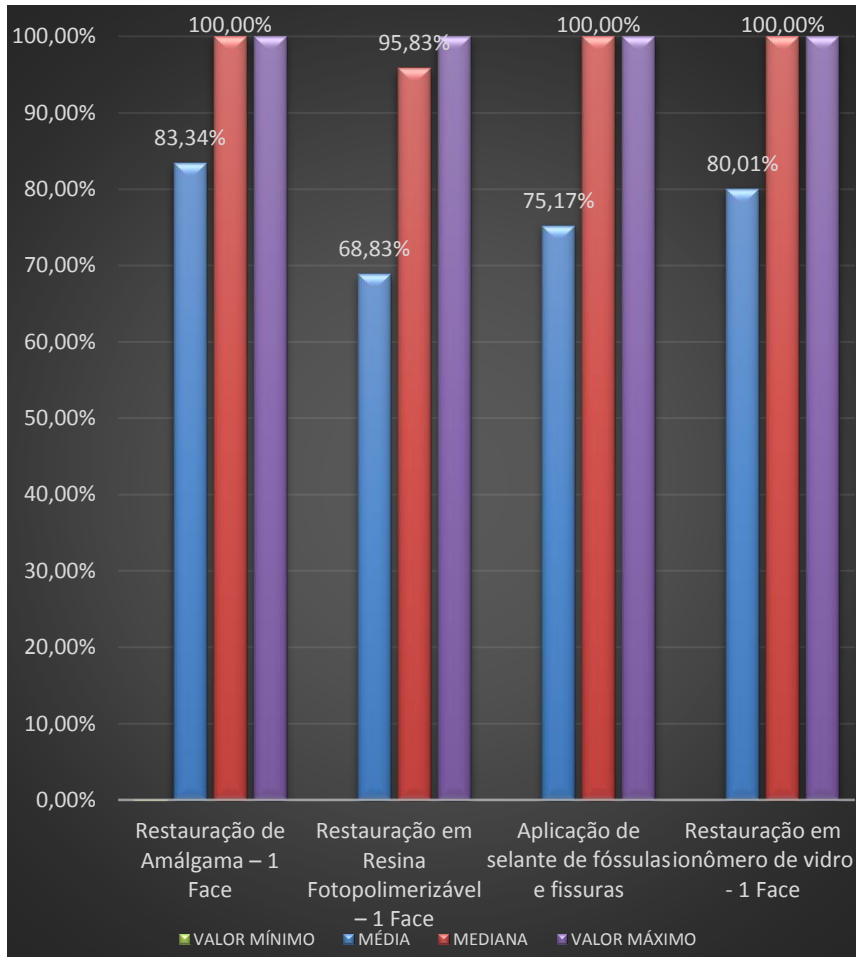

RESULTADO INDICADOR 2

COMPARAÇÃO 2016/2017 - RADIOLOGIA

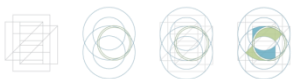
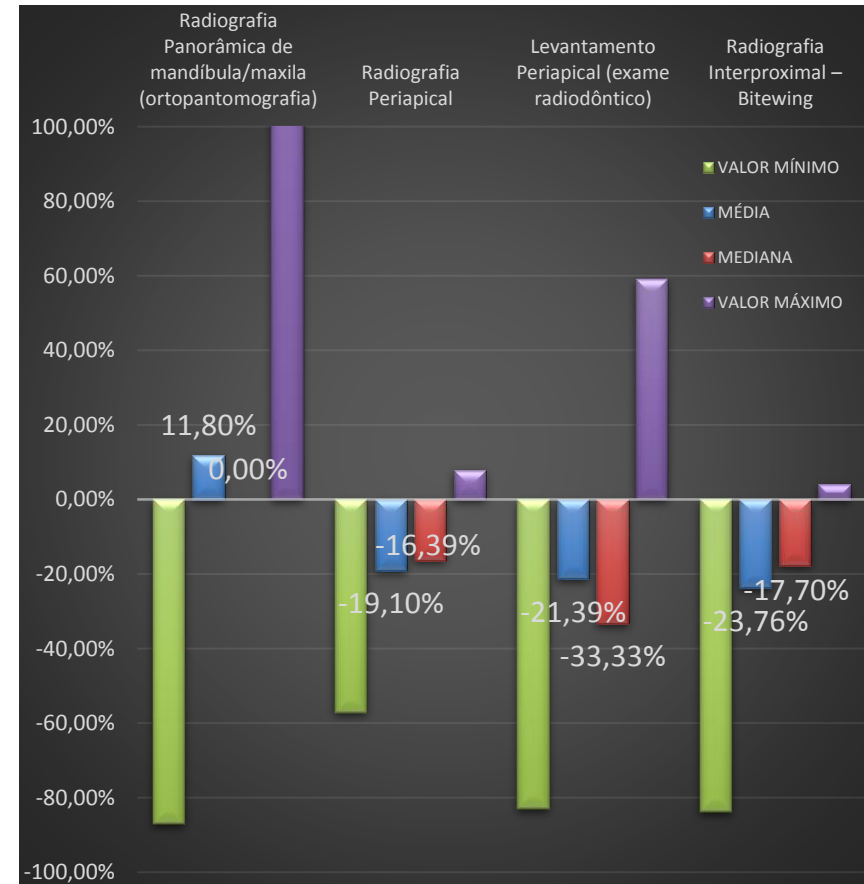
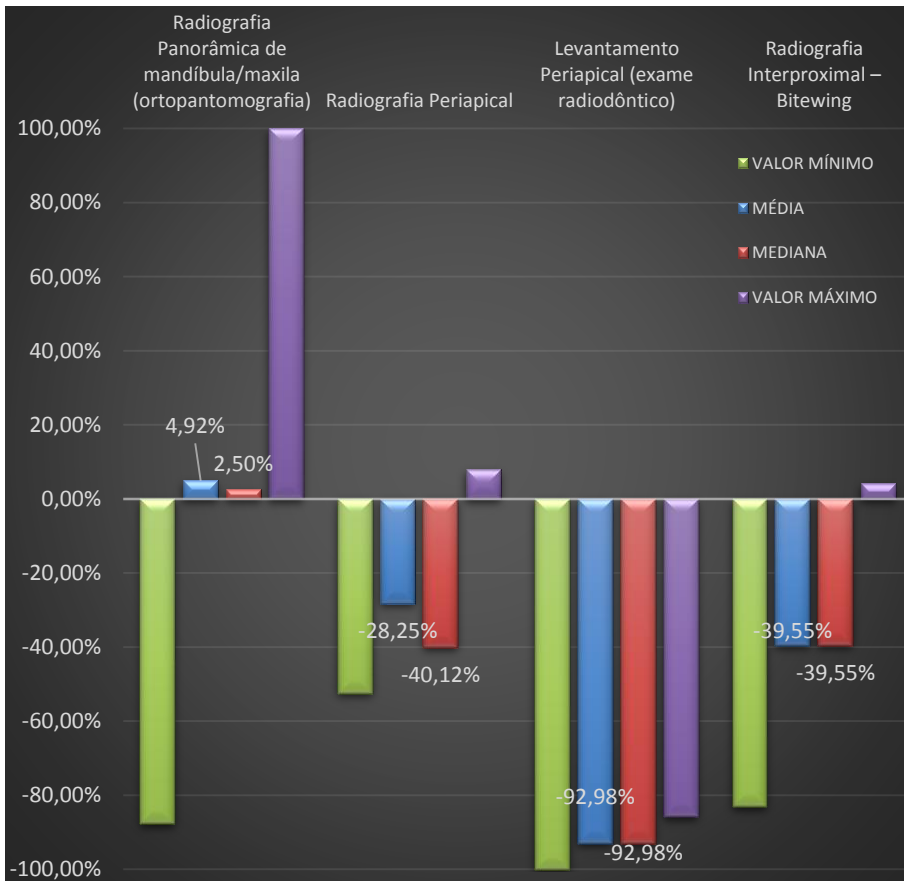

RESULTADO INDICADOR 2

COMPARAÇÃO 2016/2017 - PERIODONTIA

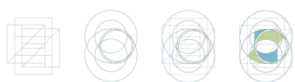
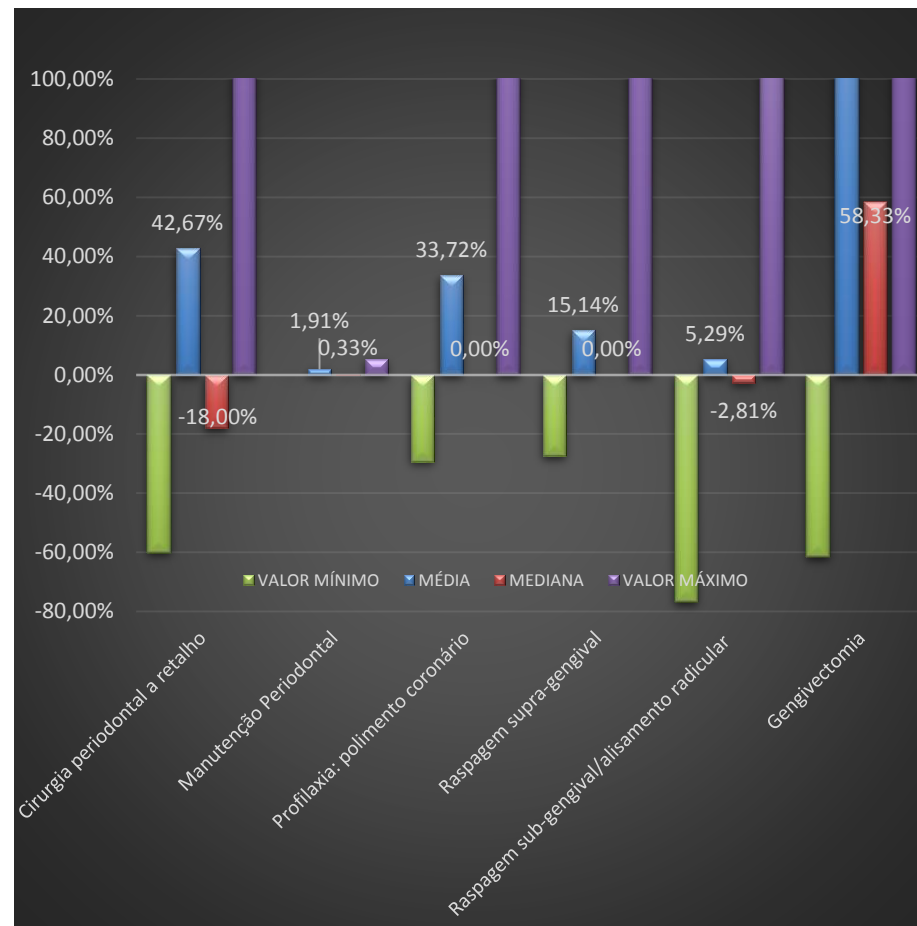
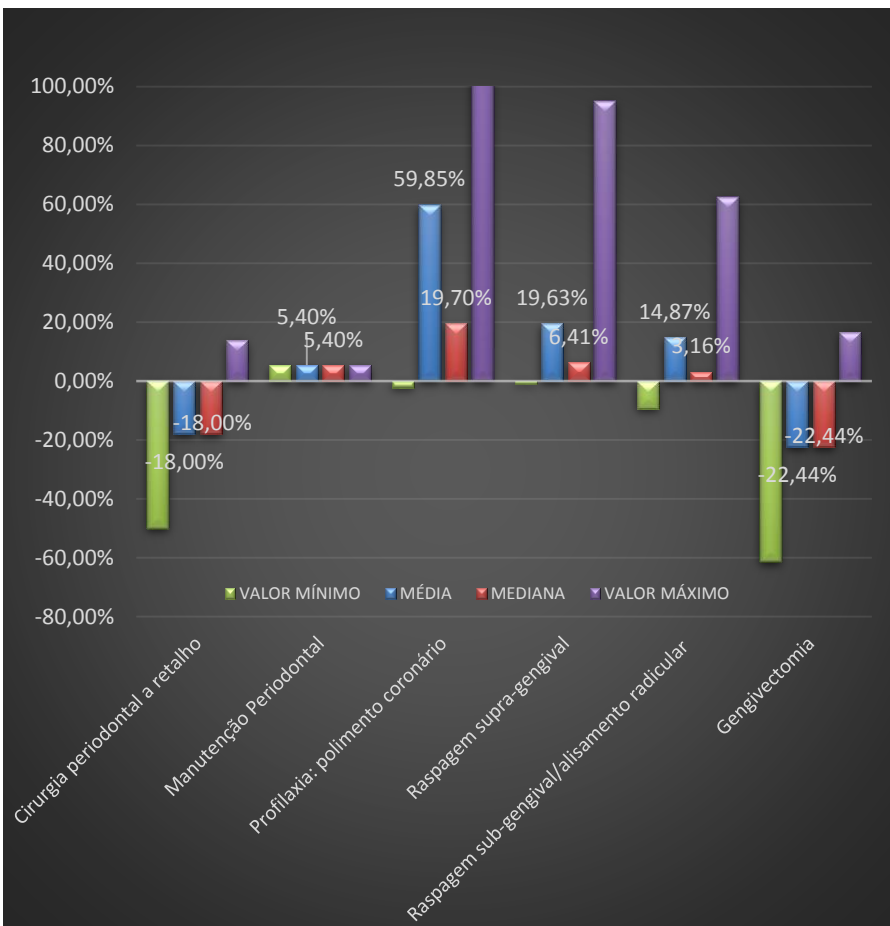

RESULTADO INDICADOR 2

COMPARAÇÃO 2016/2017 - CIRURGIA

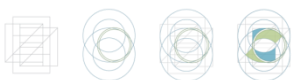
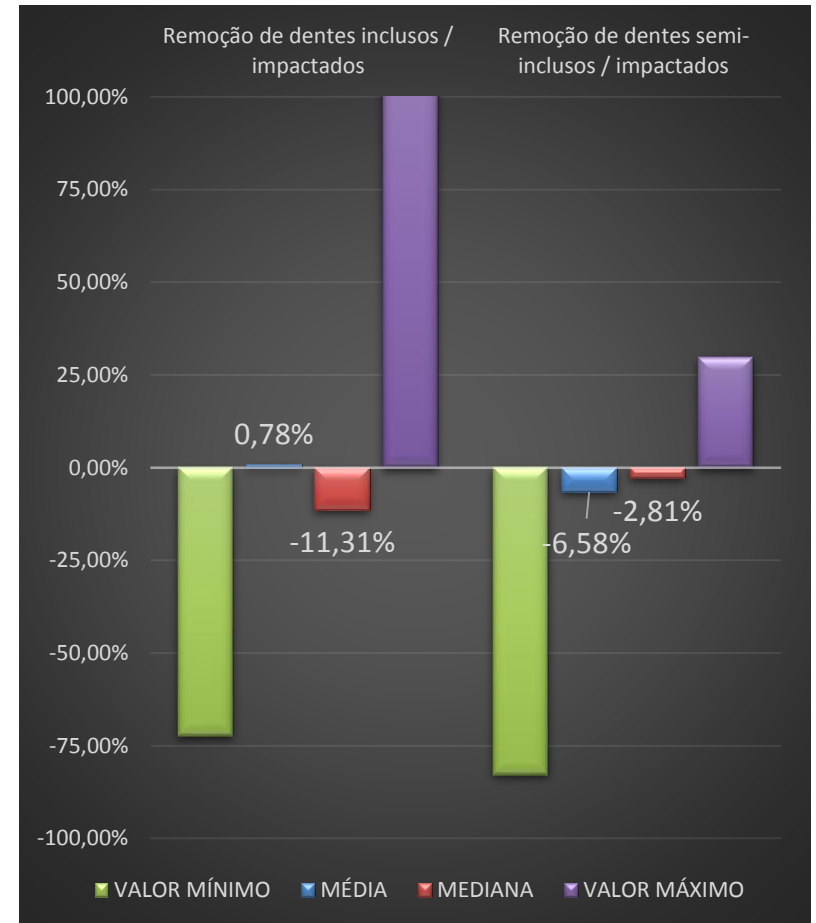
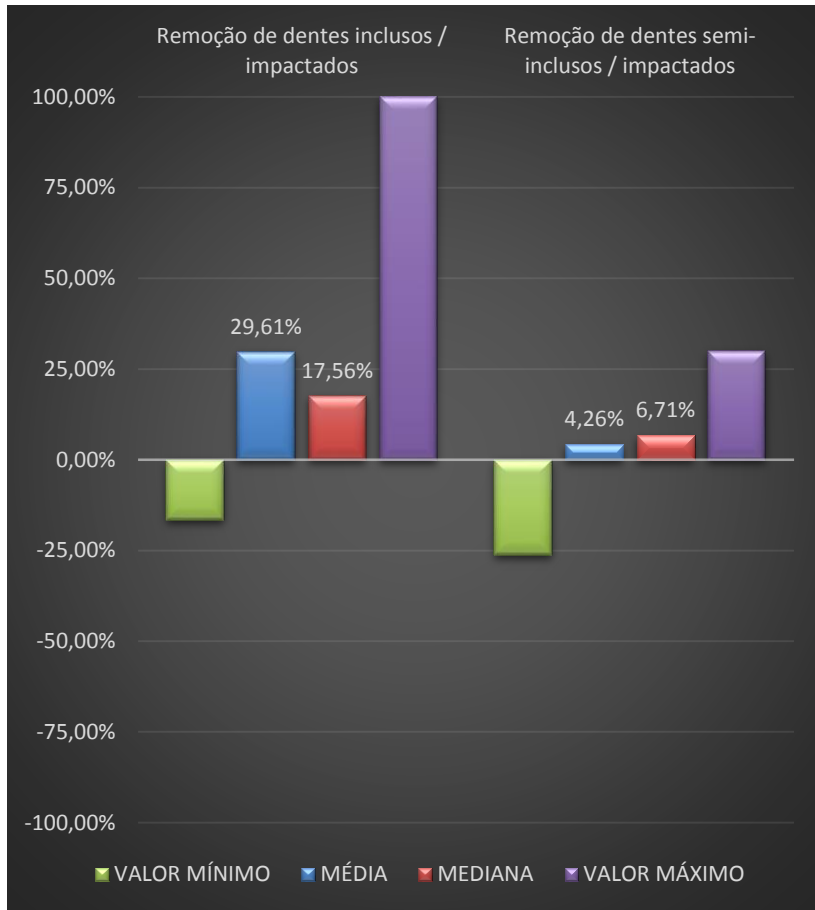

RESULTADO INDICADOR 2

COMPARAÇÃO 2016/2017 - DENTÍSTICA

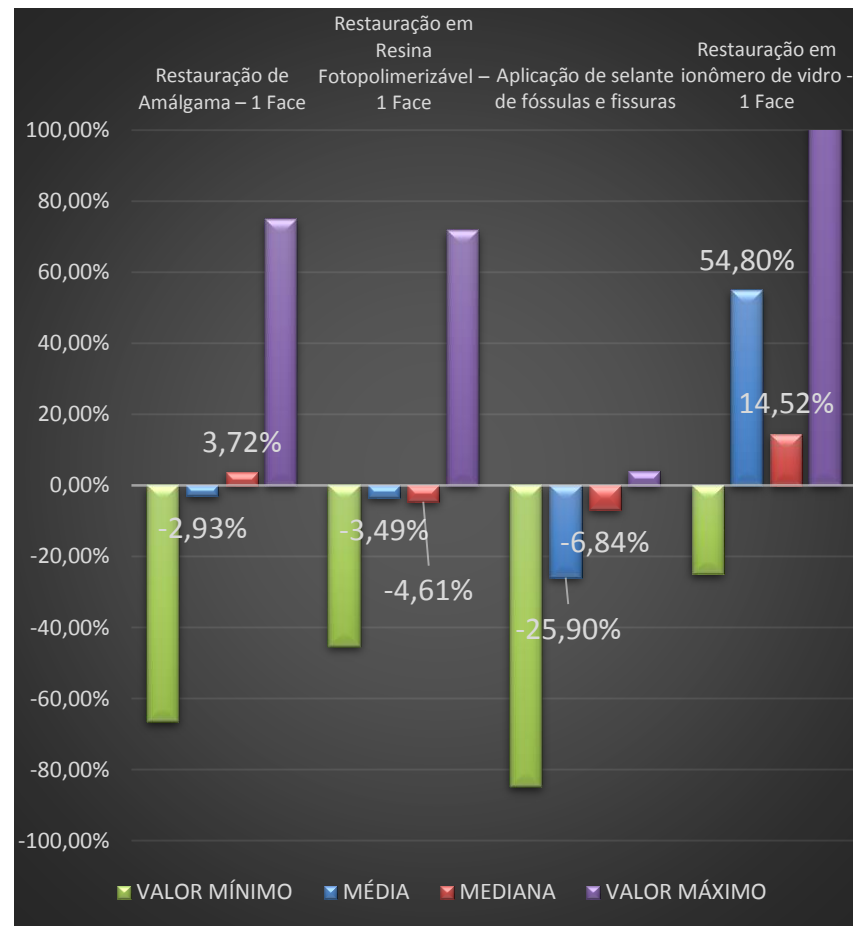
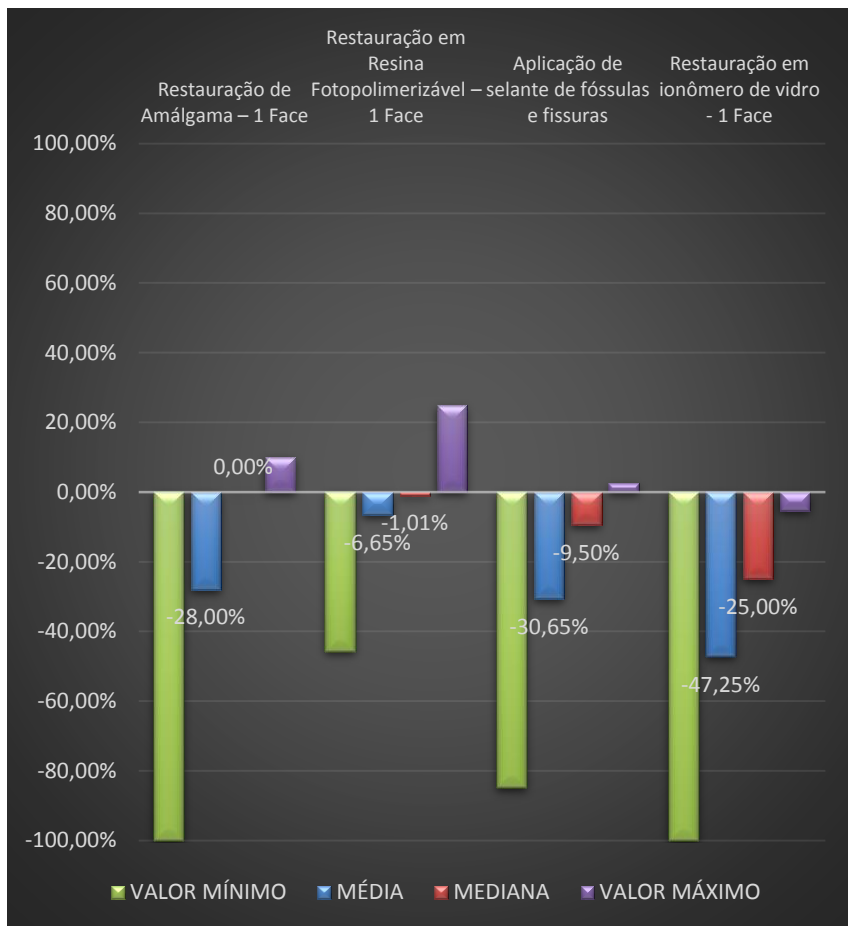

RESULTADO INDICADOR 3

COMPARAÇÃO SORRIR x NÃO SORRIR - RADIOLOGIA

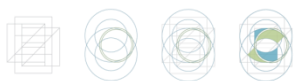
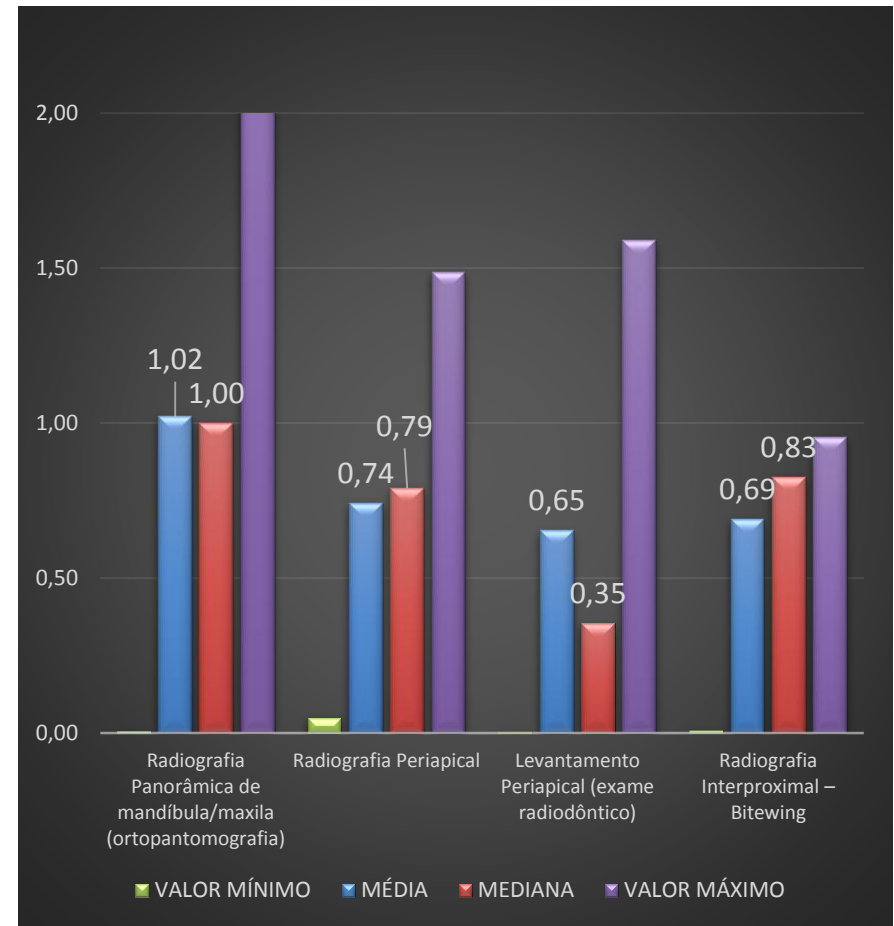
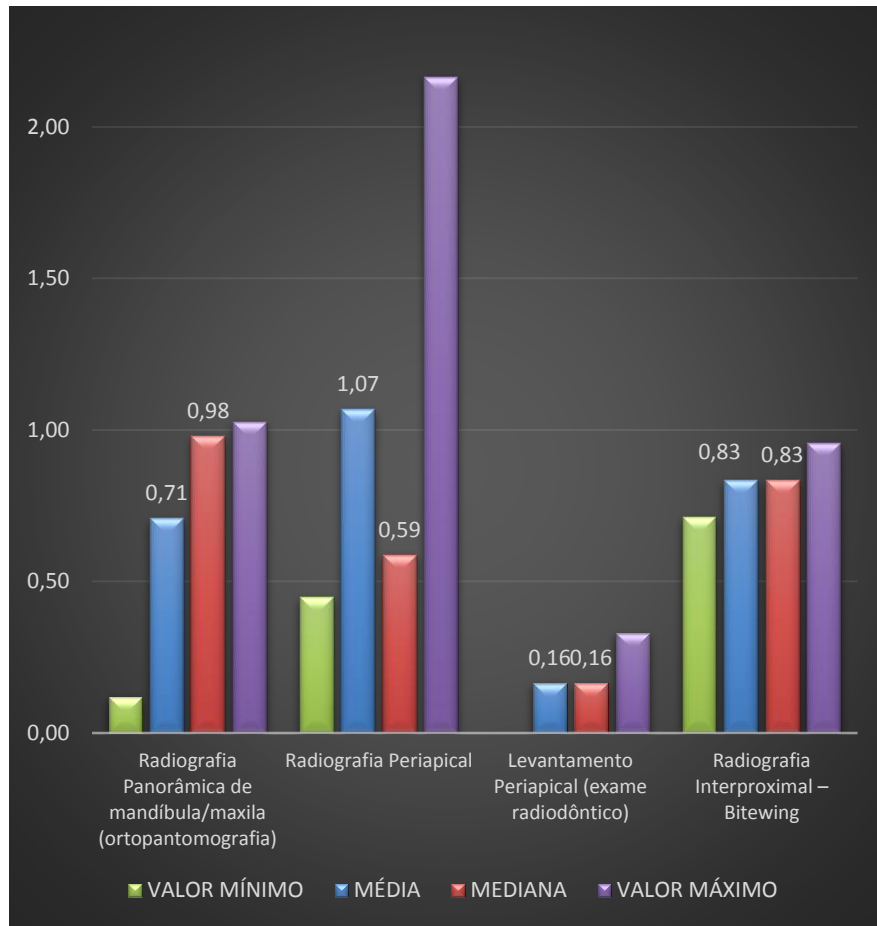

RESULTADO INDICADOR 3

COMPARAÇÃO SORRIR x NÃO SORRIR - PERIODONTIA

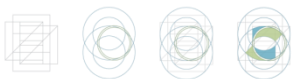
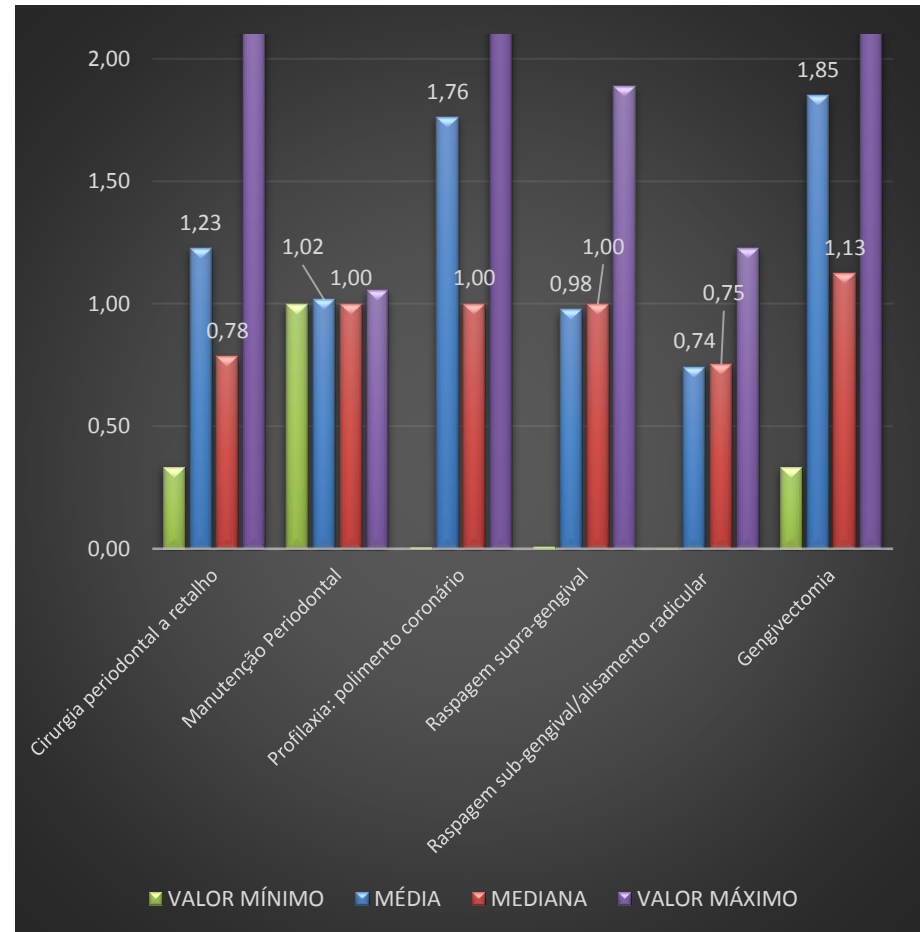
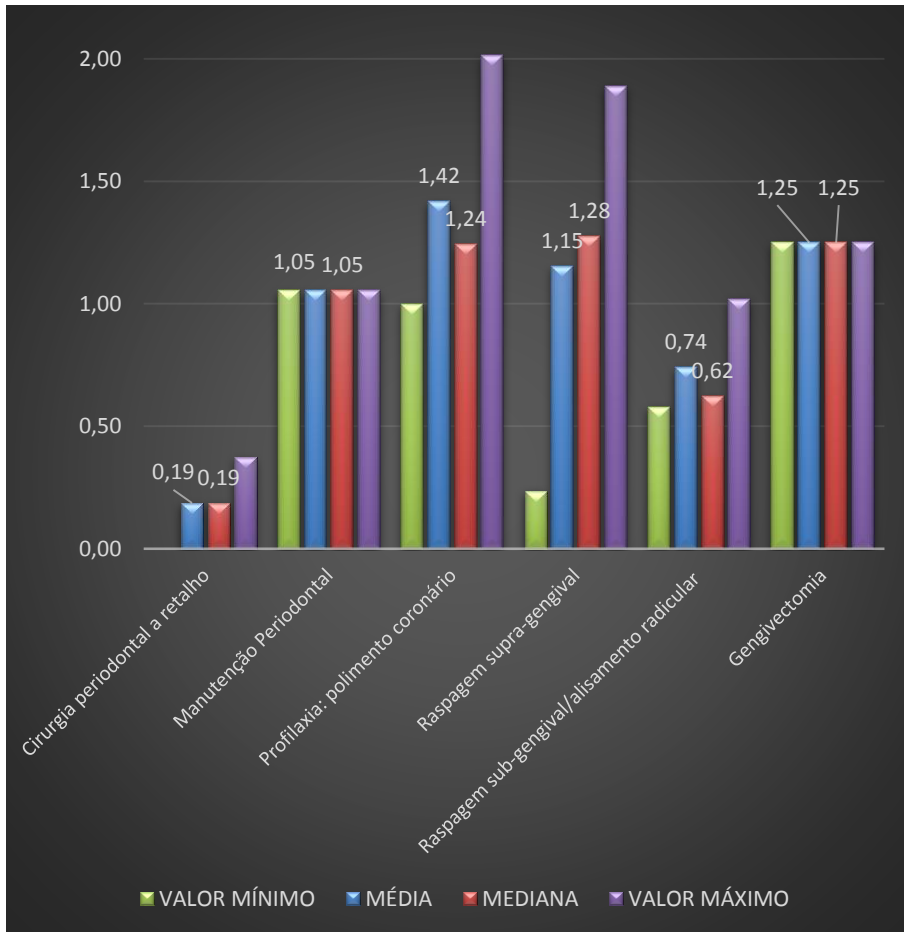

RESULTADO INDICADOR 3

COMPARAÇÃO SORRIR x NÃO SORRIR - CIRURGIA

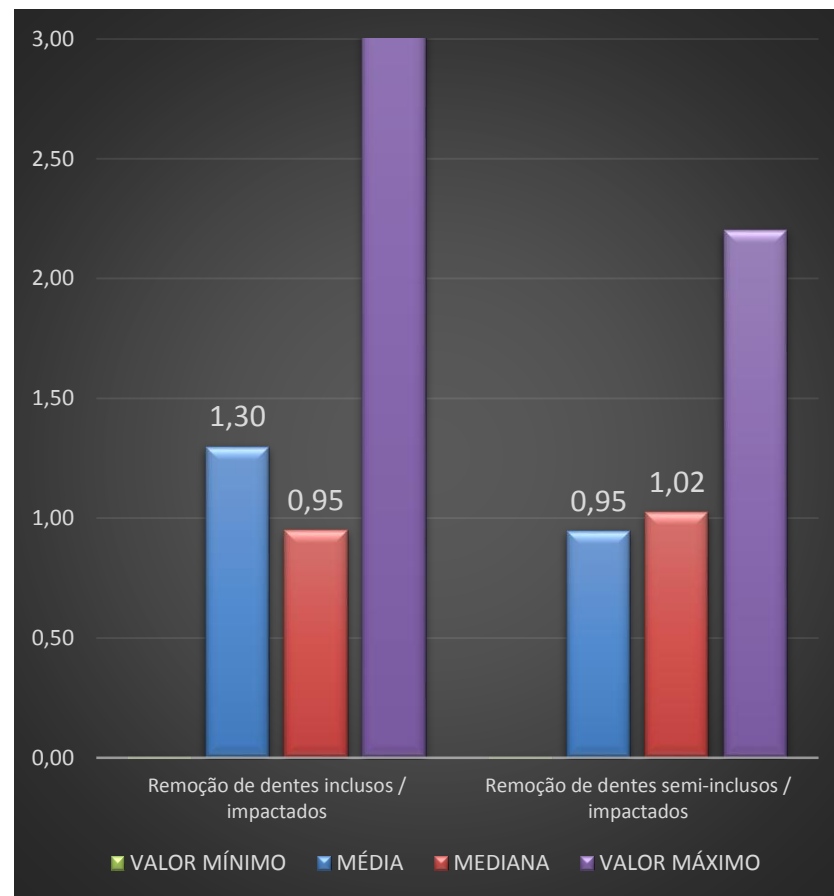
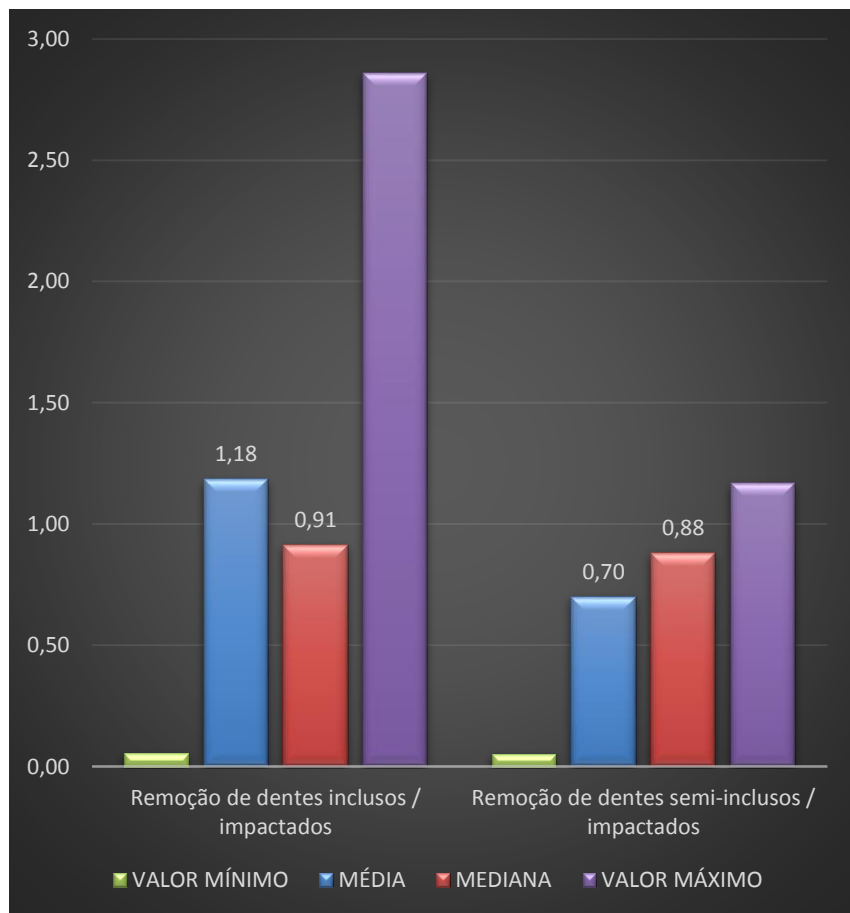

RESULTADO INDICADOR 3

COMPARAÇÃO SORRIR x NÃO SORRIR - DENTÍSTICA

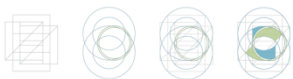
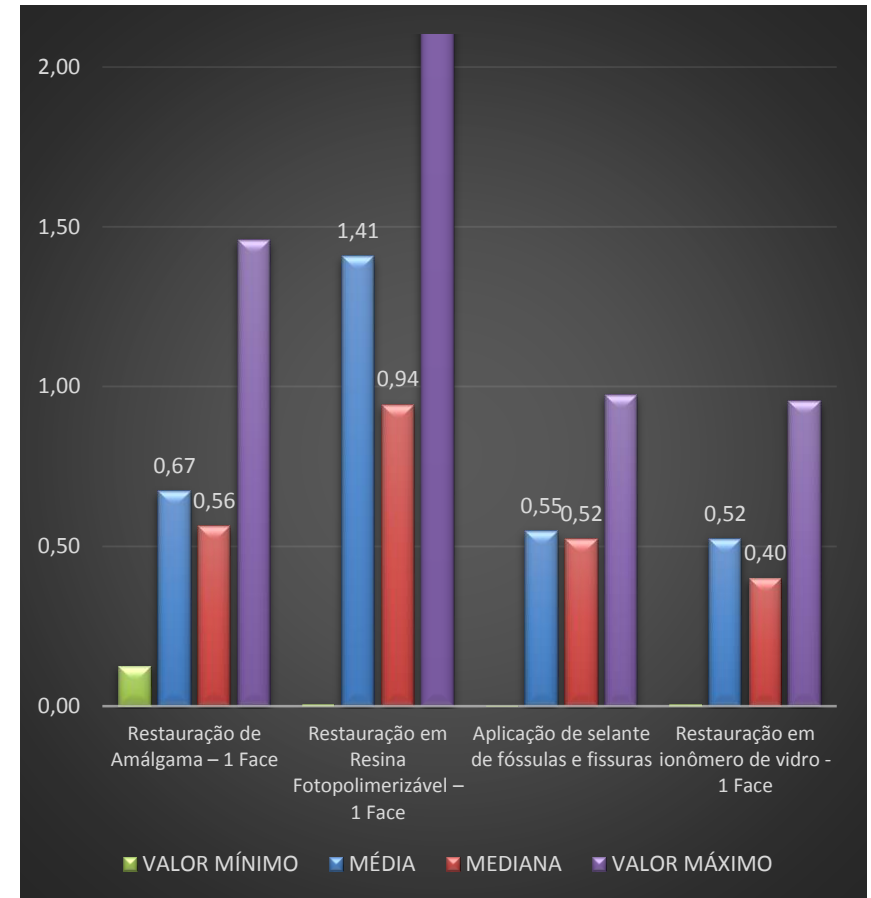
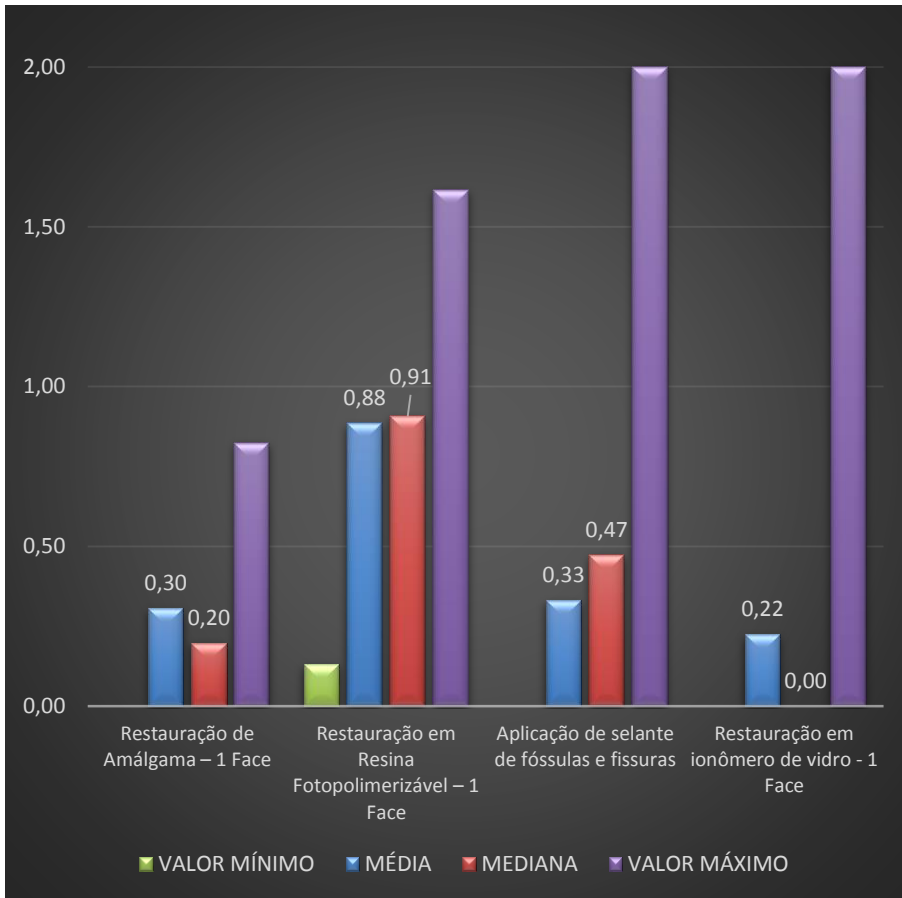

Obrigado!

DIRETORIA DE DESENVOLVIMENTO SETORIAL

www.ans.gov.br | Disque ANS: 0800 701 9656



ans.reguladora



@ANS_reguladora



ansreguladora
oficial



ans_reguladora



Ministério da
Saúde

