

Agência Nacional de Saúde Suplementar

08/03 - Manhã (08:30 a 12:30) - Grupo 4 (protocolos)

Rio de Janeiro - 26 de fevereiro de 2016

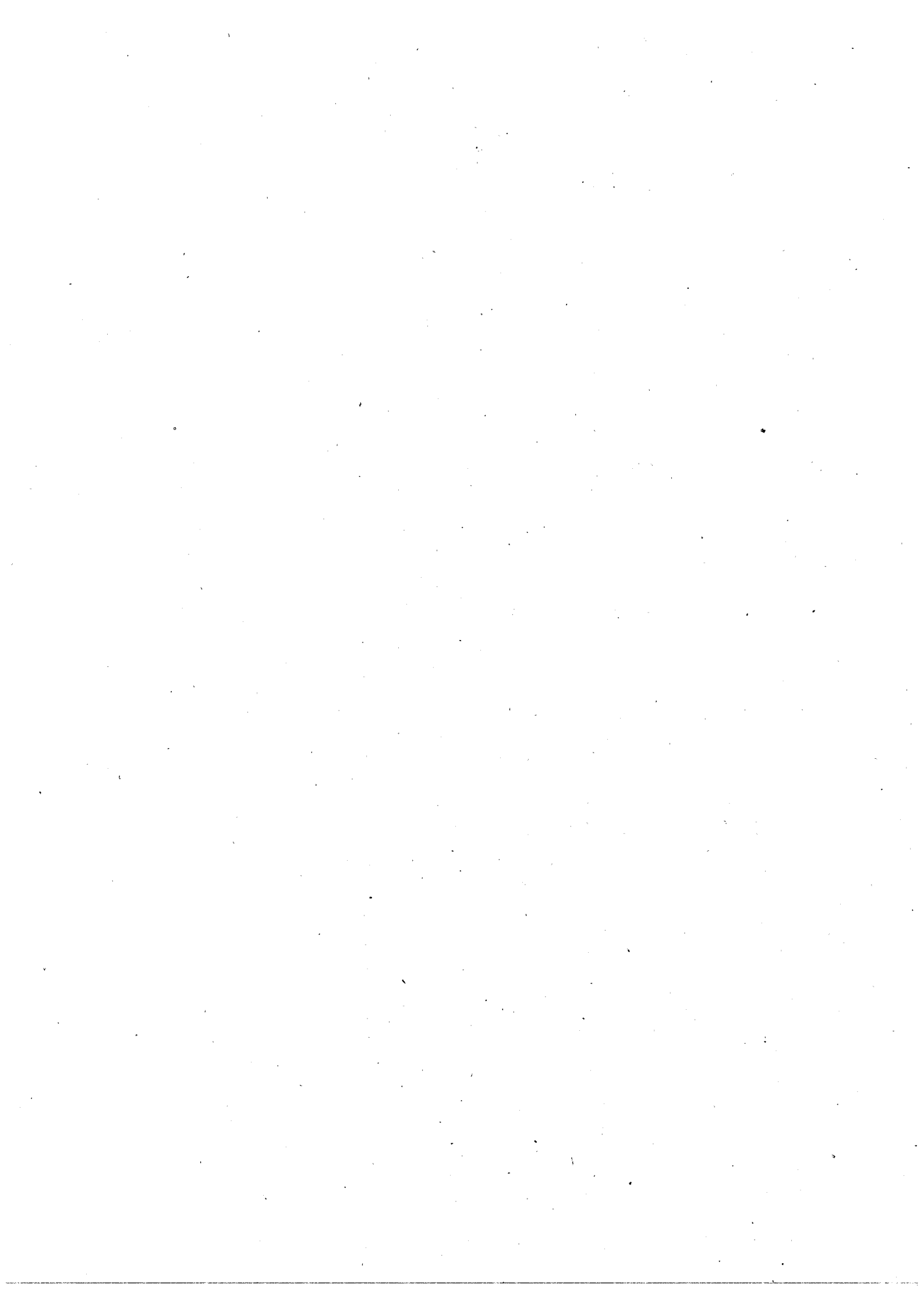

Nº	NOME	INSTITUIÇÃO	E-MAIL	ASSINATURA
1	Albucacis de Castro Pereira	Confederação Nacional do Comércio de Bens, Serviços e Turismo	albucacis@secc.com.br;	
2	Andrea Bergamini	UNIDAS e ABRAMGE	andrea@gestaooopme.com.br;	
3	Bianca Barbas de C. L. Bastos	Bradesco	bianca.jopes@bradescoseguros.com.br;	<i>Bianca Lopes</i>
4	Carlos Eduardo Figueiredo	ANAHP	carlos.figueiredo@anahp.com.br;	
5	Claudia Scarpim	ABRAIDI	claudia@abraidi.com.br;	
6	Cristiane Jourdan	ABRAMGE		
7	Cristina Gama	FBH	<i>Ullianis e Heli com.br cristine e heli com.br</i>	<i>Cristina Gama</i>
8	Danilo Queiroz Marques	UNIMED BH	danilo.marques@unimedbh.com.br;	
9	Edimar Andrade	Sulamerica	edimar.andrade@sulamerica.com.br;	<i>Edimar Andrade</i>
10	Fernando José de Carvalho Rocha	HCOR - ANAHP	ferrocha@hcor.com.br;	<i>Fernando Rocha</i>
11	Guilherme Rezende de Souza Pinto	UNIMED BH	guilherme.pinto@unimedbh.com.br;	
12	Isnar de Castro	ANAHP	isnarcastro@gmail.com;	
13	Jeffre Moraes	ABIMO	jefferemoraes@abimo.org.br; <i>moraes</i>	<i>Jeffre Moraes</i>
14	José Roberto Barone	CRO-SP	presidencia@crosp.org.br;	
15	Leo Ribeiro Daltro Santos	AMIL	lsantos@amil.com.br;	<i>Leo Santos</i>



Agência Nacional de Saúde Suplementar

08/03 - Manhã (08:30 a 12:50) - Grupo 4 (protocolos)

Rio de Janeiro - 26 de fevereiro de 2016





Nº	NOME	INSTITUIÇÃO	E-MAIL	ASSINATURA
16	Leonardo Barberes	FBH	superintendente@fbh.com.br;	
17	Luiz Eduardo Buffoni	Uniodonto do Rio de Janeiro	gerencia@UNIODONTORIO.COM.BR;	
18	Luiz Felipe Costamilan	ANÁHP	luiz.costamilan@anahp.com.br;	
19	Mário Jorge	UNIDAS	mario.vital@cassl.com.br;	



Agência Nacional de Saúde Suplementar

03/03 - Manhã (08:30 a 12:30) - Grupo 4 (protocolos)

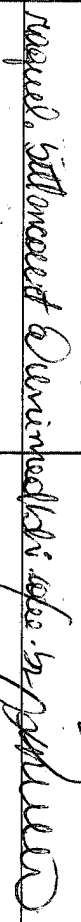
Rio de Janeiro, 26 de fevereiro de 2016

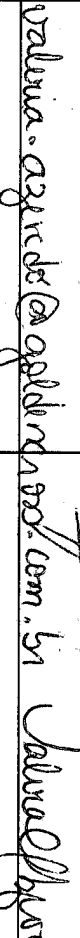
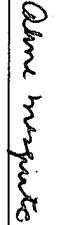
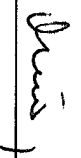
Nº	NOME	INSTITUIÇÃO	E-MAIL	ASSINATURA
20	Maurício Alchome	ANAP	mauricio.alchome@anap.com.br;	
21	Roberta Rizzo	CRO-SP	roberta.rizzo@crosp.org.br;	
22	Santoro Leal	Fenasáude	sentoroleal@fenasaude.org.br;	
23	Sergio Madeira	ABRAIDI	sergio.madeira@consult-bi.com.br;	
24	Sidney Rafael das Neves	CRO-SP	presidencia@crosp.org.br;	
25	Vera Sampaio	Fenasáude	verasampaio@fenasaude.org.br;	
26	Wilson Chediek	CRO-SP	presidencia@crosp.org.br;	
27	Sandro Diniz	Fenasáude	diniz@fenasaude.org.br	
28	RAOUEL BITTENCOURT	UNIMED - BH	raquel_bittencourt@unimedbh.com.br	
29	JOSÉ ROBERTO GUERREIRO	AVANP	jr.guerreiro@smak.com.br	
30	JACKIE CARVALHO R. Azevedo	GOLDEN CROSS	jackie.azevedo@goldencross.com.br	
31	ALINE MONTE DE MESQUITA	ANS	aline.monte@ans.gov.br	
32	DINO COLLI	AMB-C TÉCNICA IMPLANTE E CBOH	dinocolli@tbc.com.br	
33				
34				

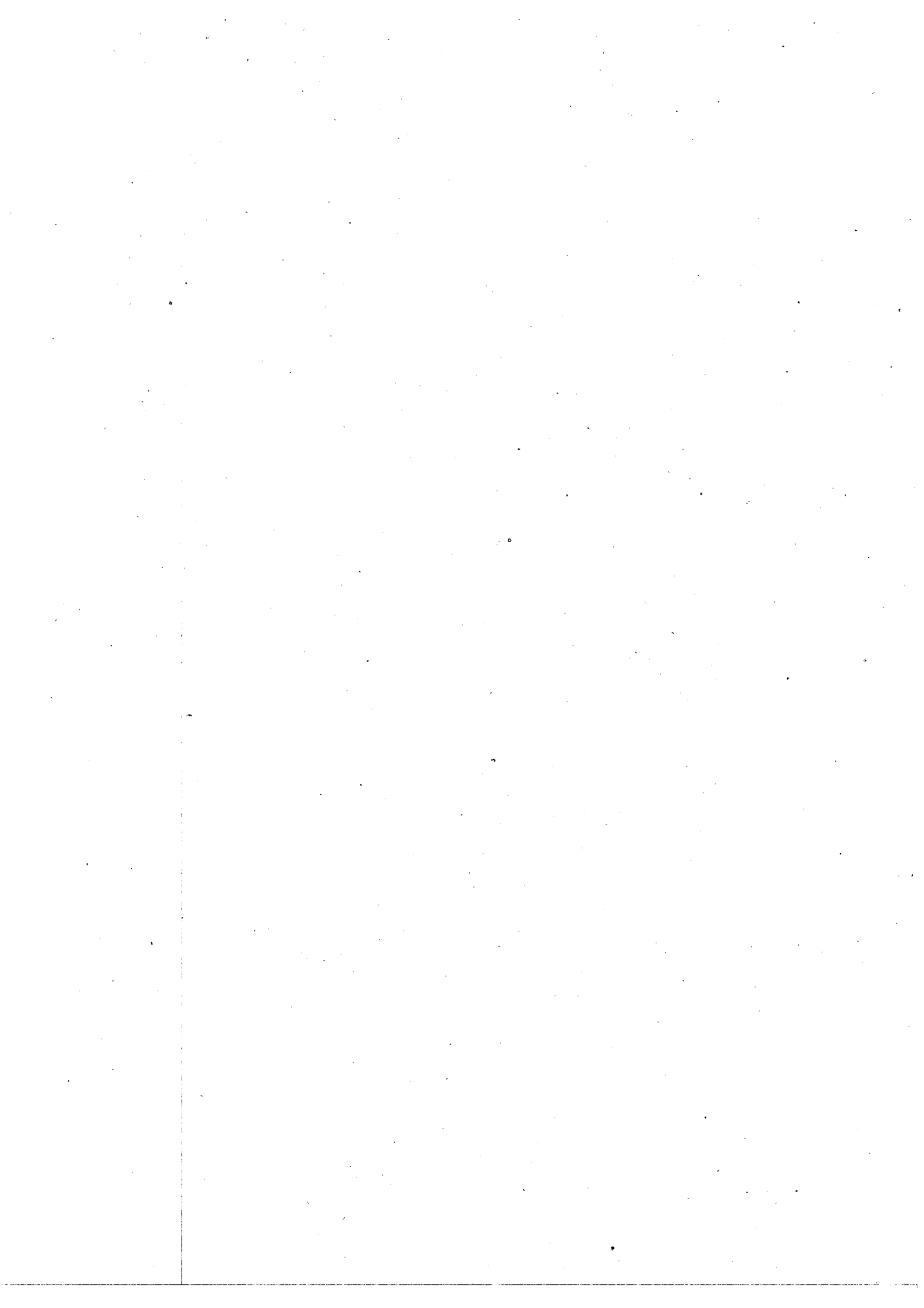

Agencia Nacional de Saude Suplementar

08/03 - Manhã (08:30 a 12:30) - Grupo 4 (protocolos)

Rio de Janeiro - 26 de fevereiro de 2016

Nº	NOME	INSTITUIÇÃO	E-MAIL	ASSINATURA
35				

