

Qualirede
gestão para planos de saúde

MONITORAMENTO DE PACIENTES IMPLANTADOS



Enf^a MSc. Débora Soares de Oliveira

08.04.2016

Gestão de OPME / DMI

- Quem precisa / utiliza: Paciente / Beneficiário
- Quem coloca: Médico assistente
- Estrutura: Hospitais Prestadores
- Quem fornece: Distribuidores
- Quem paga: Operadoras / SUS
- Quem controla?



Necessidades Básicas

- Linha de frente AUTORIZAÇÃO forte e treinada
- Central de COMPRAS e NEGOCIAÇÃO capacitada
- AUDITORIAS efetivas prévia, presencial e pós
- Gestão de LIMINARES / NEGATIVAS
- Incorporação de NOVAS TECNOLOGIAS com BARREIRA TÉCNICA - comissão
- Atuação por COMITÊS DE ESPECIALIDADES – acordos técnicos regulamentados e descritos
- Revisões contratuais – cláusulas e anexos relacionados a OPME/DMI
- *Gestão por Indicadores!*

Insistimos aqui...

O que é?
Do que é feito?
Pra que serve?
Quais tamanhos?
Quanto dura?

Para quem?
Quanto custa?
Colocado por quem?

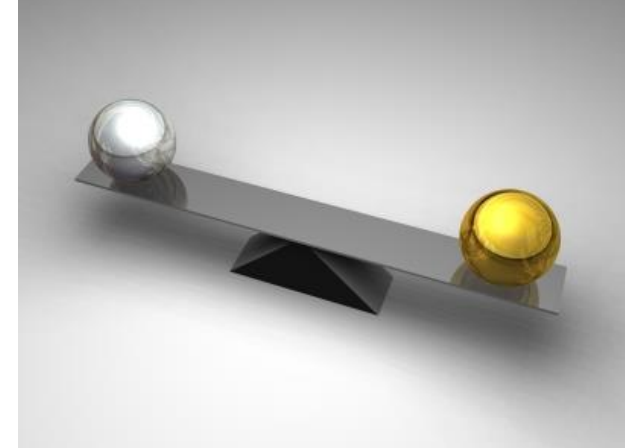

Fatores de sucesso para a durabilidade de um implante

- ✓ Fatores relacionados ao paciente;
- ✓ Fatores relacionados ao implante;
- ✓ Fatores relacionados à técnica cirúrgica.

CASE:

*MONITORAMENTO
DE
PACIENTES
IMPLANTADOS*

CUSTO 2015



CUSTO 2015



Subgrupo itens



Protese - hemodinamica / cardi...	22,86%
Protese - vascular	16,51%
Ortese - cirurgia do aparelho di...	12,41%
Ortese - ortopedia - ombro	9,22%
Ortese - neurocirurgia	7,02%
Ortese - ortopedia - coluna	6,95%
Material especial - cirurgia geral	6,68%
Ortese - urologia	6,35%
Ortese - ortopedia	6,12%
Ortese - cirurgia cardiaca	5,88%

Custo total – QUADRIL
cirurgias primárias artroplastias/fraturas
2013-fev2016

Mais de 9,5 milhões

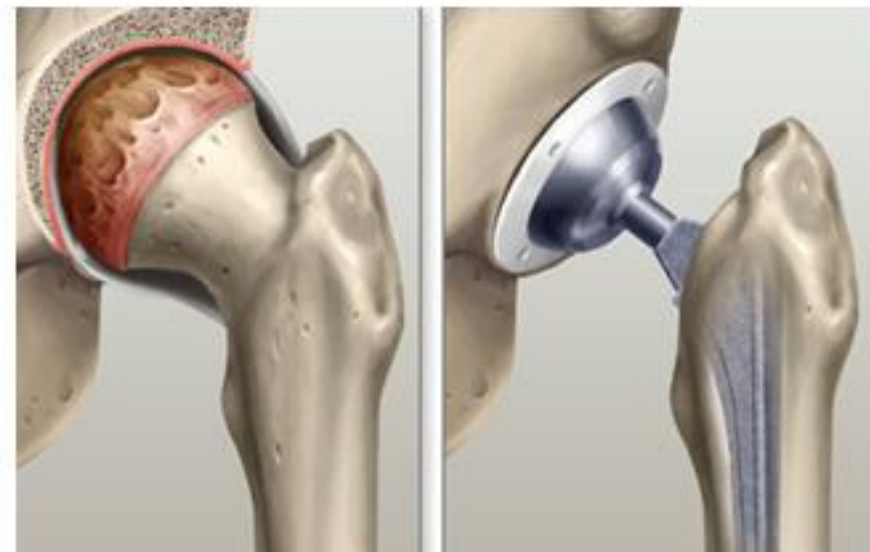

302 Segurados com PRÓTESES

(cirurgia primária)

2013-fev2016

Mais de 2,5 milhões

GASTO COM AS PRÓTESES NO PERÍODO

27% do valor total dos custos assistenciais de 01 procedimento principal foi gasto com próteses

Custo total – QUADRIL

(cirurgia de revisão – infectadas – osteomielite - luxações)

2013-fev2016

Mais de 2,1 milhões



61 SEGURADOS



Qualirede

Taxa de revisão do Plano
NO PERÍODO

6 SEGURADOS

1,9%

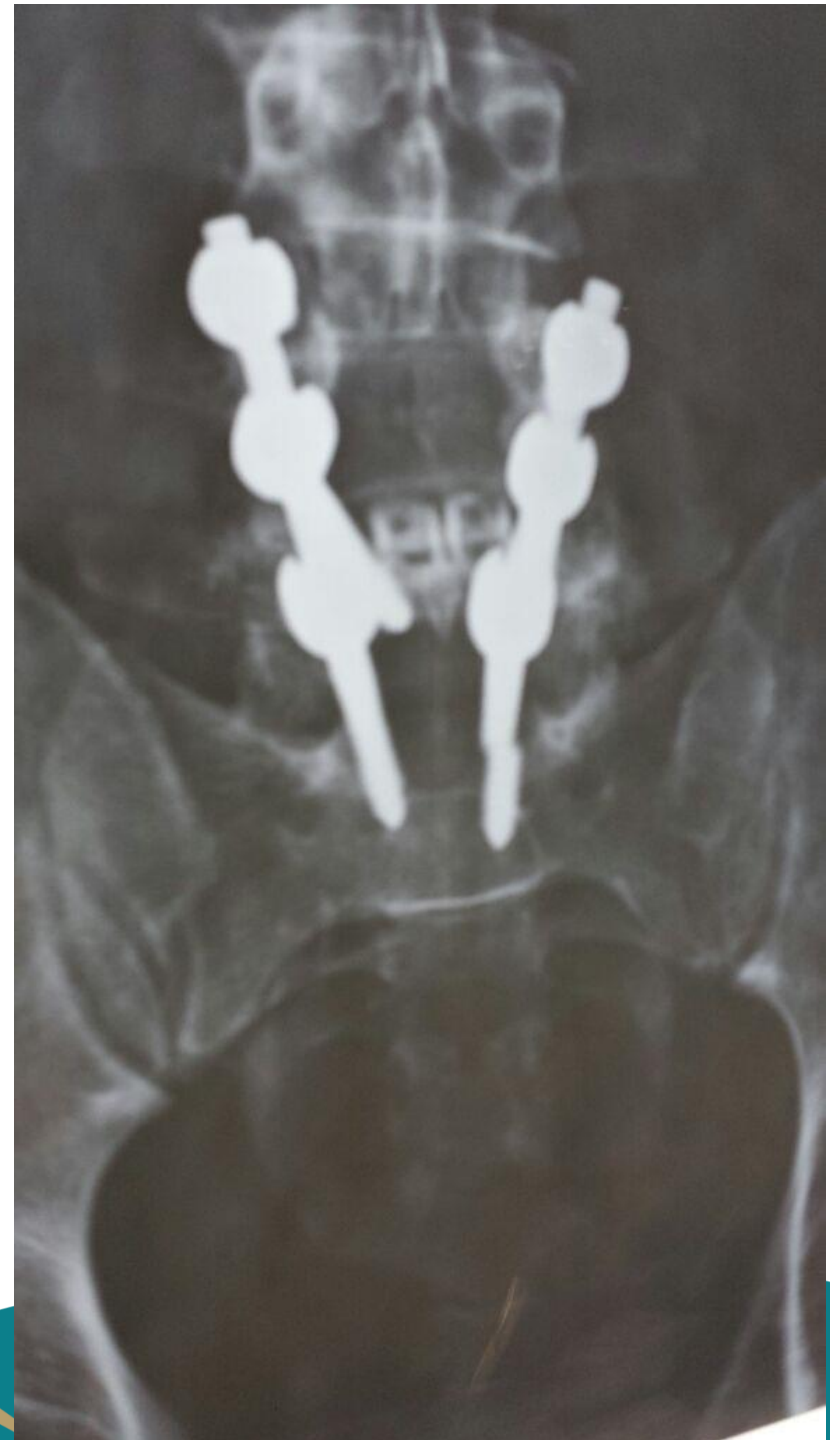

Custo total – COLUNA
2013-fev2016

Mais de 8 milhões

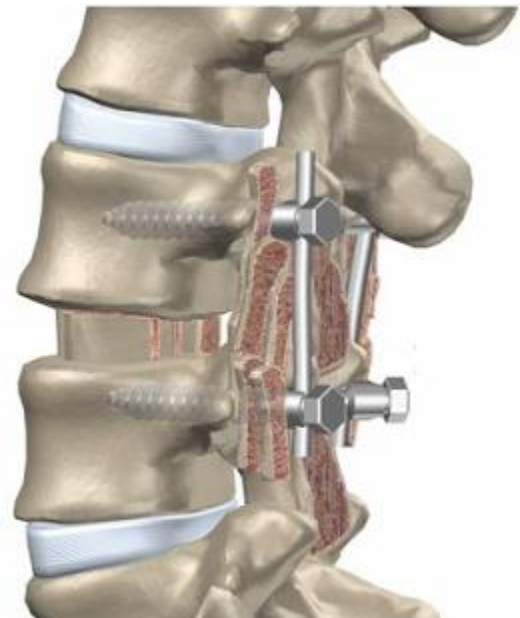

Monitoramento de Implantes

- MOVIMENTO NACIONAL



Como fazer

- Cadastro NOTIVISA;
- Mapear procedimentos de maior frequência em revisões;
- Cadastrar TODOS os pacientes implantados, da especialidade escolhida a partir de uma determinada data: CIRURGIAS PRIMÁRIAS;
- Destes pacientes, monitorar quem re-opera: Quando, Onde, com Quem?

Perfil

: notifica instituição - gestor, notifica instituição - técnico com envio, notifica instituição - técnico sem envio

Notificar

Notificações Pendentes

Acompanhar Notificação

Importar Notificação

Sair

[Manual](#)

[Versão](#)

[Dicionário de exportação](#)

[Alterar senha de acesso](#)

Formulário para notificação de Evento Adverso associado ao uso de Artigo Médico-Hospitalar

Número da Notificação: 2015.12.004862



Motivo

Produto e Empresa

Paciente

Outras Informações

Pendências

4 - Evento Adverso

4.1. Descreva detalhadamente o Evento Adverso : (*)

Após cirurgia de artrodese de coluna, médico relata sinais de metalose que motivaram cirurgia de revisão

4.2. Selecione o evento adverso (WHO-ART):

Código:	Nome:	Excluir:
1035005	FALHA DE IMPLANTE	<input checked="" type="checkbox"/>

4.3. Data da ocorrência: (*)

10 ▾ 08 ▾ 2015 ▾

4.4. Local da ocorrência:

Estabelecimento de saúde ▾

4.4.1. Nome do estabelecimento de saúde:

4.4.2. CNPJ do estabelecimento de saúde:

4.5. Endereço do local da ocorrência:

4.6. País: (*)

BRASIL ▾

4.7. UF: (*)

Santa Catarina - SC ▾

4.8. Município: (*)

LAGES ▾

(*) Campo obrigatório

Envolvimento com as Auditorias

- Dados para a NOTIFICAÇÃO – tabela DRIVE;
 - 302 Segurados separados por Região, Prestador
 - Novos Segurados
- Intermediação com o Segurado;
 - Autorização, In loco, Analítica
- Coleta do Implante (RDC 15/2012);
- NOTIFICAÇÃO
- MONITORAMENTO CONTÍNUO



**MUITO OBRIGADA
PELA ATENÇÃO!**



debora@qualirede.com.br
(48) 3229 8200 ou (48) 84243036

 **Qualirede**



A gente se importa

 Qualirede