

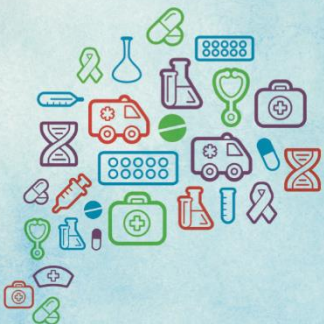

Primeira Reunião por Webex dos Pilotos do Projeto OncoRede

**Dia 10 de Março de 2017
ASTEG/DIRAD/DIDES**



- Indicadores e FormSUS (abril e junho)
- Reforçar cronograma
- Slack-próxima reunião
- Visita Madrid
- Termos assinados
- Apresentação Dra Beatriz (patologia)
- Apresentação Dra Sandra (paliativo)

Lista das Instituições com Pilotos Aprovados

OPERADORAS

1. Amil Assistência Médica Internacional
2. Bradesco Saúde
3. Cemig Saúde
4. Central Nacional Unimed
5. Fundação Fiat Saúde e Bem Estar
6. Fundação AFFEMG de Assistência à Saúde
7. Geap Autogestão em Saúde
8. Nossa Saúde
9. São Francisco Saúde
10. Sobam – Centro Médico Hospitalar
11. Sulamérica
12. Unimed Belém
13. Unimed BH
14. Unimed Campo Grande
15. Unimed Goiânia
16. Unimed Porto Alegre
17. Unimed Recife
18. Unimed São Sebastião do Paraíso
19. Unimed Teresina

Lista das Instituições com Pilotos Aprovados

PRESTADORES DE SERVIÇOS ONCOLÓGICOS

1. AC Camargo Cancer Center (SP)
2. Cetro – Centro de Câncer de Brasília
3. Clínica da Mama (RJ)
4. Centro Paulista de Oncologia (SP)
5. Hemomed - Instituto de Oncologia e Hematologia (SP)
6. Hospital Israelita Albert Einstein (SP)
7. Hospital do Câncer de Muriaé (MG)
8. Hospital Erasto Gaertner (PR)
9. Hospital Ernesto Dornelles (RS)
10. Hospital Fundação do Câncer (RJ)
11. Hospital Lifecenter (MG)
12. Hospital Santa Paula (SP)
13. Hospital Unimed Natal (RN)
14. Instituto de Oncologia do Paraná – IOP (PR)
15. Laboratório de Patologia HE (RJ)
16. Núcleo de Oncologia da Bahia (BA)
17. Oncocentro BH (MG)
18. Oncoclínicas Copacabana (RJ)
19. Oncologia D'or (RJ)
20. Oncológica Norte de Minas (MG)
21. Pró Care Serviços de Saúde LTDA (RJ)
22. Santa Casa de Misericórdia de Maceió (AL)

PROPOSTA DE INDICADORES DE MONITORAMENTO

PROJETO ONCOREDE

1. Percentual de mulheres entre 50-69 anos que realizaram mamografia nos últimos dois anos – Screening mamográfico
2. Percentual de pacientes entre 50-75 anos que realizaram avaliação para câncer colorretal – Screening colorretal
3. Tempo médio entre a data do diagnóstico e o início do tratamento
4. Percentual de laudos patológicos contendo elementos especificados (citologia, histologia, hormonioterapia e imunohistoquímica)
5. Quimioterapia sistêmica nos últimos 14 dias de vida
6. Sobrevida Global em 12 meses – utilizando como proxy do diagnóstico no TISS procedimentos específicos
7. Disponibilização de apoio multiprofissional na unidade de atendimento (serviço social, psicologia, nutrição, fisioterapia, fonoaudiologia, odontologia, etc.)

ENVIO DOS INDICADORES DE MONITORAMENTO - FORMSUS IDOSO BEM CUIDADO

O Envio dos Indicadores pelos Pilotos participantes será por meio de um Formulário Eletrônico - FormSUS

Importante:

- (1) Cadastrar o Coordenador do Projeto nos site do FormSUS para criar senha de acesso ao Formulário Restrito – link http://formsus.datasus.gov.br/site/default.php?login_usuario=LOGOFF
- (2) Serão vinculados ao FormSUS os e-mails dos Coordenadores informados no primeiro cadastramento do Projeto – eventuais mudanças de representação deverão ser evitadas e, caso necessárias, serem comunicadas à ANS – oncorede@ans.gov.br
- (3) Na reunião por Webex do dia 10 de Março, um maior detalhamento e a disponibilização do link para envio de dados serão abordados.

ENVIO DOS INDICADORES DE MONITORAMENTO - FORMSUS

PROJETO ONCOREDE

http://formsus.datasus.gov.br/site/default.php?login_usuario=LOGOFF

1º Acesso para quem não tem login no FormSUS

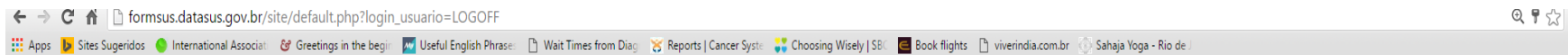

Criar Usuário e Senha

Acesso

FormSus - Versão 3.0

Usuário:

Senha:

Entrar

esqueci minha senha

Novo Gestor

FormSUS

Um serviço do DATASUS para a criação de formulários na WEB

O FormSUS é um serviço de uso público, com Normas de Utilização definidas, compatíveis com a legislação e com a Política de Informação e Informática do SUS.

Para criar formulários você precisa estar cadastrado como Gestor de Formulário do FormSUS, mas não para respondê-los.

Formulários restritos só são acessados por convite do gestor do Formulário.

Se você precisa criar formulários novos, selecione Novo Gestor no menu da esquerda.

É de responsabilidade de cada gestor de formulário cuidar de sua aplicação e garantir a aplicação dessas normas.

O FormSUS contribui com as diretrizes da Política Nacional de Informação e Informática relativas à democratização das informações e à transparência na gestão pública, permitindo:

- estabelecimento de mecanismos de compartilhamento de dados de interesse para a saúde;
- ampliação da produção e da disseminação de informações de saúde;
- acesso livre a bases de dados em saúde não-identificados;
- acesso responsável, respeitados os preceitos éticos, a dados individuais identificados, garantindo a privacidade e confidencialidade.

Visite a página do FormSUS em <http://siteformsus.datasus.gov.br/FORMSUS/index.php>

ENVIO DOS INDICADORES DE MONITORAMENTO - FORMSUS

PROJETO ONCOREDE

Entrar com Usuário e Senha para acessar o Formulário



Formulario de Acesso Restrito

Usuário:

daniele.silveira

Senha:

••••••••

Entrar

[esqueci minha senha](#)

[Clique aqui em caso de dúvidas relativas a este formulário.](#)

ENVIO DOS INDICADORES DE MONITORAMENTO - FORMSUS

PROJETO ONCOREDE

Identificação do Respondente

1) **Você é uma Operadora ou um Prestador de Serviço?**

Prestador de Serviço ⇅

2) **Mês de Envio dos Dados:**

As mensurações serão mensais. Não haverá envio de dados na competência novembro.

Abril - 2017 ⇅

3) **Amplitude do Projeto:**

Quimioterapia e/ou Radioterapia ⇅

4) **Tipos de Neoplasias abrangidas pelo Projeto:**

- Neoplasia Maligna da Mama
- Neoplasia Maligna da Próstata
- Neoplasia Maligna de Cólon e Reto
- Neoplasia Maligna de Pulmão
- Outras Neoplasias

5) **População Total de Pacientes assistidos pela instituição no mês de referência:**

Número de idosos assistidos.

6) **População-alvo do Projeto Piloto:**

Informe o número estimado de idosos do Piloto

7) **Data de Início do Piloto:**

ENVIO DOS INDICADORES DE MONITORAMENTO - FORMSUS

PROJETO ONCOREDE

Bloco I - Dados Cadastrais do Prestador

8) Número do CNES:

Link para consulta ao CNES: http://cnes.datasus.gov.br/Lista_Es_Nome.asp

9) CNPJ: :

Digite somente os números do CNPJ.

10) Nome Fantasia do Prestador:

11) Razão Social do Prestador:

12) Representante do Prestador no Projeto:

13) E-mail de Contato do Representante do Prestador no Projeto:

14) Telefone de Contato do Representante do Prestador no Projeto:

Evite informar número de celular. Recomenda-se que seja informado o telefone fixo do prestador.

15) Tipo de Prestador de Serviço:

- Hospital Geral
- Hospital Especializado em Oncologia
- Serviço de Apoio a Diagnose e Terapia (SADT)
- Clínica de Especialidade em Oncologia
- Unidade de Radioterapia
- Unidade de Quimioterapia
- Serviço de Cuidados de Transição (Atenção Domiciliar, Reabilitação, Cuidados Paliativos)
- Consultório Isolado
- Unidade de atendimento exclusivo à Cuidados Paliativos em Oncologia

ENVIO DOS INDICADORES DE MONITORAMENTO - FORMSUS

PROJETO ONCOREDE

Indicador 1 - Percentual de mulheres entre 50-69 anos que realizaram mamografia nos últimos dois anos

23) Numerador - Número de mulheres que realizaram mamografia nos últimos três meses:

24) Denominador - Número de mulheres com idade entre 50 e 69 anos participantes do Piloto:

Considerar dados dos últimos 3 meses e calcular a média de pacientes participantes do piloto

Indicador 2 - Percentual de pacientes entre 50-75 anos que realizaram avaliação para câncer colorretal

25) Número de beneficiários que realizaram exames de avaliação para câncer colorretal nos últimos três meses:

26) Denominador - Número de beneficiários com idade entre 50 e 75 anos participantes do Piloto:

Considerar dados dos últimos 3 meses e calcular a média de pacientes participantes do piloto

Indicador 3 - Tempo médio entre diagnóstico e tratamento do câncer

27) Numerador - Somatório do número de dias decorridos entre a data do diagnóstico anatomo-patológico e a data de início do tratamento oncológico (QT, RXT, HT ou IMUNO):

28) Denominador - Total de pacientes oncológicos com tratamento iniciado nos últimos 3 meses:

ENVIO DOS INDICADORES DE MONITORAMENTO - FORMSUS

PROJETO ONCOREDE

Indicador 4 - Percentual de laudos patológicos contendo elementos especificados

29) Numerador - Número de casos com procedimento anatomopatológico por citologia, histologia e imunohistoquímica nos últimos 3 meses:

30) Denominador - Total de pacientes iniciando tratamento oncológico específico (QT, RXT, HT ou IMUNO) nos últimos 3 meses:

Indicador 5 - Quimioterapia sistêmica nos últimos 14 dias de vida

31) Numerador - Número de pacientes em quimioterapia sistêmica há 14 ou menos dias do óbito nos últimos 3 meses:

32) Denominador - Total de pacientes em tratamento quimioterápico nos últimos 3 meses:

Indicador 6 - Disponibilização de apoio multiprofissional na unidade de atendimento nos últimos 3 me

33) Numerador - Número de casos com consultas multiprofissionais nos últimos 3 meses:

Incluir consultas com profissionais não-médicos. Exemplo: serviço social, psicologia, nutrição, fisioterapia, fonoaudiologia, odontologia, etc .

34) Denominador - Total de pacientes em tratamento oncológico específico (QT, RXT, HT ou IMUNO) nos últimos 3 meses:



Atenção: Ao gravar aguarde a tela de confirmação. Somente se aparecer a mensagem de confirmação seus dados terão sido gravados.
Clique aqui em caso de dúvidas relativas a este formulário.

Página 1 de 1

Cronograma de Trabalho 2017 - OncoRede

Mês	Data	Horário	Atividade
Fevereiro	17	10:00 as 11:00	Reunião Presencial – Lançamento dos Pilotos
Março	10	10:00 as 11:00	8º Webex OncoRede
	24	10:00 as 11:00	9º Webex OncoRede
Abril	04	10:00 as 11:00	10º Webex OncoRede
	20	10:00 as 11:00	11º Webex OncoRede
Maio	08	10:00 as 11:00	12º Webex OncoRede
	29	10:00 as 11:00	13º Webex OncoRede
Junho	09	10:00 as 11:00	14º Webex OncoRede
	23	10:00 as 11:00	15º Webex OncoRede
Julho	07	10:00 as 11:00	16º Webex OncoRede
	28	09:00 as 17:00	2º Seminário – OncoRede (Presencial)

Obrigada!

oncocorede@ans.gov.br

www.ans.gov.br | Disque ANS: 0800 701 9656



[ans.reguladora](https://www.facebook.com/ans.reguladora)



[@ANS_reguladora](https://twitter.com/@ANS_reguladora)



[ansreguladora](https://www.youtube.com/ansreguladora)



[ans_reguladora](https://www.whatsapp.com/ans_reguladora)



Ministério da
Saúde

