

ANS

Set 2011



- Prós e contras do oferecimento do benefício farmacêutico pelas Operadoras
- Dados que comprovem suas vantagens e desvantagens
- como vc proporia esse benefício
- Como se operacionalizar (lista de med? lista de doenças? etc...)
- Como a ANS poderia incentivar o oferecimento desse benefício pelas operadoras?

Despesas Familiares no Brasil

- Despesas médias mensais por família = R\$1.678,00
- Saúde é a 4ª em importância e representa 7 % do total
- O gasto médio familiar mensal com saúde, totaliza R\$95,14, sendo que:
 - 40% em Medicamentos
 - 28% em Planos de Saúde
 - 10% em Serviços Odontológicos.



Pesquisa de Orçamentos Familiares do IBGE

Acesso a Medicamentos no Brasil

- 80% das prescrições médicas não são aviadas na totalidade
- 50% iniciam e desistem do tratamento;
- 30% não têm acesso a remédios;
- 80% dos medicamentos vendidos no país não têm receita médica

Figura 7. Estimativas do consumo e do acesso a medicamentos por classes de renda e o seu acesso, apontam para acentuadas discrepâncias. (base POF/2003 e PNAD/2006)

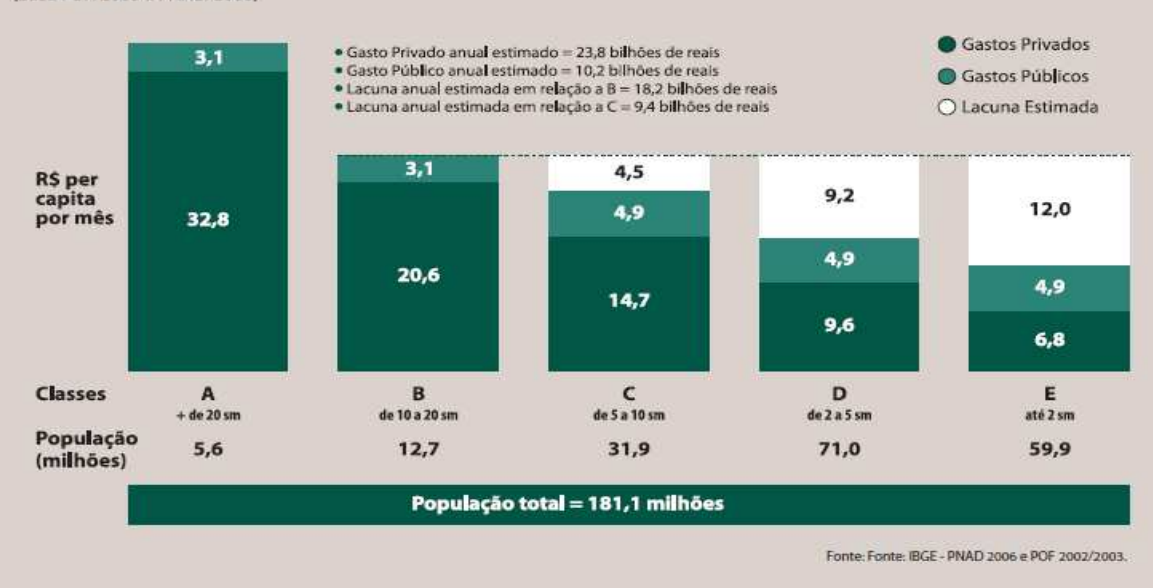

Fonte: Ministério da Saúde



Cenário- População de Risco X Custo

Pouca resolutividade oferecida aos grupos de maior risco

Modelo assistencial desgastado e sinalizando para insustentabilidade.

Maior risco de agravo à saúde e maior incidência de doenças crônicas.

Aumento da população idosa.

Aumento do impacto no custeio.

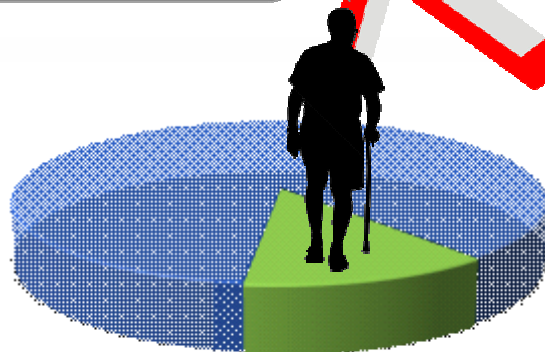



- Dislipideias
- Diabéticos
- Hipertensos
- Asmáticos

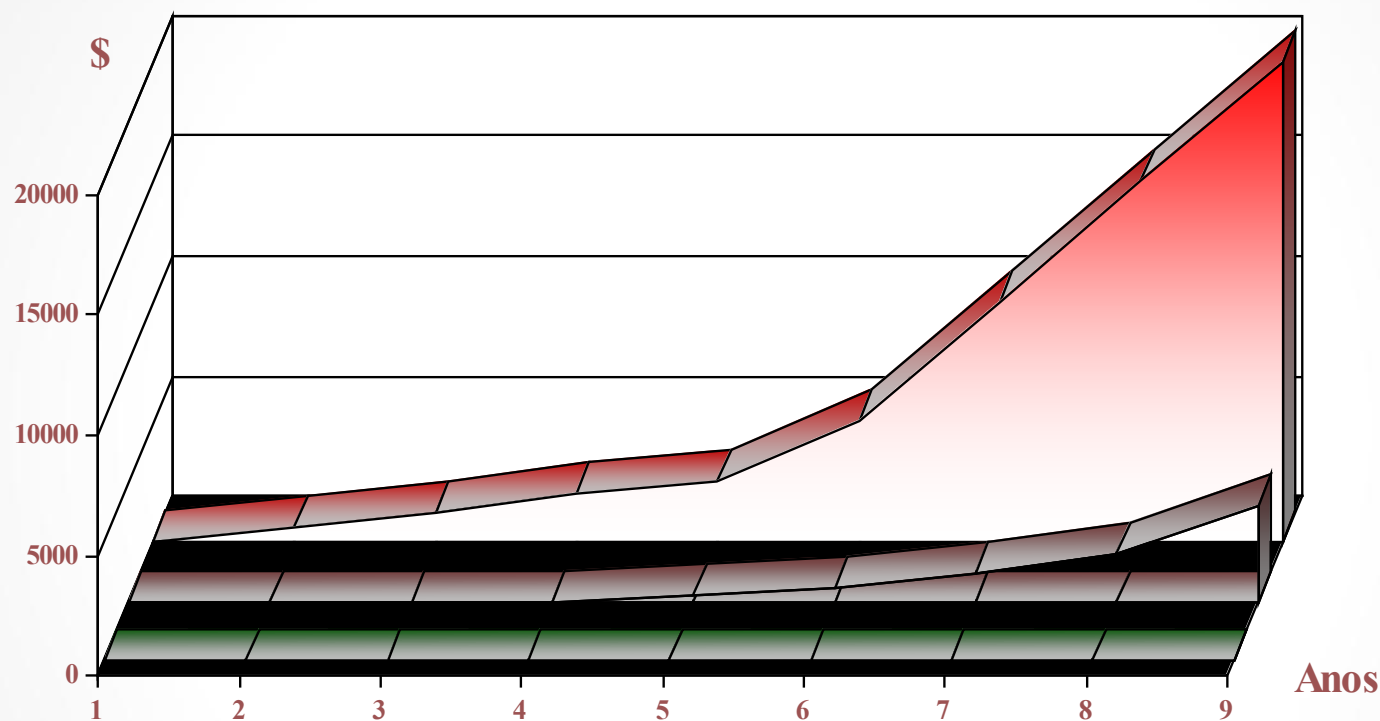

Curva de Tendências de Gastos em Saúde

Doenças Crônicas x População



-  Doenças Crônicas não tratadas adequadamente
-  População

As doenças Crônicas são responsáveis por 60% das 58 M de mortes por ano .
Essa fatia é responsável por cercade 75% de todos os recursos destinados a saúde.

ONU 2005

Resultado de Aplicação de Programa de Diabete

Resultados obtidos pela aplicação de programas de gerenciamento em aproximadamente 1600 pacientes diabéticos, insulino dependentes – Comparação de custos anuais pré e pós programa.

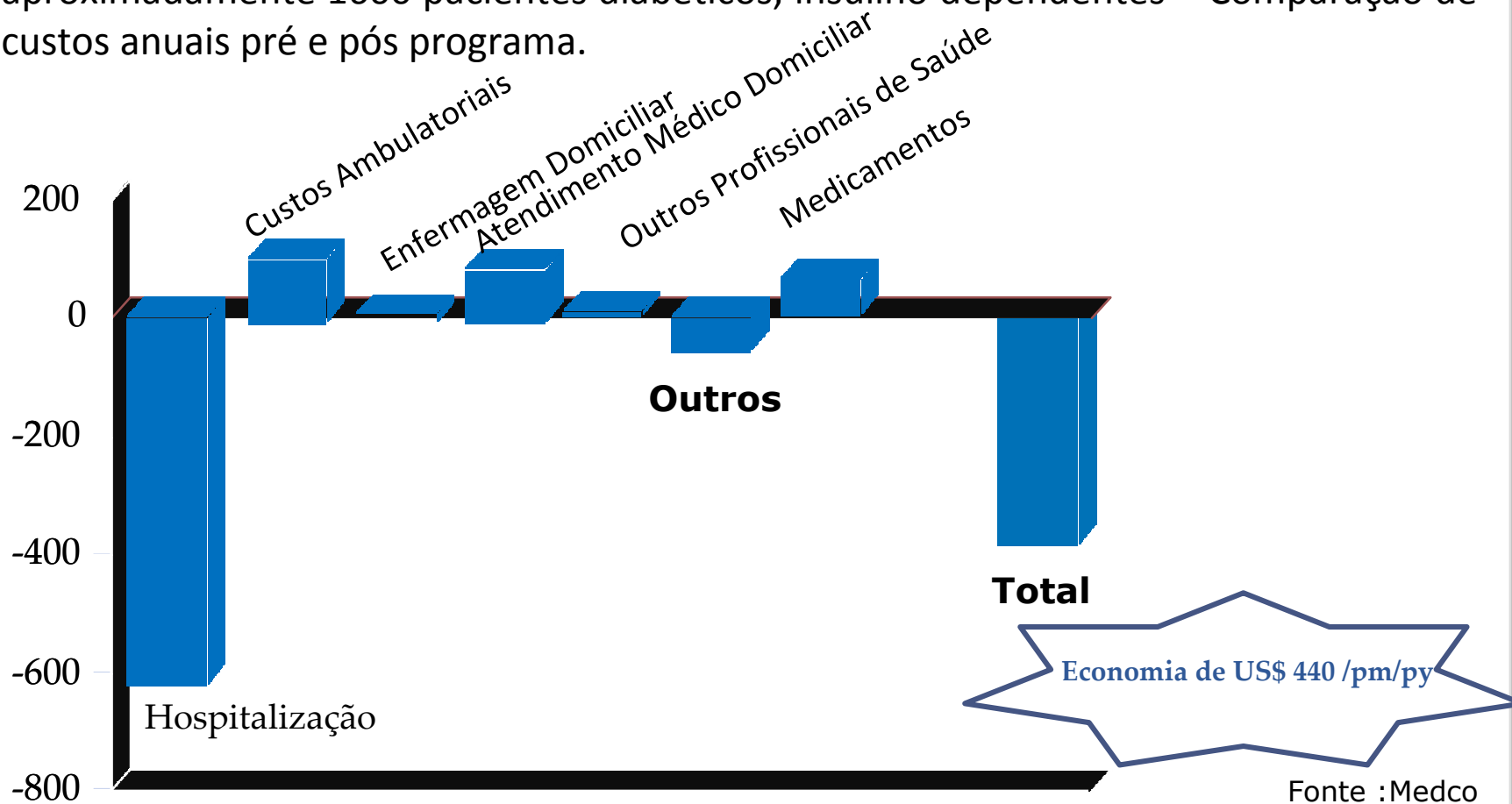

Prevalência dos Benefícios nas Empresas

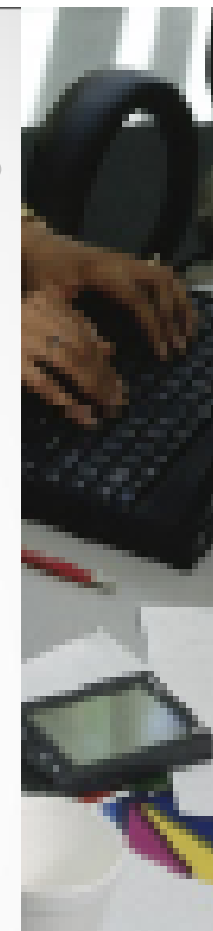
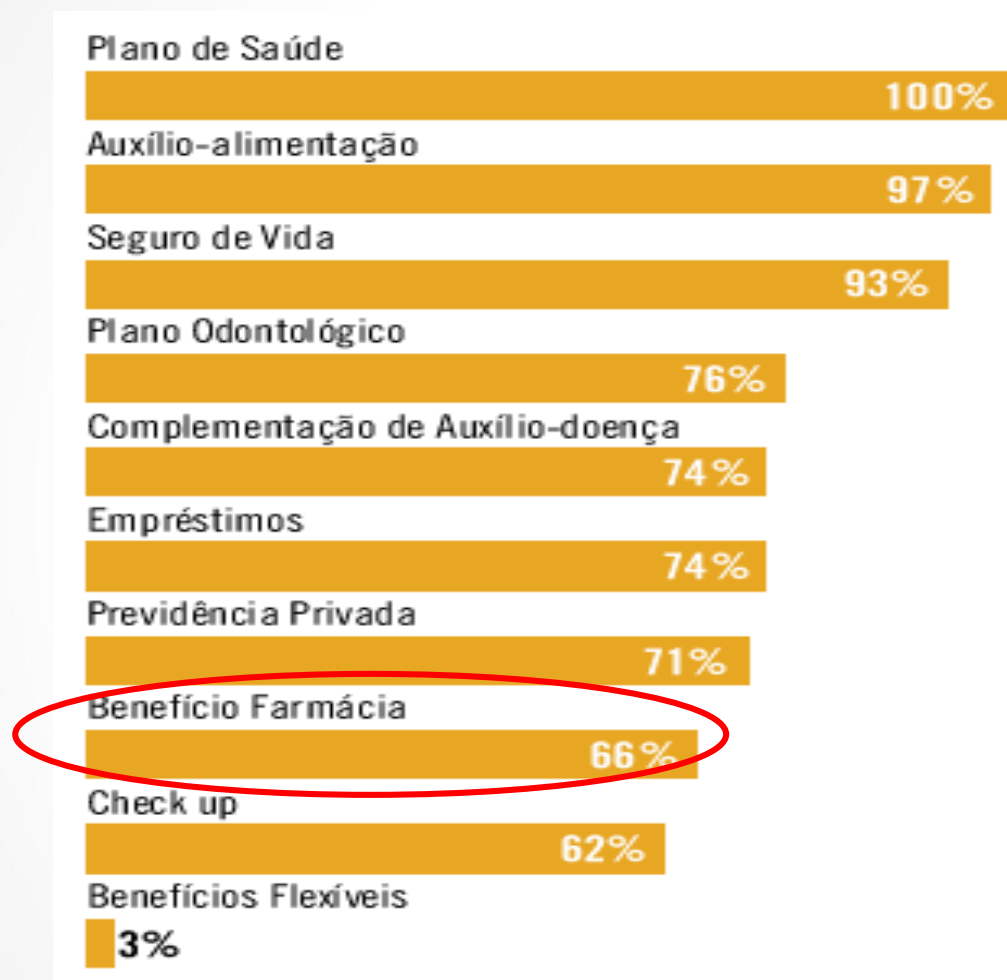

Fonte: Towers Perrin
Pesquisa 2005 com 231
empresas

Prevalência dos Benefícios nas Empresas

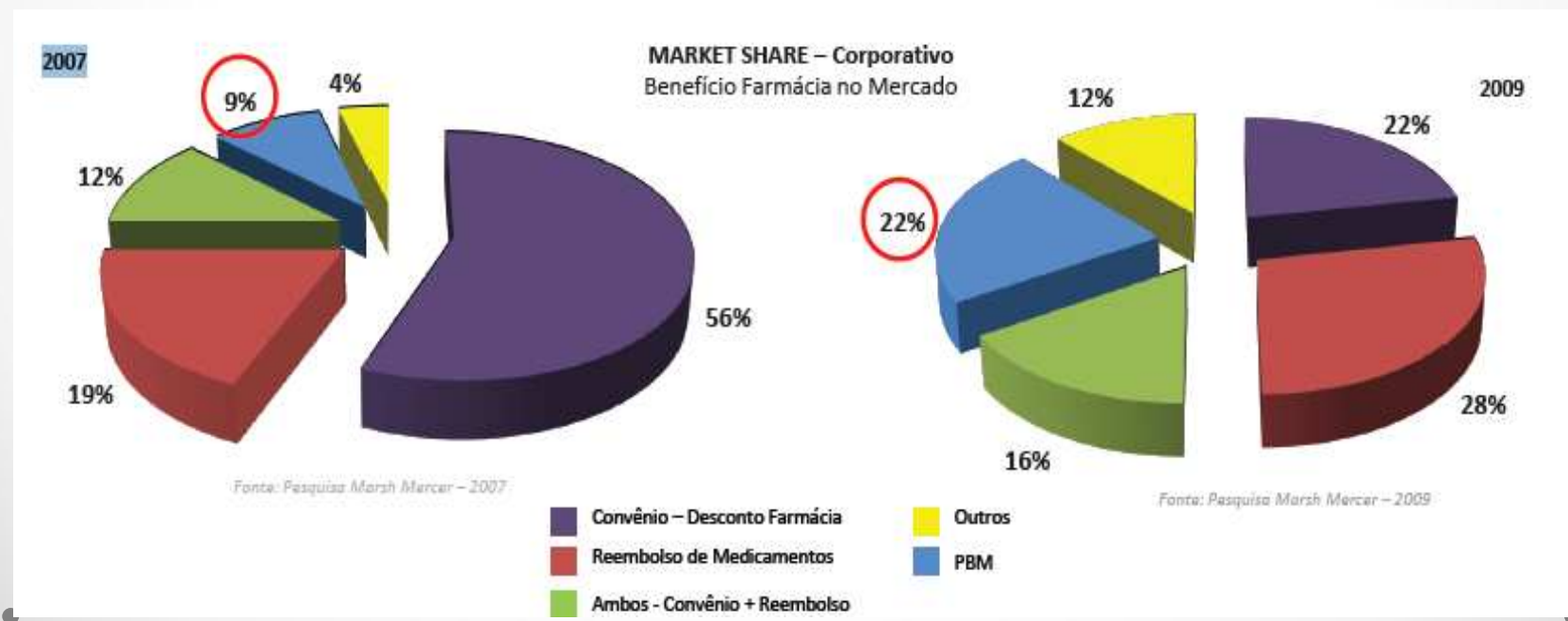
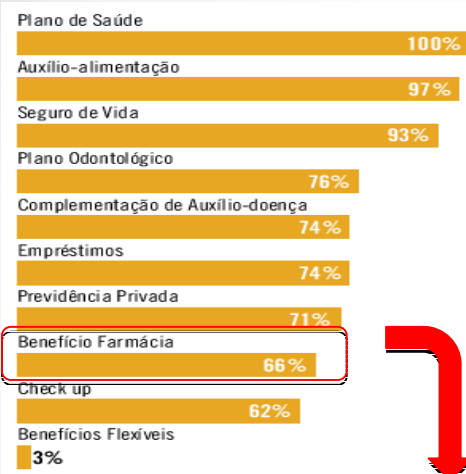

- ✓ Prós e contras do oferecimento do benefício farmacêutico pelas Operadoras
- ✓ Dados que comprovem suas vantagens e desvantagens
 - como vc proporia esse benefício
 - Como se operacionalizar (lista de med? lista de doenças? etc...)
 - Como a ANS poderia incentivar o oferecimento desse benefício pelas operadoras?

PBM - SISTEMA AUTORIZADOR



O médico prescreve o medicamento.

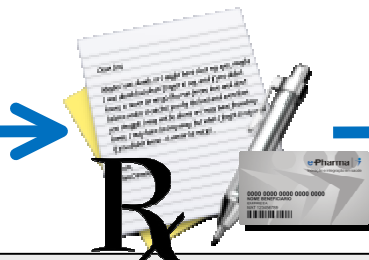

Na farmácia, o beneficiário apresenta seu cartão e receita.



Os dados são incluídos no Sistema Autorizador.



Os dados são checados *on line* e *real time* no banco de dados.



O sistema retorna a informação à farmácia, com a autorização validada.



O beneficiário efetua a compra dos medicamentos com **benefícios.**

PBM - SISTEMA AUTORIZADOR

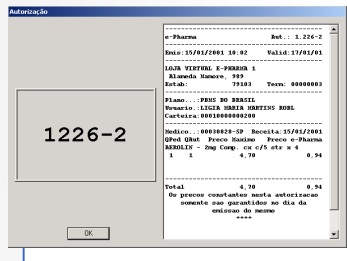

Cupom Fiscal

*** VENDA E-PHARMA ***

Loja: E-PHARMA

Data de Emissao: 11/11/05 14:15
N. Cupom: 500.751 Autorizacao: 5.007.510

PRODUTO

| CODIGO BARRA | QT | PHC | E-PH | TOTAL |
|--|-------|-------|-------|-------|
| CAPTOPRIL (GENERIC) EMS - Comp 50mg cx 7896004704333 - 01 | 34,81 | 25,18 | 25,18 | |

Total Preco Maximo Consumidor. 34,81
Total a Preco e-Pharma..... 25,18
Venda a Prazo (Reembolso).... 0,00
Receber no Alto (Copay)..... 25,18

Cupom Vinculado

*** CUPOM VINCULADO ***

VENDA E-PHARMA
Codigo do Estabelecimento 79103
ECF 0001 Cupom 500751
DOC 000005007523
Autorizacao 000005007510

Reconheço a compra acima detalhada
realizada pelo sistema e-Pharma

Bruna Semendri

Bruna Semendri



PBM - REDE CREDENCIADA

As principais redes de farmácias do Brasil conectadas formando um canal de autorização

- ✓ Todos estados + DF
- ✓ 2.000 municípios
- ✓ Mais de 15.000 lojas

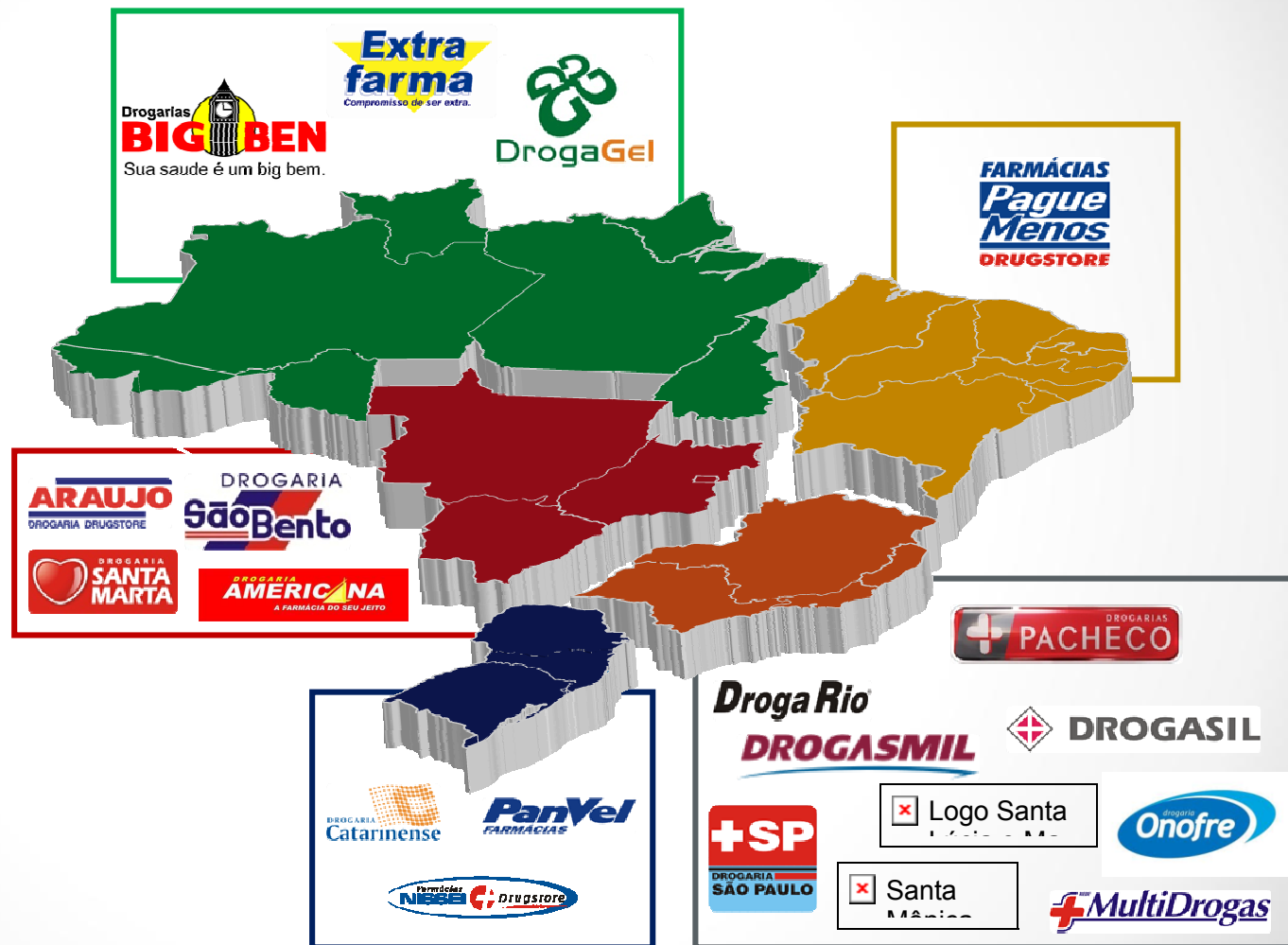

Definições de Modelo

Coberturas

- Doenças Crônica
 - Diabete
 - Hipertensão
 - DPOC
 - Dislipidemias
- Demais doenças de tratamento ambulatorial
exceções : medicamentos especiais

Regras

- Exigência de Prescrição médica
- Controle de quantidade / período
- Limites , etc

Subsídio

- Sugestão – Mínimo de 60%

Definições de Modelo

Outras :

- Identificação do beneficiário,
- Data da autorização,
- Data da prescrição,
- CRM / CRO do prescritor,
- EAN - identificação da medicação comprada,
- Exigencia de gravação e guarda, do cupon fiscal e cupon vinculado,
- etc

Diabetes – Principais Princípios Ativos

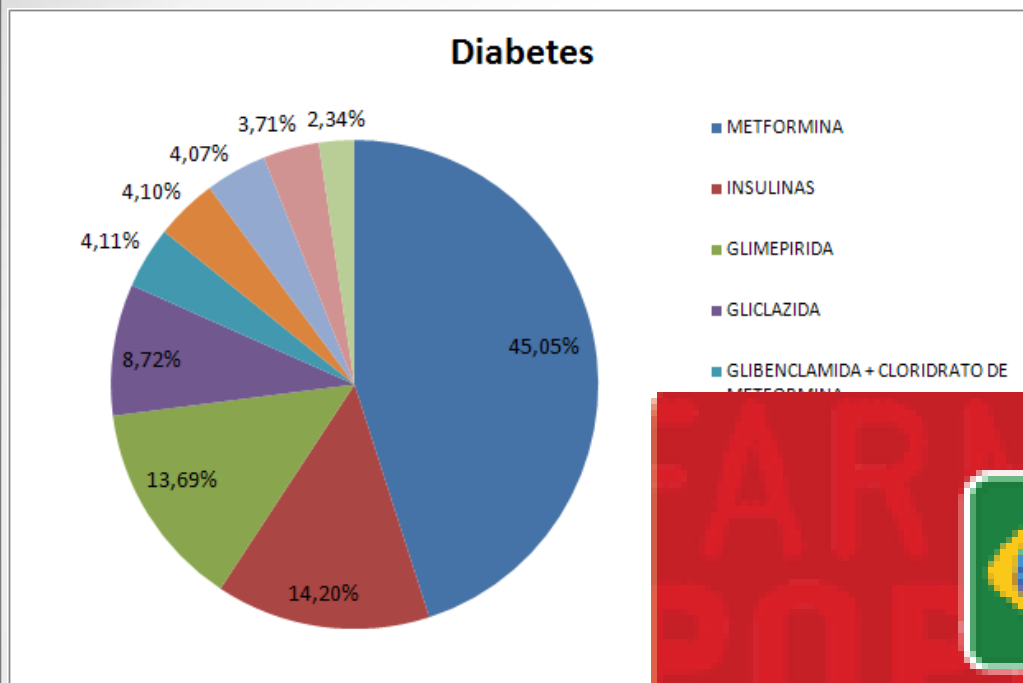

| | |
|--|--------|
| | 45,05% |
| | 14,20% |
| | 13,69% |
| | 8,72% |
| GLIBENCLAMIDA + CLORIDRATO DE METFORMINA | 4,11% |
| GLIBENCLAMIDA | 4,10% |
| PIOGLITAZONA | 4,07% |
| VILDAGLIPTINA+METFORMINA, CLORIDRATO | 3,71% |
| VILDAGLIPTINA | 2,34% |

- ✓ Prós e contras do oferecimento do benefício farmacêutico pelas Operadoras
- ✓ Dados que comprovem suas vantagens e desvantagens
- ✓ como vc proporia esse benefício
- ✓ Como se operacionalizar (lista de med? lista de doenças? etc...)
- Como a ANS poderia incentivar o oferecimento desse benefício pelas operadoras?