

Superintendência de Infraestrutura e Movimentações - SIM

# Boletim Anual de Autorizações de Infraestruturas



**anp**  
Agência Nacional  
do Petróleo,  
Gás Natural e Biocombustíveis

## INTRODUÇÃO

O Boletim Anual de Autorizações de Infraestruturas tem como objetivo apresentar os principais atos autorizativos, investimentos e incrementos de 2021 relativos à infraestrutura brasileira de petróleo, derivados, gás natural e biocombustíveis, estando subdividido em: 1 – Investimentos e Incremento em Infraestrutura; 2 – Autorizações Outorgadas; 3 – Volume de Documentos Protocolizados; 4 – Análises Geradas e 5 – Indicadores e Itens de Acompanhamento. O Boletim contempla **Dutos de Transporte ou Transferência, Terminais, Empresas de Navegação e Instalações de Distribuição de Gás Natural Comprimido (GNC) ou Liquefeito (GNL)**.

## SUMÁRIO

INVESTIMENTOS E INCREMENTO EM INFRAESTRUTURA .....	2
AUTORIZAÇÕES OUTORGADAS.....	4
VOLUME DE DOCUMENTOS PROTOCOLIZADOS.....	4
ANÁLISES GERADAS .....	5
INDICADORES E ITENS DE ACOMPANHAMENTO .....	6
ANEXO I – ATOS AUTORIZATIVOS OUTORGADOS EM 2021 .....	11

## METODOLOGIA DE COLETA DE DADOS

As informações são baseadas nos processos tramitados na Coordenação de Outorgas para Instalações – COI, retirados do Sistema Eletrônico de Informações – SEI, publicações no Diário Oficial da União e planilhas internas de controle.

## NOTAS E ESCLARECIMENTOS GERAIS

As atividades autorizativas da SIM-COI foram subdivididas conforme as seguintes categorias: Dutos (D) / Terminais (T) / Distribuição de GNC/GNL (DGN)/Autorização para Navegação ou Transporte a Granel e Ship-to-ship - Navegação (N).

## DESTAQUES

### INVESTIMENTOS E INCREMENTO EM INFRAESTRUTURA

pág. 2

Foram efetuados R\$1.038.032.664,80 na infraestrutura brasileira (Dutos de Transporte e Transferência, Terminais e Instalações de Distribuição de GNC e GNL).

A capacidade de armazenamento em Terminais teve acréscimo de 335.644,31 m<sup>3</sup>.

Houve incremento de 64,70 km na infraestrutura de oleodutos em 2021.

#### Elaborado por:

Felipe da Silva Alves  
Mario Jorge Figueira Confort  
Priscila Raquel Kazmierczak

## INVESTIMENTOS E INCREMENTO EM INFRAESTRUTURA

Na Tabela 1 e no Gráfico 1 são apresentados os investimentos previstos na infraestrutura brasileira registrados em 2021. Consideram-se investimentos previstos aqueles declarados pelos agentes nos processos em que houve outorga de Autorização de Construção (AC).

<b>Tabela 1</b>	<b>Investimentos previstos em 2021*</b>
<b>Janeiro</b>	R\$ -
<b>Fevereiro</b>	R\$ 486.369.800,00
<b>Março</b>	R\$ 35.083.098,58
<b>Abril</b>	R\$ 5.900.000,00
<b>Mai</b>	R\$ 344.591.316,45
<b>Junho</b>	R\$ 32.572.000,00
<b>Julho</b>	R\$ 28.484.390,85
<b>Agosto</b>	R\$ 66.855.419,80
<b>Setembro</b>	R\$ 37.815.064,07
<b>Outubro</b>	R\$ 35.880.436,00
<b>Novembro</b>	R\$ 433.245.297,74
<b>Dezembro</b>	R\$ 112.177.648,62
<b>Total</b>	<b>R\$ 1.618.974.472,11</b>

\*Os investimentos contabilizados em cada mês referem-se a todo o período de construção das instalações que obtiveram as autorizações no respectivo mês. Portanto, os montantes não foram investidos apenas no mês indicado.

Gráfico 1 – Investimentos previstos na infraestrutura em 2021

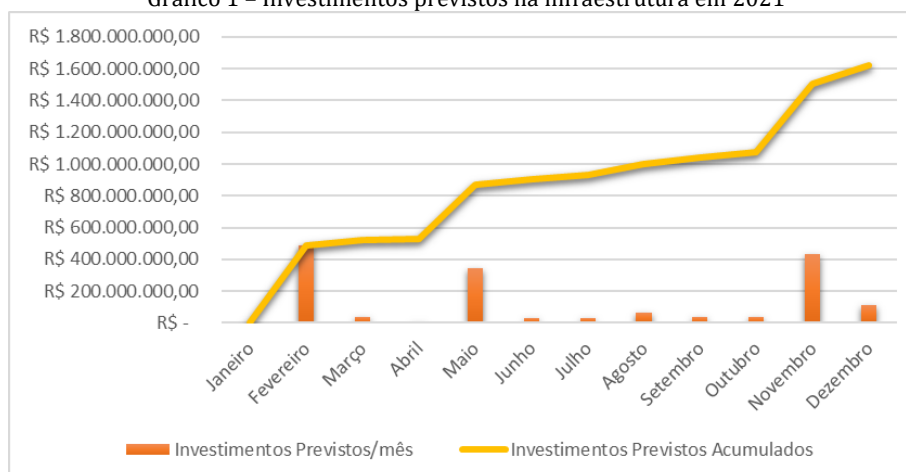

Na Tabela 2 e no Gráfico 2 são apresentados os investimentos efetivados na infraestrutura brasileira registrados em 2021. Consideram-se investimentos efetivados aqueles declarados pelos agentes nos processos em que houve outorga de Autorização de Operação (AO).

<b>Tabela 2</b>	<b>Investimentos efetivados em 2021*</b>
<b>Janeiro</b>	R\$ -
<b>Fevereiro</b>	R\$ 63.886.174,42
<b>Março</b>	R\$ 25.998.751,87
<b>Abril</b>	R\$ 2.465.345,00
<b>Mai</b>	R\$ 66.657.385,23
<b>Junho</b>	-
<b>Julho</b>	R\$ 172.863.229,10
<b>Agosto</b>	R\$ 422.453.773,21
<b>Setembro</b>	R\$ 163.022.406,27
<b>Outubro</b>	R\$ 42.393.488,96
<b>Novembro</b>	R\$ 10.863.963,81
<b>Dezembro</b>	R\$ 67.428.146,93
<b>Total</b>	<b>R\$ 1.038.032.664,80</b>

\*Os investimentos contabilizados em cada mês referem-se a todo o período de construção das instalações que obtiveram as autorizações no respectivo mês. Portanto, os montantes não foram investidos apenas no mês indicado.

Gráfico 2 – Investimentos efetuados na infraestrutura em 2021

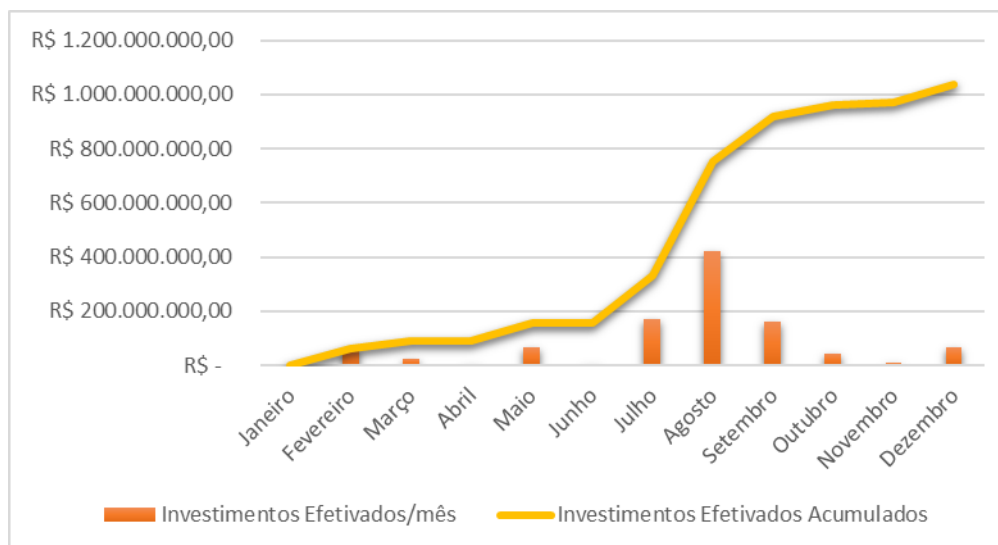

Na Tabela 3 e no Gráfico 3 é apresentado o incremento na infraestrutura brasileira referente ao acréscimo da tancagem de terminais constantes das AO's outorgadas em 2021.

<b>Tabela 3</b>		<b>Incremento na Infraestrutura de Tancagem (m<sup>3</sup>) em 2021</b>
<b>Janeiro</b>		-
<b>Fevereiro</b>		24.047,20
<b>Março</b>		6.509,00
<b>Abril</b>		40.532,84
<b>Maió</b>		39.578,00
<b>Junho</b>		16.843,00
<b>Julho</b>		12.806,00
<b>Agosto</b>		141.723,00
<b>Setembro</b>		640,00
<b>Outubro</b>		15.161,00
<b>Novembro</b>		1.736,80
<b>Dezembro</b>		36.067,47
<b>Total</b>		<b>335.644,31</b>

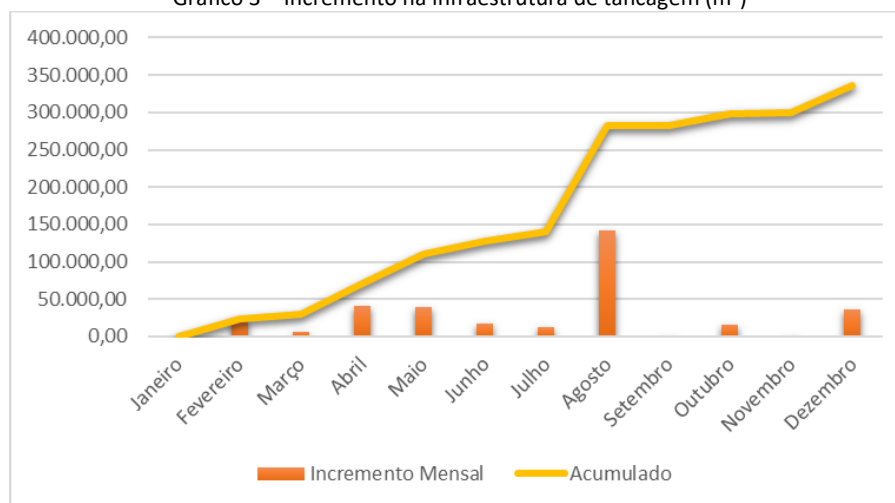
Gráfico 3 – Incremento na infraestrutura de tancagem (m<sup>3</sup>)

Na Tabela 4 e no Gráfico 4 é apresentado o incremento na infraestrutura brasileira referente ao acréscimo de extensão de oleodutos de transporte ou transferência constantes das AO's outorgadas em 2021. Vale ressaltar que não houve acréscimo na extensão da infraestrutura de gasodutos em 2021.

<b>Tabela 4</b>	<b>Incremento na Infraestrutura de Oleodutos (km) em 2021</b>
<b>Janeiro</b>	-
<b>Fevereiro</b>	-
<b>Março</b>	0,44
<b>Abril</b>	0,93
<b>Maió</b>	-
<b>Junho</b>	-
<b>Julho</b>	24,60
<b>Agosto</b>	-
<b>Setembro</b>	37,55
<b>Outubro</b>	1,18
<b>Novembro</b>	-
<b>Dezembro</b>	-
<b>Total</b>	<b>64,70</b>

Gráfico 4 – Incremento na infraestrutura de oleodutos (km)

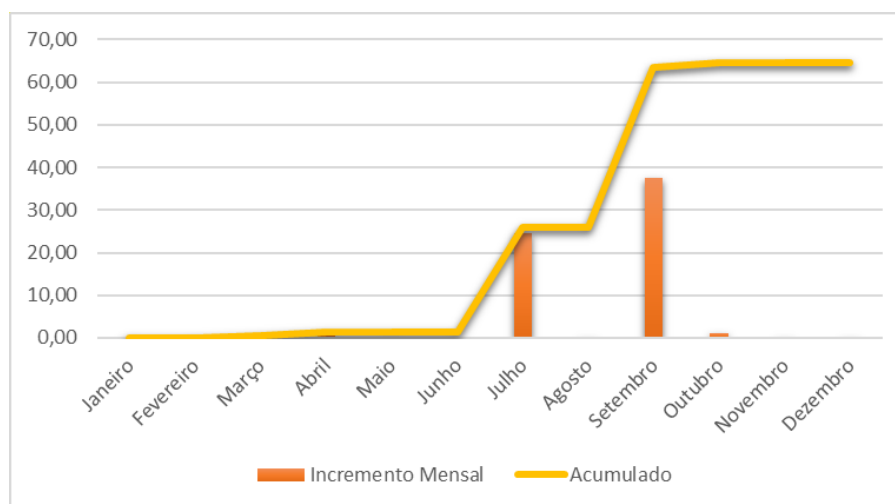

## AUTORIZAÇÕES OUTORGADAS

Os atos autorizativos outorgados em 2021 são apresentados no Anexo I, contemplando dutos de transporte ou transferência, terminais, empresas de navegação e instalações de distribuição de Gás Natural Comprimido (GNC) ou Liquefeito (GNL).

## VOLUME DE DOCUMENTOS PROTOCOLIZADOS

Em 2021 foram protocolizados 973 volumes de documentos relacionados aos processos autorizativos sob responsabilidade da Coordenação de Outorgas para Instalações (COI) da Superintendência de Infraestrutura e Movimentação (SIM). Sendo que 201 desses volumes de documentos são referentes ao processo de Cadastro de Agente Regulado, enquanto os demais se subdividem nas categorias apresentadas no Gráfico 5.

Gráfico 5 – Subdivisão dos Volumes de Documentos Protocolizados na COI por categoria em 2021\*

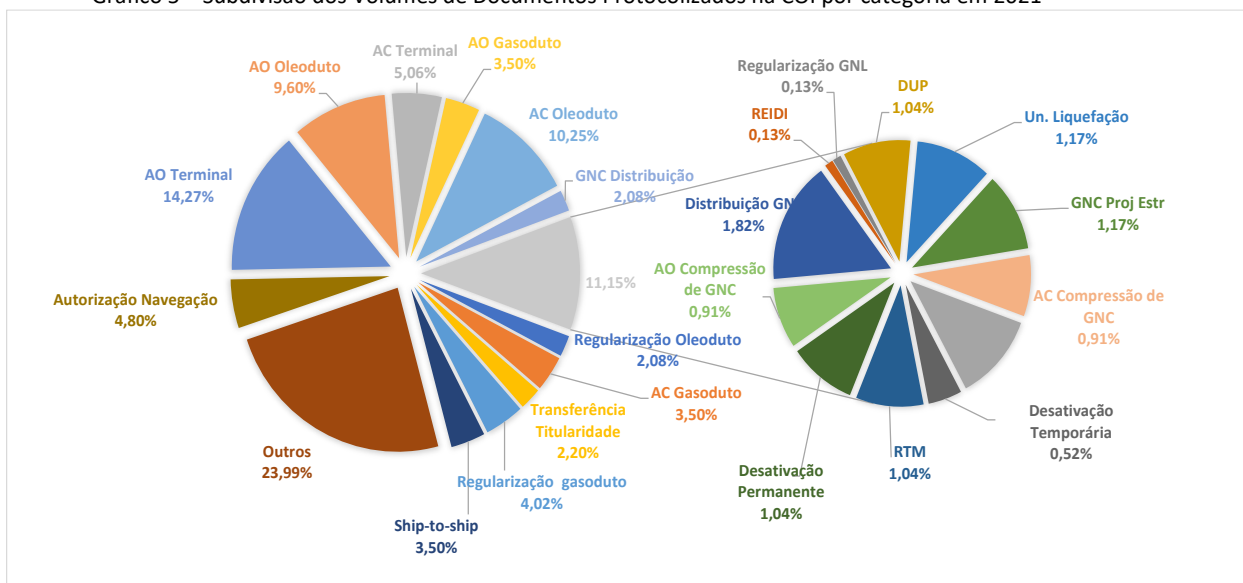

\*Outros inclui especialmente consultas, manifestações e comunicações.

DUP – processos de Declaração de Utilidade Pública.

REIDI – processos de emissão de parecer opinativo para enquadramento de projetos no Regime Especial de Incentivos para o Desenvolvimento da Infraestrutura.

RTM – análises que envolvem avaliação do atendimento ao Regulamento Técnico de Medição.

## ANÁLISES GERADAS

Em 2021 foram feitas 899 análises relacionadas aos processos autorizativos pela Coordenação de Outorgas para Instalações, sendo que 187 desses documentos são referentes ao processo de Cadastro de Agente Regulado, enquanto os demais se subdividem nas categorias apresentadas no Gráfico 6.

Gráfico 6 – Subdivisão dos Volumes de Documentos Analisados pela COI por categoria em 2021\*

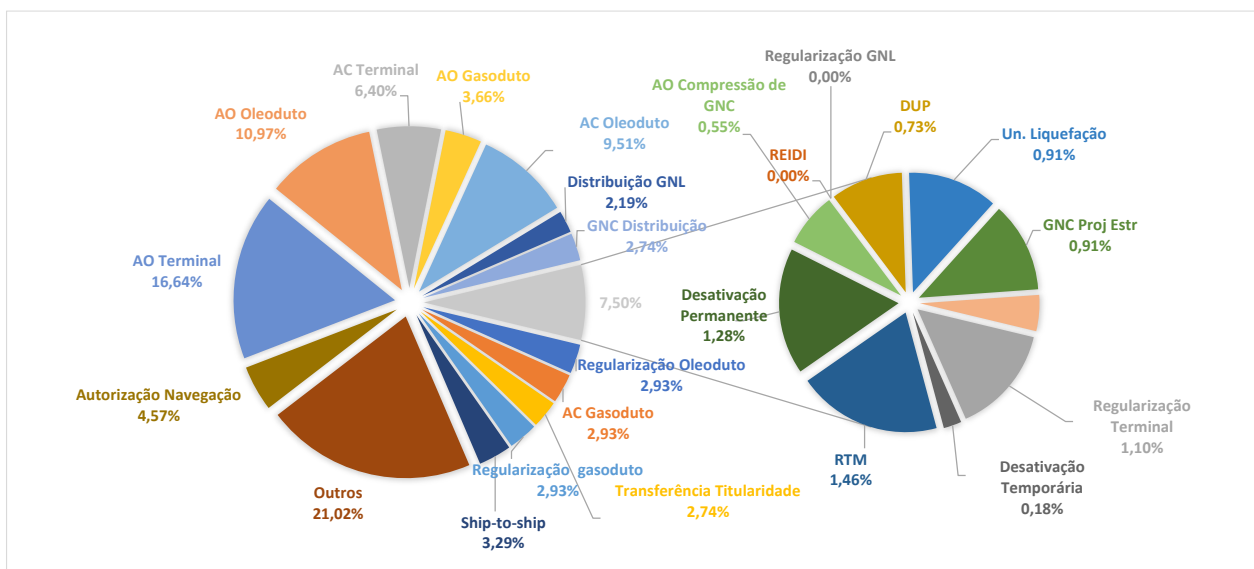

\*Outros inclui especialmente consultas, manifestações e comunicações.

DUP – processos de Declaração de Utilidade Pública.

REIDI – processos de emissão de parecer opinativo para enquadramento de projetos no Regime Especial de Incentivos para o Desenvolvimento da Infraestrutura.

RTM – análises que envolvem avaliação do atendimento ao Regulamento Técnico de Medição.

## INDICADORES E ITENS DE ACOMPANHAMENTO

Para acompanhamento e gerenciamento do tempo consumido para análise dos processos, foram adotados os seguintes índices constantes da Tabela 1:

- **IEFE – Índice de Eficiência na análise de Documentos de Autorização:** corresponde ao percentual do tempo regulamentar consumido na análise dos documentos referentes a autorizações. Seu valor é resultado da média aritmética das razões entre o número de dias no qual o documento permanece sob custódia da ANP para a análise de autorizações e o prazo regulamentar estabelecido em regulamentação. Sua unidade de Medida corresponde a um percentual que pode variar entre de 0% a ∞%;
- **TTA – Tempo Total para obter Autorização:** corresponde ao tempo total médio, em dias, para a conclusão de processos de autorização nas áreas. Seu valor é o período total, em dias, para a conclusão do processo;
- **TLA – Tempo Líquido para obter Autorização:** corresponde, em dias, ao TTA descontados os períodos em que se aguarda a resposta do agente regulado a ofícios de pendência da ANP.
- **TLA/TTA – Razão entre Tempo Líquido para obter Autorização e Tempo Total para obter Autorização:** corresponde à média aritmética das razões TLA/TTA dos processos de autorização para os quais houve outorga no período.

Não são contabilizados para apuração dos índices e itens de acompanhamento: republicações, renovações, retificações, revogações e regularizações de instalações.

Os Índices constantes da Tabela 5 são referentes as atividades autorizativas da SIM-COI, subdivididos conforme as seguintes categorias:

- **DUTOS (D) – AC e AO:** inclui gasodutos, oleodutos, Estações de Compressão – ECOMPES, Estações de Bombeamento, Pontos de Entrega – PTEs, ampliações de capacidades e outras instalações/autorizações relacionadas com dutos. Tempos regulamentares: AC – 90 dias e AO – 60 dias (Resolução ANP nº 52/2015);
- **TERMINAIS (T) – AC e AO:** inclui terminais terrestres e aquaviários, novos ou ampliações, dutos portuários, novos ou ampliações, terminais de GNL e outras instalações/autorizações relacionadas com terminais. Tempos regulamentares: AC – 90 dias e AO – 60 dias (Resolução ANP nº 52/2015);
- **Distribuição de GNC/GNL (DGN):** AC, AO e Exercício da Atividade: inclui unidades de liquefação/regaseificação de GNL para distribuição, unidades de compressão, projeto estruturante e outras instalações/autorizações relacionadas com distribuição de GNC/GNL. Tempos regulamentares: AC – 90 dias e AO – 60 dias e Exercício da Atividade – 60 dias (Resolução ANP nº 52/2015 e Resolução ANP nº 41/2007);
- **Autorização para Navegação ou Transporte a Granel - Navegação (N):** Para autorizações conforme Resolução ANP nº 811/2021; Tempo regulamentar: 60 dias.

Tabela 5	Índices de acompanhamento de 2021
<b>TTA (dias)</b>	222 dias
	265 (D)
<b>TTA por Categoria (dias)</b>	188 (N)
	166 (T)
	398 (DGN)
<b>TLA (dias)</b>	85 dias
	82 (D)
<b>TLA por Categoria (dias)</b>	86 (N)
	69 (T)
	179 (DGN)
<b>TLA/TTA (%)</b>	57,08
	57,09 (D)
<b>TLA/TTA por categoria (%)</b>	59,04 (N)
	58,42 (T)
	50,84 (DGN)
<b>IEFE (%)</b>	43,82
	37,05 (D)
<b>IEFE por categoria (%)</b>	85,67 (N)
	40,02 (T)
	49,64 (DGN)

A Tabela 5 apresentou os índices considerando todo o ano de 2022. Esses índices são publicados nos Boletins Mensais de Autorizações para Infraestruturas de Movimentação, os Gráficos 7 a 14 apresentam esses índices mensais, constantes do Relatório Anual de Atividades 2022/SIM/ANP-RJ (SEI 1965931).

Conforme Relatório Anual de Atividades 2022/SIM/ANP-RJ (SEI 1965931), na maior parte do ano, o IEFE para instalações variou, aproximadamente, da seguinte forma: entre 20% e 90% para “Dutos”, entre 20% e 150% para “Terminais”, entre 20% e 130% para “Navegação”, entre 20% e 130% para “Distribuição de GNC/GNL”. O TLA/TTA, por sua vez, variou entre 20% e 100% para “Dutos”, entre 30% e 100% para “Terminais”, entre 40% e 80% para a categoria “Navegação”, entre 20% e 80% para “Distribuição de GNC/GNL”. Importante destacar que os valores indicados como “zero” em alguns dos gráficos de 7 a 14 representam a ausência de processos autorizativos com outorga publicada nos meses indicados, impossibilitando o registro do TLA/TTA. Outra informação relevante é que não há metas pré-estabelecidas para esses indicadores, mas pode-se afirmar que os números refletem uma performance considerada positiva, pois, apesar de não haver limite superior para o IEFE, os valores evidenciam a agilidade da Agência na avaliação de conjuntos de documentos.

Gráfico 7 – Indicadores TTA e TLA para Dutos em 2021



Gráfico 8 - Indicadores IEFE e TLA/TTA para Dutos em 2021



Gráfico 9 - Indicadores TTA e TLA para Terminais em 2021

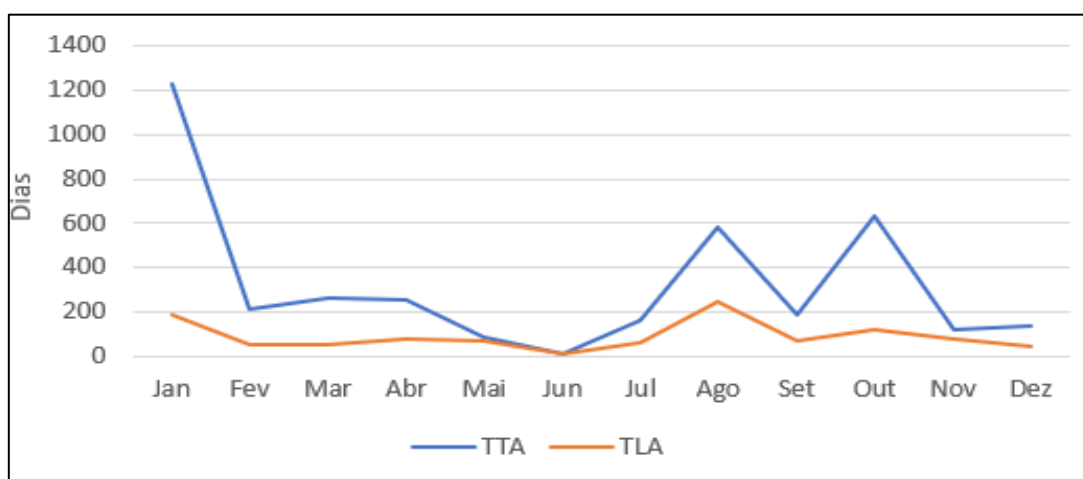

Gráfico 10 - Indicadores IEFE e TLA/TTA para Terminais em 2021

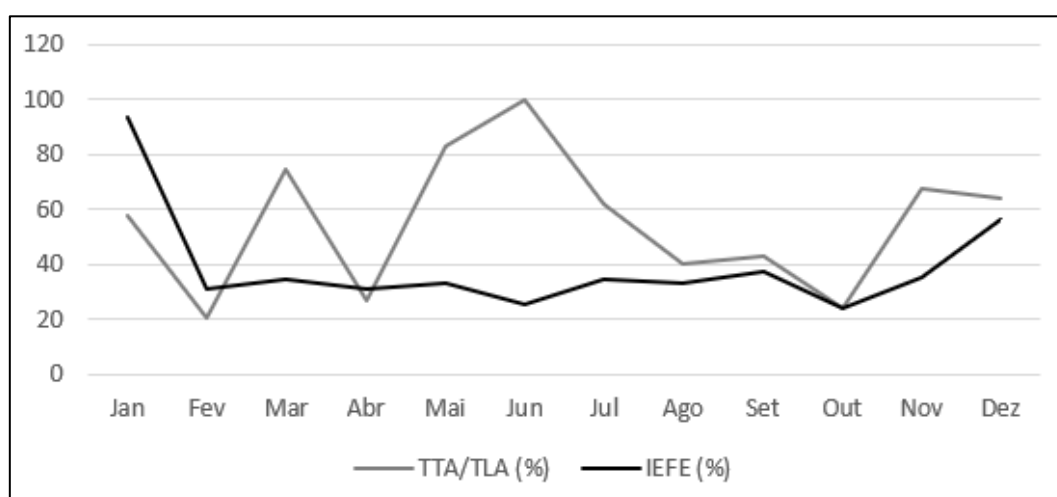

Gráfico 11 - Indicadores TTA e TLA para Navegação em 2021



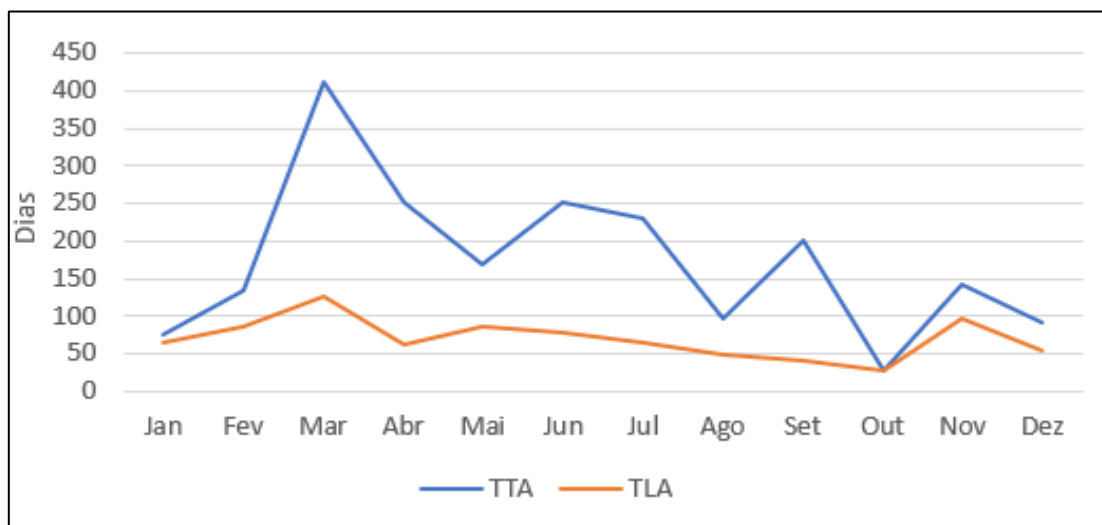

Gráfico 12 - Indicadores IEFE e TLA/TTA para Navegação em 2021

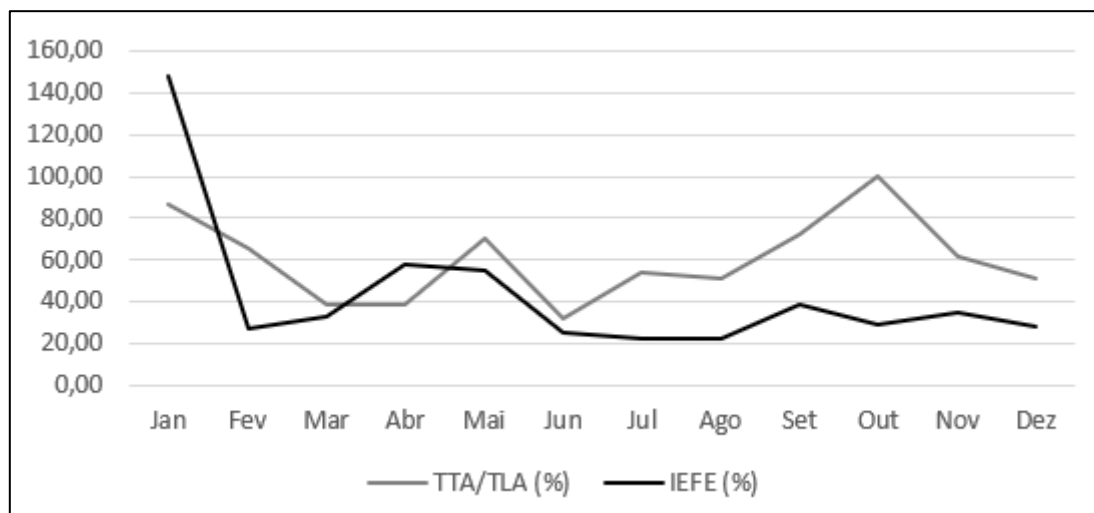

Gráfico 13 - Indicadores TTA e TLA para Distribuição de GNC/GNL em 2021

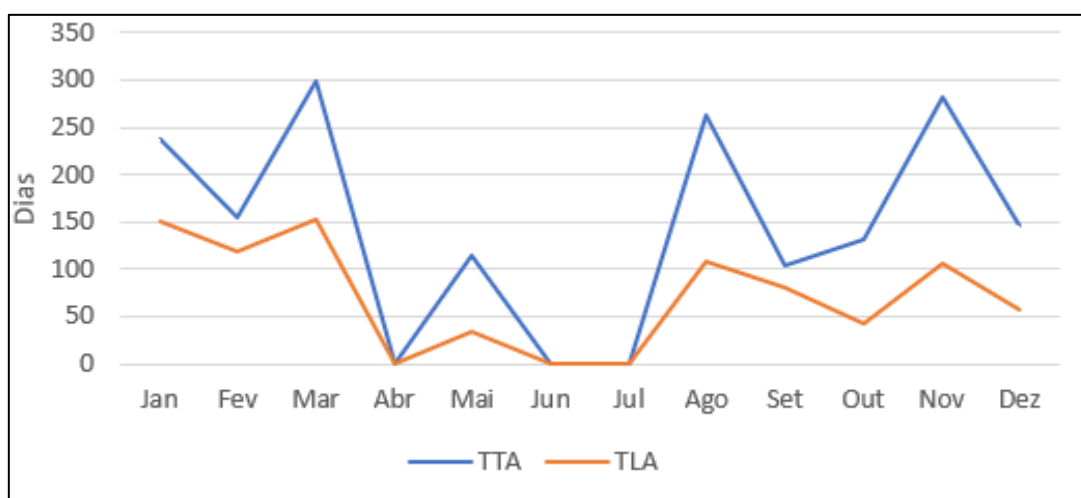

Gráfico 14. Indicadores IEFE e TLA/TTA para Distribuição de GNC/GNL em 2021

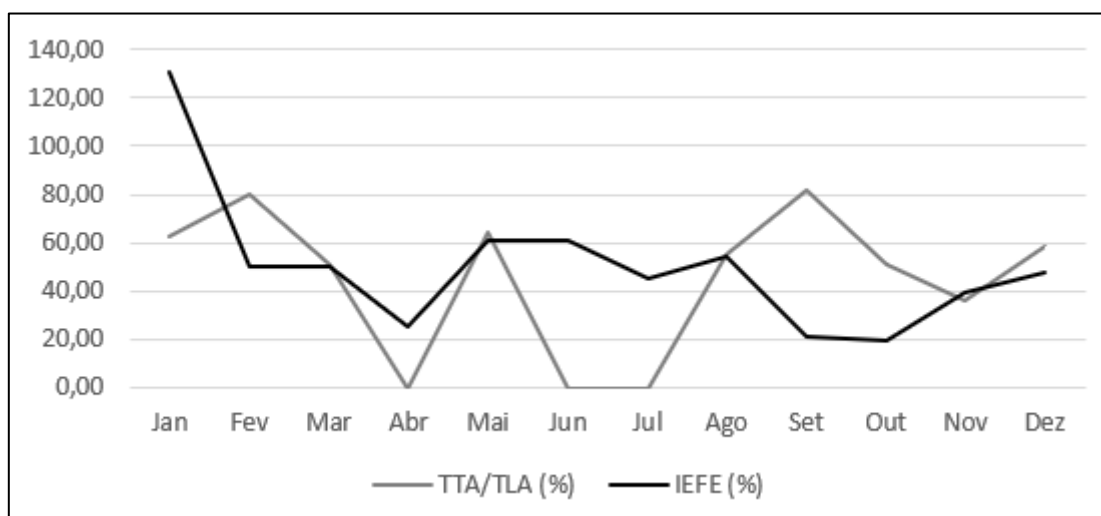

## LISTA DE TABELAS E GRÁFICOS

Tabela 1 - Investimentos previstos em 2021

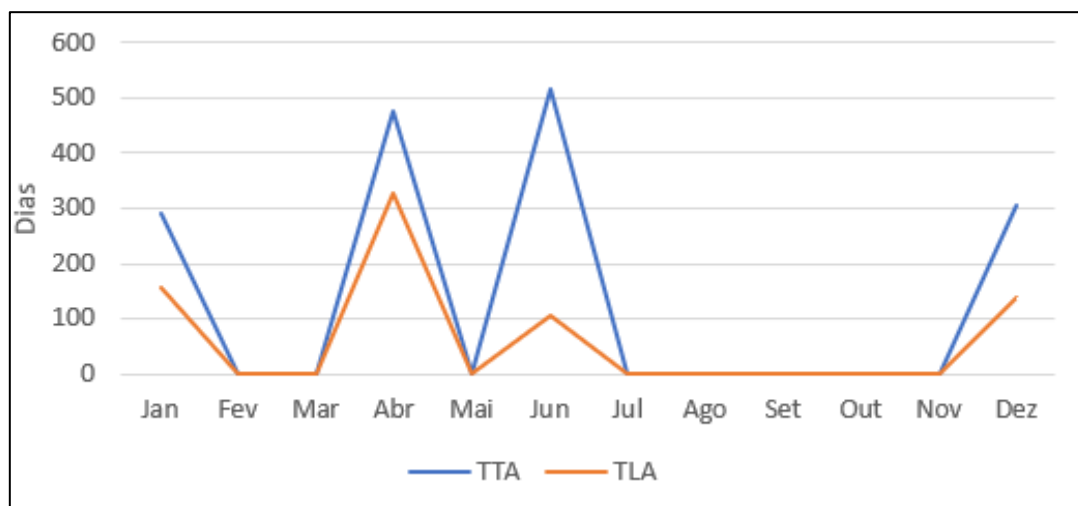
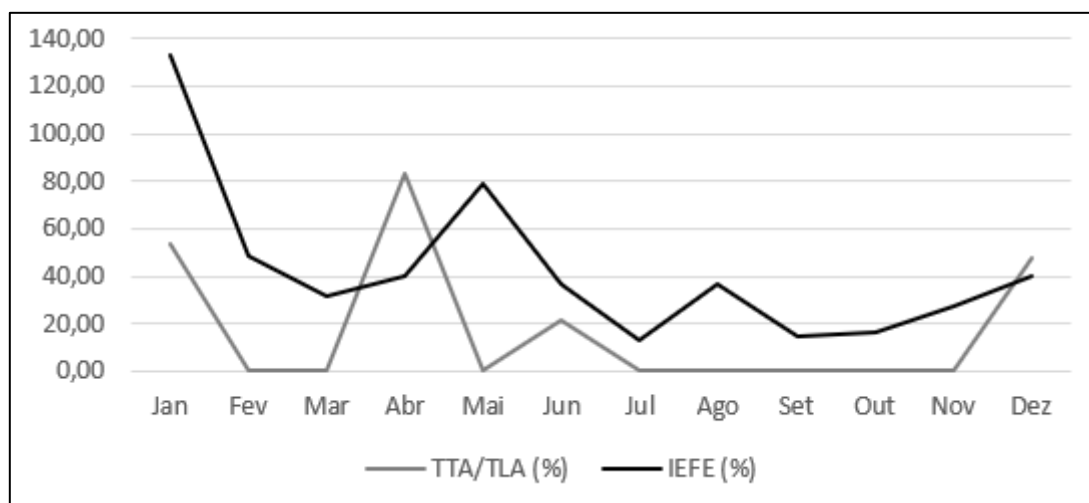
Tabela 2 - Investimentos efetivados em 2021

Tabela 3 - Incremento na Infraestrutura de Tancagem (m<sup>3</sup>) em 2021

Tabela 4 - Incremento na Infraestrutura de Oleodutos (km) em 2021

Tabela 5 - Índices de acompanhamento de 2021

Gráfico 1 - Investimentos previstos na infraestrutura em 2021

Gráfico 2 - Investimentos efetuados na infraestrutura em 2021

Gráfico 3 - Incremento na infraestrutura de tancagem (m<sup>3</sup>)

Gráfico 4 - Incremento na infraestrutura de oleodutos (km)

Gráfico 5 - Subdivisão dos Volumes de Documentos Protocolizados na COI por categoria em 2021

Gráfico 6 - Subdivisão dos Volumes de Documentos Analisados pela COI por categoria em 2021

Gráfico 7 - Indicadores TTA e TLA para Dutos em 2021

Gráfico 8 - Indicadores IEFE e TLA/TTA para Dutos em 2021

Gráfico 9 - Indicadores TTA e TLA para Terminais em 2021

Gráfico 10 - Indicadores IEFE e TLA/TTA para Terminais em 2021

Gráfico 11 - Indicadores TTA e TLA para Navegação em 2021

Gráfico 12 - Indicadores IEFE e TLA/TTA para Navegação em 2021

Gráfico 13 - Indicadores TTA e TLA para Distribuição de GNC/GNL em 2021

Gráfico 14 - Indicadores IEFE e TLA/TTA para Distribuição de GNC/GNL em 2021

## ANEXO I – ATOS AUTORIZATIVOS OUTORGADOS EM 2021

Autorização ANP	Processo	Tipo de Autorização	Empresa	Estado	Descrição
49/2021	48610.212484/2020-38	AO Duto (Pré-Operação da Estação de Bombeamento de São Bernardo do Campo - ESBC)	Petrobras Transporte S/A – TRANSPETRO	SP	Estação de Bombeamento de São Bernardo do Campo (ESBC) do Plano Diretor de Dutos I, que recebe petróleo através do duto OSSP P 12" e GLP através do duto OSSP A 14", ambos provenientes do Terminal de Cubatão, e bombeia os mesmos com destino a RECAP
57/2021	48610.217338/2020-07	AO Terminal (inclusão de produto nos tanques TQ5906 e TQ5907)	Petrobras Transporte S/A – TRANSPETRO	DF	Inclusão de querosene de aviação (QAV-1) nos tanques TQ-5906 e TQ5907 do terminal, destinados a armazenagem e movimentação de granéis líquidos, Classes I, II e III em Brasília/DF
58/2021	48610.207816/2020-62	Transporte a granel por meio aquaviário	MAERSK SUPPLY AMÉRICA LATINA SERVIÇOS MARÍTIMOS LTDA.	RJ	Exercício de atividade de transporte a granel de petróleo, seus derivados, gás natural e biocombustíveis, por meio aquaviário, compreendendo a navegação de apoio marítimo em Rio de Janeiro/RJ
59/2021	48610.205149/2020-83	Transferência de titularidade	LOGÁS – LOGÍSTICA E DISTRIBUIÇÃO DE GÁS LTDA	MG	Transferência de titularidade da Autorização de Operação 730/2015 da Unidade de Compressão de GNC da filial da LOGÁS para a matriz dessa empresa em Betim/MG
60/2021	48610.007691/2014-24	AO Duto (regularização)	ALESAT COMBUSTÍVEIS S.A.	MG	2 (dois) dutos de transferência para a movimentação de gasolina 8" e óleo diesel 12" em Betim/MG
62/2021	48610.215191/2020-11	Transporte a granel (Navegação)	TRANSRIOS TRANSPORTE E NAVEGAÇÃO DA AMAZONIA LTDA EPP	AM	Transporte a granel por meio aquaviário, compreendendo a navegação interior em Manaus/AM
68/2021	48610.207218/2020-93	AC Terminal	TRSP - TERMINAL DE REGASEIFICACAO DE GNL DE SAO PAULO S.A.	SP	Terminal de GNL, no alinhamento do canal do Porto de Santos, entre os municípios de Santos e Cubatão/SP
69/2021	48610.211130/2020-76	Transporte a granel (Navegação)	AAS CONSTRUÇÃO DE EMBARCAÇÃO EIRELI	AM	Transporte a granel por meio aquaviário, compreendendo as navegações de longo curso, de cabotagem, de apoio marítimo, de apoio

Autorização ANP	Processo	Tipo de Autorização	Empresa	Estado	Descrição
76/2021	48610.212755/2020-55	AO Duto (alteração de produto)	ABI - ADMINISTRADO RA DE BENS E INFRAESTRUTURA LTDA	PA	portuário e interior em Manaus/AM Alteração nos produtos movimentados em 2 dutos portuários, um de etanol hidratado para etanol anidro e outro, de óleo diesel marítimo para óleo diesel S-10 no terminal da ABI em Itaituba/PA
77/2021	48610.207741/2020-10	AC Duto	PETRÓLEO SABBÁ S.A	PA	7 dutos portuários, na Base de Distribuição da Petróleo Sabbá S.A., Distrito de Miritituba, em Itaituba/PA
98/2021	48610.218646/2020-41	AO Terminal (ampliação)	Terminal Aquaviário da Empresa Terminal Químico de Aratu – TEQUIMAR	MA	3 tanques e instalações complementares em São Luís /MA
99/2021	48610.217955/2019-61	AC Terminal (modificação de layout)	Cattalini Terminais Marítimos S.A.	PR	Modificação de layout e adequação de utilidades na Construção de Plataforma Ferroviária CT-3 no terminal marítimo da empresa Cattalini em Paranaguá/PR
100/2021	48610.200682/2021-30	AO Terminal	ABI - Administradora de Bens de Infraestrutura Ltda.	MT	Terminal terrestre de combustíveis líquidos, compreendendo 6 tanques de combustíveis, um tanque de contaminados, uma plataforma rodoviária e um parque de bombas em Sinop/MT
103/2021	48610.216545/2020-36	AO Terminal (ampliação)	TECAB TERMINAIS DE ARMAZENAGENS DE CABEDELLO LTDA	PB	2 tanques, 1 plataforma rodoviária, adequação da bacia de contenção 03, adequações do pátio de bombas e instalação do sistema de produtos e combate à incêndios no terminal TECAB em Cabedelo/PB
129/2021	48610.207821/2020-75	AC Duto (ampliação de capacidade)	PETRÓLEO BRASILEIRO S.A	RJ	Ampliação da vazão do duto de GLP OCERJ 10", que interliga o COMPERJ, o TECAM e a REDUC, com o acréscimo de 3 novas bombas às instalações de bombeamento, no estado do Rio de Janeiro
133/2021	48610.004342/2018-84	AO Duto	BR Distribuidora	AM	Um oleoduto de 10" e 441 m entre a REMAN e a Base de Distribuição da Petrobras Distribuidora S/A (TEMAN) em Manaus/AM, para transferência de Óleo Diesel S-10

Autorização ANP	Processo	Tipo de Autorização	Empresa	Estado	Descrição
134/2021	48610.204981/2020-62	AO Duto (pré-operação)	Petrobras Transporte S/A – TRANSPETRO	SP	Oleoduto OSSP A14, interligando a Estação de São Bernardo do Campo - ESBC ao Terminal de Cubatão - TCUB
135/2021	48610.200790/2021-11	AO Duto	Granel Química Ltda	MA	Duto portuário de integração do terminal da Granel Química aos berços 104 e 106 no Porto de Itaqui em São Luís/MA
141/2021	48610.210730/2020-17	AO Duto (pré-operação)	Petrobras Transporte S/A – TRANSPETRO	SP	Novo trecho do duto OSVAT III 16" de aproximadamente 2,3km, partindo do km 63 em Morro das Pedras até a RECAP, trecho este integrante do PDD 2ª
142/2021	48610.204981/2020-62	AO Duto (pré-operação)	Petrobras Transporte S/A – TRANSPETRO	SP	Oleoduto OSSP P12 interligando a Estação de São Bernardo do Campo - ESBC ao Terminal de Cubatão - TCUB, para a movimentação de petróleo
153/2021	48610.207394/2020-25	Transporte a granel	T E D TRANSPORTES, NAVEGAÇÃO E COMERCIO DE DERIVADOS DE PETROLEO LTDA ME	AM	Atividade de transporte a granel de petróleo, seus derivados, gás natural e biocombustíveis, por meio aquaviário, compreendendo a navegação interior em Manaus/AM
154/2021	48610.213019/2019-81	AC Terminal (ampliação)	TERMINAL DE COMBUSTÍVEIS PAULÍNIA S/A	SP	Construção de 2 tanques, a conversão dos tanques 5 e 7 para diesel S-500, a conversão dos tanques 6 e 8 para gasolina ou querosene de aviação, uma plataforma de carga e descarga rodoviária com 3 (três) ilhas, 7 (sete) Plataformas de carga e descarga Ferroviária, e instalações complementares em Paulínia/SP
167/2021	48610.223273/2019-97	AO Duto (regularização)	Raízen Combustíveis S.A	PB	2 dutos portuários de 8" que interligam o Porto de Cabedelo à Base de Cabedelo da Raízen Combustíveis S.A em Cabedelo/PB
171/2021	48610.211192/2020-88	AO Terminal (transferência de titularidade)	Metropolitana Armazenamento de Combustíveis	SP	4 tanques, uma plataforma rodoviária e demais instalações complementares em Paulínia/SP
172/2021	48610.204657/2021-25 e 48610.218646/2020-41	AO Terminal (Ampliação)	Terminal Químico de Aratu S.A. - Tequimar	MA	1 tanque e demais instalações complementares em São Luís /MA

Autorização ANP	Processo	Tipo de Autorização	Empresa	Estado	Descrição
177/2021	48610.000290/2018-77	AO Terminal (pré-operação)	Centrais Elétricas de Sergipe S.A. – CELSE	SE	Pré-Operação do Terminal de GNL em Barra dos Coqueiros/SE, contemplando uma ETC, um riser flexível, um sistema de ancoragem do tipo SSYMS (Subsea Soft Yoke Mooring System) e um gasoduto de 18 polegadas
179/2021	48610.003359/2008-42	AO Terminal (renovação pré-operação de parte do sistema de refrigeração de GLP)	Petrobras Transporte S.A. – TRANSPETRO	RJ	Renovação da Autorização 124/2020 de Pré-operação, para fins de testes, de parte do sistema de refrigeração de GLP (compressores, sistema de secagem e regeneração) do Terminal Aquaviário da Ilha Comprida (TAIC), em Rio de Janeiro/RJ
180/2021	48610.203171/2020-99	AO Duto	Petróleo Sabbá S/A.	PA	3 dutos portuários em Itaituba/PA
188/2021	48610.214197/2020-62	AO Terminal	Nordeste Logística I S/A	PB	Autorização de Operação como Terminal, em nome da empresa Nordeste Logística I S/A, das instalações atualmente operadas pela Raízen Combustíveis S/A como Base de Distribuição em Cabedelo/PB
189/2021	48610.219771/2020-79	AO Terminal	Nordeste Logística III S/A	PB	Autorização de Operação como Terminal, em nome da empresa Nordeste Logística III S/A, das instalações anteriormente operadas pela Petrobras Distribuidora S/A (BR Distribuidora) como Base de Distribuição em Cabedelo/PB
190/2021	48610.214187/2020-27	AO Terminal (Transferência de titularidade)	Nordeste Logística II S/A	PB	Transferência de titularidade da operação do Terminal e dois dutos portuários da Petrobras Transporte S/A - TRANSPETRO, em Cabedelo/PB, para a Nordeste Logística II S/A
198/2021	48610.202494/2021-46	Distribuição de GNL	Golar Power Distribuidora de Gás Natural Ltda.	-	Exercício da Atividade de Distribuição de Gás Natural Liquefeito (GNL) em todo o território nacional
205/2021	48610.207210/2019-93	AC Terminal (ampliação)	TLIQ Logística e Serviços Ltda.	SP	2 tanques de armazenagem e outros sistemas complementares em Guarulhos/SP
215/2021	48610.217734/2020-26	AO Duto	Ipiranga Produtos de	SP	3 dutos de transferência de 12" em Barueri/SP

Autorização ANP	Processo	Tipo de Autorização	Empresa	Estado	Descrição
Petróleo (IPP)					
216/2021	48610.001880/2017-36	AO Unidade de Compressão de GNC	Auto Posto Monteiro de São Gonçalo Ltda.	RJ	Unidade de Compressão de GNC em São Gonçalo/RJ
234/2021	48610.216925/2020-71	AO Terminal (pré-operação)	ADMINISTRADORA DE BENS DE INFRAESTRUTURA LTDA	PA	7 tanques de armazenamento, um tanque de produtos contaminados, uma plataforma rodoviária e 7 dutos portuários em Santarém/PA
235/2021	48610.201248/2019-52	Transporte a granel	NOVA OFFSHORE NAVEGAÇÃO LTDA.	RJ AM MA SP CE RS RN	Exercício de atividade de transporte a granel de petróleo, seus derivados, gás natural e biocombustíveis, por meio aquaviário (apoio portuário) nos estados RJ, AM, MA, SP, CE, RS e RN (Inclusão do RN)
236/2021	48610.218176/2020-16	AC Terminal (Ampliação)	TCT - TERMINAL CIAPETRO TAURUS LTDA	SP	Uma Plataforma Ferroviária e sua estrutura auxiliar no terminal da empresa TCT em Paulínia/SP
238/2021	48610.202837/2020-91	AC Terminal	CELBA - CENTRAIS ELÉTRICAS BARCARENA S.A	PA	Estação de Transferência de Custódia – Projeto de Suprimento de Gás Natural para Consumo em Usina Termoelétrica e Consumidores de Gás Natural para Substituição de Óleo Combustível da empresa CELBA, em Barcarena/PA
246/2021	48610.214725/2020-83	Transporte a granel	BRAZILIAN TRANSPORTES POR NAVEGAÇÃO LTDA	AM	Exercício de atividade de transporte a granel por meio aquaviário na Região Hidrográfica Amazônica
262/2021	48610.204657/2021-25	AO Terminal (Ampliação)	TERMINAL QUÍMICO DE ARATU S A TEQUIMAR	MA	2 tanques e instalações complementares na Bacia 4 do Terminal Aquaviário da TEQUIMAR em São Luís /MA
263/2021	48610.218863/2020-31	AO Terminal (Anteriormente era Base de Distribuição)	SIDEL TERMINAIS E ARMAZENAGENS LTDA	BA	9 tanques e uma plataforma rodoviária em Feira de Santana/BA

Autorização ANP	Processo	Tipo de Autorização	Empresa	Estado	Descrição
277/2021	48610.202607/2021-11	AC Terminal (ampliação)	CPA TERMINAL PARANAGUÁ S/A	PR	34 tanques e uma Plataforma Rodoviária em Paranaguá/PR
278/2021	48610.202787/2021-23	AC Duto	AGEO NORTE TERMINAIS E ARMAZÉNS GERAIS LTDA	SP	7 dutos portuários no Terminal Aquaviário da Ageo Norte em Santos/SP
279/2021	48610.204809/2018-94	AO Terminal	UTE GNA I GERAÇÃO DE ENERGIA S.A.	RJ	Terminal de GNL em São João da Barra/RJ, contemplando braços de descarregamento, um gasoduto de 3 km e uma Estação de Transferência de Custódia para movimentação de Gás Natural proveniente de importação por navio FSRU ("Floating Storage Regasification Unit")
329/2021	48610.212484/2020-38	AO Duto (Prorrogação de pré-operação)	PETROBRAS TRANSPORTE S.A. - TRANSPETRO	SP	Prorrogação de Pré-Operação da Estação de Bombeamento de São Bernardo do Campo (ESBC) do Plano Diretor de Dutos I
343/2021	48610.011871/2009-43	AO Duto (Regularização)	IPIRANGA PRODUTOS DE PETRÓLEO S.A.	AM	4 dutos portuários entre a base de distribuição e o terminal flutuante em Manaus/AM
360/2021	48610.012135/2016-31	AO Terminal (aumento temporário de capacidade)	PETRÓLEO BRASILEIRO S.A. - PETROBRAS	RJ	Operação do Terminal de Regaseificação de GNL da Baía da Guanabara/RJ com a capacidade de movimentação de gás ampliada de 20 MM m <sup>3</sup> /dia para 30 MM m <sup>3</sup> /dia, em caráter emergencial até dia 31/12/2021
366/2021	48610.211699/2020-31	AC Unidade Liquefação de Gás (Biometano)	GOLAR POWER DISTRIBUIDORA DE GÁS NATURAL LTDA	SP	Unidade de Liquefação de Gás Natural (Planta de Liquefação de Biogás) na Cidade Satélite Santa Bárbara/SP
388/2021	48610.213470/2019-06	Projeto Estruturante GNC	NEOGÁS DO BRASIL GAS NATURAL COMPRIMIDO S.A.	RJ	Realização de Projeto Estruturante (GNC) entre as cidades de Guapimirim e Angra dos Reis/RJ
389/2021	48610.214590/2020-56	AO Terminal (Antiga Base de Distribuição da Petróleo Sabbá)	LATITUDE LOGÍSTICA PORTUÁRIA S.A.	PA	9 tanques, 1 plataforma em Belém/PA
400/2021	48610.211703/2020-61	AC Duto	TRANSPORTADOR A ASSOCIADA DE GÁS S.A. - TAG	SE	Serviços de adequação dos pontos de entrega - PE Socorro e PE Manguinhos, que se encontram atualmente em operação no



Autorização ANP	Processo	Tipo de Autorização	Empresa	Estado	Descrição
					ramal FAFEN SERGAS, em Nossa Senhora do Socorro/SE
405/2021	48610.206239/2020-91	AC Duto	GLP GÁS DISTRIBUIDORA DE GÁS LTDA	RJ	1 duto para transferência de GLP, interligando a REDUC à base de armazenagem e distribuição da GLP GÁS DISTRIBUIDORA DE GÁS LTDA, em Duque de Caxias/RJ
418/2021	48610.200242/2021-82	AO Duto	LOGUM LOGÍSTICA S.A.	SP	1 duto (Dutovia EVL Suzano/Guarulhos) de transporte de Etanol Anidro e Hidratado entre a Estação de Válvulas próxima a área operacional da Transpetro de Suzano, em Suzano/SP, ao Terminal Terrestre de Guarulhos da Transpetro, em Guarulhos/SP
419/2021	48610.201662/2021-86	AO Duto	PETROBRAS TRANSPORTE S.A. – TRANSPETRO	PE	5 dutos portuários do píer PGL-3B no terminal aquaviário da Transpetro em Porto de Suape/PE
426/2021	48610.206332/2020-04	AO Terminal	BRASBUNKER PARTICIPAÇÕES S/A	RJ	Terminal aquaviário de uso privado (TUP) denominado BRAVANTE – TBV, compreendendo uma plataforma rodoviária, um píer e bombas em São Gonçalo/Rio de Janeiro
430/2021	48610.202774/2021-54	AC Duto	COFCO INTERNATIONAL GRAINS LTDA	MT	Um duto para transferência de Biodiesel com 10" de diâmetro e aproximadamente 2.785m de extensão em Rondonópolis/MT
431/2021	48610.214590/2020-56	AO Terminal	LATITUDE LOGÍSTICA PORTUÁRIA S.A.	PA	9 tanques, 2 plataformas rodoviárias, sendo uma para carregamento e outra para descarga e 2 praças de bombas em Belém/PA
450/2021	48610.210730/2020-17	AO Duto (renovação de préoperação)	PETROBRAS TRANSPORTE S.A. – TRANSPETRO	SP	Novo trecho do duto OSVAT III 16" com extensão de aproximadamente 2,3km, partindo do km 63 em Morro das Pedras até a RECAP, trecho este integrante do (Plano Diretor de Dutos de SP – PDD 2A – Fase 2A)
451/2021	48610.204981/2020-62	AO Duto (renovação de préoperação)	PETROBRAS TRANSPORTE S.A. – TRANSPETRO	SP	Oleoduto OSSP P12, com 12" de diâmetro e 45 km de extensão, que fará o transporte de petróleo da Estação de São Bernardo do Campo - ESBC para a RECAP, em SP (Plano Diretor de Dutos de SP – PDD)
452/2021	48610.204981/2020-62	AO Duto (renovação de préoperação)	PETROBRAS TRANSPORTE S.A. – TRANSPETRO	SP	Oleoduto OSSP A14, com 14" de diâmetro e 45 km de extensão, que faz o

Autorização ANP	Processo	Tipo de Autorização	Empresa	Estado	Descrição
					transporte de GLP da Estação de São Bernardo do Campo - ESBC para a RECAP, em SP (Plano Diretor de Dutos de SP - PDD)
453/2021	48610.216925/2020-71	AO Terminal	ADMINISTRADOR A DE BENS DE INFRAESTRUTURA LTDA. (ABI)	PA	7 tanques de armazenamento, 1 tanque de produtos contaminados, 1 plataforma Rodoviária, 2 parques de bombas e 7 dutos portuários em Santarém/PA
460/2021	48610.204396/2021-43	AC Terminal (Ampliação)	GRANEL QUÍMICA LTDA	MA	6 tanques na Bacia VII, uma plataforma rodoviária e demais instalações complementares no Terminal Aquaviário da Granel no Porto de Itaquí em São Luís/MA
461/2021	48610.204213/2021-90	AO Duto	PETRÓLEO SABBÁ S.A.	PA	4 dutos portuários em Itaituba/PA
463/2021	48610.205028/2021-12	AC Terminal (Ampliação)	TECAB TERMINAIS DE ARMAZENAGENS DE CABEDELLO LTDA	PB	2 tanques na Bacia II e instalações complementares no Terminal TECAB em Cabedelo/PB
466/2021	48610.207883/2021-68	AO Terminal (Ampliação e alteração de razão social)	ULTRACARGO LOGÍSTICA S/A	MA	Dois novos tanques, TQ-25 e TQ-26, e instalações complementares na Bacia 4 do Terminal Aquaviário da Ultracargo em São Luís /MA
467/2021	48610.208221/2021-13	AO Terminal	LOGUM LOGÍSTICA S A	SP	Terminal Terrestre da LOGUM, compreendendo a operação de 3 novos tanques e instalações complementares em Guarulhos/SP
468/2021	48610.211486/2021-91	AO Terminal	TEQUIMAR VILA DO CONDE LOGÍSTICA PORTUÁRIA S/A	PA	7 tanques verticais de armazenamento, uma plataforma rodoviária e 2 Dutos Portuários em Barcarena/PA
490/2021	48610.203623/2020-32	AC Duto	TRANSPORTADORA ASSOCIADA DE GÁS - TAG	AL	Adequação do PE/PR Marechal Deodoro em Pilar/AL
499/2021	48610.213227/2021-02	Transporte a granel	JULIO SOUZA SILVEIRA ME	RS	Atividade de transporte a granel de petróleo, seus derivados, gás natural e biocombustíveis, por meio aquaviário na modalidade de Apoio Portuário no Rio Grande do Sul
500/2021	48610.200303/2021-10	Transporte a granel	AYRTON VASCONCELOS DE MATOS EIRELI	AM	Atividade de transporte a granel de petróleo, seus derivados, gás natural e biocombustíveis, por meio aquaviário, compreendendo a navegação interior no Amazonas
501/2021	48610.204326/2021-95	AO Terminal (Ampliação)	STOLTHAVEN SANTOS LTDA.	SP	22 tanques e instalações complementares no Terminal

Autorização ANP	Processo	Tipo de Autorização	Empresa	Estado	Descrição
					Aquaviário da Stolthaven em Santos/SP
502/2021	48610.203385/2018-41	AO Duto (regularização)	NOVA TRANSPORTADOR A DO SUDESTE - NTS	MG	Operação do Ponto de Entrega UTE Ibitiré com a vazão de 3 milhões de m3/dia em Betim/MG
517/2021	48610.203484/2021-28	Transporte a granel	ROHR TRRNI COMERCIO DE COMBUSTIVEIS EIRELI	PA	Atividade de transporte a granel de petróleo, seus derivados, gás natural e biocombustíveis, por meio aquaviário, compreendendo a navegação interior no Pará
518/2021	48610.213726/2020-19	Transporte a granel	HORNBECK OFFSHORE NAVEGAÇÃO LTDA	AM	Atividade de transporte a granel de petróleo, na modalidade de apoio marítimo
519/2021	48610.202199/2020-17	Transporte a granel	PETRODADO COMÉRCIO DE COMBUSTÍVEIS LTDA.	PA	Atividade de transporte a granel de petróleo, seus derivados, gás natural e biocombustíveis, por meio aquaviário, compreendendo a navegação interior na Região Hidrográfica Amazônica
536/2021	48610.209549/2021-49	AO Duto (Renovação)	PETROBRAS TRANSPORTES. A. – TRANSPETRO	RS	Renovação da Autorização de Operação ANP 362/2009 para o duto OSCAN I 16", de transferência de óleo diesel e gasolina entre a REFAP, em Canoas/RS e o TEDUT, em Osório/RS
537/2021	48610.202185/2021-76	AC Duto	POTENCIAL PETRÓLEO LTDA	MG	3 dutos para transferência entre a REGAP e a base de distribuição da Potencial, a ser construída e instalada em Betim/MG
538/2021	48610.214768/2021-40	Transporte a granel (Navegação)	PIONEIRO COMBUSTÍVEIS LTDA	AM	Transporte a granel de petróleo, seus derivados, gás natural e biocombustíveis, por meio aquaviário, compreendendo a navegação interior de percurso longitudinal interestadual, na Região Hidrográfica Amazônica
539/2021	48610.003359/2008-42	AO Terminal (Pré- operação)	PETROBRAS TRANSPORTES S.A. – TRANSPETRO	RJ	Pré-operar, para fins de testes, parte do sistema de refrigeração de GLP (compressores, sistema de secagem e regeneração) do Terminal Aquaviário da Ilha Comprida (TAIC), localizado na Baía de Guanabara
540/2021	48610.205264/2021-39	AC Duto	PETROBRAS TRANSPORTES. A. – TRANSPETRO	MA	Extensão das linhas no píer 103 no Porto de Itaqui, em São Luís/MA para abastecimento de navios com Bunker

Autorização ANP	Processo	Tipo de Autorização	Empresa	Estado	Descrição
541/2021	48610.200238/2021-14	AO Duto	LOGUM LOGÍSTICA SA	SP	1 duto (Dutovia Guararema/Suzano) de transporte de Etanol entre o Terminal de Guararema, e a Estação de válvulas de Suzano
542/2021	48610.211479/2021-99	AC Duto	STOLTHAVEN SANTOS LTDA	SP	3 dutos portuários de 10" em Terminal Aquaviário em Santos/SP
543/2021	48610.000290/2018-77	AO Terminal de GNL	CELSE-CENTRAIS ELÉTRICAS DE SERGIPE S.A	AM	Terminal de GNL da CELSE em Barra dos Coqueiros/SE, contemplando uma Estação de Transferência de Custódia, um riser flexível, um sistema de ancoragem do tipo SSYMS (Subsea Soft Yoke Mooring System) e um gasoduto de 18" e aproximadamente 8km
565/2021	48610.205430/2021-05	Operações de Transbordo entre Embarcações (ship-to-ship)	PORTO SUDESTE DO BRASIL S.A	RJ	Operações de Transbordo entre Embarcações (SHIPTO-SHIP) na modalidade Atracado, da empresa Porto Sudeste do Brasil S.A., localizada nos píeres 1 e 2 no porto em Itaguaí/RJ
587/2021	48610.202192/2021-78	AO Duto	STANG DISTRIBUIDORA DE PETRÓLEO LTDA	PR	3 dutos de transferência entre a base de distribuição da empresa Idaza e a base de distribuição de combustíveis da Stang, em Araucária/PR
588/2021	48610.200971/2020-58	AO Terminal (Mudança de titularidade e conversão de base em terminal)	SGP - SERVIÇOS AUXILIARES AO TRANSPORTE AÉREO LTDA	SP	7 tanques, 2 plataformas rodoviárias, sendo uma de carregamento e outra de descarga em Bauru/SP. A instalação anteriormente era operada como base de distribuição.
608/2021	48610.213921/2020-31	AO Duto (Transferência de Titularidade)	TOBRAS DISTRIBUIDORA DE COMBUSTIVEIS LTDA	SP	Alteração de Titularidade da Operação (AO) de 2 dutos entre a Replan e as bases das distribuidoras Tobras e TCT - Terminal Ciapetro Taurus LTDA, em Paulínia/SP
609/2021	48610.207217/2021-20	Transporte a granel (Navegação)	CNN - CIA. NORTE DE NAVEGAÇÃO	AM	Transporte a granel de petróleo, seus derivados, gás natural e biocombustíveis, por meio aquaviário, compreendendo a navegação interior de percurso longitudinal na Região Hidrográfica Amazônica
610/2021	48610.204722/2021-12	AC Duto	COMPANHIA ULTRAGAZ SA	RS	1 duto de transferência de GLP entre a REFAP e a ULTRAGAZ em Canoas/RS
616/2021	48610.212016/2019-20	AO Duto	IPIRANGA PRODUTOS DE	PA	4 dutos portuários em base

Autorização ANP	Processo	Tipo de Autorização	Empresa	Estado	Descrição
			PETRÓLEO S.A. (IPP)		de armazenamento e distribuição de combustíveis líquidos da empresa Ipiranga Produtos de Petróleo S.A., localizada em Almeirim/PA
617/2021	48610.217262/2021-92	AO Terminal (Alteração de produto na monoboia MN-602)	PETROBRAS TRANSPORTE S.A. – TRANSPETRO	RS	Operação da monobóia MN-602 com nafta petroquímica, condensado petroquímico, gasolina, óleo diesel, além de petróleo, em Osório/RS
618/2021	48610.202254/2018-46	AO Duto (Regularização)	PETRÓLEO SABBA S.A.	RO	6 dutos portuários que interligam a Base de Distribuição da empresa ao Pier Flutuante em Porto Velho/RO
619/2021	48610.216499/2021-56	AO Terminal	TEQUIMAR VILA DO CONDE LOGÍSTICA PORTUÁRIA S.A	PA	5 tanques para armazenagem, 1 duto portuário e estrutura auxiliar em Barcarena/PA
620/2021	48610.204237/2021-49	Operações de Transbordo entre Embarcações (ship-to-ship)	PETROBRAS TRANSPORTE S.A. – TRANSPETRO	RJ	Operações de Transbordo entre Embarcações (SHIPTO-SHIP) localizada no Terminal Aquaviário da Transpetro (TEBIG) em Angra dos Reis/RJ
622/2021*	48610.209144/2020-20	AO Duto (Transferência de Titularidade)	REFINARIA DE MATARIPE S.A.	BA	Alteração de Titularidade de 1 Duto entre a RLAM e Pool de Distribuidoras
623/2021*	48610.209144/2020-20	AO Duto (Transferência de Titularidade)	REFINARIA DE MATARIPE S.A	BA	Alteração de Titularidade de 1 Duto entre a RLAM e Pool de Distribuidoras
624/2021*	48610.209144/2020-20	AO Duto (Transferência de Titularidade)	REFINARIA DE MATARIPE S.A	BA	Alteração de Titularidade de 1 Duto entre a RLAM e a Novogás
625/2021*	48610.209144/2020-20	AO Duto (Transferência de Titularidade)	REFINARIA DE MATARIPE S.A	BA	Alteração de Titularidade de 1 Duto entre a RLAM e a Nacional Gas Butano
626/2021*	48610.209144/2020-20	AO Duto (Transferência de Titularidade)	REFINARIA DE MATARIPE S.A	BA	Alteração de Titularidade de 1 Duto entre a RLAM e a Brasilgas/Bahiana
627/2021*	48610.209144/2020-20	AO Duto (Transferência de Titularidade)	REFINARIA DE MATARIPE S.A	BA	Alteração de Titularidade de 1 Duto entre a RLAM e Pool de Distribuidoras
628/2021*	48610.209144/2020-20	AO Duto (Transferência de Titularidade)	REFINARIA DE MATARIPE S.A	BA	Alteração de Titularidade de 1 Duto entre a RLAM e Pool de Distribuidoras
629/2021*	48610.209144/2020-20	AO Duto (Transferência de Titularidade)	REFINARIA DE MATARIPE S.A	BA	Alteração de Titularidade de 1 Duto entre a RLAM e Distribuidoras
630/2021*	48610.209144/2020-20	AO Duto (Transferência de Titularidade)	REFINARIA DE MATARIPE S.A	BA	Alteração de Titularidade de 1 Duto entre a EDG São Francisco e a RLAM
636/2021	48610.204948/2021-13	Operações de Transbordo entre Embarcações (ship-to-ship)	PETROBRAS TRANSPORTES. A. – TRANSPETRO	SP	Operações de Transbordo entre Embarcações (SHIPTO-SHIP) na modalidade Atracado, localizada no Terminal de São Sebastião/SP

Autorização ANP	Processo	Tipo de Autorização	Empresa	Estado	Descrição
660/2021	48610.211779/ 2020-97	AC Duto	Nova Transportadora do sudeste S/A – NTS	RJ	Gasoduto Cabiúnas - REDUC - GASDUCIII de interligação (24" e 520 m) entre os dutos GASDUC III da NTS e GASCAV da TAG para que seja possível transferência do gás entre transportadoras, sendo a obra em Macaé/RJ
677/2021	48610.219470/ 2021-26	Transporte a granel (Navegação)	D C SOARES SILVA COMERCIO	PA	Transporte a granel de petróleo, seus derivados e biocombustíveis, por meio aquaviário, compreendendo a navegação interior de percurso longitudinal, na região Hidrográfica Amazônica
688/2021	48610.208273/ 2021-81	AC Terminal (Ampliação)	TECIAP TERMINAIS E ARMAZENS GERAIS LTDA	MT	Ampliação das instalações no Terminal Terrestre da TECIAP em Rondonópolis/MT; compreendendo a construção de 4 novos tanques
689/2021	48610.204828/ 2021-16	Operações de Transbordo entre Embarcações (ship-to-ship)	PETROBRAS TRANSPORTE S.A. – TRANSPETRO	RS	Operações de Transbordo entre Embarcações (SHIPTO-SHIP), na modalidade atracado, localizada no Terminal Aquaviário da Transpetro (TERIG) em Rio Grande/RS
699/2021	48610.202287/ 2021-91	AC Terminal	NFE POWER LATAM PARTICIPACOES E COMERCIO LTDA	SC	Terminal flutuante de armazenagem e regaseificação de gás natural liquefeito (GNL) e instalações complementares, denominado Terminal Gás Sul - TGS, na Baía da Babitonga, em São Francisco do Sul/SC
713/2021	48610.213770/ 2021-00	AO Terminal	TRP Armazenadora Ltda.	SP	Autorização de Operação como Terminal das instalações anteriormente operadas como Base de Distribuição em Rio das Pedras/SP, contendo 6 tanques de armazenamento de produtos de classes I, II e III, um tanque para armazenamento de água de incêndio, uma plataforma rodoviária e demais instalações complementares
716/2021	48610.212484/ 2020-38	AO Duto (ESBC)	PETROBRAS TRANSPORTE S.A. – TRANSPETRO	SP	Prorrogação da Autorização de Pré-Operação da Estação de Bombeamento de São Bernardo do Campo (ESBC) do Plano Diretor de Dutos I (PDD I), onde haverá o recebimento de

Autorização ANP	Processo	Tipo de Autorização	Empresa	Estado	Descrição
					Petróleo através do duto OSSP P 12" e de GLP através do duto OSSP A 14", ambos provenientes do Terminal de Cubatão, e bombeamento dos mesmos com destino a RECAP
722/2021	48610.217129/2021-36	AC Duto	MINASGÁS S/A INDÚSTRIA E COMÉRCIO	PE	8 dutos de diâmetro 10" e 4 dutos de diâmetro 6", destinados à transferência de GLP, interligando o Terminal da Transpetro às Bases de Distribuição das Companhias de GLP: Supergasbrás, Ultragas, Copagas e Liquigás; instaladas no Terminal de Porto de Suape, em Ipojuca/PE
725/2021	48610.204816/2021-91	Operações de Transbordo entre Embarcações (ship-to-ship)	PETROBRAS TRANSPORTE S.A. – TRANSPETRO	AM	Operações de Transbordo entre Embarcações (SHIPTO-SHIP) modalidade fundeado no Rio Amazonas, que abrange as atividades em Manaus, Codajás e Novo Remanso /AM
744/2021	48610.214530/2020-33	Transporte a granel (Navegação)	E F ALVES DE SOUZA EIRELI	AM	Transporte a granel de petróleo, seus derivados, gás natural e biocombustíveis, por meio aquaviário, em Manaus/AM
745/2021	48610.208730/2019-13	AO Duto	Nova Transportadora do Sudeste S/A – NTS	RJ	Novo ponto de recebimento (PR) Guapimirim no gasoduto GASDUC III, em Guapimirim/RJ
746/2021	48610.218954/2021-58	AC Duto	AGEO TERMINAIS ARMAZENS GERAIS LTDA	SP	Construção da extensão dos dutos Portuários de interligação do Terminal Aquaviário da Ageo Terminais e Armazéns Gerais S/A com o Pier Ageo Norte, na Ilha Barnabé, no Porto de Santos, em Santos/SP
767/2021	48610.219534/2021-99	AO Terminal GNL (Transferência de Titularidade)	EXCELERATE ENERGY COMERCIALIZADORA DE GÁS NATURAL LTDA	BA	Transferência de titularidade da Petróleo Brasileiro S/A para Excelerate Energy das seguintes instalações: (i) O Terminal de Regaseificação de GNL da Bahia – TRBA, bem como as demais instalações necessárias ao escoamento deste gás implementadas no pier do TRBA, localizado na Bahia de Todos os Santos, Bahia; (ii) O gasoduto

Autorização ANP	Processo	Tipo de Autorização	Empresa	Estado	Descrição
768/2021	48610.213901/2021-41	AC Terminal (Ampliação)	CBL COMPANHIA BRASILEIRA DE LOGISTICA S A	PR	integrante do TRBA que interliga o píer deste Terminal ao gasoduto Cacimbas – Catu (GASCAC), atravessando os municípios de São Francisco do Conde, Candeias e São Sebastião do Passé, todos no Estado da Bahia, com diâmetro de 28 polegadas e extensão de cerca de 43 km 12 tanques para armazenagem de produtos inflamáveis e combustíveis das Classes I, II e III, 1 casa de bombas ( duas bombas), sistema de prevenção e combate a incêndio e instalações complementares no Terminal Marítimo em Paranaguá/PR
769/2021	48610.218153/2020-10	AO Duto (Pré op.)	PETRÓLEO BRASILEIRO S.A.	RJ	Pré-Operação para o Gasoduto Guapimirim - COMPERJ I, de transferência de gás natural que interliga outros dois ativos da Petrobras: o Gasoduto Cabiúnas-Reduc II (GASDUC II) em Cachoeiras de Macacu/RJ ao Pólo GasLub de Itaboraí (ex-COMPERJ) em Itaboraí/RJ, com 16 polegadas de diâmetro e aproximadamente 11 km de extensão, percorrendo os municípios de Cachoeiras de Macacu, Guapimirim e Itaboraí, todos no Estado do Rio de Janeiro
770/2021	48610.215989/2021-35	AC Duto	BAHIANA DISTRIBUIDORA DE GÁS LTDA	CE	Um duto de transferência de GLP com 6” e 15m de extensão interligando a Unidade da Petrobras a unidade da Ultragaz/Mucuripe através do duto que abastece a unidade de GLP da Liquegás a Unidade Bahiana Distribuidora de Gás de Mucuripe em Fortaleza/CE
774/2021	48610.219867/2021-18	AO Terminal	TEQUIMAR VILA DO CONDE LOGÍSTICA PORTUÁRIA S/A	PA	5 tanques para Armazenagem e 1 duto portuário, em Barcarena/PA
791/2021	48610.204252/2021-97	Operações de Transbordo entre Embarcações (ship-to-ship)	PETROBRAS TRANSPORTE S.A. – TRANSPETRO	BA	Operações de Transbordo entre Embarcações (SHIP-TO-SHIP) na modalidade fundeada na Baía de todos os Santos em Salvador/BA
792/2021	48610.207564/2021-52	AO Terminal	CATTALINI TERMINAIS MARÍTIMOS S.A	PR	16 Plataformas Ferroviárias de carregamento de combustíveis em vagões tanques, localizadas no Centro



Autorização ANP	Processo	Tipo de Autorização	Empresa	Estado	Descrição
					de Tancagem 03, em Paranaguá/PR
793/2021	48610.204954/2021-71	Operações de Transbordo entre Embarcações (ship-to-ship)	PETROBRAS TRANSPORTE S.A. – TRANSPETRO	PE	Operações de Transbordo entre Embarcações (SHIP-TO-SHIP) na modalidade Atracado, localizada no Terminal de Suape em Ipojuca/PE
797/2021	48610.013234/2016-31	AO Duto (Regularização)	Shell Brasil Petróleo Ltda.	RJ	Regularização da operação dos dutos de transferência de óleos básicos para o Terminal Portuário, denominado Ponte do Thun, da empresa Shell Brasil Petróleo Ltda., em Rio de Janeiro/RJ
798/2021	48610.012135/2016-31	AO Terminal GNL (Aumento de capacidade)	PETRÓLEO BRASILEIRO S A	RJ	Operação do Terminal de Regaseificação de GNL da Baía da Guanabara (TR-BGUA), no Rio de Janeiro, com a capacidade de transferência de Gás Natural Comprimido ampliada de 20 MM m <sup>3</sup> /dia para 30 MM m <sup>3</sup> /dia, em caráter emergencial
808/2021	48610.210730/2020-17	AO Duto (Pré-op.)	PETROBRAS TRANSPORTE S.A. – TRANSPETRO	SP	Pré-operar para efeito de testes e de comissionamento o novo trecho do duto OSVAT III
809/2021	48610.204981/2020-62	AO Duto (Pré-op.)	PETROBRAS TRANSPORTE S.A. – TRANSPETRO	SP	Pré-operar para efeito de testes e de comissionamento o oleoduto OSSP P12, para a movimentação de petróleo, e o oleoduto OSSP A14, para o transporte de GLP, entre a Estação de São Bernardo do Campo - ESBC e a Refinaria de Capuava - RECAP, no Estado de São Paulo
814/2021	48610.224854/2021-61	Transporte a granel (Navegação)	RIO SOLIMOIRES TRRNI COMBUSTIVEIS EIRELI	AM	Transporte a granel de petróleo, seus derivados, gás natural e biocombustíveis, por meio aquaviário, compreendendo a navegação interior, em Manaus/AM
815/2021	48610.219915/2020-97	Atividade Distr. GNC	URCA COMERCIALIZADO RA DE GAS NATURAL S/A	RJ	Atividade de Distribuição de Gás Natural Comprimido no estado do Rio de Janeiro em um raio de 150 km da base de compressão em Barra Mansa/RJ
821/2021	48610.221424/2021-97	AO Un. Compr. GNC	VIBRA ENERGIA S.A.	ES	Unidade de Compressão de GNC, em Aracruz/ES
822/2021	48610.208619/2021-41	AC Duto	REFINARIA DE PETRÓLEOS DE MANGUINHOS S/A	RJ	Um duto de 16" ao longo do cais do Porto do Rio e Janeiro com aproximadamente 3.380 m de extensão, para interligação com o trecho terrestre do duto da REFIT que já se encontra em operação

Autorização ANP	Processo	Tipo de Autorização	Empresa	Estado	Descrição
824/2021	48610.202648/ 2018-02	AO Duto	TRANSPORTADOR A ASSOCIADA DE GAS S A TAG	ES	Gasoduto Lagoa Parda - Vitória entre o Km 17,4 do Gasoduto Cacimbas-Vitória (Linhares/ES) e o Ponto de Entrega VB-10 (Serra/ES); Gasoduto GASENE - Lagoa Parda entre o Km 17,4 do Gasoduto Cacimbas-Vitória (Linhares/ES) e a Estação Coletora de Lagoa Parda (Linhares/ES), Gasoduto Lagoa Parda - VB-10 entre a Estação Coletora de Lagoa Parda (Linhares/ES) e o Ponto de Entrega VB-10 (Serra/ES), Ponto de Entrega Barra do Riacho em Aracruz/ES, Ponto de Entrega Aracruz em Aracruz/ES, Ponto de Entrega Válvula 10 (VB-10) em Serra/ES, Estação de Regulagem de Pressão Lagoa Parda em Linhares/ES e Estação de Regulagem de Pressão Aracruz em Aracruz/ES, destinados ao transporte de gás natural
825/2021	48610.221037/ 2021-51	Transporte a granel (Navegação)	SAO JOAO COMERCIO DE COMBUSTIVEIS TRRNI LTDA	PA	Transporte a granel de petróleo, seus derivados, gás natural e biocombustíveis, por meio aquaviário, compreendendo a navegação interior em Santarém/PA
826/2021	48610.207866/ 2020-40	AC Unidade Liquefação GNL	NFE POWER DISTRIBUIDORA DE GÁS NATURAL LTDA.	BA	Unidade de Liquefação de GNL e uma Central de Distribuição de GNL da mesma empresa, em Itaparica/BA, com capacidade de liquefação de 40.000 Nm3/dia de gás natural

\* Autorizações Outorgadas pela Diretoria Colegiada da ANP consoante com o Termo de Compromisso celebrado entre ANP, Petróleo Brasileiro S.A. - PETROBRAS e Refinaria de Mataripe S.A. em 29 de setembro de 2021.