

Superintendência de Defesa da Concorrência



anp
Agência Nacional
do Petróleo,
Gás Natural e Biocombustíveis

Outubro/2025

Relatório Executivo

O Relatório Executivo é uma publicação mensal que reúne as principais informações e indicadores dos segmentos da Indústria Brasileira de Petróleo, Gás Natural e Biocombustíveis.

UPSTREAM

Produção e Comércio Internacional de Petróleo

| Petróleo e condensado (em mil b/d) ¹ | Mês | Média ano | Variação no mês c/ ano anterior | Mês de referência |
|--|-------|--------------|------------------------------------|-------------------|
| Produção Nacional | 3.896 | 3.685 | 16,54% | ago/25 |
| Terra | 92 | 90 | 12,20% | ago/25 |
| Mar | 3.804 | 3.595 | 16,65% | ago/25 |
| Pré-sal ² | 3.126 | 2.925 | 16,04% | ago/25 |
| Pós-sal ³ | 767 | 758 | 18,73% | ago/25 |
| Importação de Petróleo | 325 | 251 | 47,18% | ago/25 |
| Exportação de Petróleo | 2.078 | 1.861 | 29,17% | ago/25 |

1 - Mais informações em: <https://www.gov.br/anp/pt-br/centrais-de-contenido/publicacoes/boletins-anp/boletins/boletim-mensal-da-producao-de-petroleo-e-gas-natural>.

2 - "Pré-sal" refere-se à produção de hidrocarbonetos realizada no horizonte geológico denominado "pré-sal", em campos localizados na área definida no inciso IV do caput do art. 2º da Lei nº 12.351, de 2010.

3 - Para fins deste Boletim, o termo "pós-sal" refere-se à produção de hidrocarbonetos, em diversos horizontes cronoestratigráficos, com exceção da realizada no horizonte geológico denominado pré-sal.

Produção e Comércio Internacional de Gás Natural

| Gás Natural (em milhões m³/d) | Mês | Média ano | Variação no mês c/ ano anterior | Mês de referência |
|--------------------------------------|-----|--------------|------------------------------------|-------------------|
| Produção Nacional¹ | 189 | 174 | 18,13% | ago/25 |
| Terra | 28 | 23 | 7,69% | ago/25 |
| Mar | 161 | 150 | 20,15% | ago/25 |
| Pré-sal ² | 144 | 136 | 18,03% | ago/25 |
| Pós-sal ³ | 45 | 38 | 21,62% | ago/25 |
| Reinjeção | 97 | 94 | 11,49% | ago/25 |
| Terra | 6 | 7 | -14,29% | ago/25 |
| Mar | 91 | 88 | 15,19% | ago/25 |
| Queima e perda | 5 | 5 | 25,00% | ago/25 |
| Consumo nas unidades de E&P | 18 | 18 | 20,00% | ago/25 |
| Oferta nacional | 69 | 57 | 27,78% | ago/25 |
| Importação de gás natural | 10 | 13 | -24,79% | ago/25 |
| Bolívia | 10 | 13 | -24,79% | ago/25 |
| Argentina | 0 | 0 | - | ago/25 |
| Importação de GNL | 13 | 7 | 69,45% | ago/25 |
| Oferta importada | 23 | 19 | 8,69% | ago/25 |
| Oferta Total | 93 | 77 | 21,16% | ago/25 |

1 - Mais informações em: <https://www.gov.br/anp/pt-br/centrais-de-contenido/publicacoes/boletins-anp/boletins/boletim-mensal-da-producao-de-petroleo-e-gas-natural>.

2 - "Pré-sal" refere-se à produção de hidrocarbonetos realizada no horizonte geológico denominado "pré-sal", em campos localizados na área definida no inciso IV do caput do art. 2º da Lei nº 12.351, de 2010.

3 - Para fins deste Boletim, o termo "pós-sal" refere-se à produção de hidrocarbonetos, em diversos horizontes cronoestratigráficos, com exceção da realizada no horizonte geológico denominado pré-sal.

UPSTREAM

Dados de Exploração e Produção

| Unidades de E&P | Semestre | Acumulado ano | Variação no semestre c/ ano anterior | Semestre de referência |
|---|----------|---------------|--------------------------------------|---------------------------|
| Blocos em concessão | 411 | n/a | 48,91% | 1º sem 2025 |
| Campos em etapa de desenvolvimento | 49 | n/a | -7,55% | 1º sem 2025 |
| Campos em etapa produção | 296 | n/a | -2,63% | 1º sem 2025 |
| Poços exploratórios concluídos | 8 | 8 | 14,29% | 1º sem 2025 |
| Poços descobridores/portadores | 5 | 5 | 66,67% | 1º sem 2025 |
| Poços em desenvolvimento concluídos | 154 | 154 | 123,19% | 1º sem 2025 |
| Levantamentos Geofísicos (concluídos em andamento) ¹ | | | | |
| Dados Exclusivos | 2 7 | 2 7 | -50,00% 133,33% | 1º Sem 2025 1º Sem 2025 |
| Dados Não Exclusivos | 5 11 | 5 11 | -28,57% 266,67% | 1º Sem 2025 1º Sem 2025 |
| Dados de Fomento | 0 0 | 0 0 | - - | 1º sem 2025 1º sem 2025 |
| Declarações de comercialidade | 2 | 2 | -80,00% | 1º sem 2025 |

¹ Em unidades

Segurança Operacional

| Comunicação de incidentes | Mês | Acumulado ano | Variação no acum. c/ ano anterior | Mês de referência |
|-----------------------------------|-----|---------------|-----------------------------------|-------------------|
| Número total de incidentes | 200 | 2.047 | 1,39% | set/25 |
| Graves | 16 | 87 | -1,14% | set/25 |
| Moderados | 33 | 336 | -4,55% | set/25 |
| Leves | 151 | 1.624 | 2,92% | set/25 |

Sobre tipos de incidentes ver Nota Técnica ANP nº 069/SSM/2018, de 18/04/2018.

| Ações de Fiscalização | Mês | Acumulado ano | Variação no acum. c/ ano anterior | Mês de referência |
|--|-----|---------------|-----------------------------------|-------------------|
| Número total de ações de fiscalização | 6 | 41 | 41,38% | set/25 |
| Ações de Fiscalização Offshore | 4 | 27 | 50,00% | set/25 |
| Ações de Fiscalização Onshore | 2 | 14 | 27,27% | set/25 |
| Número de Autuações | 24 | 237 | 113,51% | set/25 |
| Número de Interdições | 1 | 17 | 88,89% | set/25 |

| Processos Administrativos Sancionadores | Semestre | Acumulado ano | Variação no semestre c/ ano anterior | Semestre de referência |
|--|----------|---------------|--------------------------------------|------------------------|
| Em tramitação 1ª instância ao fim do período | 389 | n/a | -3,95% | 1º sem 2025 |
| Abertos 1ª instância no período | 174 | 174 | 15,23% | 1º sem 2025 |
| Julgados em 1ª instância no período | 119 | 119 | -3,25% | 1º sem 2025 |
| Em tramitação 2ª instância no período | 37 | n/a | -17,78% | 1º sem 2025 |
| Recebidos 2ª instância no período | 30 | 30 | 57,89% | 1º sem 2025 |
| Julgados em 2ª instância no período | 27 | 27 | 350,00% | 1º sem 2025 |

UPSTREAM: NFP, SCL, SDP, SDT, SEP, SIM, STM, SPG e SSO

UPSTREAM

Pesquisa, Desenvolvimento e Inovação

| Recursos para P,D&I (em R\$ milhões) | Trimestre | Acumulado Ano | Variação no trimestre c/ ano anterior | Trimestre de referência |
|---|-----------|------------------|---|-------------------------|
| Obrigação de investimento em P,D&I | 1.076,22 | 2.247,77 | 4,18% | 2º tri 2025 |

Participações Governamentais

| Participações Governamentais (em R\$ milhões) | Mês | Acumulado ano | Variação no acum. c/ ano anterior | Mês de referência |
|--|-------|------------------|--------------------------------------|-------------------|
| Royalties | 5.519 | 47.081 | 8,99% | set/25 |
| Participação Especial | 35 | 25.539 | -6,25% | set/25 |
| Retenção de Área | 0 | 443 | -2,40% | set/25 |
| Total | 5.554 | 73.063 | 3,06% | set/25 |
| Bônus da Assinatura | 52 | 52 | - | set/25 |
| Acumulação Marginal | 0 | 0 | - | set/25 |
| Concessão | 52 | 52 | - | set/25 |
| Partilha | 0 | 0 | - | set/25 |
| Excedente em Óleo da União | 0 | 0 | - | set/25 |
| Total | 52 | 52 | - | set/25 |

Mais informações em: <https://www.gov.br/anp/pt-br/assuntos/royalties-e-outras-participacoes>.

UPSTREAM

Evolução da Produção (Óleo + Gás Natural)

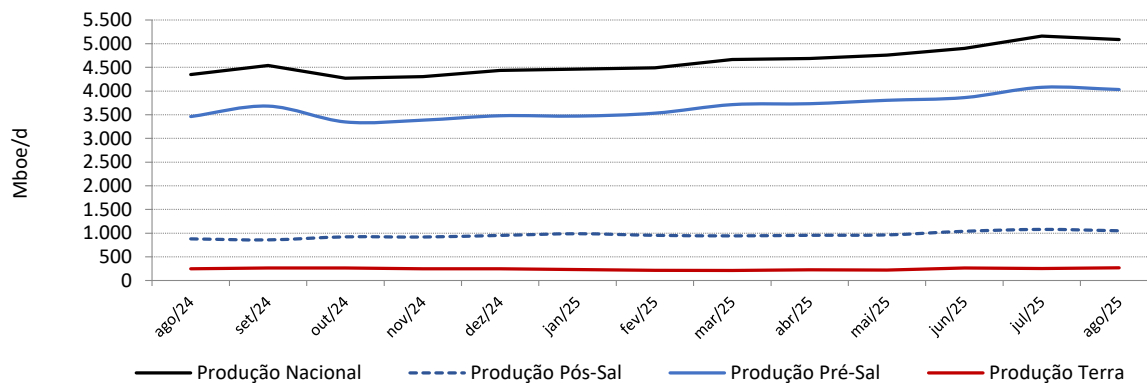

Fonte: SDP/ANP.

Petróleo - Comércio Internacional

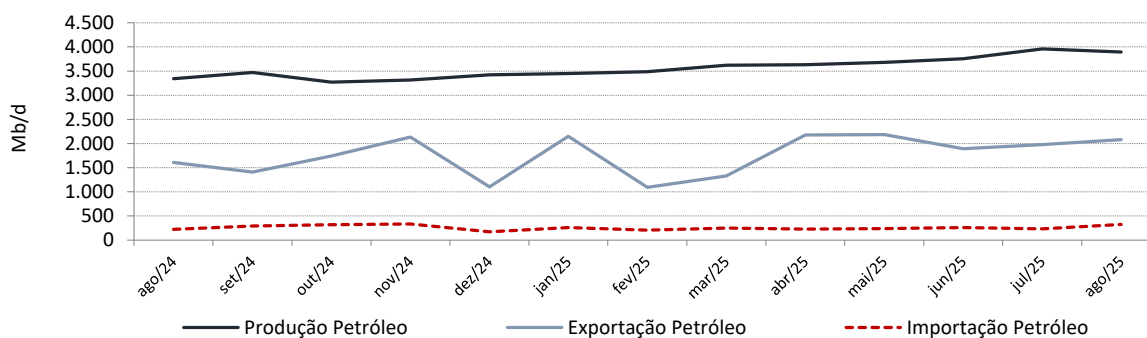

Fonte: SDP/ANP e SDC/ANP.

Royalties e Participação Especial - Valores Acumulados no Ano

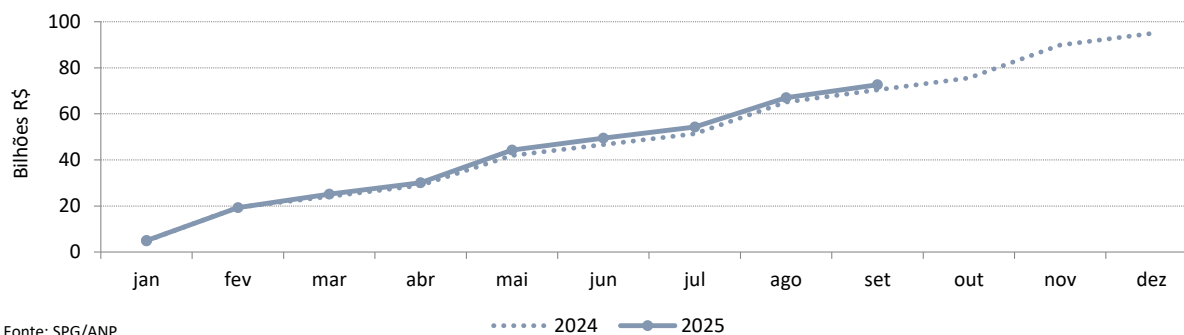

Fonte: SPG/ANP.

DOWNSTREAM

Produção, Importação e Vendas de Combustíveis

| Gasolina (mil boe/d) (mil m ³ /d) | Mês | Média ano | Variação no acum. c/ ano anterior | Mês de referência |
|--|-----------|-----------|-----------------------------------|-------------------|
| Produção (Gasolina A) | 564 90 | 537 85 | 0,37% | ago/25 |
| Vendas (Gasolina C) | 785 125 | 763 85 | 3,76% | ago/25 |
| Importação (Gasolina A) | 30 5 | 40 6 | -16,78% | ago/25 |
| Participação Petrobras Importação (%) | 0,00% | 6,66% | 6,66p.p. | ago/25 |

| Diesel (mil boe/d) (mil m ³ /d) | Mês | Média ano | Variação no acum. c/ ano anterior | Mês de referência |
|--|------------|------------|-----------------------------------|-------------------|
| Produção (Diesel A) | 880 140 | 798 127 | -1,16% | ago/25 |
| Vendas (Diesel B) | 1226 195 | 1160 184 | 2,31% | ago/25 |
| Importação (Diesel A) | 262 42 | 275 44 | 15,07% | ago/25 |
| Participação Petrobras Importação (%) | 0,00% | 0,00% | 0p.p. | ago/25 |

| QAV (mil boe/d) (mil m ³ /d) | Mês | Média ano | Variação no acum. c/ ano anterior | Mês de referência |
|---|----------|-----------|-----------------------------------|-------------------|
| Produção QAV | 136 22 | 106 17 | 8,15% | ago/25 |
| Vendas QAV | 126 20 | 123 20 | 6,49% | ago/25 |
| Importação QAV | 30 5 | 22 4 | 26,69% | ago/25 |
| Participação Petrobras Importação (%) | 0,00% | 67,98% | 0,76p.p. | ago/25 |

| Óleo Combustível (mil boe/d) (mil m ³ /d) | Mês | Média ano | Variação no acum. c/ ano anterior | Mês de referência |
|--|----------|-----------|-----------------------------------|-------------------|
| Produção Óleo Combustível | 293 47 | 301 48 | 0,80% | ago/25 |
| Vendas Óleo Combustível | 16 3 | 18 3 | -39,18% | ago/25 |
| Importação Óleo Combustível | 5 1 | 4 1 | 459,22% | ago/25 |
| Participação Petrobras Importação (%) | 0,00% | 0,00% | 0p.p. | ago/25 |

| Nafta (mil boe/d) (mil m ³ /d) | Mês | Média ano | Variação no acum. c/ ano anterior | Mês de referência |
|---|----------|-----------|-----------------------------------|-------------------|
| Produção Nafta | 96 15 | 95 15 | 2,84% | ago/25 |
| Vendas Nafta | 100 16 | 87 14 | -0,55% | ago/25 |
| Importação Nafta | 45 7 | 77 12 | -20,40% | ago/25 |
| Participação Petrobras Importação (%) | 0,00% | 0,00% | 0p.p. | ago/25 |

DOWNSTREAM

Produção, Importação e Vendas de Biocombustíveis

| Biocombustíveis (mil boe/d) (mil m ³ /d) | Mês | Média ano | Variação no acum. c/ ano anterior | Mês de referência |
|---|------------|------------|-----------------------------------|-------------------|
| Produção | | | | |
| Etanol Hidratado | 596 95 | 359 57 | -8,08% | ago/25 |
| Etanol Anidro | 379 60 | 202 32 | -5,37% | ago/25 |
| Biodiesel | 188 30 | 159 25 | 6,17% | ago/25 |
| Vendas de Etanol Hidratado | 344 55 | 355 56 | -2,04% | ago/25 |
| Capacidade instalada | | | | |
| Plantas de Etanol | | | | |
| Etanol Anidro | 926 147 | 913 145 | 6,54% | ago/25 |
| Etanol Hidratado | 1672 266 | 1657 263 | 4,52% | ago/25 |
| Plantas de Biodiesel | 263 42 | 256 41 | 3,45% | ago/25 |

| Importação (mil boe/d) (mil m ³ /d) | Mês | Média ano | Variação no acum. c/ ano anterior | Mês de referência |
|--|-------|-----------|-----------------------------------|-------------------|
| Importação | | | | |
| Etanol Hidratado | 0 0 | 0 0 | -9,56% | ago/25 |
| Etanol Anidro | 7 1 | 5 1 | 85,12% | ago/25 |

| Ciclo Otto (mil boe/d) (mil m ³ /d) | Mês | Média ano | Variação no acum. c/ ano anterior | Mês de referência |
|--|-----------|-----------|-----------------------------------|-------------------|
| Total Ciclo Otto | 936 149 | 948 151 | 2,59% | ago/25 |
| % Gasolina A | 58,73% | - | - | |

Dados relativos ao Mercado de Combustíveis

| Refino | Mês | Acumulado ano | Variação no acum. c/ ano anterior | Mês de referência |
|---|--------|---------------|-----------------------------------|-------------------|
| Nível de ocupação das refinarias | 88,62% | 82,81% | -0,66p.p. | ago/25 |

| Qualidade dos Combustíveis e Lubrificantes | Mês | Acumulado ano | Variação no acum. c/ ano anterior | Mês de referência |
|--|--------|---------------|-----------------------------------|-------------------|
| Índice de Conformidade - IC (%)¹ | | | | |
| Gasolina | 97,10% | 98,15% | 0,36p.p. | set/25 |
| Etanol Hidratado | 94,30% | 94,65% | 2,26p.p. | set/25 |
| Diesel | 97,80% | 97,56% | -0,46p.p. | set/25 |
| Lubrificantes ² | 85,90% | 86,28% | 15,76p.p. | jul/25 |

¹Refere-se ao número de amostras conformes em relação ao número de amostras coletadas.

²Informações sobre a periodicidade, acesse: <https://www.gov.br/anp/pt-br/centrais-de-contedo/publicacoes/boletins-anp/boletins/boletim-de-monitoramento-de-lubrificantes>.

DOWNSTREAM

| Ações de Fiscalização | Semestre | Acumulado ano | Variação no semestre c/ ano anterior | Semestre de referência |
|--|----------|---------------|--------------------------------------|------------------------|
| Número total de ações de fiscalização | 7.783 | 7.783 | -26,88% | 1º sem 2025 |
| Número de Autuações | 2.463 | 2.463 | -2,03% | 1º sem 2025 |
| Número de Interdições | 382 | 382 | -4,02% | 1º sem 2025 |

| Processos Administrativos Sancionadores | Semestre | Acumulado ano | Variação no semestre c/ ano anterior | Semestre de referência |
|--|----------|---------------|--------------------------------------|------------------------|
| Em tramitação 1ª instância ao fim do período | 7.194 | n/a | -0,69% | 1º sem 2025 |
| Abertos 1ª instância no período | 2.041 | 2.041 | -11,61% | 1º sem 2025 |
| Julgados em 1ª instância no período | 1.956 | 1.956 | 9,52% | 1º sem 2025 |
| Em tramitação 2ª instância no período | 901 | n/a | 12,63% | 1º sem 2025 |
| Recebidos 2ª instância no período | 207 | 207 | -21,89% | 1º sem 2025 |
| Julgados em 2ª instância no período | 97 | 97 | -45,20% | 1º sem 2025 |

DOWNSTREAM: SBQ, SDL, SFI e SPC

Preços relativos ao Mercado de Combustíveis

| Preços Nacionais | Mês | % Mês | Variação no mês c/ ano anterior | Mês de referência |
|--|--------|--------|---------------------------------|-------------------|
| Preços dos derivados na etapa de revenda | | | | |
| Gasolina Comum (R\$/l) | 6,19 | 0,00% | 1,81% | set/25 |
| Etanol hidratado (R\$/l) | 4,26 | 2,16% | 5,19% | set/25 |
| Diesel S500 Comum (R\$/l) | 5,99 | -0,17% | 0,84% | set/25 |
| GLP P-13 (R\$/13 kg) | 109,10 | 0,93% | 2,89% | set/25 |
| Preços dos derivados na etapa de produção | | | | |
| Gasolina Comum (R\$/l) | 3,502 | -2,16% | -9,86% | set/25 |
| Etanol hidratado (R\$/l) | 2,763 | 3,63% | 12,68% | set/25 |
| Diesel S500 Comum (R\$/l) | 3,628 | 1,44% | -5,05% | set/25 |
| GLP P-13 (R\$/13 kg) | 36,886 | -1,76% | 1,54% | set/25 |

Mais informações em: <https://www.gov.br/anp/pt-br/assuntos/precos-e-defesa-da-concorrenca/precos>.