

Superintendência de Defesa da Concorrência



anp

Agência Nacional
do Petróleo,
Gás Natural e Biocombustíveis

Julho/2023

Relatório Executivo

O Relatório Executivo é uma publicação mensal que reúne as principais informações e indicadores dos segmentos da Indústria Brasileira de Petróleo, Gás Natural e Biocombustíveis.

UPSTREAM

Produção e Comércio Internacional de Petróleo

Petróleo e condensado (em mil b/d) ¹	Mês	Média ano	Variação no mês c/ ano anterior	Mês de referência
Produção Nacional	3.201	3.199	11,19%	mai/23
Terra	75	71	-0,30%	mai/23
Mar	3.126	3.127	11,50%	mai/23
Pré-sal ²	2.510	2.460	12,08%	mai/23
Pós-sal ³	691	739	8,08%	mai/23
Importação de Petróleo	289	326	36,97%	mai/23
Exportação de Petróleo	1.796	1.509	75,72%	mai/23

1 - Mais informações em: <https://www.gov.br/anp/pt-br/centrais-de-conteudo/publicacoes/boletins-anp/boletins/boletim-mensal-da-producao-de-petroleo-e-gas-natural>.

2 - "Pré-sal" refere-se à produção de hidrocarbonetos realizada no horizonte geológico denominado "pré-sal", em campos localizados na área definida no inciso IV do caput do art. 2º da Lei nº 12.351, de 2010.

3 - Para fins deste Boletim, o termo "pós-sal" refere-se à produção de hidrocarbonetos, em diversos horizontes cronoestratigráficos, com exceção da realizada no horizonte geológico denominado pré-sal.

Produção e Comércio Internacional de Gás Natural

Gás Natural (em milhões m³/d)	Mês	Média ano	Variação no mês c/ ano anterior	Mês de referência
Produção Nacional¹	144	143	9,33%	mai/23
Terra	19	19	8,07%	mai/23
Mar	125	123	9,52%	mai/23
Pré-sal ²	109	107	15,10%	mai/23
Pós-sal ³	35	36	-5,44%	mai/23
Reinjeção	75	75	11,11%	mai/23
Terra	7	7	-9,55%	mai/23
Mar	68	67	13,79%	mai/23
Queima e perda	4	4	-12,38%	mai/23
Consumo nas unidades de E&P	15	15	12,35%	mai/23
Oferta nacional	50	51	8,00%	mai/23
Importação de gás natural	14	17	-5,41%	mai/23
Bolívia	14	17	-5,41%	mai/23
Argentina	0	0	-	mai/23
Importação de GNL	2	0,868	-70,10%	mai/23
Oferta importada	16	18	-26,86%	mai/23
Oferta Total	68	69	1,53%	mai/23

1 - Mais informações em: <https://www.gov.br/anp/pt-br/centrais-de-conteudo/publicacoes/boletins-anp/boletins/boletim-mensal-da-producao-de-petroleo-e-gas-natural>.

2 - "Pré-sal" refere-se à produção de hidrocarbonetos realizada no horizonte geológico denominado "pré-sal", em campos localizados na área definida no inciso IV do caput do art. 2º da Lei nº 12.351, de 2010.

3 - Para fins deste Boletim, o termo "pós-sal" refere-se à produção de hidrocarbonetos, em diversos horizontes cronoestratigráficos, com exceção da realizada no horizonte geológico denominado pré-sal.

UPSTREAM

Dados de Exploração e Produção

Unidades de E&P	Semestre	Acumulado ano	Varição no semestre c/ ano anterior	Semestre de referência
Blocos em concessão	295	n/a	19,92%	2º sem 2022
Campos em etapa de desenvolvimento		n/a	-	1º sem 2023
Campos em etapa produção		n/a	-	1º sem 2023
Poços exploratórios concluídos	11	27	-15,38%	2º sem 2022
Poços descobridores/portadores	7	19	-30,00%	2º sem 2022
Poços em desenvolvimento concluídos		0	-	1º sem 2023
Levantamentos Geofísicos (concluídos em andamento) ¹				
Dados Exclusivos	0 1	2 4	-100,00% 0,00%	2º sem 2022
Dados Não Exclusivos	2 0	10 2	-75,00% -100,00%	2º sem 2022
Dados de Fomento	0 0	0 0	- -	2º sem 2022
Declarações de comercialidade	1	27	-90,00%	2º sem 2022

¹ Em unidades

Segurança Operacional

Comunicação de incidentes	Mês	Acumulado ano	Varição no acum. c/ ano anterior	Mês de referência
Número total de incidentes	112	746	-37,83%	jun/23
Graves	0	18	50,00%	jun/23
Moderados	13	91	-10,78%	jun/23
Leves	99	637	-41,34%	jun/23

Sobre tipos de incidentes ver Nota Técnica ANP nº 069/SSM/2018, de 18/04/2018.

Ações de Fiscalização	Mês	Acumulado ano	Varição no acum. c/ ano anterior	Mês de referência
Número total de ações de fiscalização	3	49	250,00%	jun/23
Ações de Fiscalização Offshore	3	34	183,33%	jun/23
Ações de Fiscalização Onshore	0	15	650,00%	jun/23
Número de Autuações	2	45	181,25%	jun/23
Número de Interdições	0	0	-	jun/23

Processos Administrativos Sancionadores	Semestre	Acumulado ano	Varição no semestre c/ ano anterior	Semestre de referência
Em tramitação 1ª instância ao fim do período	1	n/a	-99,70%	1º sem 2023
Abertos 1ª instância no período	1	1	-98,73%	1º sem 2023
Julgados em 1ª instância no período	6	6	-94,78%	1º sem 2023
Em tramitação 2ª instância no período	2	n/a	-93,75%	1º sem 2023
Recebidos 2ª instância no período	2	2	-92,86%	1º sem 2023
Julgados em 2ª instância no período	0	0	-	1º sem 2023

UPSTREAM: NFP, SCL, SDP, SDT, SEP, SIM, SPD, SPG e SSM

UPSTREAM

Pesquisa, Desenvolvimento e Inovação

Recursos para P,D&I (em R\$ milhões)	Trimestre	Acumulado Ano	Variação no trimestre c/ ano anterior	Trimestre de referência
Obrigação de investimento em P,D&I	897,58	897,58	-20,77%	1º tri 2023

Participações Governamentais

Participações Governamentais (em R\$ milhões)	Mês	Acumulado ano	Variação no acum. c/ ano anterior	Mês de referência
Royalties	4.199	25.595	-8,24%	jun/23
Participação Especial	0	19.756	-28,62%	jun/23
Retenção de Área	0,934	466	23,10%	jun/23
Total	4.200	45.817	-18,11%	jun/23
Bônus da Assinatura	0	916	-	jun/23
Acumulação Marginal	0	0	-	jun/23
Concessão	0	0	-	jun/23
Partilha	0	916	-	jun/23
Excedente em Óleo da União	0	0	-	jun/23
Total	0	916	-	jun/23

Mais informações em: <https://www.gov.br/anp/pt-br/assuntos/royalties-e-outras-participacoes>.

UPSTREAM

Evolução da Produção (Óleo + Gás Natural)

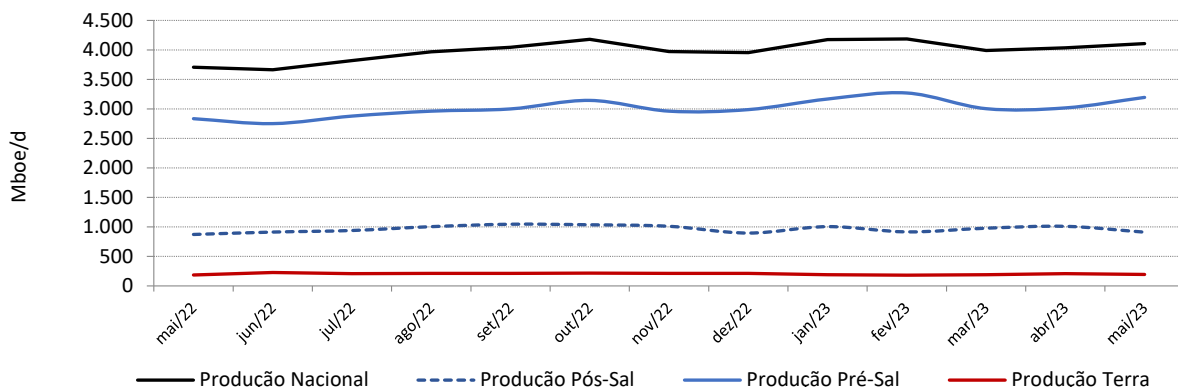

Fonte: SDP/ANP.

Petróleo - Comércio Internacional

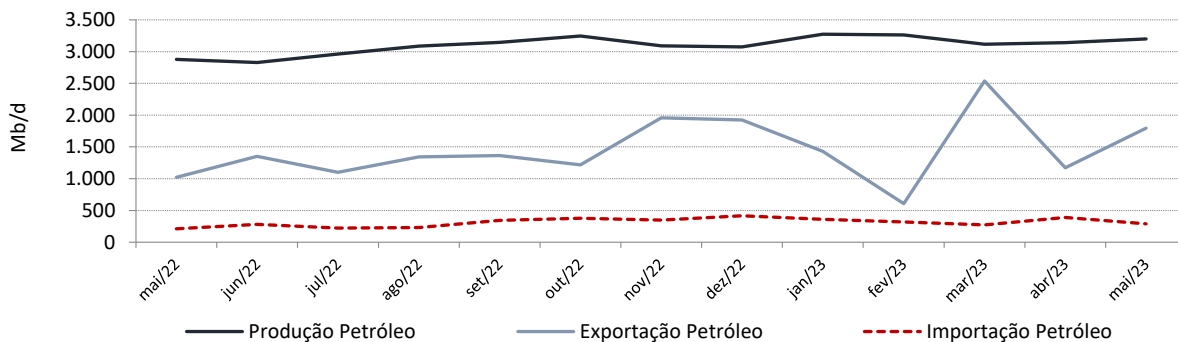

Fonte: SDP/ANP e SDC/ANP.

Royalties e Participação Especial - Valores Acumulados no Ano

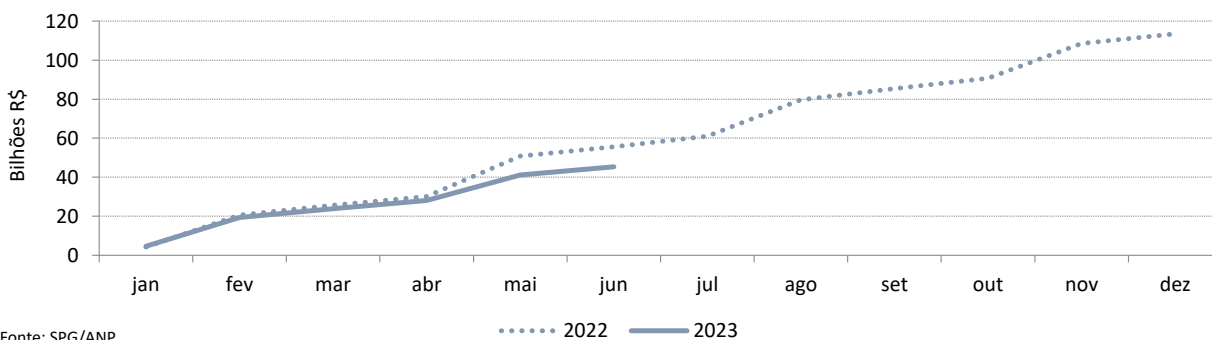

Fonte: SPG/ANP.

DOWNSTREAM

Produção, Importação e Vendas de Combustíveis

Gasolina (mil boe/d) (mil m ³ /d)	Mês	Média ano	Variação no acum. c/ ano anterior	Mês de referência
Produção (Gasolina A)	508 81	492 78	3,73%	mai/23
Vendas (Gasolina C)	846 134	783 78	16,30%	mai/23
Importação (Gasolina A)	117 19	77 12	97,67%	mai/23
Participação Petrobras Importação (%)	21,72%	26,13%	-34,54p.p.	mai/23

Diesel (mil boe/d) (mil m ³ /d)	Mês	Média ano	Variação no acum. c/ ano anterior	Mês de referência
Produção (Diesel A)	825 131	758 120	-0,46%	mai/23
Vendas (Diesel B)	1142 182	1044 166	1,43%	mai/23
Importação (Diesel A)	276 44	235 37	-6,02%	mai/23
Participação Petrobras Importação (%)	36,63%	31,19%	-10,09p.p.	mai/23

QAV (mil boe/d) (mil m ³ /d)	Mês	Média ano	Variação no acum. c/ ano anterior	Mês de referência
Produção QAV	87 14	91 14	4,09%	mai/23
Vendas QAV	107 17	108 17	12,84%	mai/23
Importação QAV	17 3	15 2	38,24%	mai/23
Participação Petrobras Importação (%)	100,00%	100,00%	0p.p.	mai/23

Óleo Combustível (mil boe/d) (mil m ³ /d)	Mês	Média ano	Variação no acum. c/ ano anterior	Mês de referência
Produção Óleo Combustível	359 57	328 52	7,62%	mai/23
Vendas Óleo Combustível	31 5	31 5	1,98%	mai/23
Importação Óleo Combustível	0 0	3 0	-31,38%	mai/23
Participação Petrobras Importação (%)	0,00%	0,00%	-40,24p.p.	mai/23

Nafta (mil boe/d) (mil m ³ /d)	Mês	Média ano	Variação no acum. c/ ano anterior	Mês de referência
Produção Nafta	94 15	91 15	-2,09%	mai/23
Vendas Nafta	66 10	78 12	-6,31%	mai/23
Importação Nafta	62 10	109 17	-10,69%	mai/23
Participação Petrobras Importação (%)	0,00%	0,00%	-3,08p.p.	mai/23

DOWNSTREAM

Produção, Importação e Vendas de Biocombustíveis

Biocombustíveis (mil boe/d) (mil m ³ /d)	Mês	Média ano	Variação no acum. c/ ano anterior	Mês de referência
Produção				
Etanol Hidratado	457 73	166 26	-10,99%	mai/23
Etanol Anidro	340 54	120 19	38,34%	mai/23
Biodiesel	133 21	109 17	9,44%	mai/23
Vendas de Etanol Hidratado	232 37	233 37	-10,62%	mai/23
Capacidade instalada				
Plantas de Etanol				
Etanol Anidro	847 135	839 133	3,25%	mai/23
Etanol Hidratado	1560 248	1549 246	2,55%	mai/23
Plantas de Biodiesel	234 37	235 37	9,28%	mai/23

Importação (mil boe/d) (mil m ³ /d)	Mês	Média ano	Variação no acum. c/ ano anterior	Mês de referência
Importação				
Etanol Hidratado	0 0	0 0	-96,07%	mai/23
Etanol Anidro	0 0	2 0	-81,15%	mai/23

Ciclo Otto (mil boe/d) (mil m ³ /d)	Mês	Média ano	Variação no acum. c/ ano anterior	Mês de referência
Total Ciclo Otto	925 147	891 142	10,37%	mai/23
% Gasolina A	66,77%	65,85%	3,33p.p.	mai/23

Dados relativos ao Mercado de Combustíveis

Refino	Mês	Acumulado ano	Variação no acum. c/ ano anterior	Mês de referência
Nível de ocupação das refinarias	87,52%	82,06%	3,34p.p.	mai/23

Qualidade dos Combustíveis e Lubrificantes	Mês	Acumulado ano	Variação no acum. c/ ano anterior	Mês de referência
Índice de Conformidade - IC (%)¹				
Gasolina	99,12%	98,34%	0,13p.p.	abr/23
Etanol Hidratado	96,14%	95,92%	0,48p.p.	abr/23
Diesel	97,77%	97,88%	0,19p.p.	abr/23
Lubrificantes (Quadrimestral)	89,11%	89,11%	3,76p.p.	jan/23-abr/23

¹ Refere-se ao número de amostras conformes em relação ao número de amostras coletadas. Mais informações em: <https://www.gov.br/anp/pt-br/centrais-de-conteudo/publicacoes/boletins-anp/boletim-de-biocombustiveis-e-qualidade-de-produtos> e <https://www.gov.br/anp/pt-br/centrais-de-conteudo/publicacoes/boletins-anp/boletins/boletim-de-monitoramento-de-lubrificantes>.

DOWNSTREAM

Ações de Fiscalização	Semestre	Acumulado ano	Variação no semestre c/ ano anterior	Semestre de referência
Número total de ações de fiscalização	9.104	18.830	4,48%	2º sem 2022
Número de Autuações	2.001	3.815	14,47%	2º sem 2022
Número de Interdições	286	668	-33,33%	2º sem 2022

Processos Administrativos Sancionadores	Semestre	Acumulado ano	Variação no semestre c/ ano anterior	Semestre de referência
Em tramitação 1ª instância ao fim do período	0	n/a	-	1º sem 2023
Abertos 1ª instância no período	0	0	-	1º sem 2023
Julgados em 1ª instância no período	0	0	-	1º sem 2023
Em tramitação 2ª instância no período	0	n/a	-	1º sem 2023
Recebidos 2ª instância no período	0	0	-	1º sem 2023
Julgados em 2ª instância no período	0	0	-	1º sem 2023

DOWNSTREAM: SBQ, SDL, SFI e SPC

Preços relativos ao Mercado de Combustíveis

Preços Nacionais	Mês	% Mês	Variação no mês c/ ano anterior	Mês de referência
Preços dos derivados na etapa de revenda				
Gasolina Comum (R\$/l)	5,38	-0,28%	-25,69%	jun/23
Etanol hidratado (R\$/l)	3,76	-5,43%	-23,11%	jun/23
Diesel S500 Comum (R\$/l)	5,02	-6,59%	-30,28%	jun/23
GLP P-13 (R\$/13 kg)	103,46	-3,57%	-8,07%	jun/23
Preços dos derivados na etapa de produção				
Gasolina Comum (R\$/l)	3,234	-6,58%	-30,68%	jun/23
Etanol hidratado (R\$/l)	2,539	-2,28%	-17,06%	jun/23
Diesel S500 Comum (R\$/l)	3,000	-6,35%	-43,55%	jun/23
GLP P-13 (R\$/13 kg)	33,845	-11,12%	-38,41%	jun/23

Mais informações em: <https://www.gov.br/anp/pt-br/assuntos/precos-e-defesa-da-concorrenca/precos/precos-revenda-e-de-distribuicao-combustiveis/serie-historica-do-levantamento-de-precos> e <https://www.gov.br/anp/pt-br/assuntos/precos-e-defesa-da-concorrenca/precos/precos-de-produtores-e-importadores-de-derivados-de-petroleo>.