

METADADOS: INCIDENTES

SEÇÃO 1: COLUNAS

TABELA: INCIDENTES

Nome da coluna	Descrição	Tipo do dado
Numero	Número de registro e identificação do incidente.	Texto
Empresa	Empresa que identificou e cadastrou o incidente.	Texto
CNPJ	CNPJ da empresa	Texto
Data_de_criacao	Data do registro do incidente nos sistemas ANP.	Data
Autoridades_comunicadas	Autoridades que foram comunicadas a respeito do incidente.	Texto
Instalacao	Instalação onde ocorreu o incidente.	Texto
Data_da_primeira_observacao	Data em que foi observado o incidente pela primeira vez.	Data
Hora_da_primeira_observacao	Hora em que foi observado o incidente pela primeira vez.	Hora
Latitude	Latitude da instalação onde ocorreu o incidente	Texto
Longitude	Longitude da instalação onde ocorreu o incidente	Texto
Endereco	Endereço da instalação onde ocorreu o incidente	Texto
Situacao_atual_descarga	Tipo de situação da descarga	Texto
Data_estimada_do_incidente	Data estimada de quando o incidente ocorreu.	Data

Hora_do_incidente	Hora estimada em que o incidente ocorreu.	Hora
Numero_de_feridos_graves	Quantidade de pessoas feridas de forma grave.	Número inteiro
Numero_de_fatalidades	Número fatalidades.	Número inteiro
Breve_Descricao_Incidente	Breve descrição do que aconteceu no incidente	Texto
Codigo	Codigo referente à instalação	Número inteiro
Numero_IMO	Número IMO referente à instalação	Número inteiro

TABELA: INCIDENTES_FERIDOS

Nome da coluna	Descrição	Tipo do dado
Numero	Número de registro e identificação do incidente.	Texto
Tipo_de_Ferimento_barra_Fatalidade	Tipo de ferimento/fatalidade sofrido.	Texto

TABELA: INCIDENTES_SUBSTANCIAS

Nome da coluna	Descrição	Tipo do dado
Numero	Número de registro e identificação do incidente.	Texto
Substancias	Substância derramada ou vazada.	Texto
Volume	Volume da substância derramada ou vazada.	Número decimal

TABELA: INCIDENTES_TIPO

Nome da coluna	Descrição	Tipo do dado
Numero	Número de registro e identificação do incidente.	Texto
Tipo_de_incidente	Tipo do incidente.	Texto
DSC_GRAVIDADE_TIPO	Tipo de gravidade	Texto
DSC_QUASE_ACIDENTE_ACIDENTE	Tipo de ocorrência	Texto

TABELA: INCIDENTES_CLASSIFICACAO

Nome da coluna	Descrição	Tipo do dado
Numero	Número de registro e identificação do incidente.	Texto
Classificacao_do_Incidente	Classificação do incidente.	Texto

SEÇÃO 2: INFORMAÇÕES ADICIONAIS

Campo	Valor
PERIODICIDADE DE EXTRAÇÃO	Semestral
IDIOMA DO DADO	Português
FONTE DO DADO	Sistema SISO Incidentes
NOTAS	Todas as tabelas secundárias se relacionam com a tabela principal (INCIDENTES) através da coluna de nome “Numero”, conforme ilustrado na Figura 1.
CONTATO	faleconosco@anp.gov.br

FIGURA 1

Relacionamento da tabela principal (INCIDENTES) com as tabelas secundárias (INCIDENTES_FERIDOS, INCIDENTES_SUBSTANCIAS, INCIDENTES_TIPO e INCIDENTES_CLASSIFICACAO) através da coluna de nome “Numero”.

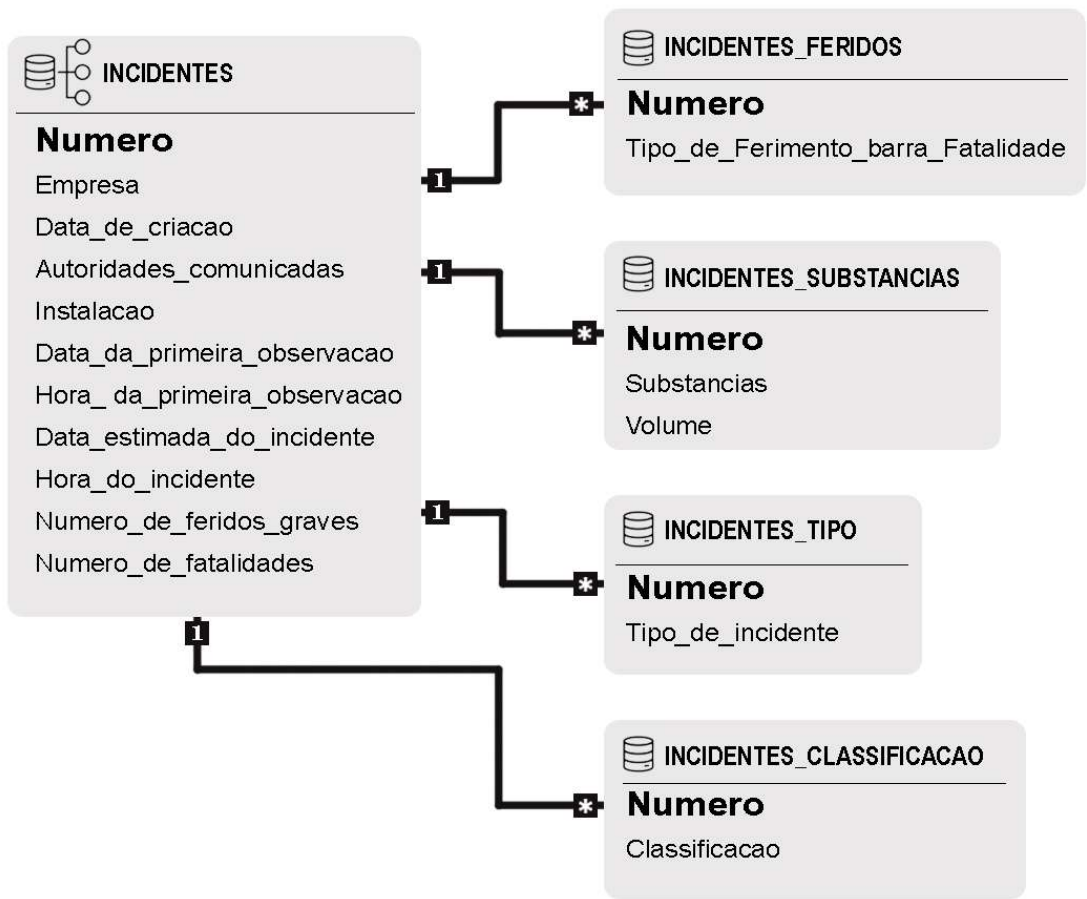

Figura 1