

BRASIL EM EXPANSÃO: OPORTUNIDADES DA OFERTA PERMANENTE EM 2026

Marina Abelha
Superintendente de Promoção de Licitações

09 de junho de 2026



Sumário

1

O Contexto Global

2

Panorama de Petróleo e Gás do Brasil

3

O que é a Oferta Permanente?

4

Resultados da Oferta Permanente em 2025

5

Os dois ciclos de 2026: OPP4 e OPC6

6

Considerações Finais

O Contexto Global

The image features a light green background with several decorative, flowing green lines. One prominent line starts from the top right, curves down and left, then loops back up and right. Another line starts from the bottom left, curves up and right, then loops back down and left. These lines create a sense of movement and depth around the central text.

A demanda global por petróleo e gás permanece resiliente



Necessidade de suprimento seguro, diversificado e com menores emissões



É uma janela de oportunidade para o Brasil ingressar em uma nova fase de expansão exploratória

Demanda de petróleo (milhões de barris/dia)

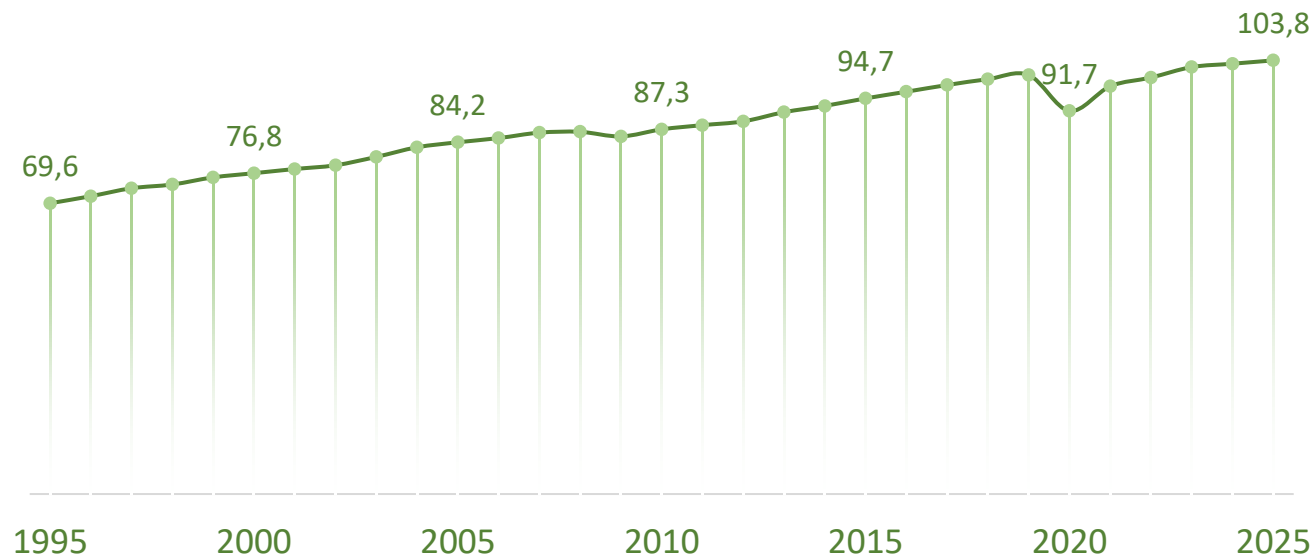

Apesar dos ciclos econômicos, das tensões geopolíticas e da transição energética, **a demanda global por energia continua crescendo**, reforçando a necessidade de investimentos em fontes de energia confiáveis e diversificadas

Um cenário energético mais complexo e incerto

Como os choques recentes no petróleo reforçam o valor estratégico das fronteiras brasileiras



**COVID-19
(2020)**

Colapso da demanda e choque de preços

Expôs vulnerabilidades do sistema



**SUBINVESTIMENTO
(2021–2023)**

Menores investimentos no *upstream* (exploração e produção)

Oferta futura mais restrita



**GUERRA
RÚSSIA–UCRÂNIA
(2022)**

Fluxos comerciais interrompidos

Segurança energética voltou ao centro das atenções



**DISRUPÇÕES NO
MAR VERMELHO
(2023–2024)**

Custos de frete mais elevados e atrasos

Pressão sobre a logística global



**RISCOS NO
ORIENTE MÉDIO
(2024–2025)**

Ataques à infraestrutura

Ameaças a pontos estratégicos de passagem (Estreito de Ormuz)



IMPACTOS NO MERCADO

A alta do petróleo fortalece a economia brasileira, impulsiona as exportações e amplia o saldo da balança comercial, colocando o país em posição estratégica diante das mudanças no cenário energético global

Brasil: um porto seguro em um mundo mais incerto

POR QUE O BRASIL É ESTRATÉGICO?



DIVERSIFICAÇÃO GEPOLÍTICA

Recursos fora das principais zonas de conflito reduzem a exposição a gargalos logísticos, guerras e interrupções no transporte



REPOSIÇÃO DE RESERVAS E PRODUÇÃO FUTURA

Novas fronteiras são essenciais para repor reservas, sustentar a produção, as exportações, as receitas e a segurança energética de longo prazo



ATRATIVO PARA DIFERENTES PERFIS DE INVESTIDORES

O Brasil oferece oportunidades tanto em áreas maduras quanto em fronteiras de alto potencial, com ambiente regulatório estável



POSIÇÃO INTERNACIONAL MAIS FORTE PARA O BRASIL

Uma matriz elétrica limpa, grande potencial de recursos e estabilidade política posicionam o Brasil como fornecedor confiável de longo prazo

Panorama de Petróleo e Gás do Brasil

The background is a light green color. There are several decorative green lines of varying thicknesses and colors (from light to dark green) that curve and flow across the page, primarily on the right and bottom sides, creating a modern, abstract design.

Brasil: um *player* global de energia



A maior economia da **América Latina**



Entre as maiores economias do mundo (11ª posição em 2025, US\$ 2,27 trilhões – Austin Rating)

2º Maior receptor de investimento estrangeiro direto em 2024 (US\$ 70 bilhões – OCDE)

 **8º**

Maior Produtor de petróleo bruto e condensado (Energy Institute, Statistical Review 2025)

 **8º**

Maior Consumidor de derivados de petróleo

2º em geração hidrelétrica (Energy Institute, Statistical Review 2025)

Um mercado doméstico de mais de **200** milhões de habitantes

Entre os maiores exportadores de petróleo bruto do mundo

9º

Maior capacidade de refino de petróleo (Energy Institute Statistical Review of World Energy 2025)

Mas ainda precisa importar diesel, gasolina, querosene de aviação e GLP

 **6º**

Em vendas de petroquímicos no mundo (Energy Institute Statistical Review of World Energy 2023)

Competitivo e sustentável

Um país com recursos energéticos abundantes e diversificados e um dos principais atores mundiais na transição energética



A matriz elétrica brasileira é uma das mais limpas do mundo

 **~50%**

Participação de **energia primária proveniente de fontes renováveis, 2024**
Média mundial – ~15%
(Our World in Data)

 **4º**

Maior **participação de energia primária proveniente de renováveis**
1º – Islândia, 2º Noruega, 3º Suécia
(Our World in Data)

 **87%**

Participação de **geração elétrica proveniente de fontes renováveis, 2022**
Média mundial – ~32%
(Our World in Data)

 **2º**

Maior produtor e consumidor de **biocombustíveis**
(BP Statistical Review 2022)

 **2º**

Maior **geração hidrelétrica** em 2021
(Our World in Data)

 **6º**

Maior **capacidade de geração eólica**
(GWEC 2021)



Menos de **10**

kgCO₂e/boe é a **intensidade de carbono no pré-sal**

14 kgCO₂e/boe é a média offshore no Brasil

Comparada à média da OGCI – 19 kgCO₂e/boe

Perspectivas de Petróleo e Gás do Brasil



Atualmente

Produção:

4,25 milhões de bpd de produção de petróleo (mar. 2026)	204 milhões de m ³ /d de produção de gás (mar. 2026)
--	--

Reservas:

17,5B bbl em reservas provadas de petróleo (dez. 2025)	573B m ³ em reservas provadas de gás (dez. 2025)
---	---

 **120B**
US\$ em
investimentos
previstos
(2026-2030)

 **1.7**
milhão de bpd de
petróleo bruto
exportado
(2024)

Projeção

 **2030**

Potencial para alcançar
produção superior a

 **5**

milhões de bpd de
petróleo

Potencial para ser o

 **5^o**

maior exportador de
petróleo bruto

(EPE – Plano Decenal de
Expansão de Energia 2034)

Mas há desafios pela frente...

Projeção da produção de petróleo – Reservas totais (milhões de bbl/dia)

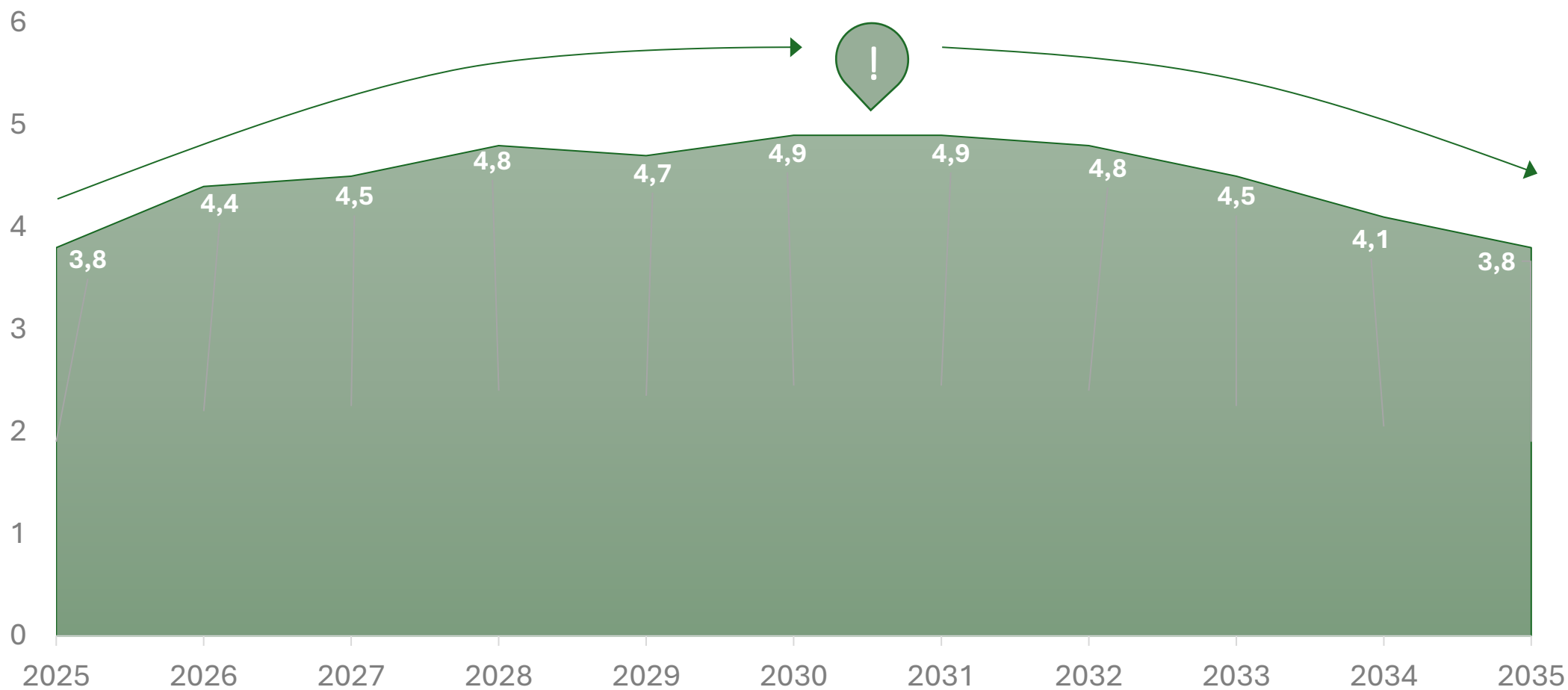

Fonte: EPE (2026) – PDE (Plano Decenal de Expansão de Energia) 2035

Ambiente robusto de investimentos



Jurisdição energética global competitiva



Base de recursos

Base de recursos ampla e diversificada, com múltiplos perfis de risco e retorno



Potencial geológico

Pré-sal: *play* de classe mundial + potencial em novas fronteiras



Maturidade institucional

Um arcabouço regulatório tecnicamente sólido, que evolui com transparência e previsibilidade



Competitividade

Um mercado estável e preparado para investimentos, posicionado entre os destinos mais atrativos do mundo para o capital de energia



O que é a Oferta Permanente?

O que é a Oferta Permanente?



A Oferta Permanente consiste na oferta contínua de blocos exploratórios e áreas com acumulações marginais localizados em quaisquer bacias terrestres ou marítimas.

Duas modalidades

REGIME DE PARTILHA DA PRODUÇÃO

REGIME DE CONCESSÃO



Resoluções CNPE nº 17/2017 e 27/2021



Autoriza à ANP a definir e licitar blocos em quaisquer bacias terrestres ou marítimas e a conduzir ofertas permanentes desses campos e blocos.

Estabeleceu como preferencial o sistema da Oferta Permanente.

Objetivos da Oferta Permanente

Ampliar as reservas brasileiras e o conhecimento das bacias sedimentares brasileiras



Trazer oportunidades para empresas de distintos perfis e tamanhos



Descentralizar o investimento exploratório no país e aumentar a participação de empresas de pequeno e médio porte

Um Mecanismo Cíclico

Avaliação pelos interessados

Áreas em estoque disponíveis para Avaliação, download gratuito de diversos dados



Inclusão de áreas



Após Estudos, Diretrizes Ambientais e Manifestação Conjunta MMA e MME
Republicação do Edital

Sessão Pública



Realização da Sessão Pública de Ofertas



Inscrição

Inscrição perene das licitantes para a Oferta Permanente (os documentos devem ser mantidos atualizados)



Declaração de Interesse

Por empresa inscrita acompanhada de Garantia de Oferta



Abertura do Ciclo

Divulgação do Cronograma

Um Mecanismo Cíclico

Avaliação pelos interessados

Áreas em estoque disponíveis para Avaliação, download gratuito de diversos dados

Inclusão de áreas

Após Estudos, Diretrizes Ambientais e Manifestação Conjunta MMA e MME
Republicação do Edital

Sessão Pública

Realização da Sessão Pública de Ofertas



Inscrição

Inscrição perene das licitantes para a Oferta Permanente (os documentos devem ser mantidos atualizados)

Declaração de Interesse

Por empresa inscrita acompanhada de Garantia de Oferta

Abertura do Ciclo

Divulgação do Cronograma

Processo de assinatura e Encerramento do Ciclo



Sessão Pública de
Ofertas

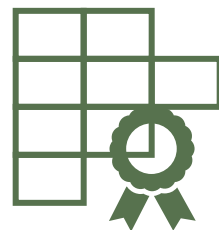

Blocos Arrematados



Qualificação das
Licitantes Vencedoras



Assinatura dos
Contratos



Encerramento do
Ciclo

A Declaração de Interesse na Oferta Permanente

Quando?

A qualquer momento uma licitante inscrita pode apresentar declaração de interesse em qualquer setor ou bloco

*Ciclo Aberto: prazos estabelecidos em cronograma

Garantia de Oferta

Toda declaração de setores de interesse deverá estar acompanhada de uma garantia de oferta

A declaração de interesse e a garantia de oferta são submetidos à avaliação da CEL

Abertura do ciclo

A aprovação de uma declaração de setor de interesse, acompanhada da garantia de oferta, dará início a um ciclo da Oferta Permanente

Etapas e Duração de um Ciclo



Os cronogramas dos ciclos da Oferta Permanente **iniciam com a aprovação de uma declaração de interesse** apresentada por uma licitante inscrita acompanhada de uma garantia de oferta

Resultados da Oferta Permanente em 2025

5º Ciclo da OPC

3º Ciclo da OPP

Resultado 5º Ciclo OPC – Um ciclo histórico



Bônus de
Assinatura
R\$ 989 Milhões

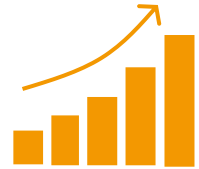

34 Blocos arrematados
Destaque:
Bacia da Foz do Amazonas

- ✓ Dillianz
- ✓ Petrobras
- ✓ ExxonMobil Brasil
- ✓ Chevron Brasil Oleo
- ✓ CNPC Brasil
- ✓ Karoon Brasil
- ✓ Shell Brasil
- ✓ Petrogal Brasil
- ✓ Equinor Brasil

Diversidade
de
Empresas



Ampliação da área de exploração
15%

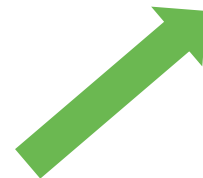

Investimentos previstos em PEM
1,46 Bilhão

Resultado 3º Ciclo OPP – Mais um sucesso



Bônus de
Assinatura
R\$ 103 Milhões

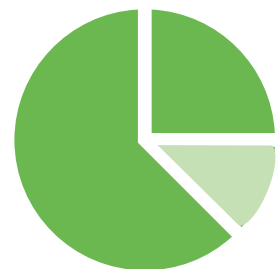

R\$ 451 Milhões
Em investimentos previstos
em Exploração



5 Blocos arrematados



8 empresas participantes e
5 vencedoras:



Ampliação da área
exploratória de partilha em
50%

Resultados Gerais da Oferta Permanente em 2026

+ R\$ 1 Bilhão
Em bonus de assinatura



+ R\$ 2 Bilhões
Em PEM

Diversidade de
empresas
Competitividade



**+ Área
Exploratória**
36,5 mil km²

↑ 20%

Os 2 Ciclos de 2026

6º Ciclo da OPC
4º Ciclo da OPP

Oferta Permanente: dois ciclos estão abertos em 2026!



Oferta Permanente: dois ciclos estão abertos em 2026!

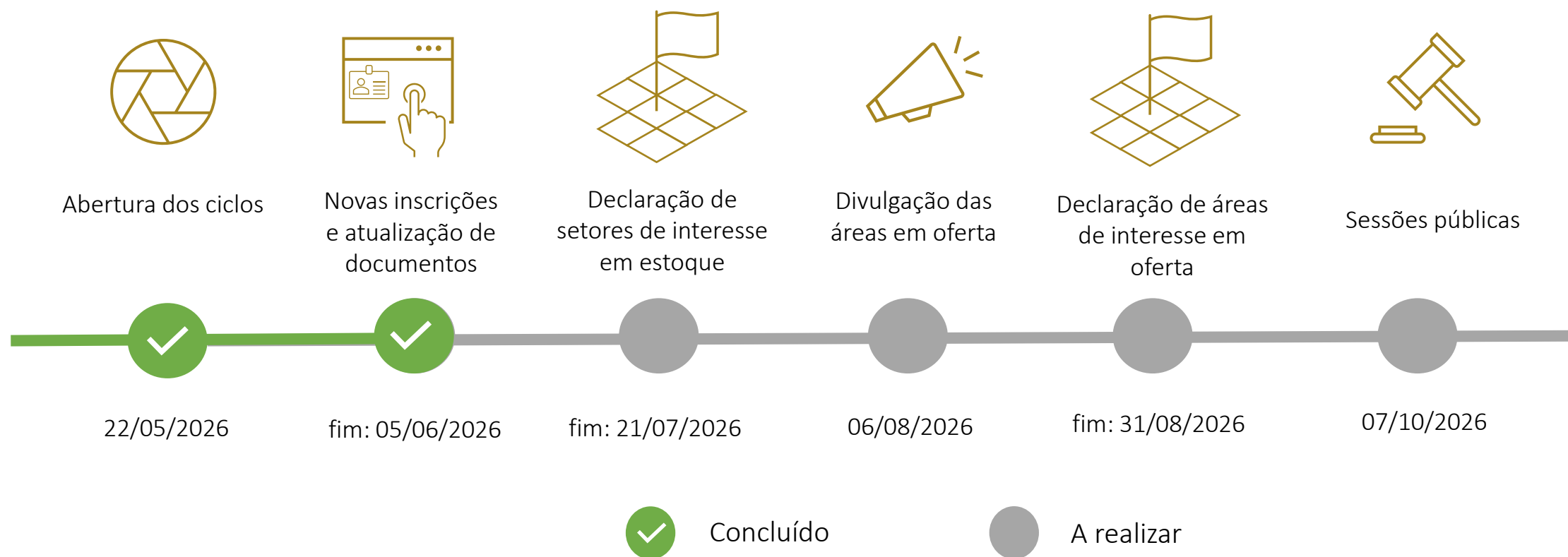

6º Ciclo da OPC



495

Blocos disponíveis

+



5

Áreas com
Acumulações
Marginais



11

Bacias
Sedimentares



38

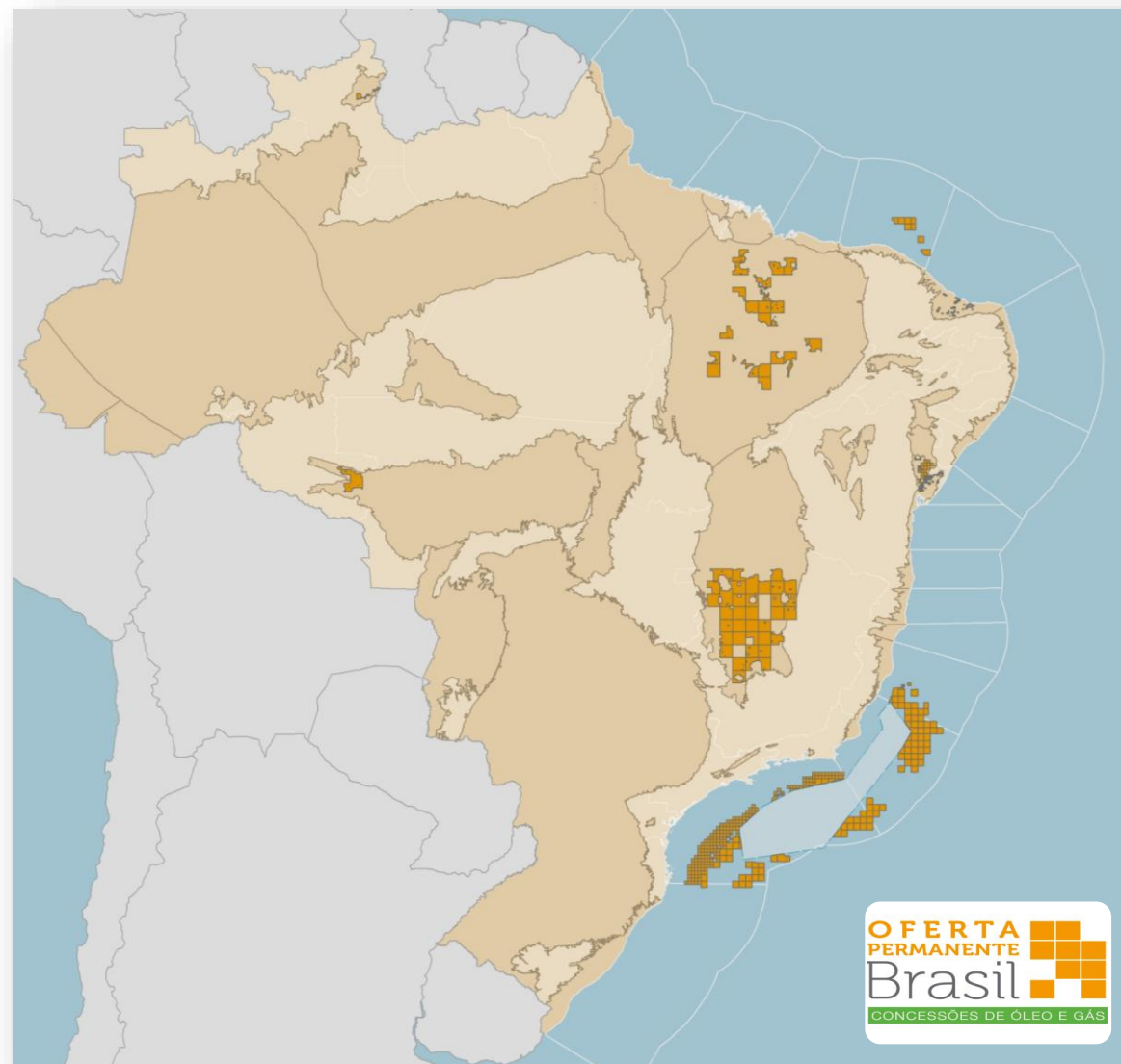

Setores

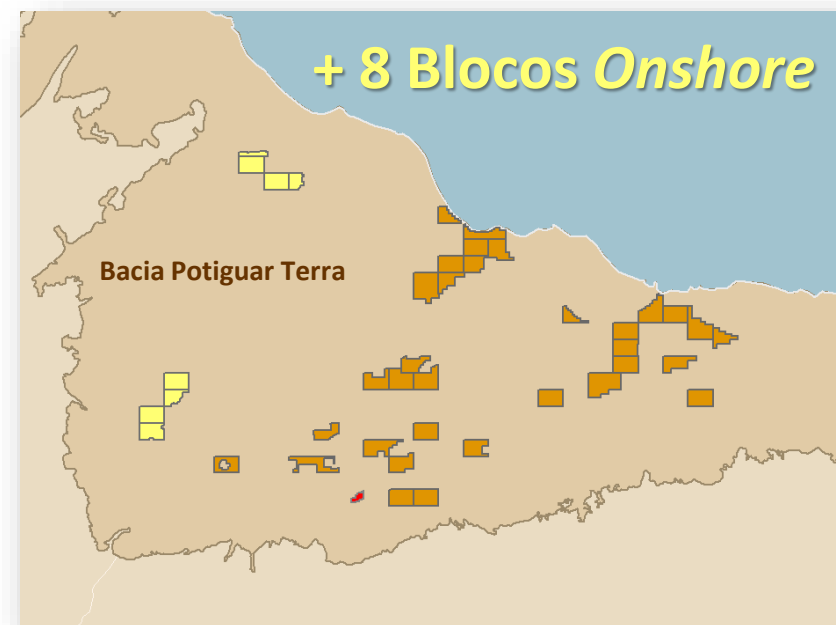
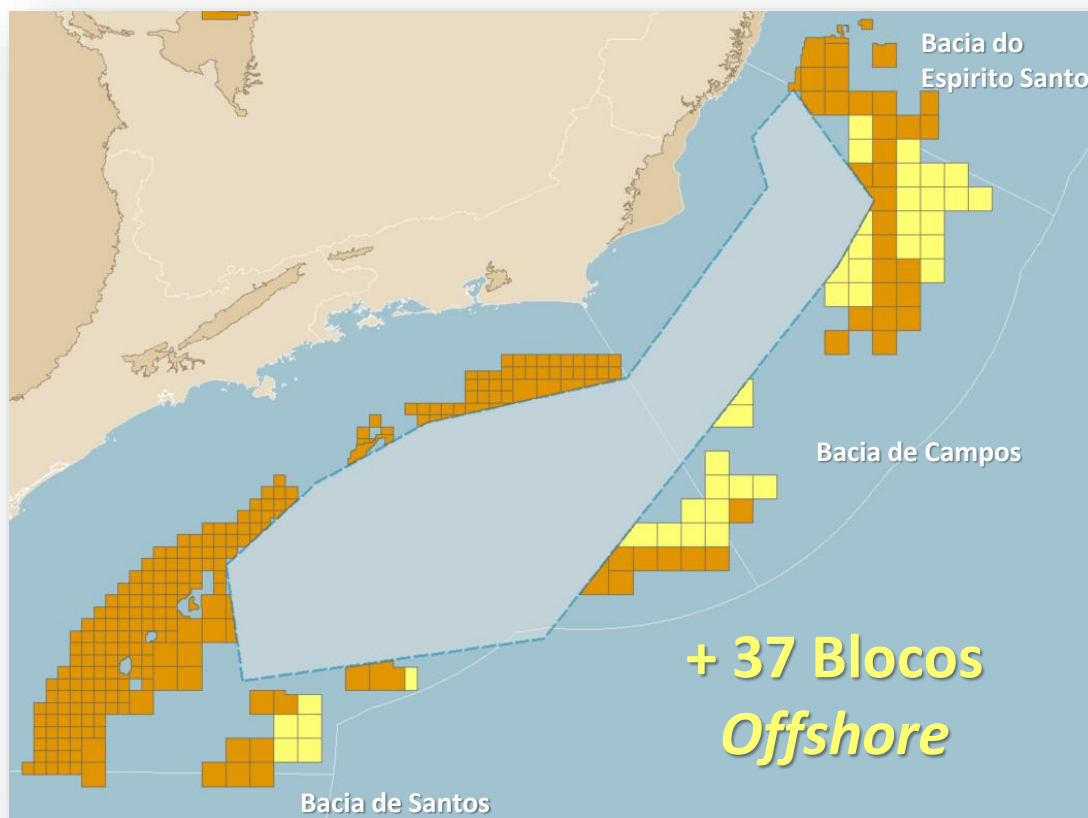

OFERTA
PERMANENTE
Brasil
CONCESSÕES DE ÓLEO E GÁS

Recente Inclusão de + 45 Blocos



-  Blocos já disponíveis no edital
-  Áreas com acumulações marginais disponíveis no edital
-  Blocos recentemente incluídos

4º Ciclo da OPP



Maior quantitativo já disponível de blocos na OPP

23

Blocos

OFERTA
PERMANENTE
Brasil
PARTILHA DE PRODUÇÃO

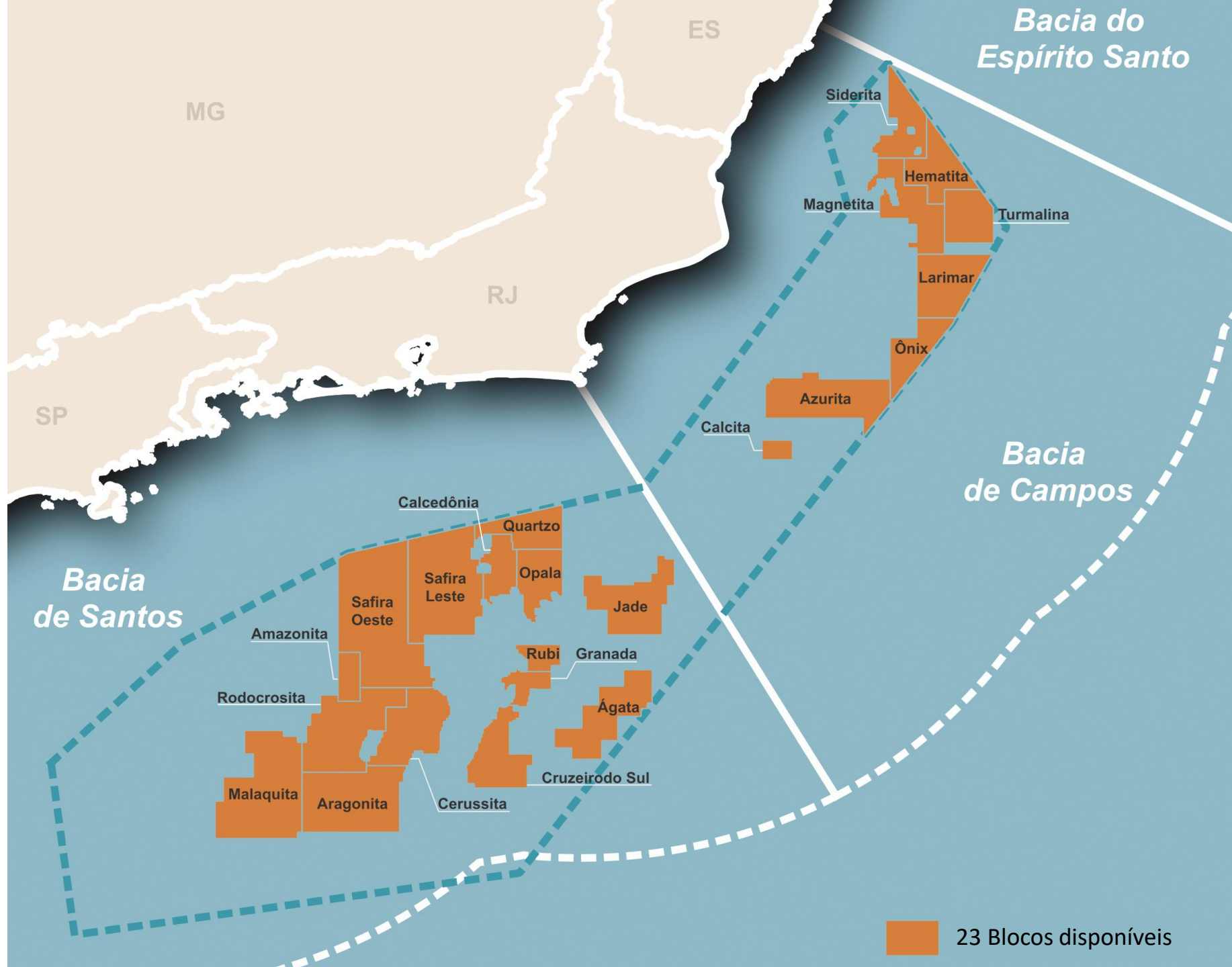

Análise de viabilidade ambiental: o elemento-chave

MME

MINISTÉRIO DE MINAS E ENERGIA



MMA

MINISTÉRIO DO MEIO AMBIENTE E MUDANÇA DO CLIMA

A análise de viabilidade ambiental é emitida conjuntamente pelo **MME** e **MMA** sobre a inclusão de áreas em rodadas de licitações:

Manifestação Conjunta ou AAAS



NÃO é uma licença ambiental de operação

Não autoriza operações

Avalia a viabilidade ambiental da oferta de áreas em rodadas de licitações



É um **REQUISITO FUNDAMENTAL** para a inclusão de blocos na Oferta Permanente, tanto no regime de concessão quanto no regime de partilha da produção - **O caminho para ampliar o portfólio de áreas disponíveis**



OBTER NOVAS ANÁLISES DE VIABILIDADE AMBIENTAL É ESSENCIAL para destravar todo o potencial exploratório do Brasil, assegurando uma oferta permanente robusta, competitiva e sustentável nos regimes de concessão e partilha da produção

Manifestação Conjunta nº 01/2026

ASPECTO SETORIAL, MUITO VANTAJOSO PARA MAIOR PREVISIBILIDADE DE INCLUSÃO DE NOVAS ÁREAS



ASPECTO SETORIAL

Abrangência em área, e não bloco a bloco



MAIS PREVISIBILIDADE

Facilita o planejamento e a avaliação técnica, aumentando a segurança jurídica e a eficiência dos processos



FACILITA A INCLUSÃO DE NOVAS ÁREAS

O formato setorial permite a incorporação futura de áreas adjacentes de forma ágil e organizada e a eficiência dos processos



MAIS EFICIÊNCIA E SEGURANÇA

Contribui para decisões mais consistentes, reduzindo riscos e promovendo maior eficiência regulatória

EXTENSÃO DA MANIFESTAÇÃO CONJUNTA Nº 01/2026

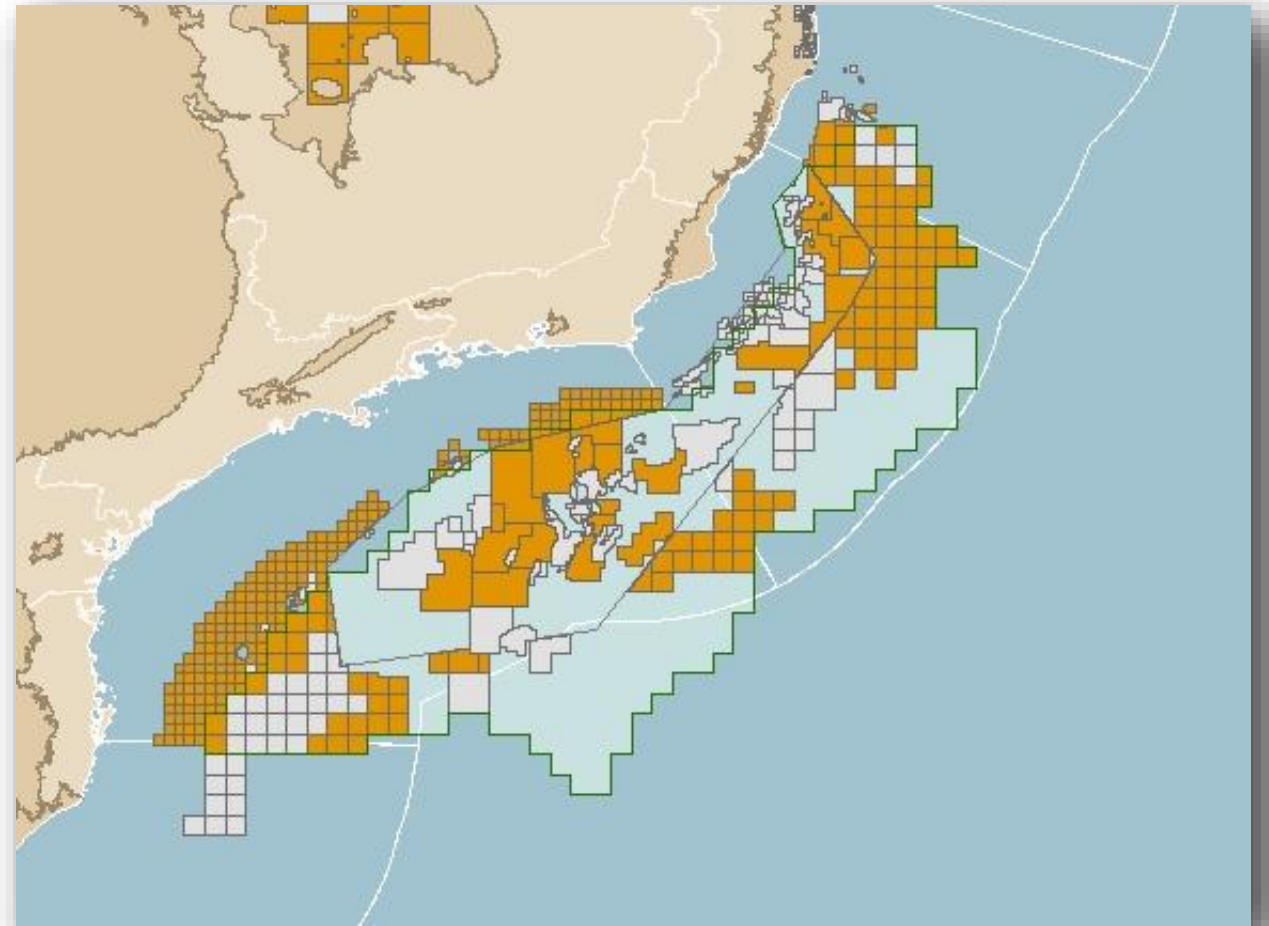

Considerações Finais

The background is a light green color. There are several decorative green lines of varying thicknesses. One prominent line is a dark green, thick curve that starts at the top right, loops around, and ends at the bottom right. Another is a lighter green, thinner line that starts at the bottom left, curves upwards, and then downwards towards the bottom right. There are also other fainter lines in the background.

Considerações Finais

1



A Oferta Permanente é o sistema preferencial de oferta de áreas de concessão para E&P no Brasil e possui mecanismos distintos de uma rodada convencional: é necessário estar atento às regras

2



O 5º Ciclo da OPC e o 3º Ciclo da OPP foram um sucesso
 + de R\$ 1Bilhão em bônus de Assinatura
 + de 2 R\$ Bilhões em PEM
 Ampliação da área exploratória em 20%

3



Dois ciclos da Oferta Permanente estão abertos!

OPC6: 495 blocos disponíveis + 5 áreas com acumulações marginais

OPP5: 23 blocos disponíveis

Sessão Pública em 7 de outubro de 2026

Informações Sobre a Oferta Permanente



The screenshot shows the ANP website interface. At the top, there is a navigation bar with the 'gov.br' logo, the text 'Ministério de Minas e Energia', and links for 'Órgãos do Governo', 'Acesso à Informação', 'Legislação', and 'Acessibilidade'. A search bar contains the text 'O que você procura?'. Below the navigation bar, the breadcrumb trail reads 'Rodadas ANP > Oferta Permanente'. A language selector shows 'English'. The main content area features a large graphic with the text 'OFERTA PERMANENTE Brasil LICITAÇÕES DE PETRÓLEO E GÁS'. Below this graphic, there are several paragraphs of text explaining the permanent offer process, including references to resolutions CNPE nº 17/2017 and nº 27/2021. At the bottom of the page, there are two buttons: 'Oferta Permanente - Concessão' and 'Oferta Permanente - Partilha'.



Cartilhas da Oferta Permanente

Cartilha da
**Oferta Permanente
de Concessão (OPC)**



Cartilha da
**Oferta Permanente
de Partilha (OPP)**





www.gov.br/anp/pt-br

Av. Rio Branco 65, 21º andar - Rio de Janeiro – Brasil
Tel: +55 21 2112-8100