

Seminário Técnico de Avaliação Geoeconômica (ANP)

SAG Institucional

Equipe, Atribuições, Entregas, Compromissos

Superintendência de Avaliação Geológica e Econômica (SAG)

*Apresentador: **Ildeson Prates Bastos***



27 de Outubro de 2025

SAG | Superintendência de Avaliação Geológica e Econômica

O Decreto nº 2.455/1998 implantou a ANP e, entre outras providências, definiu estruturação das suas Superintendências em termos de processos organizacionais para atendimento das suas atribuições legais. Nesse contexto, a Superintendência de Avaliação Geológica e Econômica (SAG) foi criada para o atendimento da atribuição legal de *promover estudos visando à delimitação de blocos, para efeito de concessão ou contratação sob o regime de partilha de produção das atividades de exploração, desenvolvimento e produção; (inciso II, Art. 8º, Lei nº 9.478/1997 com redação dada pela Lei nº 12.351/2010)*

Portaria ANP nº 265/2020 Compete à SAG | **Artigo 106.**

I - avaliar o potencial petrolífero das bacias sedimentares brasileiras, por meio de estudos geológicos, geofísicos e geoquímicos, para fins de licitações públicas;

II - elaborar análises econômicas para subsídio técnico na definição dos parâmetros a serem aplicados nos editais das rodadas de licitações;

(....)

VII - cooperar com as diversas unidades integrantes da estrutura organizacional da ANP, no que se refere aos estudos de geologia e geofísica, e de potencial petrolífero das bacias sedimentares brasileiras para **subsidiar decisões estratégicas**; (...)

Organograma

22 Integrantes

Servidores Efetivos (15)
Comissionados de Assist. (4)
Secretária (1)
Estagiários (2)

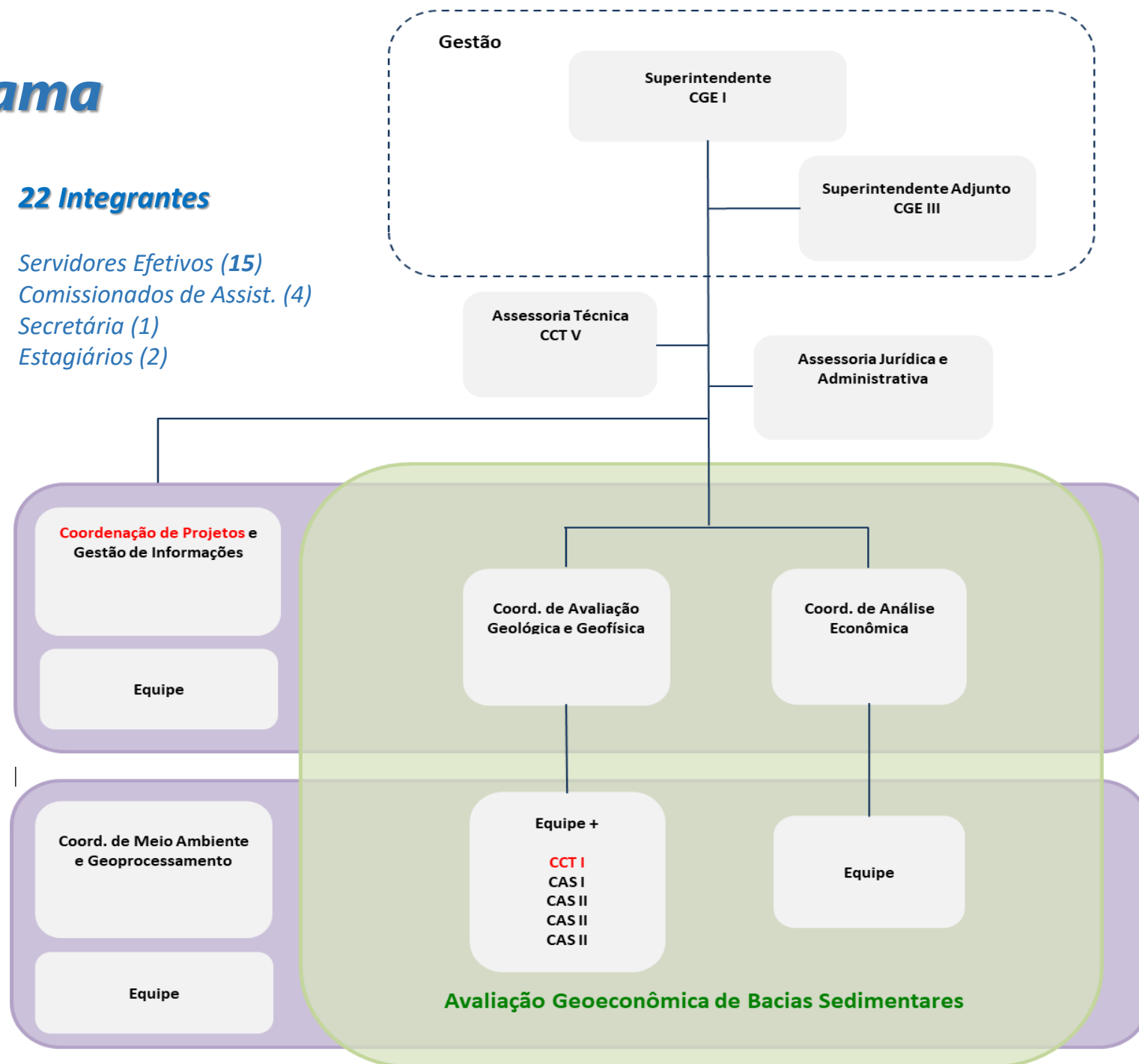

Atuação específica

Fluxo Processual | Sistema Oferta Permanente (*exemplo da Concessão*)

 Indicação de Blocos

 Avaliação Geoeconômica

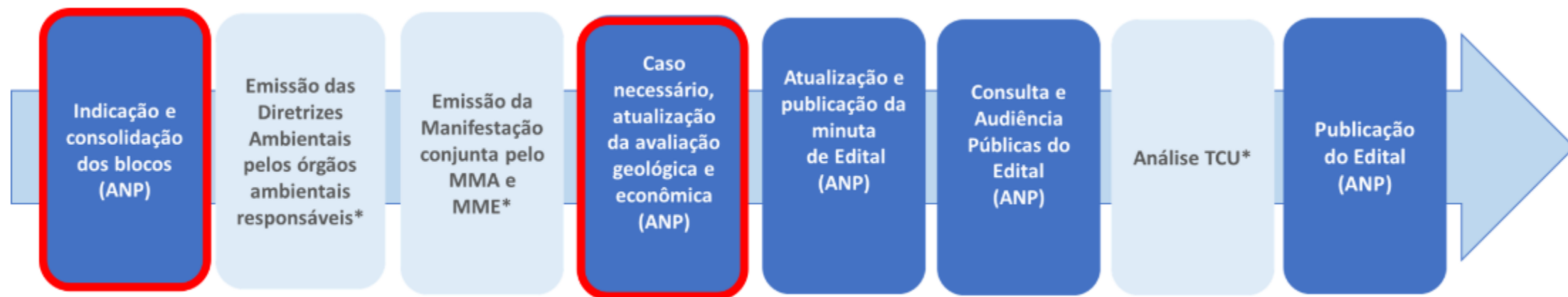

*Estas etapas não são de competência da ANP

Atuação específica

Fluxo Processual | Sistema Oferta Permanente *(exemplo da Partilha)*

Art. 10, inciso III, da Lei nº 12.351/2010

Confere ao MME a prerrogativa:

propor ao Conselho Nacional de Política Energética (CNPE), **ouvida a ANP**, a definição dos blocos a serem ofertados sob o regimes de partilha de produção; e

propor ao CNPE os seguintes parâmetros técnicos e econômicos dos contratos de partilha de produção:

- o percentual mínimo do **excedente em óleo** da União;

- o valor do **bônus de assinatura**, (...)

2013

Edital nº 15/2013
RC 11 e RC 12, LP 01

2015

PPA G&G 2015-2018
R\$ 1,3 bilhão
RC 13

2018

RC 15
LP 04 e LP 05

2020

OPC 02

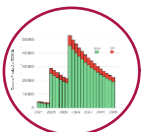

2022

OPC 03
OPP 01

2014

PPA G&G
2007-2014

2017

RC 14
LP 02 e LP 03

2019

RC16, CO 01
LP 06, OPC 01

2021

RC 17, CO 02



SDB

Capacitação Avançada via PPA (RS)
Patrimônio Intelectual (Padronização e Paralelismo)Softwares Especializados
Parque de Workstations

RES CNPE nº 17/2017

IN ANP nº 2/2020
Port. ANP nº 265/2020

SAG

RES ANP nº 837/2021
Resolução CNPE nº 27/2021Lei nº 14.134/2021
Decreto 10.712/2021(...) OPC 5
OPP 3

2025

Projeto de atendimento ao Acórdão 2.854/2019 TCU-Plenário

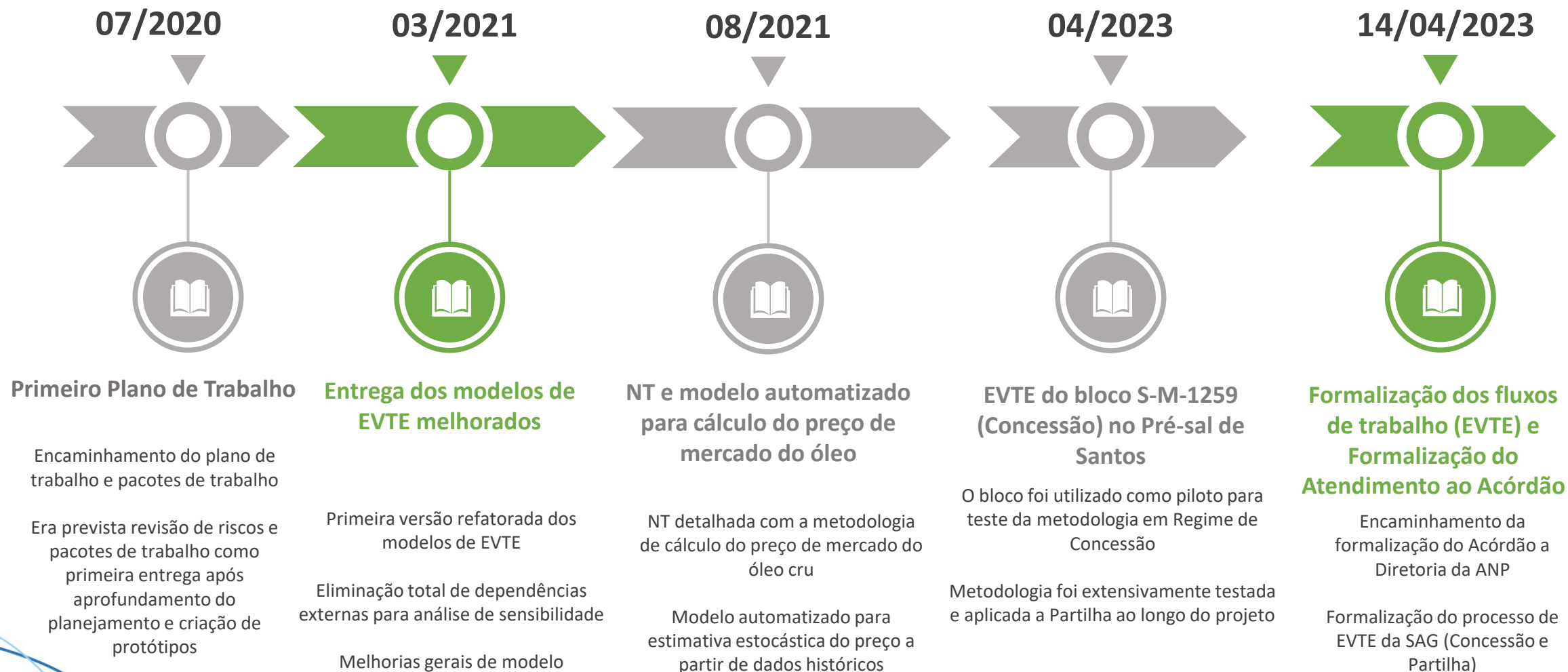

PRÉ-SAL

Pré-sal: ANP institui Calendário Estratégico de Avaliações Geológica e Econômica

Com a medida, que atende ao Mapa Estratégico 2021-2024, a Agência objetiva promover a transparência e a previsibilidade para que o mercado possa direcionar seus investimentos futuros com mais assertividade.

Publicado em 21/12/2023 15h50 | Atualizado em 21/12/2023 17h20

Compartilhe: [f](#) [in](#) [wa](#) [v](#)

~35% (2021)

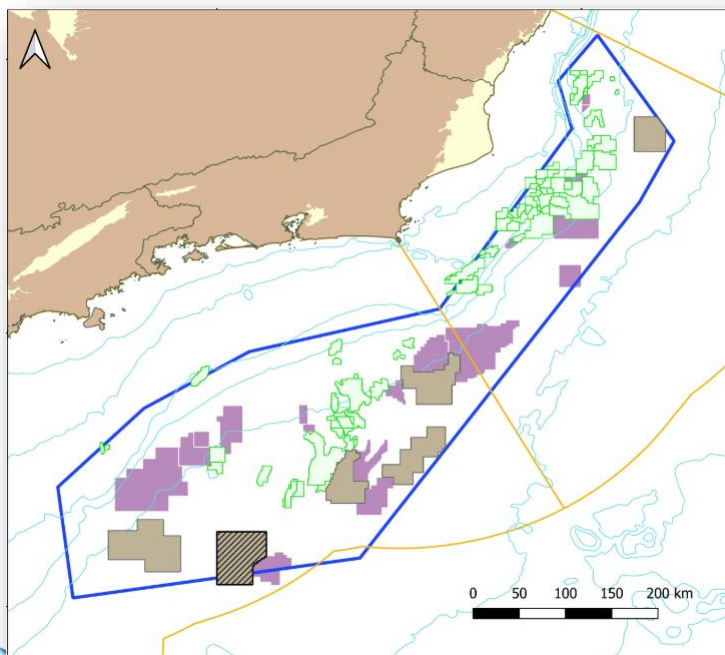

~70% (2024)

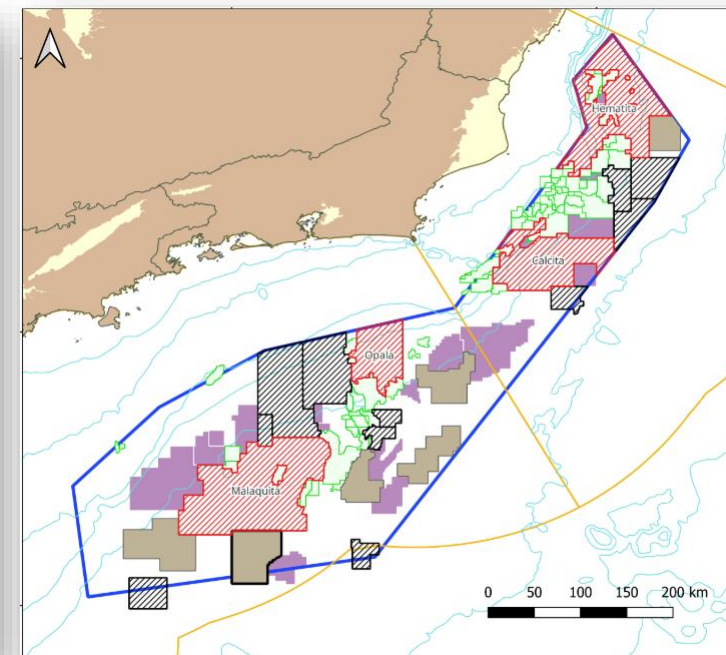
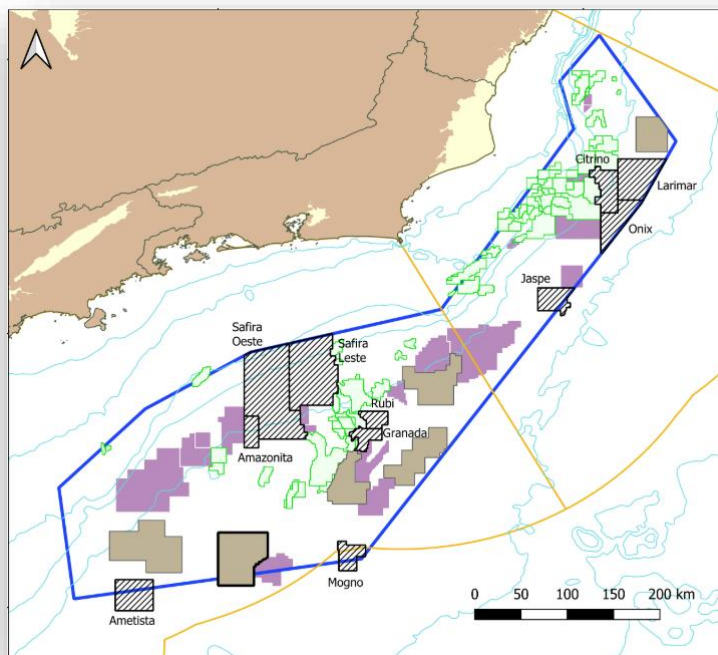

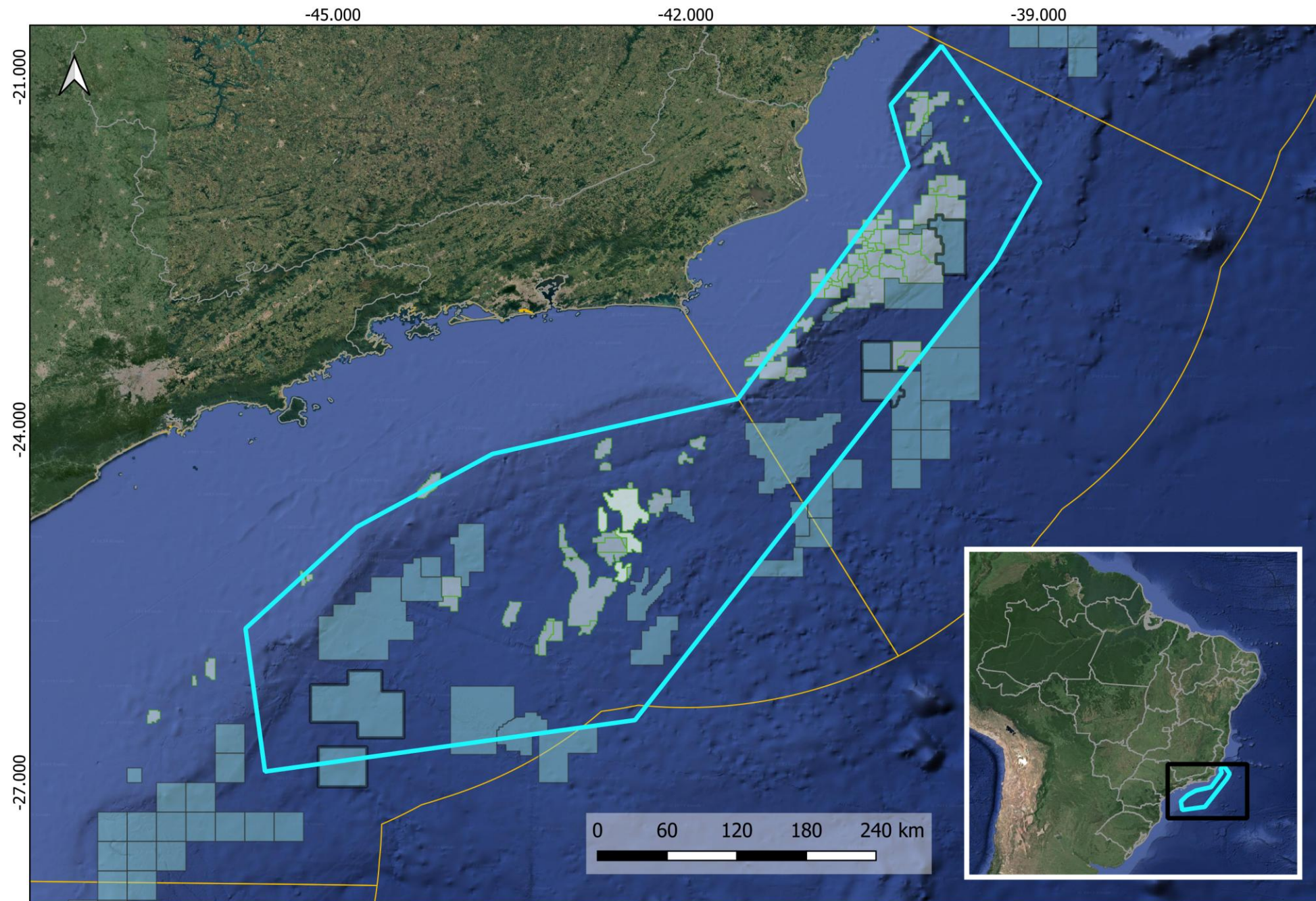

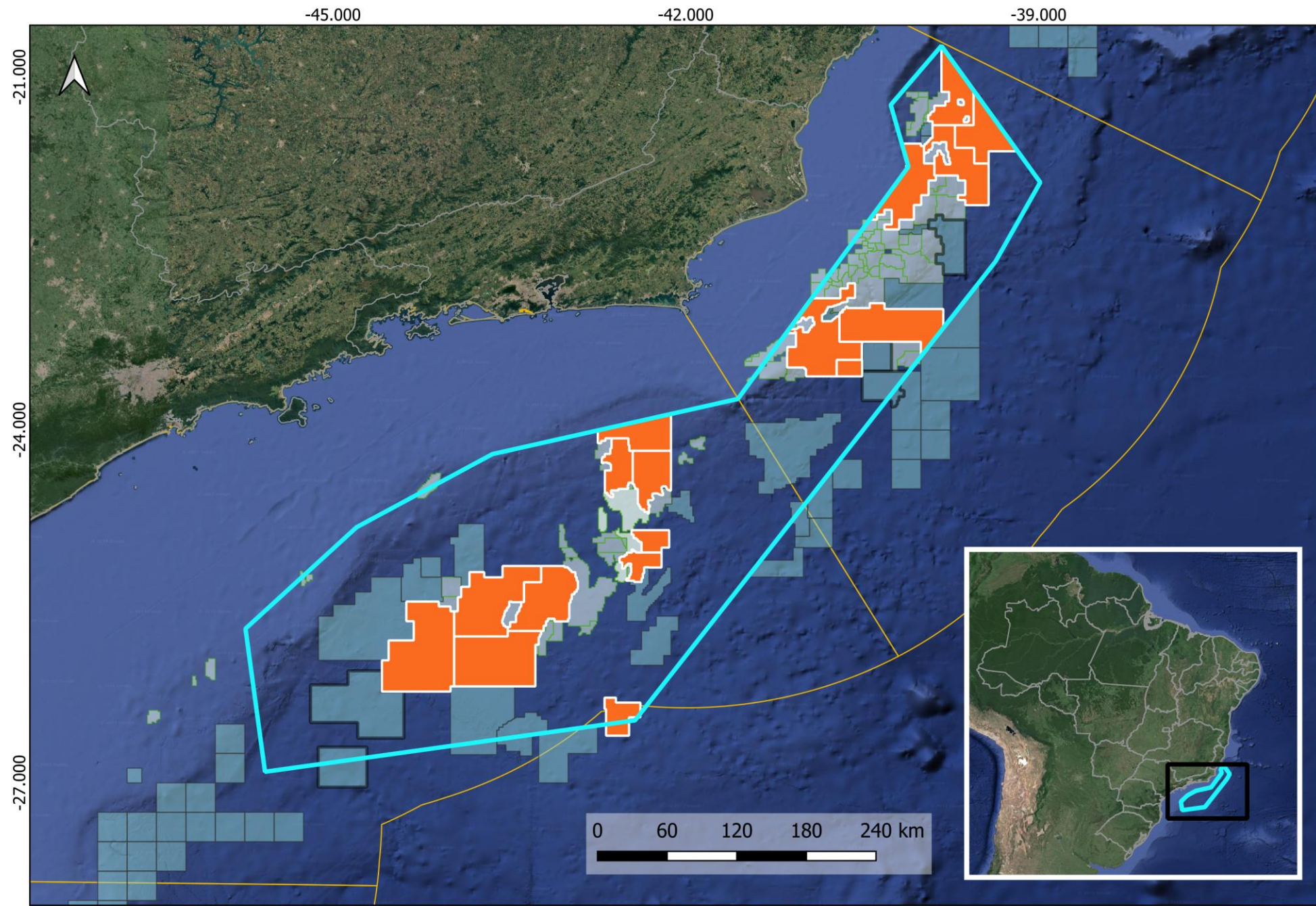

OFERTA PERMANENTE

Oferta Permanente de Concessão: ANP institui Calendário Estratégico de Avaliações Geológica e Econômica para 2024/2025

Objetivo é dar continuidade à promoção de transparência e previsibilidade para que o mercado possa direcionar seus investimentos com mais assertividade.

Publicado em 11/07/2024 15h07 | Atualizado em 11/07/2024 18h12

Compartilhe: [f](#) [in](#) [wa](#) [link](#)

A Diretoria da ANP aprovou hoje (11/7) o Calendário Estratégico de Avaliações Geológica e Econômica relativo à Oferta Permanente de Concessão (OPC) para os anos de 2024 e 2025. Com a medida, a Agência objetiva dar continuidade à promoção de transparência e previsibilidade para que o mercado possa direcionar seus investimentos futuros com mais assertividade.

As informações podem ser consultadas na página [Calendário Estratégico de Avaliações Geológica e Econômica](#), onde já se encontrava disponível, desde dezembro de 2023, o Calendário relativo à Oferta Permanente de Partilha (OPP).

Para 2024, foi estabelecido como prioridade a realização de estudos geoeconômicos em áreas remanescentes na bacia de Pelotas e no sul da bacia de Santos.

Por sua vez, para o ano de 2025 a priorização será dos seguintes estudos:

- a) Bacias sedimentares da Margem Equatorial: Foz do Amazonas, Pará-Maranhão, Barreirinhas, Ceará e Potiguar;
- b) Reavaliação das bacias de Campos, Espírito Santo (marítima) e de Sergipe-Alagoas (marítima);
- c) Em um contexto geral, as bacias terrestres de Nova Fronteira e reavaliação das bacias terrestres maduras.

Norte de Campos e Sul do Espírito Santo

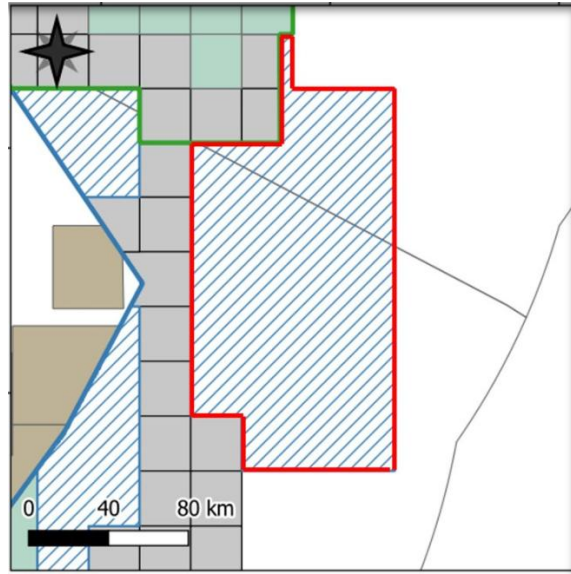

RD nº 733/2024
(25)

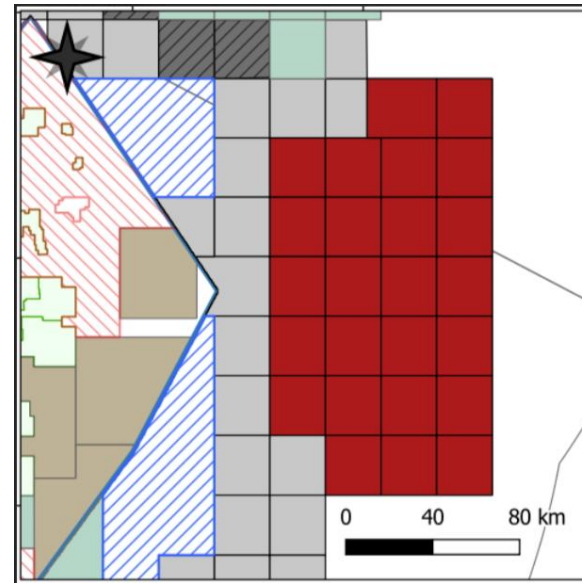

Terrestres Maduras

Bacia / Setor	Quant. Blocos	Área (km ²)
Espírito Santo	15	374,59
SES-T4	1	20,00
SES-T5	4	106,12
SES-T6	10	248,46
Potiguar	10	251,30
SPOT-T1B	3	57,70
SPOT-T4	1	31,90
SPOT-T5	5	130,08
SPOT-T6	1	31,62
Recôncavo	60	1.315,54
SREC-T1	7	202,51
SREC-T2	7	176,98
SREC-T3	4	70,94
SREC-T4	42	865,11
SEAL	24	646,64
SSEAL-T2	13	319,52
SSEAL-T3	7	206,62
SSEAL-T4	1	33,21
SSEAL-T5	3	87,30
Total Geral	109	2.588,07

RD nº 867/2024
(109)

Pelotas e Sul de Santos

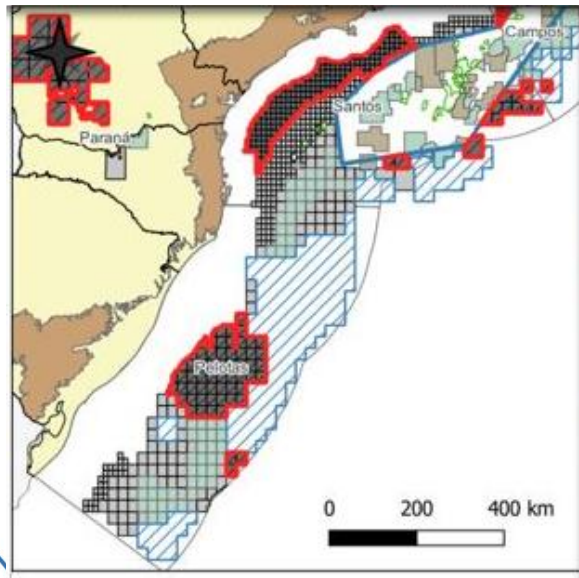

RD nº 866/2024
(197)

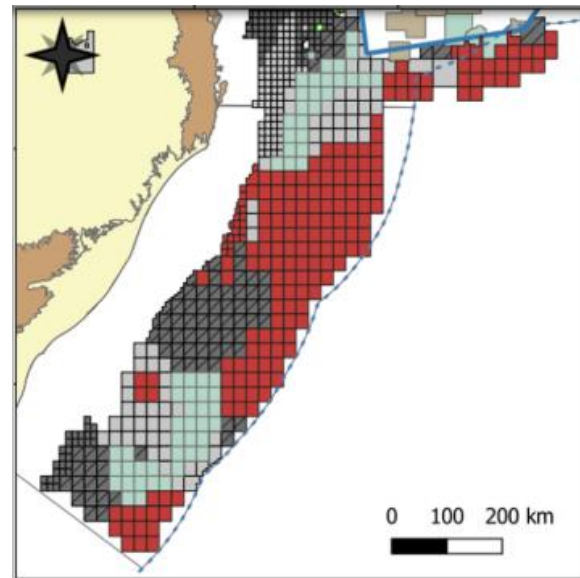

Projetos por tema

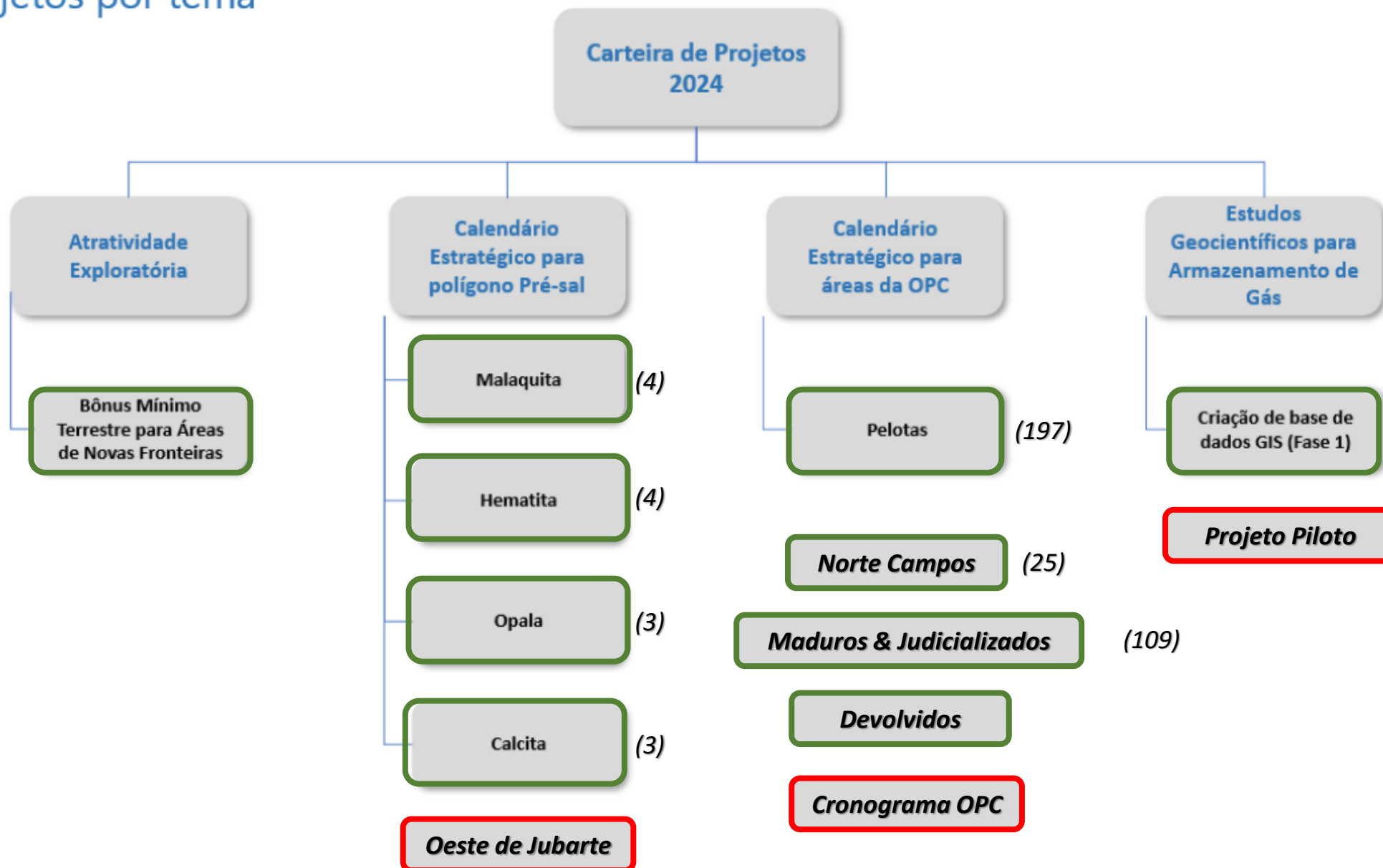

“Calendário OPC (25/26)”

Pelotas e Sul de Santos

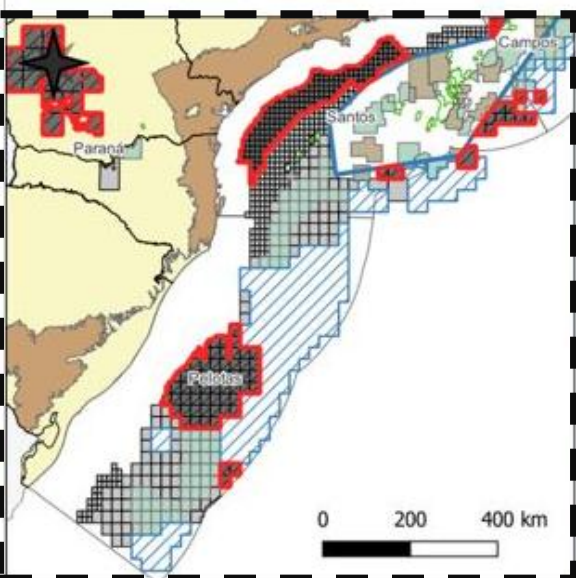

Campos e Espírito Santo

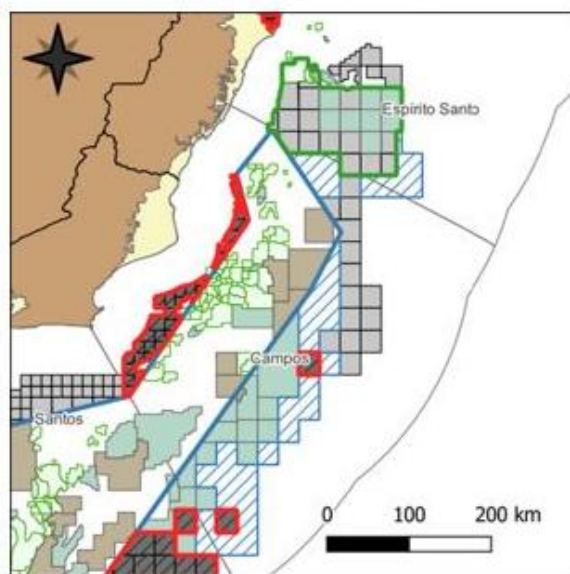

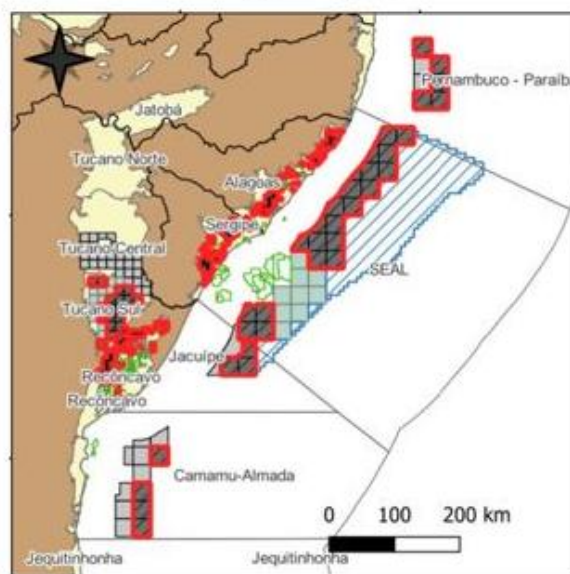

Sergipe-Alagoas

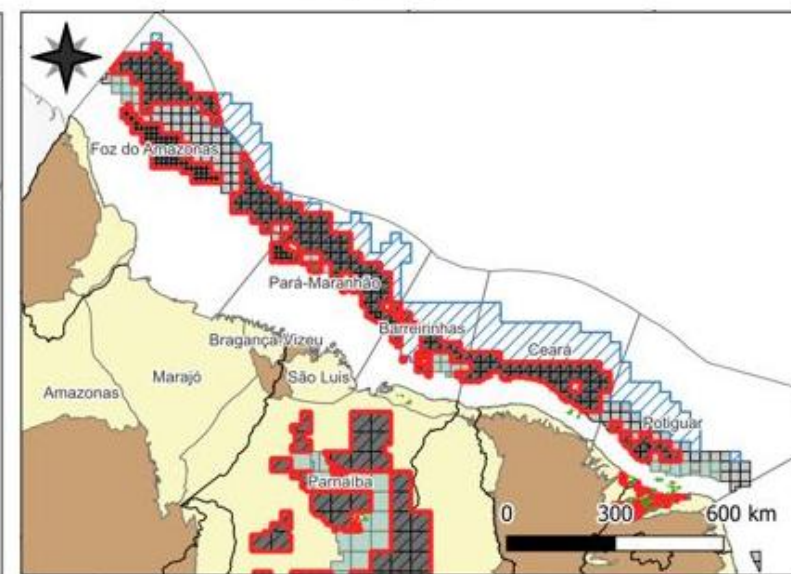

Margem Equatorial



-  Indicação de Blocos
-  Avaliação Geoeconômica

2025.2 / 2026.1

Capacitação CCS

*Atribuição associada a
Armazenamento Geológico*

Apresentação de Estudos

*Análise Geoeconômica de
Pelotas e da Bacia da Foz do
Amazonas*

Priorização de Áreas

*Nominações
(Impulsionadores),
Estratégia e Reposição de
Reservas*

Contratações

*Softwares e
Infraestrututura*

Recomposição de Quadro

*Novos Concursados e
Capacitação continuada*

Potencial Remanescente

Pré-Sal e Bacias Maduras

Valor Estratégico da Previsibilidade

Atualização de Calendários

Ações

A central diagram consisting of three concentric circles. The innermost circle is blue and contains the word 'Ações' in white. The middle circle is light gray, and the outermost circle is white. Surrounding this central diagram are seven smaller circles, each containing a blue dot. These circles are arranged in a ring around the center, with three on the left and four on the right, corresponding to the various action categories listed in the surrounding text blocks.

Nominação de Áreas

- Como indicar novas áreas para estudos geoeconômicos?
 - A nomeação é o apontamento de uma área, feito por qualquer pessoa jurídica da indústria do petróleo e gás natural, para que a ANP estude a possibilidade e ofertá-la em futura rodada de licitação.
- Realizada por meio da Resolução nº 837/2021
- Acesse: <https://www.gov.br/anp/pt-br/rodadas-anp/mais-sobre-rodadas/nominacao-areas>

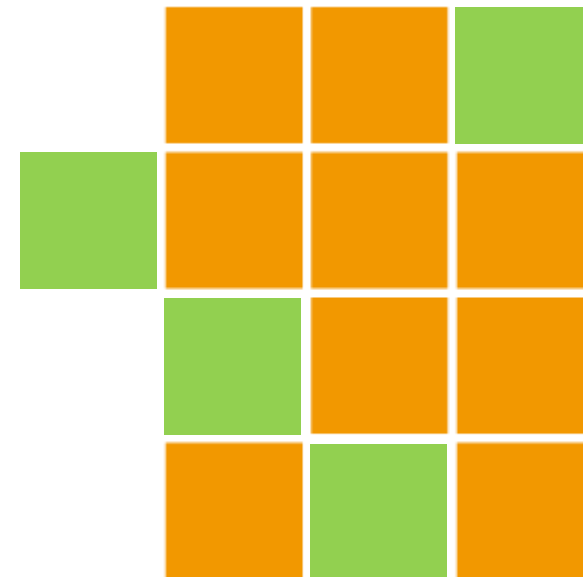

- ◆ A SAG tem se consolidado, unindo geociências e economia para transformar dados em decisões estratégicas.
- ◆ O **Calendário de Avaliações Geoeconômicas** trouxe previsibilidade e transparência, fortalecendo a confiança do mercado.
- ◆ Nossas análises sustentam a definição de blocos para a **Oferta Permanente** e ampliam o conhecimento sobre bacias estratégicas como **Campos, Santos, Pelotas** e aquelas dispostas na **Margem Equatorial**.
- ◆ Avançamos na integração de metodologias econômicas e ferramentas de dados, elevando a qualidade e a assertividade das avaliações.
- ◆ Sem esquecer do potencial remanescente e das janelas de oportunidade, o foco é expandir fronteiras e realizar estudos voltados especificamente a áreas nominadas; e ao **armazenamento geológico de CO₂**.
- ◆ No contexto de nossas atribuições finalísticas, seguimos firmes na missão de traduzir os recursos da nossa subsuperfície em valor para o país.



www.gov.br/anp/pt-br

Av. Rio Branco 65, 19º andar | Rio de Janeiro | Brasil
Tel: (21) 2112.8585

gestao_sag@anp.gov.br