

Superintendência de Defesa da Concorrência

# Síntese Semanal do Comportamento dos Preços dos Combustíveis

Publicação que traz a síntese do comportamento dos preços da gasolina comum, do etanol hidratado, do óleo diesel S10 comum e do GLP P-13 (botijão de 13 kg), conforme o Levantamento de Preços de Combustíveis da ANP, os preços de produtores e importadores de derivados e o Sistema de Informações de Movimentação de Produtos - SIMP, além dos preços de paridade de importação.

**Esta edição também analisa os preços de distribuição das semanas do mês de junho/2021**



**anp**  
Agência Nacional  
do Petróleo,  
Gás Natural e Biocombustíveis

## Destaques

### Gasolina Comum

Preço médio de revenda da gasolina C comum registrou variação semanal positiva de 0,03%, para R\$ 5,833/litro

### Etanol Hidratado

Preço médio de revenda do etanol hidratado apresentou variação positiva de 0,51% em relação à semana anterior, para R\$ 4,344/litro

### Óleo Diesel

Óleo diesel B S10 foi comercializado ao valor médio de R\$ 4,660/litro, alta de 0,24% em relação à semana anterior

### GLP P-13

Preço médio de revenda do GLP P-13 apresentou variação semanal positiva de 0,44%, para R\$ 92,58/13kg

**Edição nº 30/2021**

**Ref.: Semana de 18/07/2021 a 24/07/2021**

**GASOLINA COMUM**

**PREÇO MÉDIO DE REVENDA DA GASOLINA C COMUM REGISTROU VARIAÇÃO SEMANAL POSITIVA DE 0,03%, PARA R\$ 5,833/LITRO**

**Revenda - Semana 18/07/2021 a 24/07/2021**

▶ O preço médio de revenda da gasolina C comum variou positivamente 0,03% em relação à semana anterior, para R\$ 5,833/litro.

▶ Houve altas de 2,42% em 4 semanas e de 39,71% em 12 meses.

**Distribuição - Semana 20/06/2021 a 26/06/2021**

▶ O preço médio de distribuição da gasolina C comum recuou 0,19% na comparação semanal, para R\$ 5,174/litro. Em 4 semanas, alta de 0,40%, e em 12 meses, aumento de 46,32%.

**Produção - Semana 12/07/2021 a 18/07/2021**

▶ O preço médio de produção, entre 12 e 18/07/2021, aumentou 1,64% em relação à semana anterior, para R\$ 2,786/litro.

▶ Em 4 semanas, o preço médio de produção subiu 6,76% e em 12 meses houve avanço de 66,45%.

▶ **Petrobras:** nos dias 01/05, 12/06 e 06/07/2021, a Petrobras reajustou os preços da gasolina A, com variações de -2,00%, -1,98% e +6,17% respectivamente, na média dos preços dos pontos de entrega.

▶ **Etanol Anidro:** segundo o CEPEA/ESALQ, o preço médio à vista do etanol anidro em São Paulo, entre 12/07 e 16/07/2021, foi de R\$ 3,3848/litro, avanço de 1,42% em relação à semana anterior.

**Importação**

▶ PPI: de 12 a 16/07/21, houve variações semanais positivas, entre 0,71% (Aratu) e 1,22% (Suape).

▶ No mesmo período e em termos de cotações semanais médias, houve queda no WTI (-0,11%), em dólar/barril, e alta na Gasolina "Unl 87 USGC Prompt Pipeline" (1,21%), em dólar/galão, da S&P Global Platts, além de valorização de 1,11% do real frente ao dólar.

Preços semanais de revenda e distribuição de gasolina C comum (média nacional) - 2020/2021

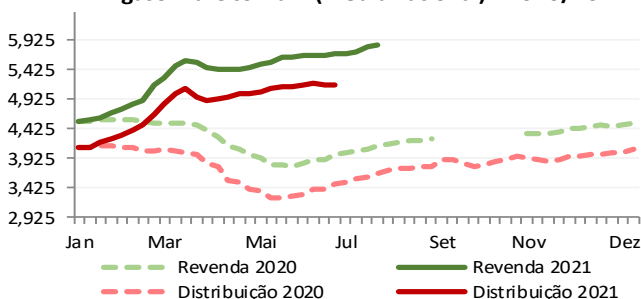

Nota1: Não houve pesquisa de preços de revenda de 23/08 a 17/10/20.

Nota 2: Os preços de distribuição são publicados mensalmente.

Fonte: ANP.

Preços semanais de realização e Paridade de Importação de gasolina A (média nacional\*) - 2020/2021

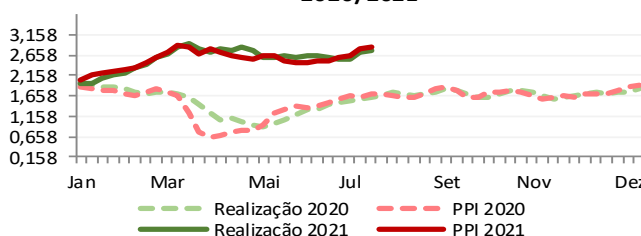

\*Média simples de PPI dos portos pesquisados.

Fonte: ANP e S&P Global Platts.

**Distribuição - Semanal (média nacional)**

Semana terminada em	Preço médio (R\$/l)	Variação Semanal	Variação 4 semanas	Variação 12 meses
05/06/2021	5,178	↑ 0,49%	↑ 2,74%	↑ 52,30%
12/06/2021	5,205	↑ 0,52%	↑ 1,94%	↑ 52,37%
19/06/2021	5,184	↓ -0,41%	↑ 0,66%	↑ 48,03%
26/06/2021	5,174	↓ -0,19%	↑ 0,40%	↑ 46,32%

Produto	Região	Revenda - Semana de 18/07/2021 a 24/07/2021				Produção - Semana de 12/07/2021 a 18/07/2021			
		Preço médio (R\$/l)	Variação Semanal	Variação 4 semanas	Variação 12 meses	Preço médio (R\$/l)	Variação Semanal	Variação 4 semanas	Variação 12 meses
GASOLINA COMUM	Centro-Oeste	6,027	↑ 0,05%	↑ 3,29%	↑ 44,78%	2,831	↑ 0,94%	↑ 6,16%	↑ 55,29%
	Nordeste	5,933	↑ 0,03%	↑ 2,68%	↑ 38,69%	2,663	↑ 3,22%	↑ 5,94%	↑ 64,53%
	Norte	5,829	↓ -0,29%	↑ 3,81%	↑ 40,53%	2,616	↑ 0,73%	↑ 5,87%	↑ 64,43%
	Sudeste	5,778	↑ 0,24%	↑ 1,89%	↑ 39,16%	2,888	↓ -0,56%	↑ 7,24%	↑ 68,11%
	Sul	5,735	↓ -0,19%	↑ 2,14%	↑ 39,27%	2,704	↑ 0,97%	↑ 5,76%	↑ 64,55%
	Média nacional	5,833	↑ 0,03%	↑ 2,42%	↑ 39,71%	2,786	↑ 1,64%	↑ 6,76%	↑ 66,45%

**Preços de Paridade de Importação nos Portos - semana de 12/07/2021 a 16/07/2021**

Porto	R\$/litro	var. semanal	Porto	R\$/litro	var. semanal	Porto	R\$/litro	var. semanal
Itaqui	2,8325	↑ 0,72%	Aratu	2,8342	↑ 0,71%	Paranagua	2,8444	↑ 0,76%
Suape	2,8316	↑ 1,22%	Santos	2,8588	↑ 0,85%	Tramandaí	2,8653	↑ 0,91%

Fonte: S&P Global Platts.

**Preços Médios de Distribuição da Gasolina C Comum por UF**

Produto	Região	UF	Preços médios - semanas terminadas em:			Preços médios na semana mais recente e respectivas variações			
			26/06/2021 (R\$/l)	19/06/2021 (R\$/l)	12/06/2021 (R\$/l)	26/06/2021 (R\$/l)	Variação Semanal	Variação 4 semanas	Variação 12 meses
<b>GASOLINA C COMUM</b>	Centro-Oeste	Distrito Federal	5,351	5,366	5,401	5,351	↓ -0,28%	↑ 0,44%	↑ 54,78%
		Goiás	5,414	5,413	5,425	5,414	↑ 0,02%	↑ 0,89%	↑ 53,69%
		Matto Grosso	5,135	5,151	5,162	5,135	↓ -0,31%	↑ 0,72%	↑ 47,53%
		Matto Grosso do Sul	5,352	5,372	5,393	5,352	↓ -0,37%	↓ -0,37%	↑ 44,11%
	Nordeste	Alagoas	5,372	5,378	5,392	5,372	↓ -0,11%	↑ 0,42%	↑ 48,81%
		Bahia	5,139	5,150	5,172	5,139	↓ -0,20%	↑ 1,41%	↑ 43,55%
		Ceará	5,244	5,252	5,271	5,244	↓ -0,17%	↑ 0,34%	-
		Maranhão	5,208	5,204	5,212	5,208	↑ 0,08%	↑ 2,55%	↑ 50,57%
		Paraíba	5,155	5,168	5,148	5,155	↓ -0,26%	↑ 2,17%	↑ 54,34%
		Pernambuco	5,153	5,142	5,135	5,153	↑ 0,22%	↑ 2,04%	↑ 44,35%
		Piauí	5,454	5,448	5,448	5,454	↑ 0,10%	↑ 1,52%	↑ 54,01%
		Rio Grande do Norte	5,344	5,285	5,285	5,344	↑ 1,13%	↑ 3,03%	-
		Sergipe	5,236	5,242	5,255	5,236	↓ -0,11%	↑ 0,33%	↑ 54,24%
	Norte	Acre	5,594	5,593	5,607	5,594	↑ 0,01%	↓ -0,05%	↑ 41,62%
		Amapá	4,800	4,799	4,821	4,800	↑ 0,02%	↓ -0,29%	↑ 56,04%
		Amazonas	4,820	4,788	4,734	4,820	↑ 0,67%	↑ 1,85%	↑ 41,30%
		Pará	5,225	5,234	5,258	5,225	↓ -0,16%	↓ -0,29%	↑ 46,53%
		Rondônia	5,126	5,117	5,103	5,126	↑ 0,16%	↑ 1,10%	↑ 45,70%
		Roraima	4,918	4,904	4,890	4,918	↑ 0,27%	↑ 0,49%	↑ 47,68%
		Tocantins	5,365	5,381	5,413	5,365	↓ -0,29%	↑ 0,15%	↑ 44,46%
	Sudeste	Espírito Santo	5,262	5,268	5,308	5,262	↓ -0,13%	↑ 0,88%	↑ 51,76%
		Minas Gerais	5,496	5,513	5,549	5,496	↓ -0,31%	↑ 0,16%	↑ 46,36%
		Rio de Janeiro	5,751	5,763	5,769	5,751	↓ -0,22%	↑ 0,05%	↑ 44,96%
		São Paulo	4,874	4,904	4,925	4,874	↓ -0,62%	↓ -0,07%	↑ 45,26%
	Sul	Paraná	5,026	5,069	5,091	5,026	↓ -0,86%	↓ -0,45%	↑ 46,58%
		Rio Grande do Sul	5,390	5,405	5,406	5,390	↓ -0,27%	↑ 0,09%	↑ 48,49%
		Santa Catarina	4,922	4,949	4,967	4,922	↓ -0,55%	↓ -0,39%	↑ 39,39%

Fonte: ANP.

Preços Médios de Revenda da Gasolina C Comum por UF e Capitais - Semana de 18/07/2021 a 24/07/2021

Produto	Região	UF	Preço médio de revenda na Unidade da Federação				Preço médio de revenda na respectiva capital			
			Preço médio (R\$/l)	Variação Semanal	Variação 4 semanas	Variação 12 meses	Preço médio (R\$/l)	Variação Semanal	Variação 4 semanas	Variação 12 meses
GASOLINA C COMUM	Centro-Oeste	Distrito Federal	5,958	↓ -0,67%	↑ 0,62%	↑ 43,77%	5,958	↓ -0,67%	↑ 0,62%	↑ 43,77%
		Goiás	6,254	↑ 0,84%	↑ 5,68%	↑ 52,05%	6,331	↑ 1,15%	↑ 7,23%	↑ 57,37%
		Mato Grosso	5,930	↓ -0,65%	↑ 4,13%	↑ 41,83%	5,958	↓ -1,42%	↑ 3,96%	↑ 39,86%
		Mato Grosso do Sul	5,839	↑ 0,21%	↑ 2,91%	↑ 37,29%	5,758	↑ 0,10%	↑ 1,93%	↑ 37,29%
	Nordeste	Alagoas	6,027	↑ 0,62%	↑ 2,10%	↑ 38,97%	6,001	↑ 0,89%	↑ 1,87%	↑ 38,37%
		Bahia	6,028	↓ -0,26%	↑ 2,57%	↑ 35,64%	5,969	↓ -0,15%	↑ 1,63%	↑ 33,24%
		Ceará	5,879	↑ 0,98%	↑ 2,42%	↑ 38,04%	5,818	↑ 1,01%	↑ 1,86%	↑ 38,16%
		Maranhão	5,709	↑ 0,07%	↑ 3,44%	↑ 41,80%	5,675	↓ -0,19%	↑ 3,39%	↑ 42,62%
		Paraíba	5,552	↓ -0,63%	↑ 1,57%	↑ 39,04%	5,485	↓ -1,06%	↑ 0,90%	↑ 40,35%
		Pernambuco	5,883	↓ -0,64%	↑ 0,70%	↑ 38,85%	5,853	↓ -1,06%	↑ 0,12%	↑ 39,39%
		Piauí	6,257	↓ -0,26%	↑ 4,09%	↑ 45,88%	6,249	↓ -0,27%	↑ 4,20%	↑ 45,94%
		Rio Grande do Norte	6,341	↓ -0,08%	↑ 5,97%	↑ 39,55%	6,365	↓ -0,30%	↑ 6,38%	↑ 37,03%
		Sergipe	5,841	↑ 1,51%	↑ 4,55%	↑ 35,74%	5,841	↑ 1,51%	↑ 4,55%	↑ 32,84%
	Norte	Acre	6,404	↑ 0,13%	↑ 0,52%	↑ 31,82%	6,302	↑ 0,14%	↑ 0,33%	↑ 31,40%
		Amapá	5,071	↑ 0,34%	↑ 2,65%	↑ 46,94%	5,071	↑ 0,34%	↑ 2,65%	↑ 47,41%
		Amazonas	5,796	⇒ 0,00%	↑ 9,30%	↑ 48,69%	5,788	⇒ 0,00%	↑ 9,41%	↑ 51,24%
		Pará	5,860	↓ -0,31%	↑ 2,59%	↑ 37,66%	5,834	↓ -0,60%	↑ 1,44%	↑ 39,04%
		Rondônia	5,959	↑ 0,05%	↑ 4,58%	↑ 44,01%	5,877	↓ -0,03%	↑ 4,89%	↑ 47,29%
		Roraima	5,502	↓ -0,54%	↑ 2,17%	↑ 43,69%	5,502	↓ -0,54%	↑ 2,17%	↑ 43,69%
		Tocantins	5,923	↓ -1,33%	↑ 0,78%	↑ 33,61%	5,864	↓ -2,02%	↑ 0,03%	↑ 28,23%
	Sudeste	Espírito Santo	6,019	↑ 0,87%	↑ 3,15%	↑ 46,45%	6,081	↑ 2,27%	↑ 4,54%	↑ 52,44%
		Minas Gerais	6,028	↑ 0,25%	↑ 2,00%	↑ 40,38%	5,893	↑ 0,29%	↑ 1,88%	↑ 40,08%
		Rio de Janeiro	6,300	↓ -0,58%	↑ 1,32%	↑ 35,28%	6,240	↓ -0,79%	↑ 0,87%	↑ 34,37%
		São Paulo	5,504	↑ 0,40%	↑ 1,81%	↑ 38,74%	5,507	↑ 0,95%	↑ 1,72%	↑ 38,09%
	Sul	Paraná	5,513	↑ 0,02%	↑ 1,72%	↑ 38,07%	5,365	↓ -0,07%	↑ 1,67%	↑ 34,90%
		Rio Grande do Sul	6,092	↓ -0,49%	↑ 2,77%	↑ 44,43%	6,162	↓ -0,28%	↑ 2,99%	↑ 47,59%
		Santa Catarina	5,532	⇒ 0,00%	↑ 1,75%	↑ 34,37%	5,540	↓ -0,16%	↓ -0,14%	↑ 29,02%

Fonte: ANP.

Preços médios de revenda - Semana de 18/07/2021 a 24/07/2021



**ETANOL HIDRATADO**

**PREÇO MÉDIO DE REVENDA DO ETANOL HIDRATADO APRESENTOU VARIAÇÃO POSITIVA DE 0,51% EM RELAÇÃO À SEMANA ANTERIOR, PARA R\$ 4,344/LITRO**

Revenda - Semana 18/07/2021 a 24/07/2021

- ▶ O preço médio de revenda do etanol hidratado **variou positivamente em 0,51%** em relação à semana anterior, comercializado a **R\$ 4,344/litro**.
- ▶ Houve **reclamação** de **0,23%** em **4 semanas** e **alta** de **58,19%** em **12 meses**.
- ▶ Houve **predominância de elevações** nos reajustes semanais, com maior destaque para a região **Sudeste (0,59%)**.

**Preço Relativo Etanol Hidratado/Gasolina C Comum**

- ▶ A **relação de preços** entre o biocombustível e a gasolina C comum  **aumentou de 74,12%**, na semana de 11 a 17/07/2021, **para 74,47%** na semana de 18/07 a 24/07/2021, na média nacional, **décima quarta semana consecutiva acima dos 70%**.
- ▶ Na semana em análise, **somente o estado de MT** registrou razão entre preços médios de revenda de etanol hidratado e de gasolina C comum **menor ou igual a 0,70**.

**Distribuição – Semana 20/06/2021 a 26/06/2021**

- ▶ O **preço médio de distribuição** do etanol hidratado registrou **redução de 2,69%** na comparação semanal, para **R\$ 3,664/litro**.
- ▶ Houve **queda** de **1,74%** em **4 semanas** e **alta** de **56,65%** em **12 meses**.

**Produção – Semana de 12/07/2021 a 18/07/2021**

- ▶ De acordo com dados do **CEPEA/ESALQ**, o preço à vista do etanol hidratado no estado de São Paulo, entre os dias **12 e 16/07/2021**, apresentou **alta** de **1,31%** em relação à semana anterior, comercializado a **R\$ 2,9618/litro**.

- ▶ Segundo os pesquisadores do **CEPEA/ESALQ**, nos últimos dias a procura por etanol hidratado se manteve fraca no estado de São Paulo. Em contrapartida, as vendas de etanol anidro no mercado spot têm aumentado, estimuladas pelo maior consumo de gasolina C devido à relação de preços favorável.

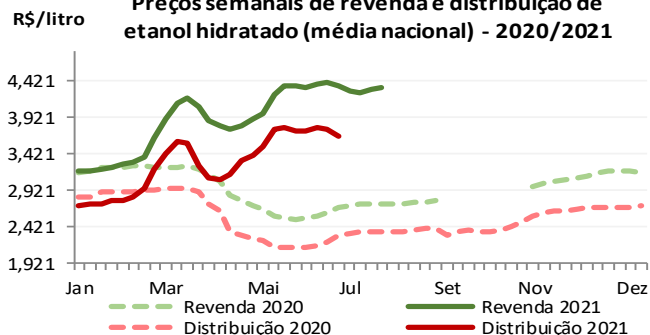
**Preços semanais de revenda e distribuição de etanol hidratado (média nacional) - 2020/2021**

Nota1: Não houve pesquisa de preços de revenda de 23/08 a 17/10/20.

Nota 2: Os preços de distribuição são publicados mensalmente.

Fonte: ANP.

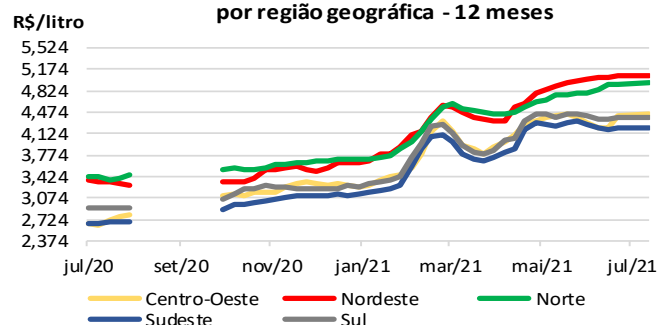
**Preços semanais de revenda de etanol hidratado, por região geográfica - 12 meses**

Nota: Não houve pesquisa de preços de revenda de 23/08 a 17/10/20.

Fonte: ANP.

**Distribuição - Semanal (média nacional)**

Semana terminada em	Preço médio (R\$/l)	Variação Semanal	Variação 4 semanas	Variação 12 meses
05/06/2021	3,748	↑ 0,51%	↑ 5,99%	↑ 73,19%
12/06/2021	3,797	↑ 1,31%	↑ 0,56%	↑ 71,73%
19/06/2021	3,765	↓ -0,84%	↓ -0,66%	↑ 63,21%
26/06/2021	3,664	↓ -2,69%	↓ -1,74%	↑ 56,65%

Produto	Região	Revenda - Semana de 18/07/2021 a 24/07/2021			
		Preço médio (R\$/l)	Variação semanal	Variação em 4 semanas	Variação em 12 meses
ETANOL HIDRATADO	Centro-Oeste	4,436	↑ 0,52%	↑ 3,16%	↑ 67,27%
	Nordeste	5,083	↓ -0,04%	↑ 1,32%	↑ 51,51%
	Norte	4,953	↑ 0,34%	↑ 3,19%	↑ 45,21%
	Sudeste	4,232	↑ 0,59%	↓ -1,14%	↑ 58,50%
	Sul	4,398	↑ 0,34%	↓ -0,29%	↑ 50,93%
	Média nacional	4,344	↑ 0,51%	↓ -0,23%	↑ 58,19%

**Preços de Produção por UF - semana de 12/07/2021 a 16/07/2021**

UF	Etanol Hidratado		Etanol Anidro	
	R\$/litro	Variação Semanal	R\$/litro	Variação Semanal
GO*	2,6469	↑ 0,45%	3,3439	↑ 0,28%
PE	-	-	-	-
SP	2,9618	↑ 1,31%	3,3848	↑ 1,42%

Fonte: CEPEA/USP

\* Preços do etanol hidratado relativo às vendas internas do estado

**Preços Médios de Distribuição do Etanol Hidratado por UF**

Produto	Região	UF	Preços médios - semanas terminadas em:			Preços médios na semana mais recente e respectivas variações			
			26/06/2021 (R\$/l)	19/06/2021 (R\$/l)	12/06/2021 (R\$/l)	26/06/2021 (R\$/l)	Variação Semanal	Variação 4 semanas	Variação 12 meses
ETANOL HIDRATADO	Centro-Oeste	Distrito Federal	4,295	4,371	4,316	4,295	↓ -1,72%	↓ -1,93%	↑ 68,91%
		Goiás	3,700	3,835	3,862	3,700	↓ -3,54%	↓ -3,87%	↑ 60,09%
		Mato Grosso	3,720	3,760	3,789	3,720	↓ -1,06%	↓ -1,27%	↑ 71,50%
		Mato Grosso do Sul	4,047	4,121	4,125	4,047	↓ -1,79%	↓ -1,25%	↑ 51,01%
	Nordeste	Alagoas	4,570	4,492	4,532	4,570	↑ 1,73%	↑ 4,51%	↑ 67,89%
		Bahia	4,160	4,147	4,249	4,160	↑ 0,32%	↑ 0,92%	↑ 62,87%
		Ceará	4,788	4,750	4,768	4,788	↑ 0,81%	↑ 1,11%	-
		Maranhão	4,653	4,676	4,610	4,653	↓ -0,48%	↑ 3,47%	↑ 70,44%
		Paraíba	4,444	4,442	4,387	4,444	↑ 0,05%	↑ 3,59%	-
		Pernambuco	4,631	4,671	4,607	4,631	↓ -0,86%	↑ 4,29%	↑ 74,80%
		Piauí	4,305	4,350	4,340	4,305	↓ -1,03%	↑ 0,26%	↑ 54,86%
		Rio Grande do Norte	4,742	4,716	4,730	4,742	↑ 0,54%	↑ 3,28%	-
		Sergipe	4,612	4,568	4,572	4,612	↑ 0,96%	↑ 3,47%	↑ 71,95%
	Norte	Acre	4,522	4,796	4,712	4,522	↓ -5,71%	↓ -5,59%	-
		Amapá	4,832	-	5,009	4,832	-	-	-
		Amazonas	4,058	4,036	3,957	4,058	↑ 0,55%	↑ 4,31%	↑ 45,03%
		Pará	4,548	4,680	4,679	4,548	↓ -2,83%	↓ -2,45%	↑ 52,83%
		Rondônia	4,555	4,498	4,301	4,555	↑ 1,28%	↑ 7,24%	↑ 52,96%
		Roraima	3,534	3,633	3,582	3,534	↓ -2,74%	↓ -2,67%	↑ 13,85%
		Tocantins	4,305	4,280	4,322	4,305	↑ 0,58%	↓ -3,73%	↑ 46,48%
	Sudeste	Espírito Santo	4,613	4,611	4,675	4,613	↑ 0,06%	↓ -1,56%	↑ 51,70%
		Minas Gerais	3,697	3,807	3,831	3,697	↓ -2,90%	↓ -2,07%	↑ 49,54%
		Rio de Janeiro	4,474	4,648	4,561	4,474	↓ -3,73%	↓ -0,74%	↑ 42,22%
		São Paulo	3,533	3,638	3,678	3,533	↓ -2,88%	↓ -1,96%	↑ 62,01%
	Sul	Paraná	3,510	3,583	3,584	3,510	↓ -2,04%	↓ -0,03%	↑ 45,60%
		Rio Grande do Sul	4,746	4,761	4,817	4,746	↓ -0,31%	↑ 0,05%	↑ 43,17%
		Santa Catarina	4,252	4,306	4,261	4,252	↓ -1,26%	↑ 0,70%	↑ 33,24%

Fonte: ANP.



Preços Médios de Revenda de Etanol Hidratado por UF e Capitais - Semana de 18/07/2021 a 24/07/2021

Produto	Região	UF	Preço médio de revenda na Unidade da Federação				Preço médio de revenda na respectiva capital			
			Preço médio (R\$/l)	Variação Semanal	Variação 4 semanas	Variação 12 meses	Preço médio (R\$/l)	Variação Semanal	Variação 4 semanas	Variação 12 meses
ETANOL HIDRATADO	Centro-Oeste	Distrito Federal	4,953	↑ 0,83%	↑ 1,54%	↑ 66,32%	4,953	↑ 0,83%	↑ 1,54%	↑ 66,32%
		Goiás	4,573	↑ 1,42%	↑ 4,33%	↑ 73,42%	4,604	↑ 0,90%	↑ 4,92%	↑ 79,70%
		Matto Grosso	4,091	↓ -1,26%	↑ 1,56%	↑ 59,24%	4,035	↓ -2,30%	↑ 2,44%	↑ 57,25%
		Matto Grosso do Sul	4,526	↑ 0,56%	↑ 0,58%	↑ 45,91%	4,385	↓ -0,16%	↓ -0,88%	↑ 46,51%
	Nordeste	Alagoas	5,244	↑ 1,73%	↑ 1,88%	↑ 57,10%	5,235	↑ 1,75%	↑ 1,63%	↑ 57,40%
		Bahia	4,966	↓ -0,48%	↑ 1,87%	↑ 47,01%	4,969	↓ -0,16%	↑ 1,87%	↑ 43,28%
		Ceará	5,244	↑ 0,94%	↑ 1,57%	↑ 49,19%	5,232	↑ 1,20%	↑ 1,32%	↑ 49,57%
		Maranhão	4,993	↓ -0,18%	↑ 0,44%	↑ 43,77%	4,990	↓ -0,44%	↑ 0,40%	↑ 45,18%
		Paraíba	4,915	↓ -0,08%	↑ 0,18%	↑ 60,15%	4,875	↓ -0,49%	↓ -0,29%	↑ 61,85%
		Pernambuco	5,101	↓ -0,62%	↑ 0,31%	↑ 54,72%	5,078	↓ -1,53%	↓ -0,45%	↑ 54,49%
		Piauí	5,136	↓ -0,31%	↑ 2,86%	↑ 59,11%	5,135	↓ -0,25%	↑ 3,17%	↑ 59,92%
		Rio Grande do Norte	5,537	↑ 0,25%	↑ 0,09%	↑ 49,37%	5,585	↓ -0,05%	↑ 0,18%	↑ 46,43%
		Sergipe	5,234	↑ 2,79%	↑ 4,53%	↑ 53,58%	5,225	↑ 2,61%	↑ 4,35%	↑ 52,60%
	Norte	Acre	5,458	↑ 0,04%	↓ -1,11%	↑ 45,08%	5,432	↑ 0,06%	↓ -1,18%	↑ 45,20%
		Amapá	5,380	-	↑ 2,48%	↑ 45,80%	5,380	-	↑ 2,48%	↑ 45,80%
		Amazonas	4,584	↑ 0,28%	↑ 5,89%	↑ 41,57%	4,583	↑ 0,28%	↑ 5,92%	↑ 41,71%
		Pará	5,377	↑ 0,47%	↑ 2,20%	↑ 47,19%	5,485	↑ 0,62%	↑ 2,16%	↑ 46,58%
		Rondônia	5,158	↑ 0,47%	↑ 3,91%	↑ 46,99%	5,137	↑ 1,40%	↑ 4,54%	↑ 49,99%
		Roraima	5,060	↑ 1,26%	↑ 3,41%	↑ 49,26%	5,060	↑ 1,26%	↑ 3,41%	↑ 49,26%
		Tocantins	5,093	↑ 0,08%	↓ -0,91%	↑ 50,37%	5,129	↑ 0,94%	↓ -0,47%	↑ 57,28%
	Sudeste	Espírito Santo	5,143	↑ 0,98%	↑ 1,86%	↑ 52,84%	5,174	↑ 1,15%	↑ 2,78%	↑ 52,94%
		Minas Gerais	4,359	↑ 0,62%	↓ -1,13%	↑ 53,97%	4,269	↑ 0,87%	↓ -1,00%	↑ 56,66%
		Rio de Janeiro	5,199	↓ -0,25%	↓ -2,42%	↑ 41,39%	5,152	↑ 0,33%	↓ -2,61%	↑ 39,96%
		São Paulo	4,125	↑ 0,68%	↓ -1,03%	↑ 61,70%	4,144	↑ 1,17%	↓ -0,67%	↑ 63,54%
	Sul	Paraná	4,325	↑ 0,32%	↓ -0,37%	↑ 51,44%	4,173	↑ 0,31%	↓ -1,30%	↑ 44,19%
		Rio Grande do Sul	5,834	↑ 0,21%	↑ 1,20%	↑ 47,73%	5,844	↑ 0,21%	↑ 1,41%	↑ 49,54%
		Santa Catarina	5,020	↑ 0,36%	↓ -0,24%	↑ 44,42%	5,004	↑ 0,20%	↓ -1,26%	↑ 43,63%

Fonte: ANP.

Preços médios de revenda - Semana de 18/07/2021 a 24/07/2021

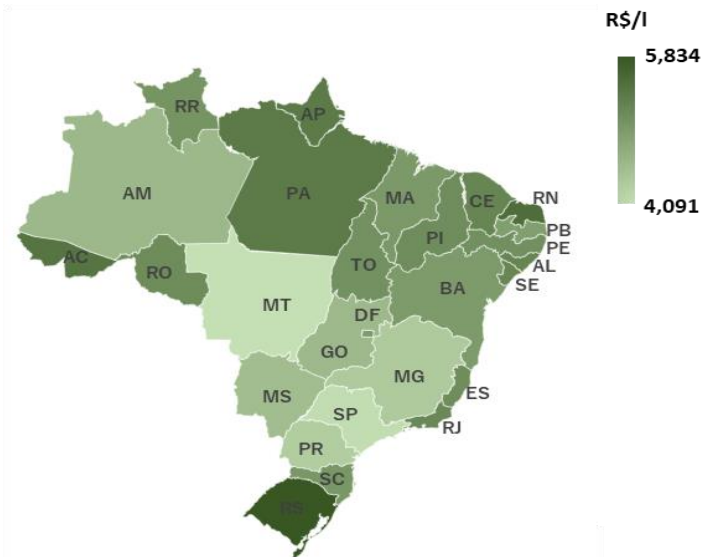

Razão entre preços médios de revenda do

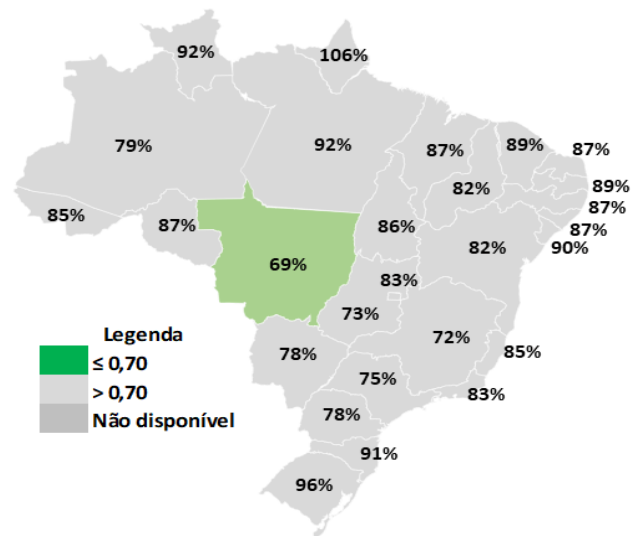

**ÓLEO DIESEL S10**

**ÓLEO DIESEL B S10 FOI COMERCIALIZADO AO VALOR MÉDIO DE R\$ 4,660/LITRO, ALTA DE 0,24% EM RELAÇÃO À SEMANA ANTERIOR**

**Revenda - Semana 18/07/2021 a 24/07/2021**

- ▶ O preço médio de revenda do diesel B S10 foi de **R\$ 4,660/litro**, **variação positiva de 0,24%** em relação à semana anterior.
- ▶ Houve **altas de 2,15%** em 4 semanas e de **39,02%** em 12 meses.
- ▶ Em termos regionais, na comparação semanal, o maior aumento ocorreu no **Centro-Oeste (0,90%)**.

**Distribuição - Semana 20/06/2021 a 26/06/2021**

- ▶ O preço médio de distribuição do diesel S10 registrou **redução de 0,11%** na comparação semanal, para **R\$ 4,114/litro**.
- ▶ Houve **altas de 0,80%** em 4 semanas e de **53,57%** em 12 meses.

**Produção - Semana 12/07/2021 a 18/07/2021**

- ▶ O preço médio de produção do diesel A S10, na semana de 12/07 a 18/07/2021, registrou **alta de 0,83%** em relação à semana imediatamente anterior, cotado a **R\$ 2,810/litro**.
- ▶ Em 4 semanas, aumento de **3,54%** e em 12 meses, **58,88%**.
- ▶ Nos dias **16/04, 01/05 e 06/07/2021**, a Petrobras efetuou reajustes no preço do diesel A S10, com variações de **+3,73%, -2,00% e +3,75%**, respectivamente, na média dos preços dos pontos de entrega.

**Importação**

- ▶ PPI: na semana de **12 a 16/07/2021**, os preços de paridade de importação nos portos nacionais apresentaram **variações semanais negativas entre -1,05% (Paranaguá) e -1,01% (Suape)**.
- ▶ No mesmo período e em termos de cotações semanais médias, houve **queda**, em dólar/barril, do **WTI Cushing Mo01 (-0,11%)** e **alta**, em dólar/galão, do **diesel "ULSD USGC Prompt Pipeline" (1,14%)** da S&P Global Platts, além de **valorização de 1,11% do real frente ao dólar**.

**R\$/litro Preços semanais de revenda e distribuição de óleo diesel B S10 (média nacional) - 2020/2021**

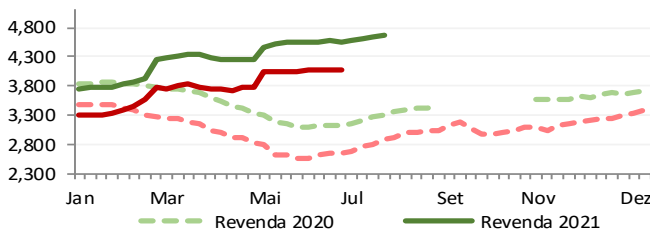

Nota1: Não houve pesquisa de preços de revenda de 23/08 a 17/10/20.

Nota 2: Os preços de distribuição são publicados mensalmente.

Fonte: ANP.

**R\$/litro Preços semanais de realização e Paridade de Importação de óleo diesel A (média nacional\*) - 2020/2021**

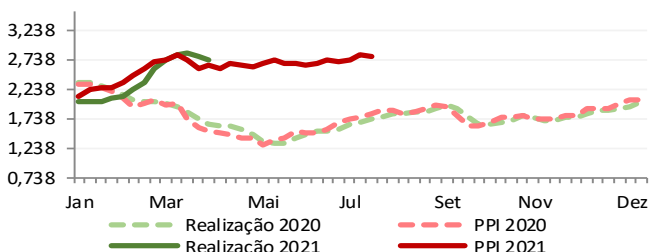

\* Média simples de PPI dos portos pesquisados.

Fonte: ANP e S&P Global Platts.

Distribuição - Semanal (média nacional)					
Semana terminada em	Preço médio (R\$/l)	Variação Semanal	Variação 4 semanas	Variação 12 meses	
05/06/2021	4,115	↑ 0,81%	↑ 0,41%	↑ 56,33%	
12/06/2021	4,125	↑ 0,24%	↑ 0,81%	↑ 56,06%	
19/06/2021	4,119	↓ -0,14%	↑ 0,77%	↑ 55,13%	
26/06/2021	4,114	↓ -0,11%	↑ 0,80%	↑ 53,57%	

Produto	Região	Revenda - Semana de 18/07/2021 a 24/07/2021				Produção - Semana de 12/07/2021 a 18/07/2021			
		Preço médio (R\$/l)	Variação Semanal	Variação 4 semanas	Variação 12 meses	Preço médio (R\$/l)	Variação Semanal	Variação 4 semanas	Variação 12 meses
ÓLEO DIESEL S10	Centro-Oeste	4,838	↑ 0,90%	↑ 2,85%	↑ 39,79%	2,931	↑ 0,78%	↑ 3,81%	↑ 54,76%
	Nordeste	4,718	↑ 0,13%	↑ 2,74%	↑ 40,33%	2,725	↑ 1,36%	↑ 3,77%	↑ 61,95%
	Norte	4,826	↑ 0,50%	↑ 2,81%	↑ 39,40%	2,754	↑ 0,11%	↑ 3,64%	↑ 64,69%
	Sudeste	4,631	↑ 0,02%	↑ 1,51%	↑ 38,12%	2,856	↑ 0,42%	↑ 3,51%	↑ 56,21%
	Sul	4,467	↑ 0,38%	↑ 2,06%	↑ 38,86%	2,806	↑ 0,34%	↑ 3,47%	↑ 58,54%
	Média nacional	4,660	↑ 0,24%	↑ 2,15%	↑ 39,02%	2,810	↑ 0,83%	↑ 3,54%	↑ 58,88%

**Preço de Paridade de Importação nos Portos - semana de 12/07/2021 a 16/07/2021**

Porto	R\$/litro	var. semanal	Porto	R\$/litro	var. semanal	Porto	R\$/litro	var. semanal
Itaqui	2,7840	↓ -1,03%	Aratu	2,7860	↓ -1,03%	Paranagua	2,7951	↓ -1,05%
Suape	2,7689	↓ -1,01%	Santos	2,8070	↓ -1,04%	Tramandaí	2,8123	↓ -1,04%

Fonte: S&P Global Platts.



**Preços Médios de Distribuição do Diesel B S10 por UF**

Produto	Região	UF	Preços médios - semanas terminadas em:			Preços médios na semana mais recente e respectivas variações			
			26/06/2021 (R\$/l)	19/06/2021 (R\$/l)	12/06/2021 (R\$/l)	26/06/2021 (R\$/l)	Variação Semanal	Variação 4 semanas	Variação 12 meses
ÓLEO DIESEL B S10	Centro-Oeste	Distrito Federal	4,373	4,364	4,326	4,373	↑ 0,20%	↑ 1,13%	↑ 57,30%
		Goiás	4,241	4,242	4,246	4,241	↓ -0,02%	↑ 0,78%	↑ 57,15%
		Mato Grosso	4,352	4,358	4,362	4,352	↓ -0,14%	↑ 0,98%	↑ 50,12%
		Mato Grosso do Sul	4,090	4,100	4,109	4,090	↓ -0,24%	↓ -0,71%	↑ 48,50%
	Nordeste	Alagoas	4,289	4,281	4,288	4,289	↑ 0,18%	↑ 0,13%	↑ 57,00%
		Bahia	4,215	4,220	4,218	4,215	↓ -0,13%	↑ 2,32%	↑ 55,18%
		Ceará	4,221	4,223	4,230	4,221	↓ -0,07%	↑ 0,92%	-
		Maranhão	4,170	4,179	4,173	4,170	↓ -0,20%	↑ 2,29%	↑ 54,11%
		Paraíba	4,232	4,227	4,221	4,232	↑ 0,13%	↑ 0,80%	↑ 60,31%
		Pernambuco	4,023	4,029	4,028	4,023	↓ -0,16%	↑ 1,19%	↑ 56,10%
		Piauí	4,236	4,245	4,236	4,236	↓ -0,21%	↑ 1,16%	↑ 57,59%
		Rio Grande do Norte	4,336	4,327	4,311	4,336	↑ 0,21%	↑ 1,77%	-
		Sergipe	4,247	4,246	4,250	4,247	↑ 0,01%	↑ 0,93%	↑ 62,58%
	Norte	Acre	4,772	4,767	4,822	4,772	↑ 0,09%	↓ -0,57%	↑ 49,53%
		Amapá	4,511	4,515	4,513	4,511	↓ -0,09%	↓ -0,48%	-
		Amazonas	4,222	4,221	4,230	4,222	↑ 0,03%	↑ 0,69%	↑ 51,49%
		Pará	4,165	4,171	4,169	4,165	↓ -0,14%	↑ 0,26%	↑ 49,40%
		Rondônia	4,242	4,236	4,221	4,242	↑ 0,14%	↑ 0,69%	↑ 49,57%
		Roraima	4,258	4,247	4,270	4,258	↑ 0,26%	↑ 0,71%	↑ 52,94%
		Tocantins	4,046	4,069	4,073	4,046	↓ -0,55%	↑ 0,30%	↑ 51,31%
	Sudeste	Espírito Santo	4,074	4,052	4,042	4,074	↑ 0,56%	↑ 2,15%	↑ 57,00%
		Minas Gerais	4,216	4,218	4,224	4,216	↓ -0,06%	↑ 0,80%	↑ 50,08%
		Rio de Janeiro	4,068	4,069	4,085	4,068	↓ -0,01%	↑ 0,29%	↑ 50,68%
São Paulo		4,050	4,058	4,062	4,050	↓ -0,21%	↑ 0,58%	↑ 52,65%	
Sul	Paraná	3,897	3,908	3,926	3,897	↓ -0,30%	↓ -0,44%	↑ 55,93%	
	Rio Grande do Sul	4,011	4,012	4,013	4,011	↓ -0,04%	↑ 1,07%	↑ 56,23%	
	Santa Catarina	3,983	3,998	3,988	3,983	↓ -0,37%	↓ -0,02%	↑ 53,31%	

Fonte: ANP

Preços Médios de Revenda de Diesel B S10 por UF e Capitais - Semana de 18/07/2021 a 24/07/2021

Produto	Região	UF	Preço médio de revenda na Unidade da Federação				Preço médio de revenda na respectiva capital				
			Preço médio (R\$/l)	Variação Semanal	Variação 4 semanas	Variação 12 meses	Preço médio (R\$/l)	Variação Semanal	Variação 4 semanas	Variação 12 meses	
ÓLEO DIESEL B S10	Centro-Oeste	Distrito Federal	4,735	↑ 0,53%	↑ 0,72%	↑ 37,57%	4,735	↑ 0,53%	↑ 0,72%	↑ 37,57%	
		Goiás	4,756	↑ 1,06%	↑ 2,26%	↑ 40,34%	4,710	↑ 0,04%	↑ 1,14%	↑ 38,69%	
		Mato Grosso	5,006	↓ -0,10%	↑ 2,33%	↑ 40,22%	4,952	↑ 0,10%	↑ 2,27%	↑ 37,75%	
		Mato Grosso do Sul	4,754	↑ 2,50%	↑ 5,88%	↑ 38,72%	4,614	↑ 0,61%	↑ 3,29%	↑ 37,32%	
	Nordeste	Alagoas	4,986	↑ 0,89%	↑ 3,08%	↑ 42,58%	4,984	↑ 1,05%	↑ 3,06%	↑ 42,32%	
		Bahia	4,743	↑ 0,25%	↑ 3,45%	↑ 38,72%	4,714	↓ -1,28%	↑ 2,21%	↑ 34,80%	
		Ceará	4,835	↑ 0,98%	↑ 3,33%	↑ 41,09%	4,774	↑ 1,23%	↑ 2,18%	↑ 38,18%	
		Maranhão	4,632	↑ 0,35%	↑ 3,05%	↑ 39,02%	4,610	↑ 0,41%	↑ 2,99%	↑ 40,04%	
		Paraíba	4,630	↓ -0,49%	↑ 2,48%	↑ 41,50%	4,598	↓ -1,03%	↑ 1,61%	↑ 39,97%	
		Pernambuco	4,570	↓ -0,48%	↑ 1,83%	↑ 41,35%	4,568	↓ -2,25%	↑ 1,31%	↑ 37,34%	
		Piauí	4,856	↑ 0,21%	↑ 2,95%	↑ 42,45%	4,845	↑ 0,25%	↑ 3,11%	↑ 41,34%	
		Rio Grande do Norte	4,921	↓ -0,22%	↑ 0,82%	↑ 40,92%	4,993	↓ -0,12%	↑ 0,20%	↑ 43,64%	
		Sergipe	4,824	↓ -0,35%	↑ 1,34%	↑ 41,01%	4,815	↓ -0,54%	↑ 1,16%	↑ 35,56%	
	Norte	Acre	5,605	↑ 0,25%	↑ 0,47%	↑ 33,01%	5,518	↑ 0,27%	↑ 0,29%	↑ 33,00%	
		Amapá	4,758	↓ -0,83%	↑ 0,70%	↑ 32,53%	4,758	↓ -0,83%	↑ 0,70%	↑ 31,44%	
		Amazonas	4,654	↓ -0,06%	↑ 1,59%	↑ 35,92%	4,646	↓ -0,06%	↑ 1,62%	↑ 36,69%	
		Pará	4,912	↑ 0,43%	↑ 3,41%	↑ 38,06%	4,944	↓ -0,08%	↑ 1,60%	↑ 29,70%	
		Rondônia	4,953	↑ 1,16%	↑ 3,45%	↑ 41,39%	4,842	↑ 0,35%	↑ 3,84%	↑ 38,50%	
		Roraima	4,867	↓ -0,04%	↑ 0,95%	↑ 42,14%	4,867	↓ -0,04%	↑ 0,95%	↑ 42,14%	
		Tocantins	4,601	↑ 0,57%	↑ 2,13%	↑ 42,31%	4,547	↓ -0,70%	↑ 1,68%	↑ 41,39%	
	Sudeste	Espírito Santo	4,522	↓ -1,82%	↑ 1,57%	↑ 38,25%	4,622	↓ -0,04%	↑ 3,63%	↑ 41,00%	
		Minas Gerais	4,694	↑ 0,45%	↑ 1,38%	↑ 38,10%	4,742	↑ 1,13%	↑ 1,37%	↑ 37,61%	
		Rio de Janeiro	4,607	↓ -0,41%	↑ 1,30%	↑ 34,83%	4,601	↑ 0,20%	↑ 1,97%	↑ 32,67%	
		São Paulo	4,611	⇒ 0,00%	↑ 1,61%	↑ 38,68%	4,635	↑ 0,39%	↑ 1,02%	↑ 36,69%	
	Sul	Paraná	4,380	↓ -0,11%	↑ 1,60%	↑ 39,40%	4,320	↓ -0,37%	↑ 0,96%	↑ 36,02%	
		Rio Grande do Sul	4,542	↑ 0,13%	↑ 2,83%	↑ 38,52%	4,566	↑ 0,53%	↑ 4,80%	↑ 36,71%	
			Santa Catarina	4,547	↑ 1,52%	↑ 2,04%	↑ 38,21%	4,525	↑ 0,22%	↑ 1,03%	↑ 36,87%

Fonte: ANP

Preços médios de revenda - Semana de 18/07/2021 a 24/07/2021



**GLP P-13**

**PREÇO MÉDIO DE REVENDA DO GLP P-13 APRESENTOU VARIAÇÃO SEMANAL POSITIVA DE 0,44%, PARA R\$ 92,58/13KG**

**Revenda - Semana 18/07/2021 a 24/07/2021**

- ▶ O preço médio de revenda do GLP P-13 foi de **R\$ 92,58/13kg**, **variação positiva** de **0,44%** em relação à semana anterior.
- ▶ Houve **avanço** de **4,09%** em **4 semanas** e de **32,39%** em **12 meses**.
- ▶ Em termos regionais, na **comparação semanal**, o maior aumento ocorreu no **Centro-Oeste (1,29%)**.

**Distribuição - Semana 20/06/2021 a 26/06/2021**

- ▶ O preço médio de distribuição do GLP P-13 ficou em **R\$ 67,53/13kg**, **aumento** de **1,50%** na **comparação semanal**.
- ▶ **Avanço** de **4,98%** em **4 semanas** e de **29,88%** na **comparação anual**.

**Produção - Semana 12/07/2021 a 18/07/2021**

- ▶ O preço médio de produção do GLP P-13, de **12 a 18/07/2021**, ficou em **R\$ 47,49/13kg**, **elevação** de **0,44%** na **comparação semanal**.
- ▶ Houve **aumentos** de **5,98%** em **4 semanas** e de **86,83%** em **12 meses**.
- ▶ **Petrobras**: nos dias **02/04**, **14/06** e **06/07/21**, a Petrobras reajustou os preços do GLP, com variações de **5,03%**, **6,02%** e **6,03%** respectivamente, na média dos preços dos pontos de entrega.

**Importação**

- ▶ **PPI**: os preços de paridade de importação do GLP P-13 nos dois portos nacionais analisados tiveram, entre **12 e 16/07/2021**, variações semanais **negativas**: **Suape, -2,24%**; e **Santos, -2,18%**.
- ▶ No mesmo período e em termos de cotações semanais médias, os preços em dólar/ton do **propano** (Propane Mt Belvieu non-LST pipe Mo01) e **butano** (Butane Mt Belvieu non-LST pipe Mo01) registraram **variações** de **-0,02%** e **+0,67%**, respectivamente, no mercado de Mt Belvieu. Na mesma base comparativa, houve **valorização** de **1,11%** do real frente ao dólar.

**Preços semanais de revenda e distribuição de GLP P-13 (média nacional) - 2020/2021**

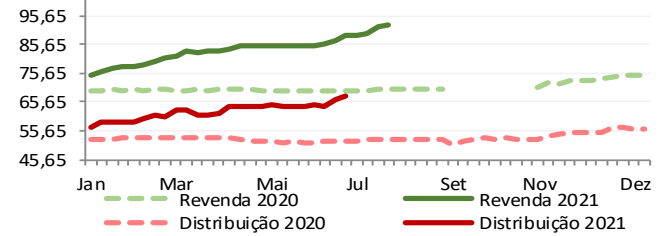

Nota1: Não houve pesquisa de preços de revenda de 23/08 a 17/10/20.

Nota 2: Os preços de distribuição são publicados mensalmente.

Fonte: ANP.

**Preços semanais de realização e Paridade de Importação do GLP P-13 (média nacional\*) - 2020/2021**

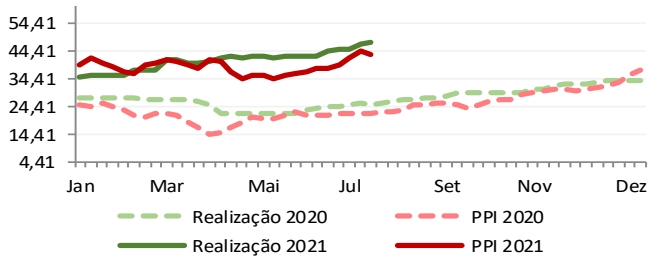

\* Média simples de PPI dos portos pesquisados.

Fonte: ANP e S&P Global Platts.

Distribuição - Semanal (média nacional)				
Semana terminada em	Preço médio (R\$/l)	Variação Semanal	Variação 4 semanas	Variação 12 meses
05/06/2021	64,478	↑ 0,23%	↑ 0,04%	↑ 24,45%
12/06/2021	64,355	↓ -0,19%	↑ 0,01%	↑ 24,35%
19/06/2021	66,536	↑ 3,39%	↑ 3,44%	↑ 27,54%
26/06/2021	67,533	↑ 1,50%	↑ 4,98%	↑ 29,88%

Produto	Região	Revenda - Semana de 18/07/2021 a 24/07/2021				Produção - Semana de 12/07/2021 a 18/07/2021			
		Preço médio (R\$/13kg)	Variação Semanal	Variação 4 semanas	Variação 12 meses	Preço médio (R\$/13kg)	Variação Semanal	Variação 4 semanas	Variação 12 meses
GLP P-13	Centro-Oeste	97,899	↑ 1,29%	↑ 3,95%	↑ 28,15%	***	***	***	***
	Nordeste	90,570	↑ 0,05%	↑ 3,96%	↑ 32,84%	47,277	↑ 0,80%	↑ 5,83%	↑ 85,42%
	Norte	101,477	↑ 0,40%	↑ 3,82%	↑ 28,21%	46,990	↑ 0,58%	↑ 6,11%	↑ 88,84%
	Sudeste	90,746	↑ 0,37%	↑ 4,02%	↑ 33,75%	47,496	↑ 0,75%	↑ 6,02%	↑ 88,81%
	Sul	94,447	↑ 0,95%	↑ 4,79%	↑ 32,79%	48,098	↓ -0,86%	↑ 5,94%	↑ 81,50%
	Média nacional	92,576	↑ 0,44%	↑ 4,09%	↑ 32,39%	47,491	↑ 0,44%	↑ 5,98%	↑ 86,83%

**Preço de Paridade de Importação nos Portos - semana de 12/07/2021 a 16/07/2021**

Porto	R\$/13kg	var. semanal	Porto	R\$/13kg	var. semanal
Suape	43,2120	↓ -2,24%	Santos	43,8100	↓ -2,18%

Fonte: S&P Global Platts

**Preços Médios de Distribuição do GLP P-13 por UF**

Produto	Região	UF	Preços médios - semanas terminadas em:			Preços médios na semana mais recente e respectivas variações			
			26/06/2021 (R\$/l)	19/06/2021 (R\$/l)	12/06/2021 (R\$/l)	26/06/2021 (R\$/l)	Variação Semanal	Variação 4 semanas	Variação 12 meses
GLP P-13	Centro-Oeste	Distrito Federal	67,336	66,026	63,763	67,336	↑ 1,98%	↑ 5,23%	↑ 24,97%
		Goiás	67,546	66,347	64,101	67,546	↑ 1,81%	↑ 5,30%	↑ 26,49%
		Mato Grosso	73,456	72,246	70,549	73,456	↑ 1,68%	↑ 5,74%	↑ 2,28%
		Mato Grosso do Sul	67,126	65,848	63,993	67,126	↑ 1,94%	↑ 4,38%	↑ 24,62%
	Nordeste	Alagoas	68,579	67,733	65,698	68,579	↑ 1,25%	↑ 4,68%	↑ 47,03%
		Bahia	63,871	63,081	60,594	63,871	↑ 1,25%	↑ 5,73%	↑ 33,62%
		Ceará	71,240	70,115	68,312	71,240	↑ 1,60%	↑ 4,41%	↑ 32,76%
		Maranhão	68,661	67,919	65,689	68,661	↑ 1,09%	↑ 4,72%	↑ 33,96%
		Paraíba	68,966	67,668	65,710	68,966	↑ 1,92%	↑ 5,43%	↑ 35,71%
		Pernambuco	68,218	67,434	65,346	68,218	↑ 1,16%	↑ 5,28%	↑ 29,32%
		Piauí	69,124	68,094	65,618	69,124	↑ 1,51%	↑ 4,15%	↑ 36,51%
		Rio Grande do Norte	71,074	70,112	68,123	71,074	↑ 1,37%	↑ 4,39%	↑ 49,05%
	Sergipe	68,022	67,488	65,876	68,022	↑ 0,79%	↑ 4,37%	↑ 23,80%	
	Norte	Acre	97,162	94,087	93,733	97,162	↑ 3,27%	↑ 4,19%	↑ 31,35%
		Amapá	79,538	79,143	77,322	79,538	↑ 0,50%	↑ 2,00%	↑ 36,58%
		Amazonas	90,346	86,483	86,460	90,346	↑ 4,47%	↑ 3,31%	↑ 34,59%
		Pará	76,285	74,987	73,326	76,285	↑ 1,73%	↑ 4,05%	↑ 27,65%
		Rondônia	90,470	88,393	88,510	90,470	↑ 2,35%	↑ 3,99%	↑ 34,21%
		Roraima	98,740	96,085	95,360	98,740	↑ 2,76%	↑ 3,54%	↑ 32,43%
		Tocantins	71,285	69,413	67,844	71,285	↑ 2,70%	↑ 5,16%	↑ 26,70%
	Sudeste	Espírito Santo	65,525	64,979	62,729	65,525	↑ 0,84%	↑ 5,54%	↑ 32,44%
		Minas Gerais	68,606	67,429	65,466	68,606	↑ 1,74%	↑ 4,64%	↑ 30,59%
		Rio de Janeiro	61,880	60,739	58,975	61,880	↑ 1,88%	↑ 5,28%	↑ 32,39%
		São Paulo	67,245	66,360	63,939	67,245	↑ 1,33%	↑ 5,32%	↑ 34,09%
	Sul	Paraná	67,169	65,964	64,208	67,169	↑ 1,83%	↑ 5,08%	↑ 25,75%
		Rio Grande do Sul	64,855	63,712	61,806	64,855	↑ 1,79%	↑ 5,68%	↑ 26,78%
		Santa Catarina	68,812	67,572	65,482	68,812	↑ 1,84%	↑ 5,49%	↑ 30,93%

Fonte: ANP.

Preços Médios de Revenda de GLP P-13 por UF e Capitais - Semana de 18/07/2021 a 24/07/2021

Produto	Região	UF	Preço médio de revenda na Unidade da Federação				Preço médio de revenda na respectiva capital			
			Preço médio (R\$/13kg)	Variação Semanal	Variação 4 semanas	Variação 12 meses	Preço médio (R\$/13kg)	Variação Semanal	Variação 4 semanas	Variação 12 meses
GLP P-13	Centro-Oeste	Distrito Federal	87,901	↑ 1,99%	↑ 4,65%	↑ 24,02%	87,901	↑ 1,99%	↑ 4,65%	↑ 24,02%
		Goiás	96,893	↑ 0,39%	↑ 4,99%	↑ 36,00%	96,333	↑ 1,53%	↑ 6,13%	↑ 31,46%
		Matto Grosso	111,760	↑ 1,23%	↑ 0,97%	↑ 16,89%	108,476	↑ 0,98%	↑ 0,37%	↑ 13,96%
		Matto Grosso do Sul	91,275	↑ 3,37%	↑ 5,30%	↑ 30,27%	87,124	↑ 1,99%	↑ 2,48%	↑ 29,45%
	Nordeste	Alagoas	88,367	↓ -0,08%	↑ 3,59%	↑ 37,44%	87,545	↓ -0,21%	↑ 2,66%	↑ 34,31%
		Bahia	85,400	↑ 0,19%	↑ 2,79%	↑ 32,65%	86,246	↑ 0,26%	↑ 4,67%	↑ 33,46%
		Ceará	97,677	↑ 0,16%	↑ 4,62%	↑ 27,93%	97,963	↑ 0,86%	↑ 3,42%	↑ 25,15%
		Maranhão	94,634	↑ 0,06%	↑ 5,16%	↑ 32,40%	94,990	↑ 0,09%	↑ 5,56%	↑ 35,72%
		Paraíba	93,393	↑ 1,21%	↑ 5,16%	↑ 35,62%	91,578	↑ 0,93%	↑ 3,63%	↑ 30,34%
		Pernambuco	86,256	↓ -0,76%	↑ 4,08%	↑ 33,51%	84,534	↓ -2,19%	↑ 4,09%	↑ 35,41%
		Piauí	97,976	↓ -1,25%	↑ 5,49%	↑ 38,27%	96,442	↓ -1,55%	↑ 4,36%	↑ 37,12%
		Rio Grande do Norte	96,384	↑ 0,52%	↑ 2,75%	↑ 39,60%	98,855	↑ 0,51%	↑ 3,42%	↑ 46,55%
		Sergipe	86,291	↑ 1,04%	↑ 3,78%	↑ 23,24%	86,308	↑ 1,06%	↑ 3,80%	↑ 20,71%
	Norte	Acre	110,908	↑ 1,24%	↑ 6,02%	↑ 31,31%	109,429	↑ 1,28%	↑ 5,58%	↑ 29,04%
		Amapá	106,444	↑ 0,31%	↓ -0,62%	↑ 31,22%	106,444	↑ 0,31%	↓ -0,62%	↑ 30,34%
		Amazonas	97,286	↑ 0,08%	↑ 3,62%	↑ 27,23%	97,069	↑ 0,07%	↑ 3,99%	↑ 29,34%
		Pará	98,614	↓ -0,04%	↑ 4,03%	↑ 26,94%	99,158	↑ 0,21%	↑ 3,93%	↑ 39,53%
		Rondônia	110,567	↑ 1,19%	↑ 4,22%	↑ 34,04%	104,241	↑ 0,20%	↑ 3,81%	↑ 30,53%
		Roraima	107,375	↓ -3,30%	↑ 1,70%	↑ 27,07%	107,375	↓ -3,30%	↑ 1,70%	↑ 27,07%
		Tocantins	103,245	↑ 2,38%	↑ 4,23%	↑ 26,60%	98,625	↑ 0,21%	↑ 3,23%	↑ 20,69%
	Sudeste	Espírito Santo	90,778	↑ 1,40%	↑ 5,45%	↑ 32,84%	93,500	→ 0,00%	↑ 2,75%	↑ 25,79%
		Minas Gerais	94,292	↓ -0,02%	↑ 4,42%	↑ 34,37%	93,868	↓ -0,09%	↑ 6,25%	↑ 38,13%
		Rio de Janeiro	82,989	↓ -1,36%	↑ 2,96%	↑ 31,45%	84,048	↓ -2,67%	↑ 2,06%	↑ 28,96%
		São Paulo	92,283	↑ 1,12%	↑ 4,07%	↑ 34,45%	93,763	↑ 3,04%	↑ 3,44%	↑ 38,79%
	Sul	Paraná	94,292	↑ 0,95%	↑ 3,29%	↑ 31,58%	90,215	↓ -1,28%	↑ 1,88%	↑ 36,75%
		Rio Grande do Sul	91,744	↑ 0,95%	↑ 6,09%	↑ 31,54%	92,295	↑ 1,58%	↑ 7,36%	↑ 33,18%
		Santa Catarina	99,746	↑ 0,95%	↑ 5,46%	↑ 37,36%	99,000	→ 0,00%	↑ 5,33%	↑ 35,88%

Fonte: ANP.

Preços médios de revenda - Semana de 18/07/2021 a 24/07/2021

