

Superintendência de Defesa da Concorrência

Síntese Semanal do Comportamento dos Preços dos Combustíveis

Publicação semanal que traz a síntese do comportamento dos preços da gasolina comum, do etanol hidratado, do óleo diesel S10 comum e do GLP P-13 (botijão de 13 kg), conforme o Levantamento de Preços de Combustíveis da ANP, os preços de produtores e importadores de derivados e o Sistema de Informações de Movimentação de Produtos - SIMP, além dos preços de paridade de importação.



anp
Agência Nacional
do Petróleo,
Gás Natural e Biocombustíveis

Destaques

Gasolina Comum

Preço médio de revenda da gasolina C comum variou negativamente 0,06%, terceira semana consecutiva de baixa, comercializada a R\$ 5,448/litro

Etanol Hidratado

Preço médio de revenda do etanol hidratado apresentou queda de 1,96% em relação à semana anterior, para R\$ 3,804/litro

Óleo Diesel

Óleo diesel B S10 foi comercializado ao valor médio de R\$ 4,268/litro, variação negativa de 0,37% em relação à semana anterior

GLP P-13

Preço médio de revenda do GLP P-13 apresentou variação positiva de 0,48% em relação à semana anterior, para R\$ 84,03/13kg

Edição nº 15/2021

Ref.: Semana de 04/04/2021 a
10/04/2021

GASOLINA COMUM

PREÇO MÉDIO DE REVENDA DA GASOLINA C COMUM VARIOU NEGATIVAMENTE 0,06%, TERCEIRA SEMANA CONSECUTIVA DE BAIXA, COMERCIALIZADA A R\$ 5,448/LITRO

Revenda - Semana 04/04/2021 a 10/04/2021

- ▶ O preço médio de revenda da gasolina C comum **variou negativamente 0,06% em relação à semana anterior, para R\$ 5,448/litro**, terceira semana consecutiva de queda.
- ▶ Houve **baixa de 0,80% em 4 semanas e avanço de 31,31% em 12 meses**.
- ▶ Na **desagregação regional**, o recuo verificado na comparação semanal foi **puxado pelas baixas nas regiões Sul (-0,92%) e Nordeste (-0,13%)**.

Produção - Semana 29/03/2021 a 04/04/2021

- ▶ O preço médio de produção, entre 29/03 e 04/04/21, registrou **queda de 1,51% em relação à semana anterior, para R\$ 2,612/litro**.
- ▶ Em **4 semanas**, o preço médio de produção **variou positivamente 0,45%**. Na comparação anual, houve **aumento de 143,94%**.
- ▶ **Petrobras**: nos dias **20/03 e 25/03**, a Petrobras reajustou os preços da gasolina A com **variações negativas de 4,98% e 3,99%, respectivamente, na média dos preços dos pontos de entrega**. Em **01/04/2021**, foram efetuados **reajustes pontuais**, com variações acima de 0,02% ocorrendo somente nos pontos de entrega de **Guarulhos - LCT (0,24%) e Maceió - EXA (0,16%)**, além de **interrupção de vendas em Biguaçu - ETT e Itajaí - ETT**.
- ▶ **Etanol Anidro**: segundo o **CEPEA/ESALQ**, o preço médio à vista do **etanol anidro em São Paulo**, entre 29/03 e 01/04/2021, foi de **R\$ 2,5252/litro**, **avanço de 0,62%** em relação à semana anterior.

Importação

- ▶ **PPI**: entre **29/03 e 01/04/2021**, tiveram **variações semanais positivas**, entre **4,22% (Itaqui, Suape e Aratu) e 4,36% (Paranaguá)**.
- ▶ No mesmo período e em termos de cotações semanais médias, houve **alta no WTI (1,18%)**, em dólar/barril, e na **Gasolina "Unl 87 USGC Prompt Pipeline" (3,16%)**, em dólar/galão, da S&P Global Platts, além de **desvalorização de 2,71% do real frente ao dólar**.

Preços semanais de revenda e distribuição de gasolina C comum (média nacional) - 2020/2021

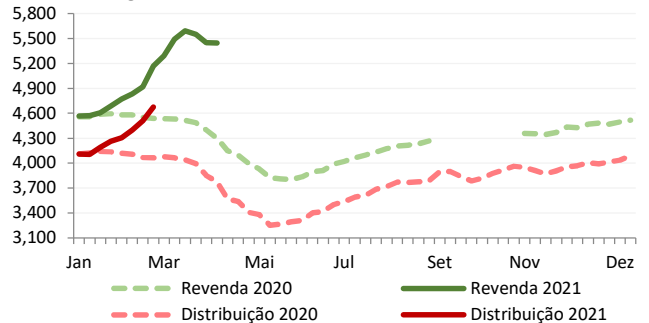

Nota 1: Não houve pesquisa de preços de revenda entre 23/08/20 e 17/10/20.

Nota 2: Os preços de distribuição têm periodicidade de publicação mensal e são incluídos em Sínteses específicas.

Fonte: ANP.

Preços semanais de realização e Paridade de Importação de gasolina A (média nacional*) - 2020/2021

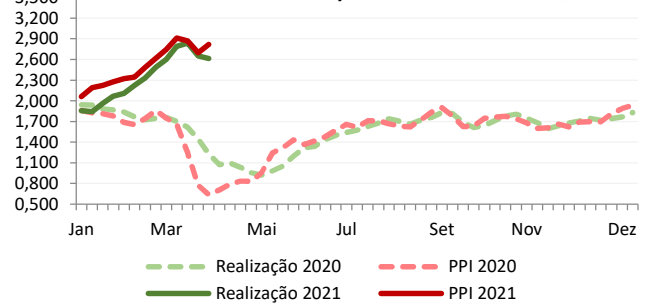

* Média simples de PPI dos portos pesquisados.

Fonte: ANP e S&P Global Platts.

Produto	Região	Revenda - Semana de 04/04/2021 a 10/04/2021				Produção - Semana de 29/03/2021 a 04/04/2021			
		Preço médio (R\$/l)	Varição Semanal	Varição 4 semanas	Varição 12 meses	Preço médio (R\$/l)	Varição Semanal	Varição 4 semanas	Varição 12 meses
GASOLINA COMUM	Centro-Oeste	5,620	↑ 0,63%	↓ -1,35%	↑ 38,49%	2,717	↓ -1,22%	↑ 0,13%	↑ 130,47%
	Nordeste	5,441	↓ -0,13%	↓ -1,09%	↑ 28,87%	2,549	↓ -1,54%	↓ -0,98%	↑ 153,46%
	Norte	5,496	↑ 0,62%	↑ 0,60%	↑ 28,29%	2,518	↓ -2,05%	↑ 0,07%	↑ 154,73%
	Sudeste	5,486	↑ 0,15%	↑ 0,35%	↑ 31,53%	2,638	↓ -2,74%	↑ 0,85%	↑ 136,81%
	Sul	5,291	↓ -0,92%	↓ -2,81%	↑ 31,72%	2,591	↓ -2,16%	↑ 0,19%	↑ 138,88%
	Média nacional	5,448	↓ -0,06%	↓ -0,80%	↑ 31,31%	2,612	↓ -1,51%	↑ 0,45%	↑ 143,94%

Fonte: ANP.

Preços de Paridade de Importação nos Portos - semana de 29/03/2021 a 01/04/2021

Porto	R\$/litro	var. semanal	Porto	R\$/litro	var. semanal	Porto	R\$/litro	var. semanal
Itaqui	2,8042	↑ 4,22%	Aratu	2,8063	↑ 4,22%	Paranagua	2,8212	↑ 4,36%
Suape	2,8032	↑ 4,22%	Santos	2,8356	↑ 4,34%	Tramandaí	2,8433	↑ 4,35%

Fonte: S&P Global Platts.

Preços Médios de Revenda da Gasolina C Comum por UF e Capitais - Semana de 04/04/2021 a 10/04/2021

Produto	Região	UF	Preço médio de revenda na Unidade da Federação				Preço médio de revenda na respectiva capital			
			Preço médio (R\$/l)	Variação Semanal	Variação 4 semanas	Variação 12 meses	Preço médio (R\$/l)	Variação Semanal	Variação 4 semanas	Variação 12 meses
GASOLINA C COMUM	Centro-Oeste	Distrito Federal	5,676	↑ 3,71%	↓ -0,98%	↑ 52,62%	5,676	↑ 3,71%	↓ -0,98%	↑ 52,62%
		Goiás	5,699	↑ 0,62%	↓ -1,64%	↑ 36,11%	5,709	↑ 2,22%	↓ -1,48%	↑ 35,93%
		Mato Grosso	5,359	↓ -1,38%	↓ -2,47%	↑ 27,41%	5,409	↓ -1,67%	↓ -1,51%	↑ 28,27%
		Mato Grosso do Sul	5,583	↓ -2,28%	↓ -0,73%	↑ 31,74%	5,567	-	↓ -1,00%	↑ 34,66%
	Nordeste	Alagoas	5,633	→ 0,00%	↑ 2,05%	↑ 31,89%	5,615	↓ -0,11%	↑ 2,97%	↑ 34,59%
		Bahia	5,571	↓ -0,11%	↓ -0,23%	↑ 26,56%	5,509	↓ -0,38%	↓ -0,18%	↑ 26,61%
		Ceará	5,503	↑ 0,27%	↑ 0,20%	↑ 25,52%	5,489	↑ 0,24%	↑ 0,20%	↑ 25,38%
		Maranhão	5,039	↓ -1,54%	↓ -7,20%	↑ 22,84%	5,048	↓ -1,44%	↓ -6,71%	↑ 27,57%
		Paraíba	5,284	↑ 0,06%	↑ 3,55%	↑ 35,52%	5,278	↑ 0,06%	↑ 3,90%	↑ 36,95%
		Pernambuco	5,303	↑ 1,07%	↓ -2,05%	↑ 31,82%	5,308	↑ 1,22%	↓ -2,69%	↑ 36,91%
		Piauí	5,668	↓ -1,24%	↓ -2,17%	↑ 35,86%	5,668	↓ -1,24%	↓ -2,17%	↑ 37,97%
		Rio Grande do Norte	5,535	↓ -2,00%	↓ -2,93%	↑ 30,70%	5,548	↓ -1,58%	↓ -3,96%	↑ 29,78%
		Sergipe	5,673	↑ 1,72%	↑ 2,14%	↑ 31,11%	5,673	↑ 1,27%	↑ 2,29%	↑ 30,20%
		Norte	Acre	6,227	↑ 0,11%	↑ 2,33%	↑ 34,03%	6,164	↑ 0,13%	↑ 2,85%
	Amapá		4,811	↓ -0,02%	↑ 1,54%	↑ 44,43%	4,811	↓ -0,02%	↑ 1,54%	↑ 46,90%
	Amazonas		5,343	↑ 5,16%	↑ 0,94%	↑ 18,92%	5,329	↑ 5,36%	↑ 0,89%	↑ 19,11%
	Pará		5,486	↓ -0,54%	↑ 0,59%	↑ 28,15%	5,591	↓ -1,01%	↑ 1,69%	↑ 32,39%
	Rondônia		5,631	↓ -0,81%	↑ 0,11%	↑ 28,71%	5,593	↓ -0,83%	↑ 0,41%	↑ 27,58%
	Roraima		5,334	↓ -0,07%	↑ 1,87%	↑ 38,40%	5,334	↓ -0,07%	↑ 1,87%	↑ 38,40%
	Tocantins		5,736	↓ -0,50%	↓ -0,78%	↑ 33,15%	5,696	↓ -0,33%	↓ -2,45%	↑ 28,35%
	Sudeste		Espírito Santo	5,589	↓ -0,97%	↓ -0,04%	↑ 39,79%	5,549	↓ -2,08%	↓ -1,03%
		Minas Gerais	5,751	↑ 2,26%	↑ 0,59%	↑ 32,24%	5,741	↑ 3,63%	→ 0,00%	↑ 34,73%
		Rio de Janeiro	6,007	↓ -1,56%	↑ 0,38%	↑ 28,63%	5,983	↓ -2,53%	↓ -0,75%	↑ 29,03%
		São Paulo	5,223	↓ -0,27%	↑ 0,27%	↑ 30,84%	5,241	↓ -0,76%	↓ -0,23%	↑ 30,93%
	Sul	Paraná	5,161	↓ -1,26%	↓ -2,33%	↑ 34,75%	5,084	↓ -1,05%	↓ -2,53%	↑ 38,98%
		Rio Grande do Sul	5,531	↑ 1,02%	↓ -3,49%	↑ 31,66%	5,435	↓ -0,17%	↓ -6,70%	↑ 33,90%
		Santa Catarina	5,138	↓ -2,84%	↓ -2,41%	↑ 29,03%	5,029	↓ -3,64%	↓ -3,62%	↑ 20,14%

Fonte: ANP.

Preços médios de revenda - Semana de 04/04/2021 a 10/04/2021

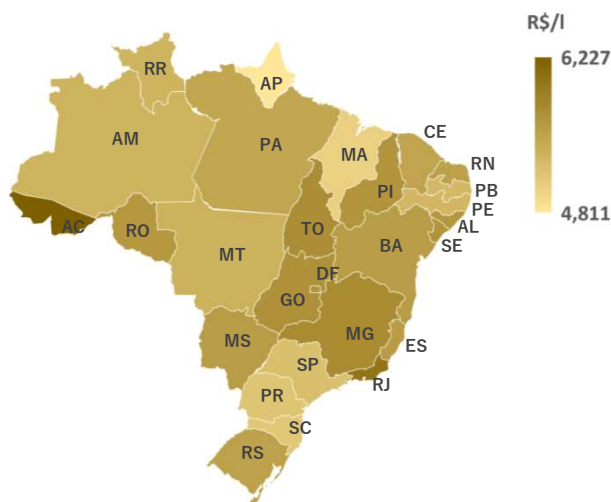

ETANOL HIDRATADO

PREÇO MÉDIO DE REVENDA DO ETANOL HIDRATADO APRESENTOU QUEDA DE 1,96% EM RELAÇÃO À SEMANA ANTERIOR, PARA R\$ 3,804/LITRO

Revenda - Semana 04/04/2021 a 10/04/2021

- ▶ O preço médio de **revenda** do etanol hidratado foi de **R\$ 3,804/litro**, queda de **1,96%** em relação à semana anterior.
- ▶ Em 4 semanas, o preço médio do biocombustível recuou **7,69%**. Na comparação em 12 meses, houve alta de **32,82%**.
- ▶ Todas as regiões apresentaram queda na comparação semanal. As regiões **Norte (-0,88%)** e **Sul (-2,78%)** tiveram, respectivamente, a **menor e a maior variação semanal de preços**.

Preço Relativo Etanol Hidratado/Gasolina C Comum

- ▶ A **relação de preços** entre o biocombustível e a gasolina C comum **caiu de 71,18%**, na semana de **28/03 a 03/04/2021**, para **69,82%** na semana de **04/04 a 10/04/2021**, na média nacional. Foi a **primeira vez que essa relação ficou abaixo de 0,70** desde a semana encerrada em **20/02**.
- ▶ Foram registradas razões entre preços médios de revenda de etanol hidratado e de gasolina C comum **menores ou iguais a 0,70** em **Goiás (0,694)**, **Mato Grosso (0,667)**, **Minas Gerais (0,673)** e **São Paulo (0,686)**.

Produção - Semana de 29/03/2021 a 01/04/2021

- ▶ De acordo com dados do **CEPEA/ESALQ**, o preço à vista do **etanol hidratado no estado de São Paulo**, entre os dias **29/03 e 01/04/21**, apresentou **aumento de 0,39%** em relação à semana anterior, comercializado a **R\$ 2,3160/litro**.
- ▶ Segundo o **CEPEA/ESALQ**, os **preços médios da safra 2020/2021 recuaram 13%** em relação à safra anterior, “em função dos baixos preços praticados nos primeiros dois meses da temporada (abril e maio de 2020)”.

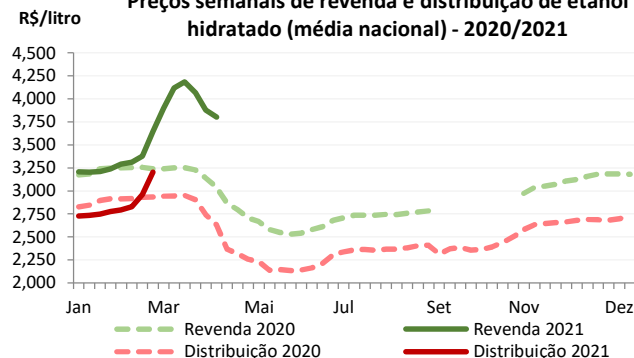
Preços semanais de revenda e distribuição de etanol hidratado (média nacional) - 2020/2021

Nota 1: Não houve pesquisa de preços de revenda entre 23/08/20 e 17/10/20.

Nota 2: Os preços de distribuição têm periodicidade de publicação mensal e são incluídos em Sínteses específicas.

Fonte: ANP.

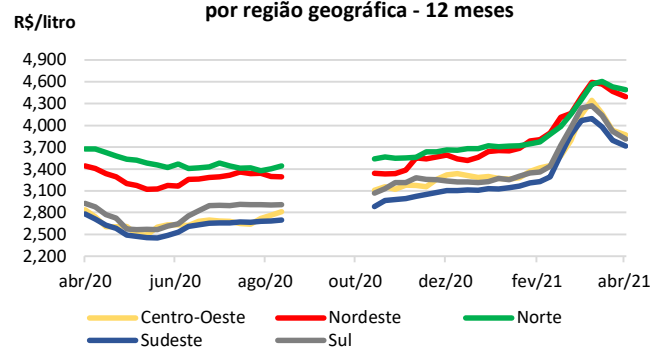
Preços semanais de revenda de etanol hidratado, por região geográfica - 12 meses

Nota: Não houve pesquisa de preços de revenda entre 23/08/20 e 17/10/20.

Fonte: ANP.

Produto	Região	Revenda - Semana de 04/04/2021 a 10/04/2021			
		Preço médio (R\$/l)	Variação semanal	Variação em 4 semanas	Variação em 12 meses
ETANOL HIDRATADO	Centro-Oeste	3,867	↓ -1,63%	↓ -6,86%	↑ 36,35%
	Nordeste	4,396	↓ -1,70%	↑ 0,02%	↑ 27,61%
	Norte	4,491	↓ -0,88%	↑ 2,98%	↑ 22,10%
	Sudeste	3,717	↓ -2,00%	↓ -8,61%	↑ 33,71%
	Sul	3,812	↓ -2,78%	↓ -10,09%	↑ 30,19%
	Média nacional	3,804	↓ -1,96%	↓ -7,69%	↑ 32,82%

Fonte: ANP

Preços de Produção por UF - semana de 29/03/2021 a 01/04/2021

UF	Etanol Hidratado		Etanol Anidro	
	R\$/litro	Variação Semanal	R\$/litro	Variação Semanal
GO*	2,1493	↓ -1,06%	-	-
PE	-	-	-	-
SP	2,3160	↑ 0,39%	2,5252	↑ 0,62%

Fonte: CEPEA/ESALQ

* Preços do etanol hidratado relativo às vendas internas do estado

Preços Médios de Revenda de Etanol Hidratado por UF e Capitais - Semana de 04/04/2021 a 10/04/2021

Produto	Região	UF	Preço médio de revenda na Unidade da Federação				Preço médio de revenda na respectiva capital			
			Preço médio (R\$/l)	Variação Semanal	Variação 4 semanas	Variação 12 meses	Preço médio (R\$/l)	Variação Semanal	Variação 4 semanas	Variação 12 meses
ETANOL HIDRATADO	Centro-Oeste	Distrito Federal	4,446	↓ -1,07%	↓ -1,75%	↑ 38,03%	4,446	↓ -1,07%	↓ -1,75%	↑ 38,03%
		Goiás	3,956	↑ 0,79%	↓ -7,29%	↑ 44,06%	3,897	↑ 1,01%	↓ -9,58%	↑ 43,48%
		Mato Grosso	3,576	↓ -5,32%	↓ -7,64%	↑ 26,36%	3,525	↓ -7,07%	↓ -7,50%	↑ 28,51%
		Mato Grosso do Sul	4,137	↓ -8,19%	↓ -2,59%	↑ 21,53%	4,076	-	↓ -3,18%	↑ 23,44%
	Nordeste	Alagoas	4,495	↓ -0,77%	↑ 7,13%	↑ 25,52%	4,482	↓ -1,34%	↑ 7,53%	↑ 25,90%
		Bahia	4,248	↓ -4,67%	↓ -6,00%	↑ 24,68%	4,212	↓ -5,50%	↓ -6,86%	↑ 25,88%
		Ceará	4,585	↑ 0,84%	↑ 2,94%	↑ 24,80%	4,579	↑ 0,84%	↑ 2,88%	↑ 24,80%
		Maranhão	4,493	↓ -1,27%	↓ -2,20%	↑ 19,18%	4,502	↓ -1,25%	↓ -2,09%	↑ 19,70%
		Paraíba	4,405	↑ 0,25%	↑ 8,63%	↑ 39,97%	4,409	↑ 0,39%	↑ 9,24%	↑ 42,18%
		Pernambuco	4,452	↑ 0,38%	↑ 3,80%	↑ 30,79%	4,454	↑ 0,93%	↑ 3,65%	↑ 32,92%
		Piauí	4,369	↓ -1,22%	↓ -3,08%	↑ 25,29%	4,369	↓ -1,22%	↓ -3,08%	↑ 25,22%
		Rio Grande do Norte	4,601	↓ -1,39%	↑ 0,99%	↑ 30,90%	4,618	↓ -0,84%	↑ 0,41%	↑ 29,65%
		Sergipe	4,492	↑ 0,38%	↑ 4,76%	↑ 22,10%	4,492	↑ 0,54%	↑ 5,25%	↑ 22,20%
	Norte	Acre	5,149	↑ 1,68%	↑ 7,20%	↑ 26,45%	5,125	↑ 1,75%	↑ 7,53%	↑ 26,11%
		Amapá	4,870	⇒ 0,00%	↑ 1,46%	↑ 30,56%	4,870	⇒ 0,00%	↑ 1,46%	↑ 30,56%
		Amazonas	4,213	↓ -0,05%	↑ 3,72%	↑ 20,27%	4,212	↓ -0,02%	↑ 3,72%	↑ 20,27%
		Pará	4,656	↓ -2,06%	↑ 0,71%	↑ 20,06%	4,890	⇒ 0,00%	↑ 4,51%	↑ 22,86%
		Rondônia	4,640	↓ -2,50%	↑ 4,27%	↑ 21,09%	4,622	↓ -2,57%	↑ 4,10%	↑ 22,89%
		Roraima	4,575	↓ -0,33%	↑ 7,39%	↑ 19,55%	4,575	↓ -0,33%	↑ 7,39%	↑ 19,55%
		Tocantins	4,785	↓ -1,01%	↑ 3,17%	↑ 30,92%	4,772	↓ -1,69%	↑ 1,49%	↑ 35,30%
		Sudeste	Espírito Santo	4,658	↓ -2,80%	↑ 0,32%	↑ 26,61%	4,683	↓ -4,76%	↓ -2,19%
	Minas Gerais		3,873	↓ -1,40%	↓ -8,24%	↑ 32,77%	3,810	↓ -0,73%	↓ -9,31%	↑ 33,64%
	Rio de Janeiro		4,914	↓ -3,99%	↓ -3,50%	↑ 26,49%	4,907	↓ -4,79%	↓ -4,37%	↑ 26,34%
	São Paulo		3,585	↓ -2,00%	↓ -9,22%	↑ 34,98%	3,587	↓ -1,48%	↓ -9,69%	↑ 35,36%
	Sul	Paraná	3,729	↓ -2,89%	↓ -10,98%	↑ 32,19%	3,613	↓ -3,24%	↓ -13,48%	↑ 36,70%
		Rio Grande do Sul	5,257	↓ -0,85%	↓ -0,87%	↑ 23,23%	5,246	↓ -0,64%	↓ -2,33%	↑ 26,68%
		Santa Catarina	4,659	↓ -2,14%	↑ 0,24%	↑ 26,12%	4,529	↓ -4,75%	↑ 0,02%	↑ 26,30%

Fonte: ANP.

Preços médios de revenda - Semana de 04/04/2021 a 10/04/2021

Razão entre preços médios de revenda do Etanol Hidratado e da Gasolina C Comum

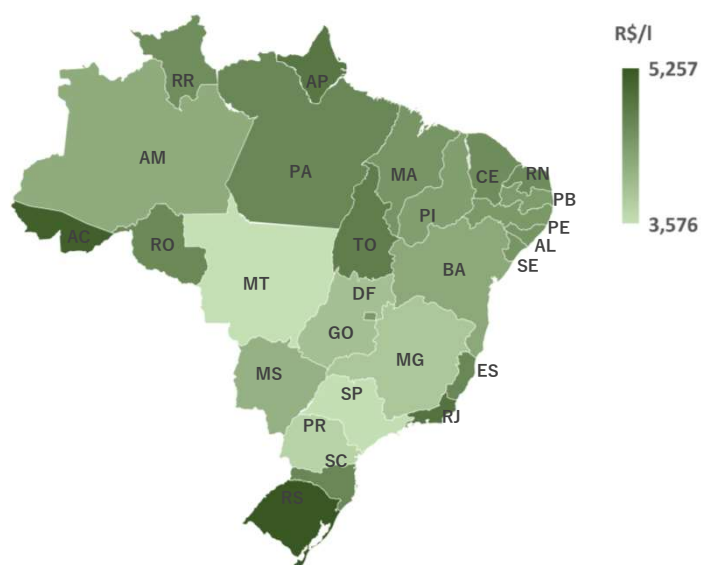

ÓLEO DIESEL S10

ÓLEO DIESEL B S10 FOI COMERCIALIZADO AO VALOR MÉDIO DE R\$ 4,268/LITRO, VARIAÇÃO NEGATIVA DE 0,37% EM RELAÇÃO À SEMANA ANTERIOR

Revenda - Semana 04/04/2021 a 10/04/2021

- ▶ O preço médio de **revenda do diesel B S10** foi de **R\$ 4,268/litro**, **variação negativa de 0,37%** em relação à semana anterior.
- ▶ No **acumulado de 4 semanas**, o preço médio do combustível **retraiu 0,84%** e, no **acumulado de 12 meses**, registrou **alta de 24,11%**.
- ▶ Na **desagregação regional**, a **única elevação na comparação semanal foi no Nordeste (0,30%)**, enquanto a **maior queda ocorreu no Centro-Oeste (-1,36%)**. Na comparação anual, todas as regiões apresentaram alta.

Produção - Semana 29/03/2021 a 04/04/2021

- ▶ O preço médio de **produção do diesel A S10**, entre 29/03 e 04/04/2021, **caiu 1,78%** em relação à semana anterior, cotado a **R\$ 2,739/litro**.
- ▶ No **acumulado em 4 semanas**, o preço médio do combustível **variou positivamente 0,09%**. Na **comparação anual**, houve **elevação de 71,10%**.
- ▶ **Petrobras**: no dia **25/03/21**, reajustou o preço do diesel A S10 com **variação de -3,97%** na média dos preços dos pontos de entrega. Em **01/04**, realizou **reajustes pontuais**, com **variações acima de 0,03%** somente nos pontos de entrega de **Guarulhos - LCT (0,23%)**, **Belém - EXA (0,22%)** e **São Luís - EXA (0,17%)**. Em **09/04**, houve **indicação de reajuste negativo de cerca de 3%** no preço do diesel A S10 a ser efetuado no dia 10/04/21.

Importação

- ▶ **PPI**: no período de **29/03 a 01/04/2021**, os preços de paridade de importação nos portos nacionais apresentaram **variações semanais positivas**, entre **2,60% (Suape)** e **2,83% (Paranaguá)**.
- ▶ No mesmo período e em termos de cotações semanais médias, houve **alta**, em dólar/barril, do **WTI Cushing Mo01 (1,18%)**, e **queda**, em dólar/galão, do **diesel "ULSD USGC Prompt Pipeline" (-0,02%)** da S&P Global Platts, além de **desvalorização de 2,71%** do real frente ao dólar.

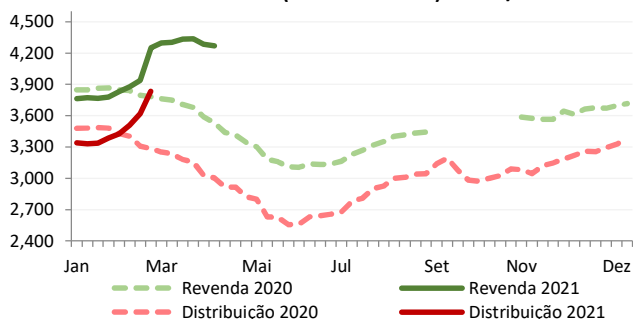
Preços semanais de revenda e distribuição de óleo diesel B S10 (média nacional) - 2020/2021

Nota 1: Não houve pesquisa de preços de revenda entre 23/08/20 e 17/10/20.

Nota 2: Os preços de distribuição têm periodicidade de publicação mensal e são incluídos em Sínteses específicas.

Fonte: ANP.

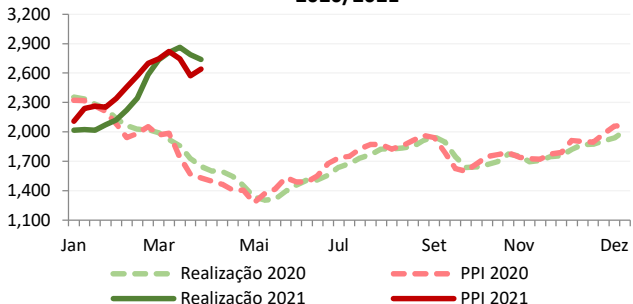
Preços semanais de realização e Paridade de Importação de óleo diesel A (média nacional*) - 2020/2021

* Média simples de PPI dos portos pesquisados.

Fonte: ANP e S&P Global Platts.

Produto	Região	Revenda - Semana de 04/04/2021 a 10/04/2021				Produção - Semana de 29/03/2021 a 04/04/2021			
		Preço médio (R\$/l)	Variação Semanal	Variação 4 semanas	Variação 12 meses	Preço médio (R\$/l)	Variação Semanal	Variação 4 semanas	Variação 12 meses
ÓLEO DIESEL S10	Centro-Oeste	4,434	↓ -1,36%	↓ -0,61%	↑ 23,99%	2,865	↓ -2,27%	↓ -0,14%	↑ 66,33%
	Nordeste	4,294	↑ 0,30%	↓ -1,01%	↑ 25,19%	2,649	↓ -2,63%	↓ -0,49%	↑ 72,99%
	Norte	4,402	↓ -0,81%	↓ -1,10%	↑ 22,41%	2,692	↓ -2,14%	↑ 0,85%	↑ 79,70%
	Sudeste	4,260	↓ -0,33%	↓ -0,56%	↑ 23,48%	2,790	↓ -0,99%	↑ 1,23%	↑ 65,88%
	Sul	4,092	↓ -0,39%	↓ -1,14%	↑ 25,37%	2,752	↓ -1,61%	↓ -0,55%	↑ 70,53%
	Média nacional	4,268	↓ -0,37%	↓ -0,84%	↑ 24,11%	2,739	↓ -1,78%	↑ 0,09%	↑ 71,10%

Fonte: ANP.

Preço de Paridade de Importação nos Portos - semana de 29/03/2021 a 01/04/2021

Porto	R\$/litro	var. semanal	Porto	R\$/litro	var. semanal	Porto	R\$/litro	var. semanal
Itaqui	2,6350	↑ 2,69%	Aratu	2,6374	↑ 2,69%	Paranagua	2,6511	↑ 2,83%
Suape	2,6171	↑ 2,60%	Santos	2,6623	↑ 2,80%	Tramandaí	2,6686	↑ 2,80%

Fonte: S&P Global Platts.

Preços Médios de Revenda de Diesel B S10 por UF e Capitais - Semana de 04/04/2021 a 10/04/2021

Produto	Região	UF	Preço médio de revenda na Unidade da Federação				Preço médio de revenda na respectiva capital			
			Preço médio (R\$/l)	Variação Semanal	Variação 4 semanas	Variação 12 meses	Preço médio (R\$/l)	Variação Semanal	Variação 4 semanas	Variação 12 meses
ÓLEO DIESEL B S10	Centro-Oeste	Distrito Federal	4,382	↓ -1,06%	↓ -1,70%	↑ 25,24%	4,382	↓ -1,06%	↓ -1,70%	↑ 25,24%
		Goiás	4,453	↓ -1,42%	↓ -0,71%	↑ 26,18%	4,452	↑ 0,50%	↓ -0,54%	↑ 24,57%
		Mato Grosso	4,515	↓ -0,27%	↑ 0,11%	↑ 23,66%	4,520	⇒ 0,00%	↑ 0,80%	↑ 25,24%
		Mato Grosso do Sul	4,273	↓ -3,30%	↓ -1,20%	↑ 18,63%	4,246	-	↓ -1,35%	↑ 21,63%
	Nordeste	Alagoas	4,528	↑ 0,02%	↑ 0,80%	↑ 24,16%	4,518	↑ 0,11%	↑ 1,21%	↑ 24,81%
		Bahia	4,263	↑ 1,16%	↓ -1,62%	↑ 25,64%	4,352	↑ 2,35%	↓ -1,14%	↑ 28,76%
		Ceará	4,405	↓ -0,16%	↓ -0,34%	↑ 23,29%	4,430	↑ 0,09%	↑ 0,75%	↑ 22,31%
		Maranhão	4,149	↓ -1,19%	↓ -4,71%	↑ 20,09%	4,158	↓ -1,14%	↓ -4,65%	↑ 24,34%
		Paraíba	4,281	⇒ 0,00%	↑ 1,69%	↑ 25,21%	4,273	↓ -0,02%	↑ 2,05%	↑ 25,42%
		Pernambuco	4,180	↑ 0,60%	↑ 0,65%	↑ 25,37%	4,227	↑ 1,61%	↑ 0,28%	↑ 24,73%
		Piauí	4,472	↓ -0,25%	↓ -2,74%	↑ 30,57%	4,472	↓ -0,25%	↓ -2,74%	↑ 31,53%
		Rio Grande do Norte	4,680	↓ -1,20%	↓ -0,91%	↑ 30,43%	4,691	↓ -1,16%	↓ -1,30%	↑ 27,68%
		Sergipe	4,538	↑ 0,55%	↑ 0,15%	↑ 31,77%	4,538	↓ -1,60%	↓ -0,61%	↑ 29,47%
	Norte	Acre	5,223	⇒ 0,00%	↑ 0,79%	↑ 21,81%	5,145	↑ 0,02%	↑ 1,30%	↑ 22,38%
		Amapá	4,723	↓ -1,60%	↑ 1,35%	↑ 27,55%	4,723	↓ -1,60%	↑ 1,35%	↑ 30,40%
		Amazonas	4,405	↓ -0,92%	↓ -0,63%	↑ 21,22%	4,393	↓ -0,97%	↓ -0,75%	↑ 21,82%
		Pará	4,341	↓ -1,36%	↓ -2,80%	↑ 17,04%	4,563	↓ -1,96%	↓ -2,42%	↑ 17,57%
		Rondônia	4,498	↓ -1,10%	↓ -0,38%	↑ 23,50%	4,494	↓ -1,19%	↓ -0,60%	↑ 18,48%
		Roraima	4,592	↑ 0,15%	↑ 0,92%	↑ 28,56%	4,592	↑ 0,15%	↑ 0,92%	↑ 28,56%
		Tocantins	4,364	↑ 0,14%	↑ 0,86%	↑ 32,04%	4,275	↓ -0,07%	↑ 0,05%	↑ 36,76%
		Sudeste	Espírito Santo	4,114	↓ -0,63%	↓ -2,51%	↑ 22,73%	4,210	↓ -2,07%	↓ -3,17%
	Minas Gerais		4,301	↑ 0,28%	↑ 0,02%	↑ 22,89%	4,354	↑ 0,37%	↓ -1,23%	↑ 23,17%
	Rio de Janeiro		4,301	↓ -1,58%	↓ -1,89%	↑ 22,19%	4,309	↓ -3,49%	↓ -5,19%	↑ 18,97%
	São Paulo		4,245	↓ -0,38%	↓ -0,45%	↑ 24,01%	4,280	↓ -1,22%	↓ -0,42%	↑ 22,15%
	Sul	Paraná	4,008	↓ -0,96%	↓ -1,79%	↑ 27,16%	3,969	↓ -1,02%	↓ -1,76%	↑ 25,17%
		Rio Grande do Sul	4,165	↑ 0,41%	↓ -0,53%	↑ 23,66%	4,197	↑ 0,43%	↑ 1,13%	↑ 21,79%
		Santa Catarina	4,170	↓ -0,17%	↓ -0,55%	↑ 24,14%	4,201	↓ -0,12%	↑ 1,13%	↑ 23,20%

Fonte: ANP

Preços médios de revenda - Semana de 04/04/2021 a 10/04/2021

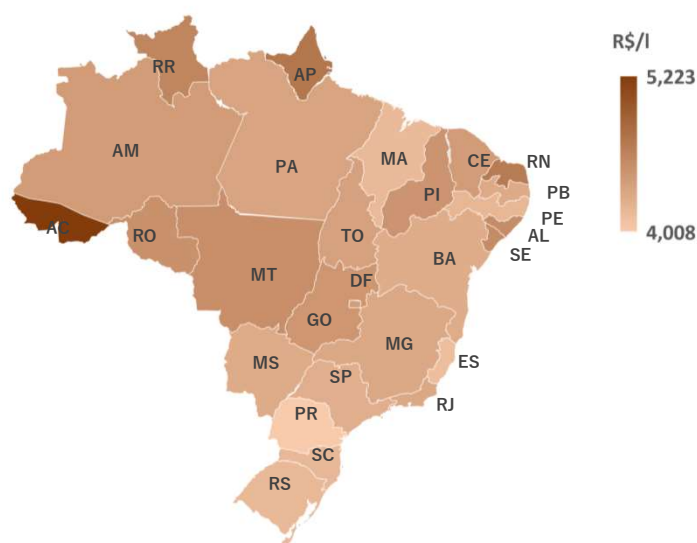

GLP P-13

PREÇO MÉDIO DE REVENDA DO GLP P-13 APRESENTOU VARIAÇÃO POSITIVA DE 0,48% EM RELAÇÃO À SEMANA ANTERIOR, PARA R\$ 84,03/13KG

Revenda - Semana 04/04/2021 a 10/04/2021

- ▶ O preço médio de **revenda** do GLP P-13 foi de **R\$ 84,03/13kg**, **variação positiva de 0,48%** em relação à semana anterior.
- ▶ Houve avanços de **0,83% em 4 semanas** e de **19,89% em 12 meses**.
- ▶ A **variação semanal positiva** foi puxada pelas regiões Sul (1,46%), Norte (0,83%), Nordeste (0,51%) e Sudeste (0,22%). A região Centro-Oeste apresentou baixa de 0,35%.

Produção - Semana 29/03/2021 a 04/04/2021

- ▶ O preço médio de **produção** do GLP P-13, de 29/03 a 04/04/2021, ficou em **R\$ 38,67/13kg**, **variando positivamente 1,47%** na comparação semanal.
- ▶ Houve **queda de 2,04% em 4 semanas** e **elevação de 74,49% em 12 meses**.
- ▶ **Petrobras**: nos dias 09/02, 02/03 e 02/04/2021, a Petrobras efetuou reajustes nos preços do GLP, com **variações de 5,02%, 5,02% e 5,03%**, respectivamente, na média dos preços dos pontos de entrega.

Importação

- ▶ **PPI**: nos dois portos nacionais analisados houve, entre 29/03 e 01/04/2021, **variações semanais positivas: Suape, 6,73%; e Santos, 6,84%**.
- ▶ No mesmo período e em termos de cotações semanais médias, os preços em US\$/ton do **propano (Propane Mt Belvieu non-LST pipe Mo01)** e **butano (Butane Mt Belvieu non-LST pipe Mo01)** registraram **aumentos de 3,98% e 3,67%, respectivamente**, no mercado de Mt Belvieu. Na mesma base comparativa, houve **desvalorização de 2,71% do real frente ao dólar**.

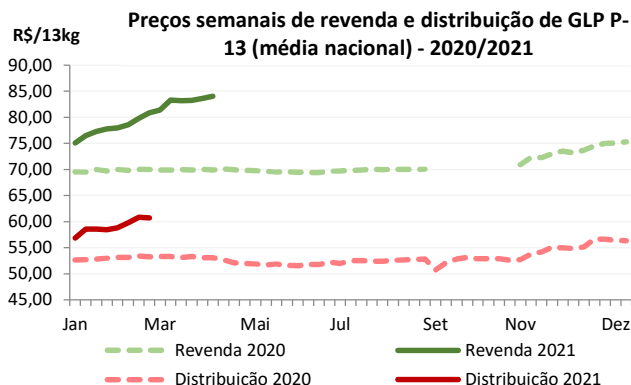

Nota 1: Não houve pesquisa de preços de revenda entre 23/08/20 e 17/10/20.

Nota 2: Os preços de distribuição têm periodicidade de publicação mensal e são incluídos em Sínteses específicas.

Fonte: ANP.

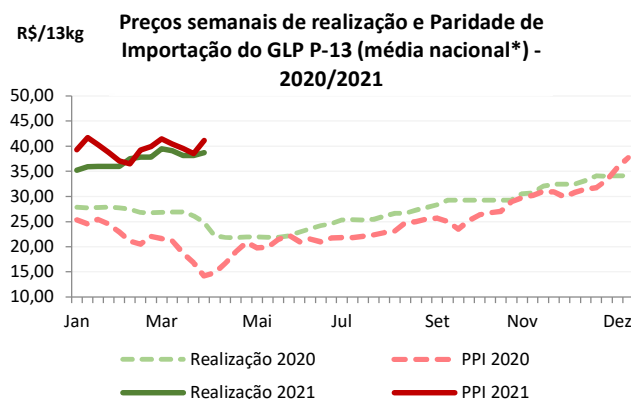

* Média simples de PPI dos portos pesquisados.

Fonte: ANP e S&P Global Platts.

Produto	Região	Revenda - Semana de 04/04/2021 a 10/04/2021				Produção - Semana de 29/03/2021 a 04/04/2021			
		Preço médio (R\$/13kg)	Variação Semanal	Variação 4 semanas	Variação 12 meses	Preço médio (R\$/13kg)	Variação Semanal	Variação 4 semanas	Variação 12 meses
GLP P-13	Centro-Oeste	89,086	↓ -0,35%	↑ 1,16%	↑ 15,77%	***	***	***	***
	Nordeste	82,772	↑ 0,51%	↓ -0,08%	↑ 21,98%	38,449	↑ 1,37%	↓ -2,50%	↑ 71,65%
	Norte	93,486	↑ 0,83%	↑ 0,64%	↑ 19,18%	38,188	↑ 1,40%	↓ -2,93%	↑ 73,58%
	Sudeste	81,955	↑ 0,22%	↑ 1,27%	↑ 19,51%	38,676	↑ 1,55%	↓ -1,77%	↑ 76,04%
	Sul	84,905	↑ 1,46%	↑ 1,43%	↑ 19,83%	39,140	↑ 1,04%	↓ -1,97%	↑ 73,31%
	Média nacional	84,030	↑ 0,48%	↑ 0,83%	↑ 19,89%	38,666	↑ 1,47%	↓ -2,04%	↑ 74,49%

Fonte: ANP.

Preço de Paridade de Importação nos Portos - semana de 29/03/2021 a 01/04/2021

Porto	R\$/13kg	var. semanal	Porto	R\$/13kg	var. semanal
Suape	40,7940	↑ 6,73%	Santos	41,4440	↑ 6,84%

Fonte: S&P Global Platts

Preços Médios de Revenda de GLP P-13 por UF e Capitais - Semana de 04/04/2021 a 10/04/2021

Produto	Região	UF	Preço médio de revenda na Unidade da Federação				Preço médio de revenda na respectiva capital			
			Preço médio (R\$/13kg)	Variação Semanal	Variação 4 semanas	Variação 12 meses	Preço médio (R\$/13kg)	Variação Semanal	Variação 4 semanas	Variação 12 meses
GLP P-13	Centro-Oeste	Distrito Federal	80,351	↑ 0,39%	↓ -0,24%	↑ 13,75%	80,351	↑ 0,39%	↓ -0,24%	↑ 13,75%
		Goiás	86,738	↓ -0,08%	↑ 1,51%	↑ 20,18%	86,485	↓ -0,66%	↑ 0,12%	↑ 17,44%
		Mato Grosso	105,194	↑ 1,72%	↑ 3,25%	↑ 9,18%	102,619	↓ -0,05%	↓ -0,44%	↑ 8,51%
		Mato Grosso do Sul	82,061	↓ -4,72%	↓ -1,85%	↑ 16,24%	79,989	-	↓ -3,31%	↑ 19,18%
	Nordeste	Alagoas	81,444	↑ 0,31%	↑ 1,32%	↑ 24,80%	82,545	↑ 0,33%	↑ 2,60%	↑ 25,24%
		Bahia	79,767	↓ -0,56%	↓ -0,17%	↑ 25,73%	79,179	↓ -0,61%	↑ 0,08%	↑ 25,04%
		Ceará	89,611	↑ 0,17%	↓ -0,07%	↑ 19,90%	90,907	↓ -0,10%	↑ 0,65%	↑ 17,33%
		Maranhão	84,745	↑ 0,54%	↓ -3,55%	↑ 18,91%	84,873	↑ 0,65%	↓ -3,28%	↑ 21,26%
		Paraíba	83,692	↑ 0,74%	↑ 1,18%	↑ 21,96%	83,683	↑ 0,83%	↑ 1,27%	↑ 20,00%
		Pernambuco	77,405	↑ 2,54%	↑ 0,21%	↑ 17,56%	77,248	↑ 4,92%	↓ -0,05%	↑ 16,04%
		Piauí	87,806	↓ -0,01%	↑ 1,47%	↑ 21,14%	87,806	↓ -0,01%	↑ 1,47%	↑ 21,58%
		Rio Grande do Norte	88,152	↑ 1,18%	↑ 0,60%	↑ 29,99%	87,905	↑ 1,26%	↑ 0,84%	↑ 30,67%
		Sergipe	79,975	↑ 0,89%	↑ 0,01%	↑ 15,74%	79,975	↑ 1,37%	↓ -0,32%	↑ 12,25%
	Norte	Acre	102,766	↑ 1,10%	↑ 2,27%	↑ 22,73%	101,079	↑ 0,60%	↑ 1,36%	↑ 20,93%
		Amapá	102,778	→ 0,00%	↓ -0,64%	↑ 22,82%	102,778	→ 0,00%	↓ -0,64%	↑ 21,07%
		Amazonas	89,897	↓ -0,45%	↑ 0,44%	↑ 21,43%	89,647	↓ -0,48%	↑ 0,45%	↑ 23,58%
		Pará	91,325	↑ 1,40%	↑ 0,69%	↑ 18,41%	89,930	↓ -0,23%	↑ 0,43%	↑ 26,18%
		Rondônia	98,420	↑ 0,27%	↓ -0,60%	↑ 19,81%	96,931	↑ 0,14%	↑ 0,61%	↑ 21,85%
		Roraima	101,770	↑ 1,37%	↑ 1,14%	↑ 20,08%	101,770	↑ 1,37%	↑ 1,14%	↑ 20,08%
		Tocantins	93,689	↑ 1,13%	↑ 1,73%	↑ 15,57%	92,375	↑ 0,96%	↑ 1,93%	↑ 15,41%
	Sudeste	Espírito Santo	84,002	↑ 3,00%	↑ 4,61%	↑ 21,49%	90,167	↑ 7,13%	↑ 8,20%	↑ 18,38%
		Minas Gerais	86,274	↑ 1,25%	↑ 3,03%	↑ 21,63%	85,707	↑ 1,18%	↑ 6,84%	↑ 21,28%
		Rio de Janeiro	74,745	↑ 1,94%	↑ 1,23%	↑ 18,91%	73,943	↑ 0,52%	↓ -1,37%	↑ 16,95%
		São Paulo	82,657	↓ -1,23%	↑ 0,04%	↑ 18,51%	80,828	↓ -5,38%	↓ -0,75%	↑ 14,82%
	Sul	Paraná	85,431	↑ 1,01%	↑ 0,41%	↑ 19,86%	84,350	↑ 2,12%	↑ 3,57%	↑ 29,41%
		Rio Grande do Sul	81,996	↑ 2,82%	↑ 2,95%	↑ 17,63%	82,667	↑ 2,41%	↑ 2,15%	↑ 20,62%
		Santa Catarina	89,239	↑ 0,04%	↑ 0,82%	↑ 23,72%	89,990	→ 0,00%	↑ 0,22%	↑ 24,99%

Fonte: ANP.

Preços médios de revenda - Semana de 04/04/2021 a 10/04/2021

