

Superintendência de Defesa da Concorrência, Estudos e Regulação Econômica

Síntese Semanal do Comportamento dos preços dos Combustíveis

Publicação semanal que traz a síntese do comportamento dos preços de revenda e distribuição da gasolina C comum, do etanol hidratado, do óleo diesel S500 comum e do GLP P-13, ou seja, do botijão de 13kg, conforme apurado pelo Levantamento de Preços e de Margens de Comercialização de Combustíveis da ANP, dos preços de produtores e importadores de derivados de petróleo e dos preços de paridade de importação.

Nota: Versão atualizada em 08/04/2020, com alterações nos dados de Preços de Paridade Internacional - PPI do diesel S500 para os portos de Itaqui e Suape; e em 31/07/2020, com ajuste no gráfico de Preços semanais de Realização e de Paridade de Importação de gasolina.



anp
Agência Nacional
do Petróleo,
Gás Natural e Biocombustíveis

Destaques

Gasolina C

Preço médio de revenda da gasolina C tem variação negativa de 0,09%, para R\$ 4,531/litro, sexta semana consecutiva de baixa

Etanol Hidratado

Preço médio de revenda do etanol hidratado tem elevação de 0,25% e se mantém acima do limite de 70% do preço médio de revenda da gasolina C

Óleo diesel

Preço médio de revenda do óleo diesel S500 tem recuo de 0,44% na semana e de 2,79% no acumulado de 4 semanas

GLP P-13

Preço médio de revenda do GLP P-13 apresenta relativa estabilidade (+0,01%), comercializado a R\$ 69,88/13kg

Edição nº 10/2020

Ref. (Semana de 01/03/2020 a 07/03/2020)

GASOLINA COMUM

PREÇO MÉDIO DE REVENDA DA GASOLINA C TEM VARIAÇÃO NEGATIVA DE 0,09%, PARA R\$ 4,531/LITRO, SEXTA SEMANA CONSECUTIVA DE BAIXA

Revenda

- ▶ O preço médio de revenda da gasolina C apresentou **variação negativa de 0,09%** em relação à semana anterior, para **R\$ 4,531/litro**, sexta semana consecutiva de baixa.
- ▶ Nas **últimas 4 semanas**, queda de **1,03%**, e na **comparação anual**, alta de **6,79%**.
- ▶ Houve **variações positivas** nas regiões **Nordeste (0,42%)** e **Centro-Oeste (0,11%)** e **negativas** nas regiões **Norte (-0,06%)**, **Sul (-0,20%)** e **Sudeste (-0,35%)**.

Distribuição

- ▶ O preço médio de distribuição da gasolina C registrou **variação negativa de 0,32%** na comparação semanal, para **R\$ 4,063/litro**.
- ▶ Nas **últimas 4 semanas**, recuo de **-1,05%**, e, na **comparação anual**, alta de **6,95%**.

Produção/Importação

- ▶ **Etanol Anidro**: de acordo com dados do **CEPEA/ESALQ**, o preço médio à vista do etanol anidro no Estado de São Paulo, **entre os dias 24 e 28/02/2020**, foi de **R\$ 2,2758/litro**, variação negativa de 0,44% frente ao da semana anterior.
- ▶ **PPI**: os preços de paridade de importação nos portos nacionais, na semana entre **24/02/2020 a 28/02/2020**, tiveram somente **variações semanais negativas**, entre **-5,56% em Santos (R\$ 1,7834/litro)** e **-5,91% em Suape (R\$ 1,7305/litro)**.
- ▶ **Petrobras**: nos últimos dias **20/02, 29/02 e 01/03/2020**, a Petrobras **reajustou os preços da gasolina A em seus pontos de entrega**, com variações de **2,99%, -3,97% e -0,13%**, respectivamente, nas médias dos preços dos pontos de entrega.

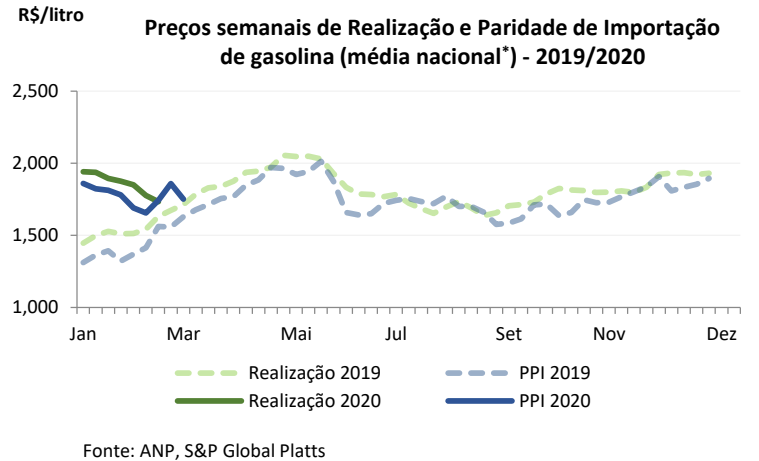
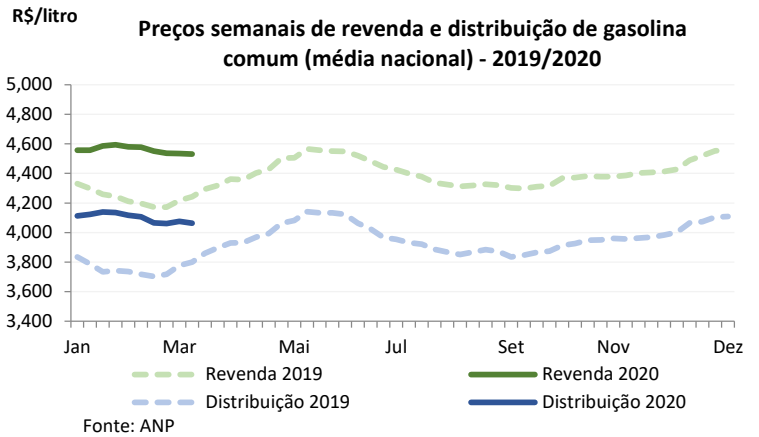

Produto	Região	Revenda				Distribuição			
		Semana Atual (R\$/l)	Variação Semanal	Variação 4 semanas	Variação 12 meses	Semana Atual (R\$/l)	Variação Semanal	Variação 4 semanas	Variação 12 meses
GASOLINA COMUM	Centro-Oeste	4,563	↑ 0,11%	↓ -0,50%	↑ 7,74%	4,152	↓ -0,17%	↓ -0,10%	↑ 8,44%
	Nordeste	4,531	↑ 0,42%	↓ -1,07%	↑ 5,37%	4,025	↓ -0,54%	↓ -1,64%	↑ 6,45%
	Norte	4,613	↓ -0,06%	↓ -0,69%	↑ 8,13%	4,041	↓ -0,42%	↓ -0,02%	↑ 7,73%
	Sudeste	4,544	↓ -0,35%	↓ -1,22%	↑ 6,49%	4,078	↓ -0,29%	↓ -1,04%	↑ 6,20%
	Sul	4,459	↓ -0,20%	↓ -0,93%	↑ 8,04%	4,046	↓ -0,05%	↓ -1,20%	↑ 8,33%
	Média nacional	4,531	↓ -0,09%	↓ -1,03%	↑ 6,79%	4,063	↓ -0,32%	↓ -1,05%	↑ 6,95%

Preço Paridade Importação nos Portos - semana de 24/02/2020 a 28/02/2020

Porto	R\$/litro	var. semanal	Porto	R\$/litro	var. semanal	Porto	R\$/litro	var. semanal
Itaquí	1,7443	↓ -5,86%	Aratu	1,7322	↓ -5,89%	Paranagua	1,7713	↓ -5,60%
Suape	1,7305	↓ -5,91%	Santos	1,7834	↓ -5,56%	Tramandaí	1,7669	↓ -5,60%

Fonte: S&P Global Platts.

Preço da gasolina por C Unidade da Federação

Produto	Região	UF	Preços de Revenda				Preços de Distribuição			
			Semana Atual (R\$/l)	Variação Semanal	Variação 4 semanas	Variação 12 meses	Semana Atual (R\$/l)	Variação Semanal	Variação 4 semanas	Variação 12 meses
GASOLINA C COMUM	Centro-Oeste	Distrito Federal	4,375	↓ -0,77%	↓ -2,04%	↑ 6,19%	4,083	↑ 0,25%	↓ 0,97%	↑ 6,86%
		Goiás	4,663	↑ 0,78%	↓ -1,83%	↑ 6,46%	4,233	↓ -0,68%	↓ 1,72%	↑ 7,90%
		Mato Grosso	4,718	↓ -0,06%	↓ -1,03%	↑ 6,26%	4,085	↑ 0,15%	↓ 0,83%	↑ 6,41%
		Mato Grosso do Sul	4,558	↑ 0,35%	↑ 4,90%	↑ 15,48%	4,164	↓ -0,12%	↑ 4,94%	↑ 14,87%
	Nordeste	Alagoas	4,597	↑ 0,50%	↓ -0,54%	↑ 4,12%	4,133	↑ 1,03%	↓ 1,45%	↑ 8,00%
		Bahia	4,630	↑ 2,73%	↓ -0,39%	↑ 2,28%	3,957	↓ -0,13%	↓ 2,27%	↑ 3,53%
		Ceará	4,619	↓ -0,47%	↓ -1,41%	↑ 1,87%	4,139	↓ -0,43%	↓ 0,46%	↑ 8,46%
		Maranhão	4,427	↑ 0,61%	↓ -0,07%	↑ 7,61%	3,973	↓ -0,75%	↓ 1,66%	↑ 9,15%
		Paraíba	4,226	↑ 0,05%	↓ -1,38%	↑ 6,93%	3,937	↓ -0,51%	↓ 1,62%	↑ 7,51%
		Pernambuco	4,424	↓ -0,65%	↓ -1,47%	↑ 6,65%	3,953	↓ -0,58%	↓ 1,69%	↑ 4,36%
		Piauí	4,635	↓ -0,15%	↓ -0,15%	↑ 9,70%	4,206	↓ -0,21%	↓ 0,66%	↑ 7,02%
		Rio Grande do Norte	4,585	↓ -0,61%	↓ -3,29%	↑ 12,46%	4,040	↓ -2,25%	↓ 2,53%	↑ 9,72%
	Sergipe	4,597	↓ -1,82%	↓ -2,34%	↑ 6,76%	4,108	↓ -1,72%	↓ 2,58%	↑ 6,78%	
	Norte	Acre	4,945	↓ -0,34%	↓ -0,88%	↑ 4,66%	4,351	↓ -3,46%	↑ 0,93%	↑ 9,90%
		Amapá	3,822	↓ -0,16%	↓ -1,95%	↓ -3,66%	3,673	↑ 0,44%	↓ 2,16%	↑ 3,17%
		Amazonas	4,707	↑ 0,15%	↓ -0,97%	↑ 17,82%	3,974	↓ -1,07%	↑ 4,06%	↑ 14,56%
		Pará	4,641	↓ -0,09%	↓ -0,64%	↑ 6,13%	4,101	↓ -0,12%	↓ 1,39%	↑ 4,88%
		Rondônia	4,632	↓ -0,19%	↑ 0,76%	↑ 5,71%	4,021	↑ 0,22%	↑ 0,78%	↑ 6,29%
		Roraima	4,187	↑ 0,12%	↓ -1,83%	↑ 7,83%	3,812	↑ 1,25%	↑ 0,16%	↑ 10,56%
		Tocantins	4,736	↓ -0,23%	↓ -1,07%	↑ 7,56%	4,127	↓ -0,65%	↓ 2,20%	↑ 6,45%
	Sudeste	Espírito Santo	4,485	↓ -0,33%	↓ -3,11%	↑ 4,21%	4,065	↓ -0,42%	↓ 1,62%	↑ 8,23%
		Minas Gerais	4,742	↓ -0,65%	↓ -1,66%	↑ 3,27%	4,323	↓ -0,51%	↓ 1,08%	↑ 2,98%
		Rio de Janeiro	4,996	↓ -0,22%	↓ -0,46%	↑ 4,76%	4,546	↑ 0,04%	↓ 0,57%	↑ 7,50%
		São Paulo	4,353	↓ -0,23%	↓ -0,98%	↑ 8,99%	3,855	↓ -0,26%	↓ 1,10%	↑ 7,41%
	Sul	Paraná	4,305	↓ -0,32%	↓ -0,90%	↑ 6,17%	3,985	⇒ 0,00%	↓ 0,77%	↑ 6,41%
		Rio Grande do Sul	4,656	↓ -0,19%	↓ -1,48%	↑ 8,05%	4,180	↓ -0,10%	↓ 2,04%	↑ 8,74%
		Santa Catarina	4,376	↓ -0,11%	↓ -0,30%	↑ 9,65%	3,948	⇒ 0,00%	↓ 0,58%	↑ 9,94%

ETANOL HIDRATADO

PREÇO MÉDIO DE REVENDA DO ETANOL HIDRATADO TEM ELEVAÇÃO DE 0,25% E SE MANTÉM ACIMA DO LIMITE DE 70% DO PREÇO MÉDIO DE REVENDA DA GASOLINA C

Revenda

▶ O preço médio de revenda do etanol hidratado apresentou **variação positiva de 0,25%** em relação à semana anterior, **para R\$ 3,249/litro**, após duas semanas seguidas de estabilidade.

▶ Nas últimas 4 semanas, **recou de 0,12%**, e na **comparação anual, alta de 11,96%**.

▶ Na **comparação regional**, houve variação semanal positiva nas regiões **Centro-Oeste (1,73%)**, **Nordeste (0,88%)** e **Sul (0,12%)**, enquanto as regiões **Sudeste (-0,13%)** e **Norte (-0,32%)** apresentaram variação negativa.

▶ A **relação de preços** entre o biocombustível e a gasolina **subiu de 71,47%** na semana anterior **para 71,71% na média nacional**, mantendo-se acima do limite de 70% pela sétima semana consecutiva.

R\$/litro **Preços semanais de revenda e distribuição de etanol hidratado (média nacional) - 2019/2020**

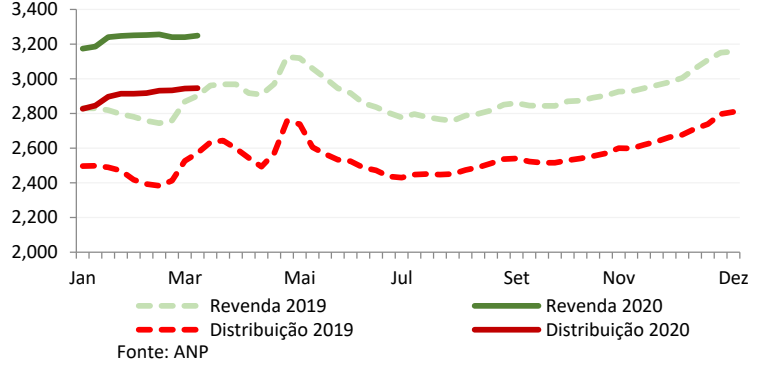

Distribuição

▶ O preço médio de distribuição do etanol hidratado registrou **variação positiva de 0,10%** na **comparação semanal**, **para R\$ 2,946/litro**.

▶ No **acumulado das últimas 4 semanas, avanço de 0,96%**, e comparando com o **mesmo período de 2019, alta de 14,54%**.

Produção

▶ De acordo com dados do **CEPEA/ESALQ**, o preço à vista do etanol hidratado no Estado de São Paulo, entre os dias **24 e 28 de fevereiro de 2020**, apresentou **avanço de 0,31%** frente ao da semana anterior, **comercializado a R\$ 2,1354/litro**.

R\$/litro **Preços semanais de revenda de etanol hidratado, por região geográfica - 12 meses**

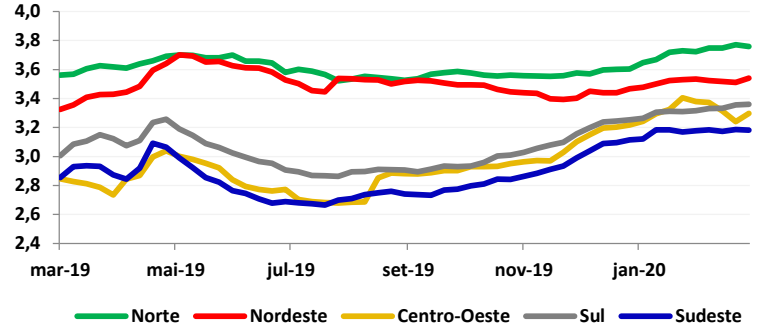

Fonte: ANP.

Produto	Região	Revenda				Distribuição			
		Semana Atual (R\$/l)	Variação Semanal	Variação 4 semanas	Variação 12 meses	Semana Atual (R\$/l)	Variação Semanal	Variação 4 semanas	Variação 12 meses
ETANOL HIDRATADO	Centro-Oeste	3,297	↑ 1,73%	↓ -2,43%	↑ 15,85%	2,893	↓ -1,53%	↓ -2,06%	↑ 16,98%
	Nordeste	3,541	↑ 0,88%	↑ 0,17%	↑ 6,50%	3,182	↑ 0,13%	↑ 0,66%	↑ 9,69%
	Norte	3,759	↓ -0,32%	↑ 0,99%	↑ 5,53%	3,428	↑ 0,44%	↑ 2,02%	↑ 8,93%
	Sudeste	3,182	↓ -0,13%	↑ 0,13%	↑ 11,45%	2,900	↑ 0,24%	↑ 1,43%	↑ 14,22%
	Sul	3,360	↑ 0,12%	↑ 1,36%	↑ 11,81%	3,103	↑ 1,21%	↑ 1,97%	↑ 15,01%
	Média nacional	3,249	↑ 0,25%	↓ -0,12%	↑ 11,96%	2,946	↑ 0,10%	↑ 0,96%	↑ 14,54%

Preço Produção por UF - semana de 24/02/2020 a 28/02/2020

UF	Etanol Hidratado		Etanol Anidro	
	R\$/litro	Variação Semanal	R\$/litro	Variação Semanal
GO*	1,8427	↓ -0,53%	2,2337	↓ -1,57%
PE	2,0864	↑ 0,42%	-	-
SP	2,1354	↑ 0,31%	2,2758	↓ -0,44%

Fonte: CEPEA/USP * Preços do etanol hidratado relativo às vendas internas do estado

Preços etanol hidratado por Unidade da Federação

Produto	Região	UF	Preços de Revenda				Preços de Distribuição			
			Semana Atual (R\$/l)	Variação Semanal	Variação 4 semanas	Variação 12 meses	Semana Atual (R\$/l)	Variação Semanal	Variação 4 semanas	Variação 12 meses
ETANOL HIDRATADO	Centro-Oeste	Distrito Federal	3,578	↑ 1,53%	↑ 0,65%	↑ 9,89%	3,251	↓ -2,43%	↑ 0,77%	↑ 9,72%
		Goiás	3,306	↑ 2,23%	↓ -3,81%	↑ 12,41%	2,878	↓ -2,31%	↓ -3,49%	↑ 12,95%
		Mato Grosso	3,171	↑ 1,15%	↓ -0,60%	↑ 21,63%	2,792	↓ -0,11%	↑ 0,22%	↑ 23,54%
		Mato Grosso do Sul	3,624	↓ -0,08%	↓ -1,63%	↑ 8,34%	3,248	↑ 0,25%	↓ -3,02%	↑ 8,96%
	Nordeste	Alagoas	3,613	↓ -0,71%	↑ 1,03%	↑ 7,50%	3,295	↓ -0,45%	↑ 1,23%	↑ 8,85%
		Bahia	3,590	↑ 3,22%	↑ 0,53%	↑ 4,42%	3,106	↑ 0,39%	↓ -0,26%	↑ 10,18%
		Ceará	3,714	↓ -0,32%	↓ -0,43%	↑ 3,83%	3,430	⇒ 0,00%	↑ 0,09%	↑ 10,01%
		Maranhão	3,836	↑ 1,19%	↑ 2,84%	↑ 6,53%	3,513	↑ 1,04%	↑ 0,77%	↑ 10,23%
		Paraíba	3,140	↑ 0,29%	↓ -0,63%	↑ 6,33%	2,955	↓ -0,14%	↑ 0,14%	↑ 8,00%
		Pernambuco	3,459	↓ -0,46%	↓ -0,35%	↑ 9,84%	3,162	↑ 0,09%	↑ 1,31%	↑ 9,68%
		Piauí	3,617	↓ -0,28%	↑ 1,32%	↑ 11,77%	3,358	⇒ 0,00%	↑ 2,91%	↑ 17,33%
		Rio Grande do Norte	3,648	↓ -0,05%	↓ -1,51%	↑ 11,63%	3,196	↑ 0,13%	↑ 0,25%	↑ 11,09%
	Sergipe	3,761	↑ 0,08%	↑ 3,98%	↑ 10,78%	3,286	↓ -0,64%	↑ 5,22%	↑ 7,77%	
	Norte	Acre	4,051	↓ -0,20%	↓ -0,27%	↑ 1,12%	3,615	-	-	↑ 9,55%
		Amapá	3,835	-	↓ -0,90%	-	-	-	-	-
		Amazonas	3,541	↓ -0,42%	↑ 1,23%	↑ 8,35%	3,304	↑ 0,79%	↑ 3,83%	↑ 10,95%
		Pará	3,973	↓ -0,30%	↑ 0,91%	↑ 7,26%	3,588	↑ 0,73%	↑ 0,28%	↑ 11,19%
		Rondônia	3,874	↓ -0,13%	↑ 0,78%	↑ 2,35%	3,451	↓ -0,35%	↑ 0,82%	↑ 0,23%
		Roraima	3,893	↓ -0,31%	↑ 0,08%	↑ 4,37%	3,457	↑ 1,59%	↑ 3,35%	↑ 5,65%
		Tocantins	3,852	↓ -0,26%	↑ 1,13%	↑ 4,87%	3,444	↓ -1,57%	↓ -0,09%	↑ 9,65%
	Sudeste	Espírito Santo	3,836	↑ 1,05%	↑ 0,08%	↑ 10,32%	3,524	↓ -0,65%	↓ -1,54%	-
		Minas Gerais	3,338	↓ -0,54%	↓ -0,48%	↑ 8,69%	3,031	↑ 0,50%	↑ 1,07%	↑ 11,76%
		Rio de Janeiro	4,257	↓ -0,28%	↑ 1,28%	↑ 12,41%	3,939	↑ 0,28%	↑ 1,29%	↑ 18,00%
		São Paulo	3,057	⇒ 0,00%	↑ 0,16%	↑ 11,08%	2,784	↑ 0,18%	↑ 1,57%	↑ 13,36%
	Sul	Paraná	3,283	↑ 0,09%	↑ 1,33%	↑ 12,24%	3,042	↑ 1,30%	↑ 2,25%	↑ 15,14%
		Rio Grande do Sul	4,401	↑ 0,18%	↑ 0,89%	↑ 11,28%	4,054	↑ 1,30%	↑ 0,20%	↑ 16,90%
		Santa Catarina	3,848	↑ 0,37%	↑ 1,88%	↑ 10,38%	3,405	⇒ 0,00%	↓ -0,38%	↑ 15,15%

ÓLEO DIESEL S500

PREÇO MÉDIO DE REVENDA DO ÓLEO DIESEL S500 TEM RECUIO DE 0,44% NA SEMANA E DE 2,79% NO ACUMULADO DE 4 SEMANAS

Revenda

- ▶ O preço médio de revenda do diesel S500 apresentou **variação negativa de 0,44%** em relação à semana anterior, para **R\$ 3,661/litro**, sexta semana consecutiva de baixa.
- ▶ Nas **últimas 4 semanas**, o preço médio do combustível apresentou **queda de 2,79%**. Na **comparação anual**, alta de **4,69%**.
- ▶ **Todas as regiões apresentaram recuo**, tanto na comparação semanal quanto na mensal. O **recuo semanal mais intenso ocorreu na região Norte (-0,77%)**, enquanto que em **quatro semanas a queda mais intensa ocorreu na região Sudeste (-2,89%)**.

Distribuição

- ▶ O preço médio de distribuição do diesel S500 apresentou **variação negativa de 0,37%** na comparação semanal, para **R\$ 3,204/litro**.
- ▶ No **acumulado de 4 semanas**, recuo de **4,70%**, e comparando com o mesmo período de **2019**, alta de **2,36%**.

Produção/Importação

- ▶ **PPI**: os preços de paridade de importação nos portos nacionais apresentaram **recuo na semana de 24/02 a 28/02/2020**, variando entre **-4,04%** em Santos (R\$ 2,0029/litro) e **-4,41%** em Suape (R\$ 1,9367/litro).
- ▶ **Petrobras**: Nos últimos dias **06/02, 29/02 e 01/03/2020**, a Petrobras reajustou os preços do diesel S500 em seus pontos de entrega, com **recuos de -4,35%, -5,04% e -0,10%** respectivamente, nas médias dos preços dos pontos de entrega.

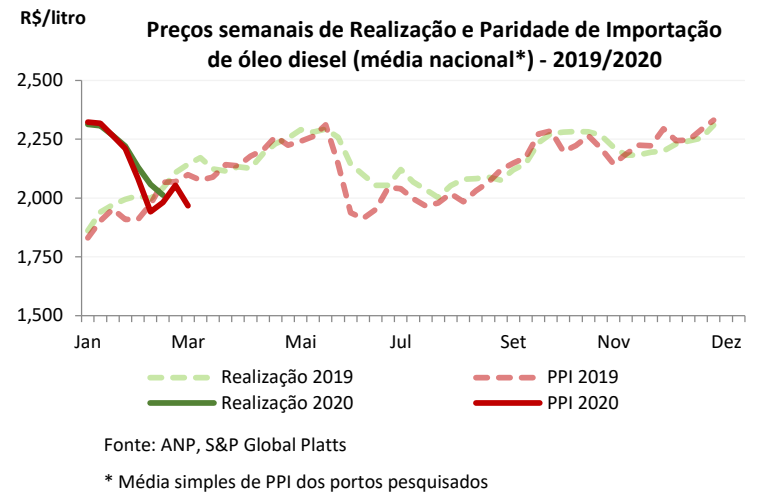
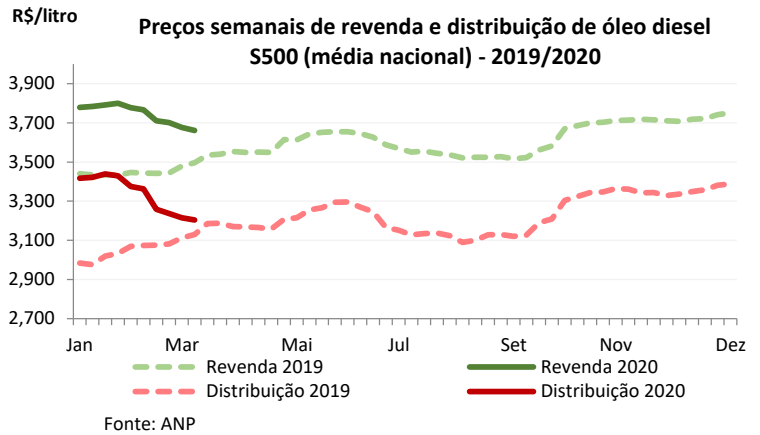

Produto	Região	Revenda				Distribuição			
		Semana Atual (R\$/l)	Variação Semanal	Variação 4 semanas	Variação 12 meses	Semana Atual (R\$/l)	Variação Semanal	Variação 4 semanas	Variação 12 meses
ÓLEO DIESEL S500	Centro-Oeste	3,824	↓ -0,29%	↓ -2,80%	↑ 4,14%	3,329	↓ -0,69%	↓ -5,10%	↑ 1,28%
	Nordeste	3,664	↓ -0,22%	↓ -2,58%	↑ 4,30%	3,253	↓ -0,70%	↓ -4,38%	↑ 2,49%
	Norte	3,890	↓ -0,77%	↓ -2,53%	↑ 3,73%	3,370	↓ -0,44%	↓ -4,10%	↑ 1,94%
	Sudeste	3,631	↓ -0,27%	↓ -2,89%	↑ 4,85%	3,168	↓ -0,41%	↓ -4,69%	↑ 1,86%
	Sul	3,508	↓ -0,71%	↓ -2,85%	↑ 5,09%	3,087	↑ 0,16%	↓ -4,90%	↑ 3,80%
	Média nacional	3,661	↓ -0,44%	↓ -2,79%	↑ 4,69%	3,204	↓ -0,37%	↓ -4,70%	↑ 2,36%

Preço Paridade Importação nos Portos - semana de 24/02/2020 a 28/02/2020

Porto	R\$/litro	var. semanal	Porto	R\$/litro	var. semanal	Porto	R\$/litro	var. semanal
Itaquí	1,9681	↓ -4,25%	Aratu	1,9561	↓ -4,27%	Paranagua	1,9929	↓ -4,05%
Suape	1,9367	↓ -4,41%	Santos	2,0029	↓ -4,04%	Tramandaí	1,9868	↓ -4,06%

Fonte: S&P Global Platts.

Preços diesel S500 por Unidade da Federação

Produto	Região	UF	Preços de Revenda				Preços de Distribuição			
			Semana Atual (R\$/l)	Variação Semanal	Variação 4 semanas	Variação 12 meses	Semana Atual (R\$/l)	Variação Semanal	Variação 4 semanas	Variação 12 meses
ÓLEO DIESEL S500	Centro-Oeste	Distrito Federal	3,795	↑ 0,58%	↓ -2,44%	↑ 3,83%	3,390	↑ 2,29%	↓ -4,75%	↑ 1,62%
		Goiás	3,725	↓ -0,59%	↓ -3,15%	↑ 4,99%	3,243	↓ -0,95%	↓ -6,81%	↑ 1,47%
		Mato Grosso	3,971	↓ -0,08%	↓ -2,77%	↑ 2,77%	3,468	↓ -0,72%	↓ -3,67%	↑ 1,46%
		Mato Grosso do Sul	3,737	↓ -0,21%	↓ -1,99%	↑ 5,68%	3,209	↓ -0,62%	↓ -4,44%	↑ 0,31%
	Nordeste	Alagoas	3,842	↑ 1,32%	↓ -0,98%	↑ 5,87%	3,338	↑ 0,88%	↓ -4,85%	↑ 1,49%
		Bahia	3,626	↓ -0,08%	↓ -2,79%	↑ 3,90%	3,176	↓ -0,44%	↓ -5,45%	↑ 1,40%
		Ceará	3,841	↓ -0,13%	↓ -1,03%	↑ 2,87%	3,557	↓ -0,06%	↓ -0,48%	↑ 9,24%
		Maranhão	3,600	↓ -0,14%	↓ -3,20%	↑ 4,41%	3,213	↓ -1,71%	↓ -4,06%	↑ 1,07%
		Paraíba	3,610	↓ -0,80%	↓ -1,72%	↑ 5,46%	3,196	↓ -1,11%	↓ -4,11%	↑ 0,88%
		Pernambuco	3,764	↓ -0,16%	↓ -2,61%	↑ 4,70%	3,314	→ 0,00%	↓ -5,58%	↑ 1,56%
		Piauí	3,778	↓ -0,05%	↓ -1,87%	↑ 6,54%	3,376	↓ -2,51%	↓ -3,90%	↑ 3,94%
		Rio Grande do Norte	3,727	↓ -1,87%	↓ -2,84%	↑ 4,66%	3,407	↑ 0,65%	↓ -2,24%	↑ 8,30%
		Sergipe	3,698	↓ -0,62%	↓ -2,61%	↑ 6,14%	3,368	→ 0,00%	↓ -3,91%	↑ 5,91%
	Norte	Acre	4,745	↓ -0,34%	↓ -1,49%	↑ 5,47%	3,852	↓ -1,71%	↑ 1,02%	↓ -0,77%
		Amapá	3,977	↓ -0,90%	↓ -5,22%	↓ -3,54%	3,708	↓ -3,59%	↓ -5,89%	↑ 0,84%
		Amazonas	3,718	↓ -2,72%	↓ -0,21%	↑ 3,11%	3,333	↓ -2,52%	↓ -2,52%	↑ 0,33%
		Pará	4,018	↓ -0,32%	↓ -2,92%	↑ 5,02%	3,460	↑ 0,09%	↓ -4,31%	↑ 4,06%
		Rondônia	3,877	↓ -0,67%	↓ -3,12%	↑ 3,11%	3,388	↑ 0,41%	↓ -2,89%	↑ 1,01%
		Roraima	3,809	↓ -0,50%	↓ -1,78%	↑ 7,96%	3,302	↑ 2,04%	↓ -3,20%	↑ 5,09%
		Tocantins	3,668	↓ -0,24%	↓ -3,09%	↑ 4,74%	3,122	↓ -0,16%	↓ -6,69%	↑ 1,46%
	Sudeste	Espírito Santo	3,496	↑ 0,66%	↓ -5,59%	↑ 2,19%	3,047	↓ -3,48%	↓ -7,44%	↑ 1,09%
		Minas Gerais	3,728	↓ -0,35%	↓ -3,09%	↑ 4,90%	3,282	↓ -0,64%	↓ -4,73%	↑ 1,48%
		Rio de Janeiro	3,680	↓ -0,62%	↓ -2,21%	↑ 3,81%	3,201	↑ 0,03%	↓ -3,67%	↑ 3,66%
		São Paulo	3,571	↓ -0,25%	↓ -2,56%	↑ 5,31%	3,096	→ 0,00%	↓ -4,56%	↑ 2,11%
	Sul	Paraná	3,420	↓ -0,32%	↓ -3,53%	↑ 4,14%	3,039	↑ 0,53%	↓ -4,70%	↑ 2,22%
		Rio Grande do Sul	3,600	↓ -1,04%	↓ -2,47%	↑ 5,42%	3,125	↓ -0,35%	↓ -5,07%	↑ 4,73%
		Santa Catarina	3,588	↓ -1,24%	↓ -1,81%	↑ 6,94%	3,150	→ 0,00%	↓ -5,18%	↑ 6,38%

GLP P-13

PREÇO MÉDIO DE REVENDA DO GLP P-13 APRESENTA RELATIVA ESTABILIDADE (+0,01%), COMERCIALIZADO A R\$ 69,88/13KG

Revenda

- ▶ O preço médio de revenda do GLP P-13 registrou **variação positiva de 0,01%** em relação à semana anterior, para R\$ 69,88/13kg.
- ▶ No acumulado de 4 semanas, **variação positiva de 0,09%**, e na **comparação anual, alta de 1,37%**.
- ▶ Na **comparação regional**, houve **variações semanais negativas em todas as regiões**, exceto na região Nordeste (0,18%).

Distribuição

- ▶ O preço médio de distribuição do GLP P-13 teve **variação positiva de 0,05%** na **comparação semanal**, para R\$ 53,33/13kg.
- ▶ Em 4 semanas, **avanço de 0,41%**, e na comparação com o mesmo período de 2019, **alta de 1,99%**.

Produção/Importação

- ▶ PPI: os preços de paridade de importação do GLP P-13 nos dois portos nacionais analisados tiveram, **na semana entre 24/02/2020 e 28/02/2020, variações semanais negativas: -1,98% em Suape (R\$ 21,1900/13kg) e -1,85% em Santos (R\$ 22,0740/13kg).**

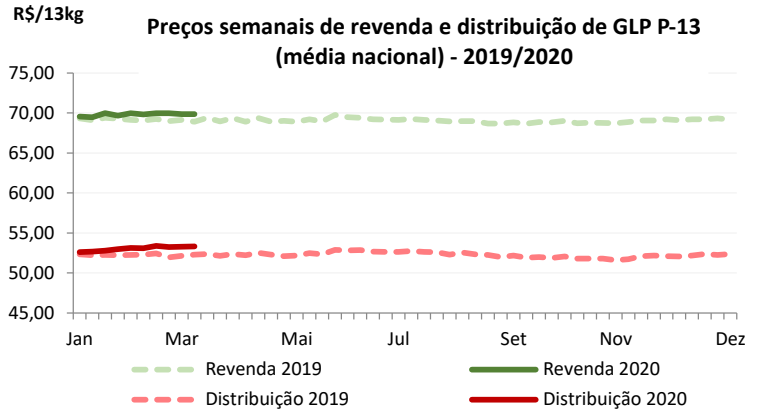

Fonte: ANP

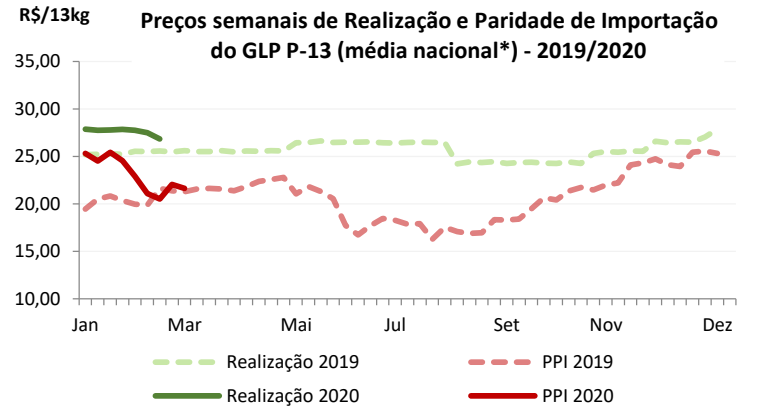

Fonte: ANP, S&P Global Platts

* Média simples de PPI dos portos pesquisados

Produto	Região	Revenda				Distribuição			
		Semana Atual (R\$/13kg)	Variação Semanal	Variação 4 semanas	Variação 12 meses	Semana Atual (R\$/13kg)	Variação Semanal	Variação 4 semanas	Variação 12 meses
GLP P-13	Centro-Oeste	77,092	↓ -0,04%	↓ -0,04%	↓ -0,19%	58,116	↑ 0,21%	↓ -1,01%	↓ -3,68%
	Nordeste	68,258	↑ 0,18%	↑ 0,19%	↑ 1,60%	52,640	↑ 0,23%	↑ 1,11%	↑ 1,97%
	Norte	78,697	↓ -0,05%	↓ -0,08%	↑ 2,42%	64,194	↓ -0,11%	↑ 0,47%	↑ 4,62%
	Sudeste	67,579	↓ -0,04%	↓ -0,03%	↑ 0,94%	50,973	↓ -0,21%	↑ 0,14%	↑ 2,01%
	Sul	71,168	↓ -0,13%	↑ 0,44%	↑ 2,43%	53,262	↑ 0,37%	↑ 0,62%	↑ 4,08%
	Média nacional	69,876	↑ 0,01%	↑ 0,09%	↑ 1,37%	53,327	↑ 0,05%	↑ 0,41%	↑ 1,99%

Preço Paridade Importação nos Portos - semana de 24/02/2020 a 28/02/2020

Porto	R\$/13kg	var. semanal	Porto	R\$/13kg	var. semanal
Suape	21,1900	↓ -1,98%	Santos	22,0740	↓ -1,85%

Fonte: S&P Global Platts

Preços GLP P-13 por Unidade da Federação

Produto	Região	UF	Preços de Revenda				Preços de Distribuição			
			Semana Atual (R\$/13kg)	Variação Semanal	Variação 4 semanas	Variação 12 meses	Semana Atual (R\$/13kg)	Variação Semanal	Variação 4 semanas	Variação 12 meses
GLP P-13	Centro-Oeste	Distrito Federal	70,521	→ 0,00%	→ 0,00%	↓ -3,52%	54,818	→ 0,00%	→ 0,00%	↑ 1,33%
		Goiás	72,256	↓ -0,37%	↓ -0,18%	↓ -0,21%	53,694	↓ -0,05%	↑ 0,11%	↓ -4,17%
		Mato Grosso	95,725	↓ -1,09%	↓ -0,79%	↓ -0,52%	71,938	↓ -0,05%	↓ -3,90%	↓ -7,17%
		Mato Grosso do Sul	72,063	↑ 2,58%	↑ 1,58%	↑ 3,11%	55,223	↑ 1,47%	↑ 0,21%	↓ -1,15%
	Nordeste	Alagoas	64,209	→ 0,00%	↑ 0,25%	↓ -1,08%	49,540	↓ -0,03%	↓ -6,45%	↑ 4,15%
		Bahia	64,047	↑ 0,73%	↑ 0,66%	↑ 2,49%	50,062	↑ 0,49%	↑ 1,49%	↑ 2,38%
		Ceará	76,394	↓ -0,13%	↑ 0,69%	↑ 3,77%	54,390	↓ -0,02%	↑ 3,41%	↑ 2,78%
		Maranhão	71,614	↑ 0,01%	↓ -0,35%	↑ 0,28%	58,588	→ 0,00%	↑ 0,07%	↑ 1,67%
		Paraíba	67,509	↑ 0,11%	↓ -1,49%	↓ -0,09%	52,927	↑ 0,18%	↓ -2,12%	↓ -2,08%
		Pernambuco	65,990	↑ 0,31%	↑ 1,81%	↑ 0,35%	53,881	↑ 0,01%	↑ 2,42%	↑ 4,34%
		Piauí	73,558	↑ 0,35%	↓ -0,64%	↑ 9,00%	49,695	→ 0,00%	↓ -1,06%	↑ 0,10%
		Rio Grande do Norte	68,057	↓ -1,03%	↓ -0,55%	↓ -0,95%	51,015	↑ 1,45%	↑ 2,75%	↑ 1,67%
	Sergipe	68,757	→ 0,00%	↓ -4,75%	↓ -3,56%	55,703	→ 0,00%	↑ 4,66%	↓ -3,33%	
	Norte	Acre	83,252	↓ -0,08%	↓ -1,36%	↑ 4,96%	74,470	↑ 0,26%	↑ 0,87%	↑ 6,21%
		Amapá	84,282	↑ 3,37%	↑ 2,54%	↑ 7,48%	64,846	↑ 9,35%	↑ 5,72%	↑ 13,28%
		Amazonas	75,939	↓ -0,83%	↑ 0,69%	↑ 3,85%	67,842	↓ -1,69%	↓ -1,36%	↑ 8,58%
		Pará	76,369	↓ -0,13%	↓ -0,72%	↓ -0,76%	61,273	↓ -0,30%	↑ 0,16%	↑ 1,47%
		Rondônia	82,490	↓ -0,06%	↑ 0,62%	↑ 5,56%	68,489	↓ -0,29%	↓ -0,35%	↑ 5,96%
		Roraima	84,667	↑ 0,49%	↑ 0,20%	↑ 0,05%	76,100	→ 0,00%	→ 0,00%	↑ 7,05%
		Tocantins	82,996	↑ 0,06%	↑ 0,04%	↑ 7,16%	59,113	↑ 0,21%	↑ 4,05%	↑ 6,66%
	Sudeste	Espírito Santo	65,743	↑ 0,59%	↓ -0,05%	↑ 2,40%	48,611	↓ -0,13%	↓ -0,23%	↑ 0,81%
		Minas Gerais	70,591	↓ -0,12%	↑ 0,19%	↑ 0,48%	54,778	↑ 0,45%	↑ 0,18%	↑ 3,00%
		Rio de Janeiro	63,469	↑ 1,09%	↓ -0,64%	↓ -2,26%	47,270	↑ 0,11%	↓ 0,00%	↓ -0,84%
		São Paulo	68,040	↓ -0,50%	↑ 0,09%	↑ 2,41%	50,935	↓ -0,68%	↑ 0,21%	↑ 2,91%
	Sul	Paraná	71,509	↓ -0,05%	↑ 0,39%	↑ 1,96%	54,362	↑ 2,19%	↑ 0,96%	↑ 3,70%
		Rio Grande do Sul	70,368	↓ -0,34%	↑ 0,52%	↑ 2,38%	51,962	↓ -1,33%	↓ -0,09%	↑ 4,55%
		Santa Catarina	71,972	↑ 0,10%	↑ 0,41%	↑ 3,39%	53,522	↓ -0,04%	↑ 1,23%	↑ 3,89%

Links úteis:

 Preços de revenda e distribuição: <http://www.anp.gov.br/precos-e-defesa-da-concorrancia/precos/levantamento-de-precos>

 Preços de produtores e importadores de derivados de petróleo: <http://www.anp.gov.br/precos-e-defesa-da-concorrancia/precos/precos-de-produtores>

 Preços de paridade de importação: <http://www.anp.gov.br/precos-e-defesa-da-concorrancia/precos/precos-de-paridade-de-importacao>

 Preço de produção etanol anidro e hidratado - São Paulo: <https://www.cepea.esalq.usp.br/br/indicador/etanol.aspx>

 Preço de produção etanol anidro e hidratado - Pernambuco: <https://www.cepea.esalq.usp.br/br/indicador/etanol-semanal-pe.aspx>

 Preço de produção etanol anidro e hidratado (vendas internas) - Goiás: <https://www.cepea.esalq.usp.br/br/indicador/etanol-semanal-go.aspx>