MAPA DE EXPLORAÇÃO E PRODUÇÃO DE PETRÓLEO E GÁS

ÁREA DO PRÉ-SAL

OIL AND GAS EXPLORATION AND PRODUCTION MAP / PRE-SALT AREA

Agência Nacional do Petróleo, Gás Natural e Biocombustíveis

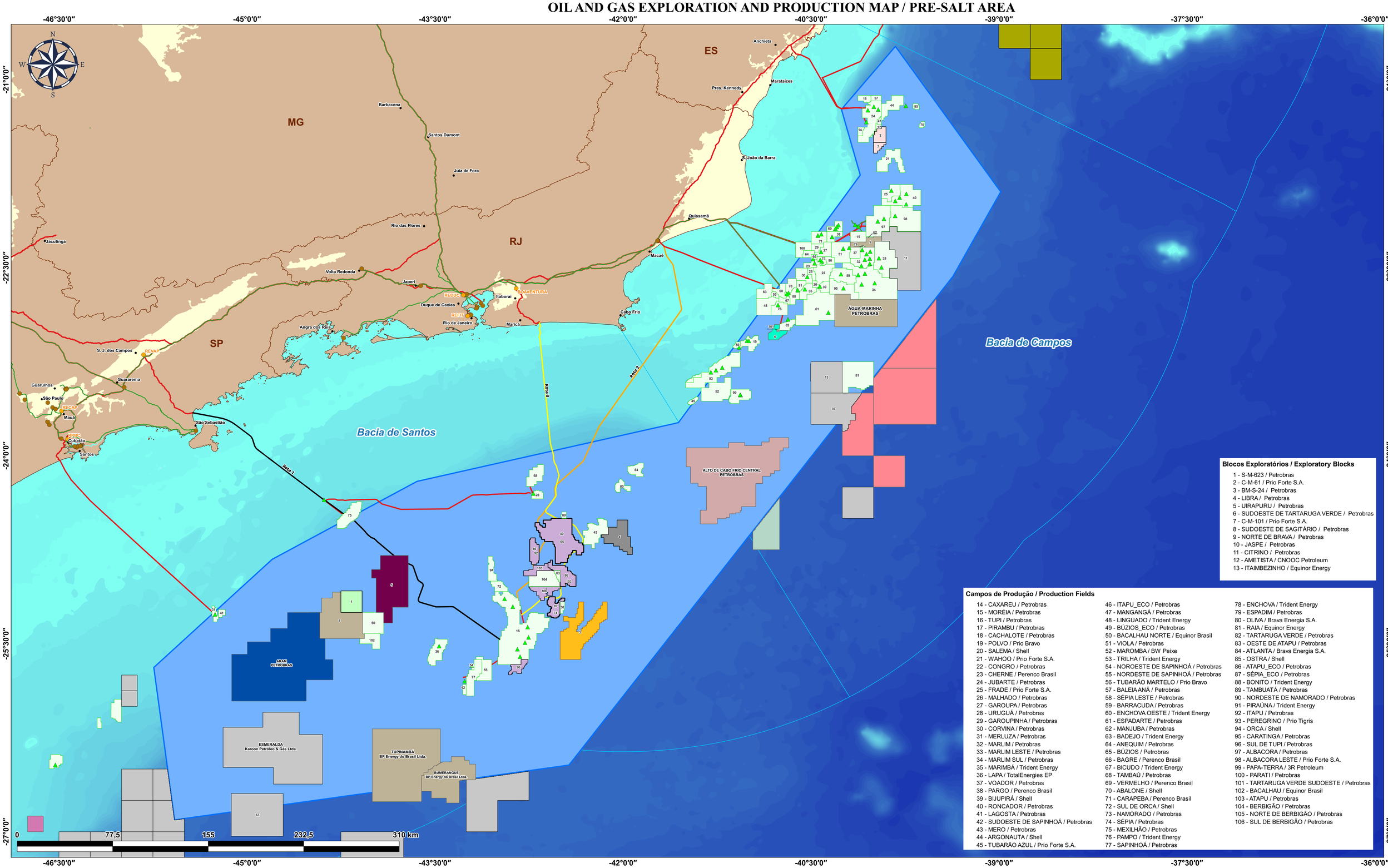

Blocos Exploratórios / Exploratory Blocks

1 - S-M-623 / Petrobras
2 - C-M-61 / Prio Forte S.A.
3 - BM-S-24 / Petrobras
4 - LIBRA / Petrobras
5 - UIRAPURU / Petrobras
6 - SUDOESTE DE TARTARUGA VERDE / Petrobras
7 - C-M-101 / Prio Forte S.A.
8 - SUDOESTE DE SAGITÁRIO / Petrobras
9 - NORTE DE BRAVA / Petrobras
10 - JASPE / Petrobras
11 - CITRINO / Petrobras
12 - AMETISTA / CNOOC Petroleum
13 - ITAIMBEZINHO / Equinor Energy

Campos de Produção / Production Fields

14 - CAXAREU / Petrobras
15 - MORÉIA / Petrobras
16 - TUPI / Petrobras
17 - PIRAMBU / Petrobras
18 - CACHALOTE / Petrobras
19 - POLVO / Prio Bravo
20 - SALEMA / Shell
21 - WAHOO / Prio Forte S.A.
22 - CONGRO / Petrobras
23 - CHERNE / Perenco Brasil
24 - JUBARTE / Petrobras
25 - FRADE / Prio Forte S.A.
26 - MALHADO / Petrobras
27 - GAROUPA / Petrobras
28 - URUGUÁ / Petrobras
29 - GAROUPINHA / Petrobras
30 - CORVINA / Petrobras
31 - MERLUZA / Petrobras
32 - MARLIM / Petrobras
33 - MARLIM LESTE / Petrobras
34 - MARLIM SUL / Petrobras
35 - MARIMBÁ / Trident Energy
36 - LAPA / TotalEnergies EP
37 - VOADOR / Petrobras
38 - PARGO / Perenco Brasil
39 - BIJUPIRÁ / Shell
40 - RONCADOR / Petrobras
41 - LAGOSTA / Petrobras
42 - SUDOESTE DE SAPINHOÁ / Petrobras
43 - MERO / Petrobras
44 - ARGONAUTA / Shell
45 - TUBARÃO AZUL / Prio Forte S.A.
46 - ITAPU_ECO / Petrobras
47 - MANGANGÁ / Petrobras
48 - LINGUADO / Trident Energy
49 - BÚZIOS_ECO / Petrobras
50 - BACALHAU NORTE / Equinor Brasil
51 - VIOLA / Petrobras
52 - MAROMBA / BW Peixe
53 - TRILHA / Trident Energy
54 - NOROESTE DE SAPINHOÁ / Petrobras
55 - NORDESTE DE SAPINHOÁ / Petrobras
56 - TUBARÃO MARTELO / Prio Bravo
57 - BALEIA ANÃ / Petrobras
58 - SÉPIA LESTE / Petrobras
59 - BARRACUDA / Petrobras
60 - ENCHOVA OESTE / Trident Energy
61 - ESPADARTE / Petrobras
62 - MANJUBA / Petrobras
63 - BADEJO / Trident Energy
64 - ANEQUIM / Petrobras
65 - BÚZIOS / Petrobras
66 - BAGRE / Perenco Brasil
67 - BICUDO / Trident Energy
68 - TAMBAÚ / Petrobras
69 - VERMELHO / Perenco Brasil
70 - ABALONE / Shell
71 - CARAPEBA / Perenco Brasil
72 - SUL DE ORCA / Shell
73 - NAMORADO / Petrobras
74 - SÉPIA / Petrobras
75 - MEXILHÃO / Petrobras
76 - PAMPO / Trident Energy
77 - SAPINHOÁ / Petrobras
78 - ENCHOVA / Trident Energy
79 - ESPADIM / Petrobras
80 - OLIVA / Brava Energia S.A.
81 - RAIA / Equinor Energy
82 - TARTARUGA VERDE / Petrobras
83 - OESTE DE ATAPU / Petrobras
84 - ATLANTA / Brava Energia S.A.
85 - OSTRA / Shell
86 - ATAPU_ECO / Petrobras
87 - SÉPIA_ECO / Petrobras
88 - BONITO / Trident Energy
89 - TAMBUATÁ / Petrobras
90 - NORDESTE DE NAMORADO / Petrobras
91 - PIRAÚNA / Trident Energy
92 - ITAPU / Petrobras
93 - PEREGRINO / Prio Tigris
94 - ORCA / Shell
95 - CARATINGA / Petrobras
96 - SUL DE TUPI / Petrobras
97 - ALBACORA / Petrobras
98 - ALBACORA LESTE / Prio Forte S.A.
99 - PAPA-TERRA / 3R Petroleum
100 - PARATI / Petrobras
101 - TARTARUGA VERDE SUDOESTE / Petrobras
102 - BACALHAU / Equinor Brasil
103 - ATAPU / Petrobras
104 - BERBIGÃO / Petrobras
105 - NORTE DE BERBIGÃO / Petrobras
106 - SUL DE BERBIGÃO / Petrobras

Blocos Exploratórios sob contrato
Exploratory Blocks under contract

- Partilha 1 / Round 1 - PSA
- Partilha 3 / Round 3 - PSA
- Partilha 4 / Round 4 - PSA
- Partilha 5 / Round 5 - PSA
- Partilha 6 / Round 6 - PSA
- Rodada 3 / Round 3
- Rodada 6 / Round 6
- Rodada 7 / Round 7
- Rodada 11 / Round 11
- Rodada 14 / Round 14
- Rodada 15 / Round 15
- Rodada 16 / Round 16
- Oferta Permanente / Open Acreage
- Oferta Permanente - Partilha de Produção Open Acreage - PSA

Áreas sob contrato

- Campos de Produção / Production Fields
- Cessão Onerosa / Transfer of Rights
- Excedentes da Cessão Onerosa Transfer of Rights Agreement

Infraestrutura
Infrastructure

- Plataformas / Platforms
- Terminais / Terminals
- UPGN / NGPU
- Oleodutos / Oil Pipelines
- Gasodutos / Gas Pipelines
- Rota 1 / Route 1
- Rota 2 / Route 2
- Rota 3 / Route 3
- Refinarias / Refineries

BOAVENTURA - Complexo de Energias Boaventura
RECAP - Refinaria de Capuava
REFIT - Refinaria de Manguinhos
REDUC - Refinaria Duque de Caxias
REVAP - Refinaria Henrique Lage ou Vale do Paraíba
RPBC - Refinaria Presidente Bernardes - Cubatão

Geografia Física e Política
Physical and Political Geography

- Municípios / Municipality
- Limites Estaduais / State Boundaries
- Embasamento / Basement Units
- Área do Pré-sal / Pre-Salt Area

Bacias Sedimentares

- Marítimas / Offshore
- Terrestres / Onshore

Batimetria (m) / Bathymetry (m)

0 a -20 m
-20 a -50 m
-50 a -75 m
-75 a -100 m
-100 a -200 m
-200 a -300 m
-300 a -400 m
-400 a -500 m
-500 a -600 m
-600 a -700 m
-700 a -800 m
-800 a -900 m
-900 a -1000 m
-1000 a -1100 m
-1100 a -1200 m
-1200 a -1300 m
-1300 a -1400 m
-1400 a -1500 m
-1500 a -1600 m
-1600 a -1700 m
-1700 a -1800 m
-1800 a -1900 m
-1900 a -2000 m
-2000 a -2250 m
-2250 a -2500 m
-2500 a -2750 m
-2750 a -3000 m
-3000 a -3250 m
-3250 a -3500 m
-3500 a -3750 m
-3750 a -4000 m
-4000 a -4250 m
-4250 a -4500 m
-4500 a -4750 m
-4750 a -5000 m

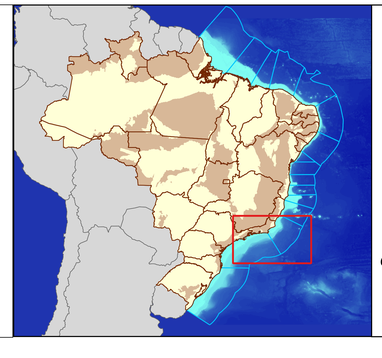

DADOS DO MAPA / MAP DATA

Informações Planimétricas
Planimetric Information: IBGE
Bacias Sedimentares
Sedimentary Basins: CPRM
Blocos, Campos e Infraestrutura
Blocks, Fields and Infrastructures: ANP

DATUM: SIRGAS2000
Escala / Scale Map: 1:775.000
Coordenadas Geográficas
Geographic Coordinates
Mapa sem projeção
Map Without Projection

Criação e Edição / Creation and Edition
Coordenação Executiva de Geoprocessamento
Superintendência de Dados Técnicos - SDT

Data de Atualização / Update date: 05/11/2026