AUTORIZAÇÃO ANP/SDT 645/2013						
Processo	**Empresa Autorizada**	**Número**	**Publicação no DOU**	**Validade**	**Tecnologia**	**Bacia Sedimentar**
48610.007290/2013-93	Westerngeco Serviços de Sísmica Ltda.	645	14/08/2013	13/12/2013	Reprocessmento de Dados Sísmicos 2D	Barreirinhas, Pará-Maranhão e Foz do Amazonas

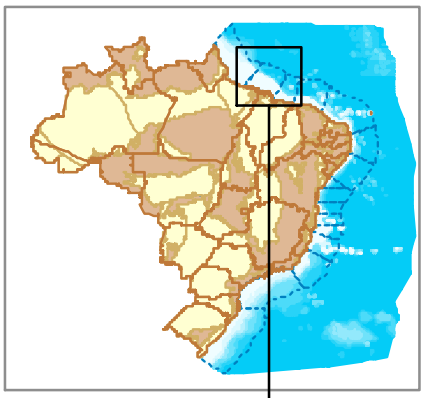

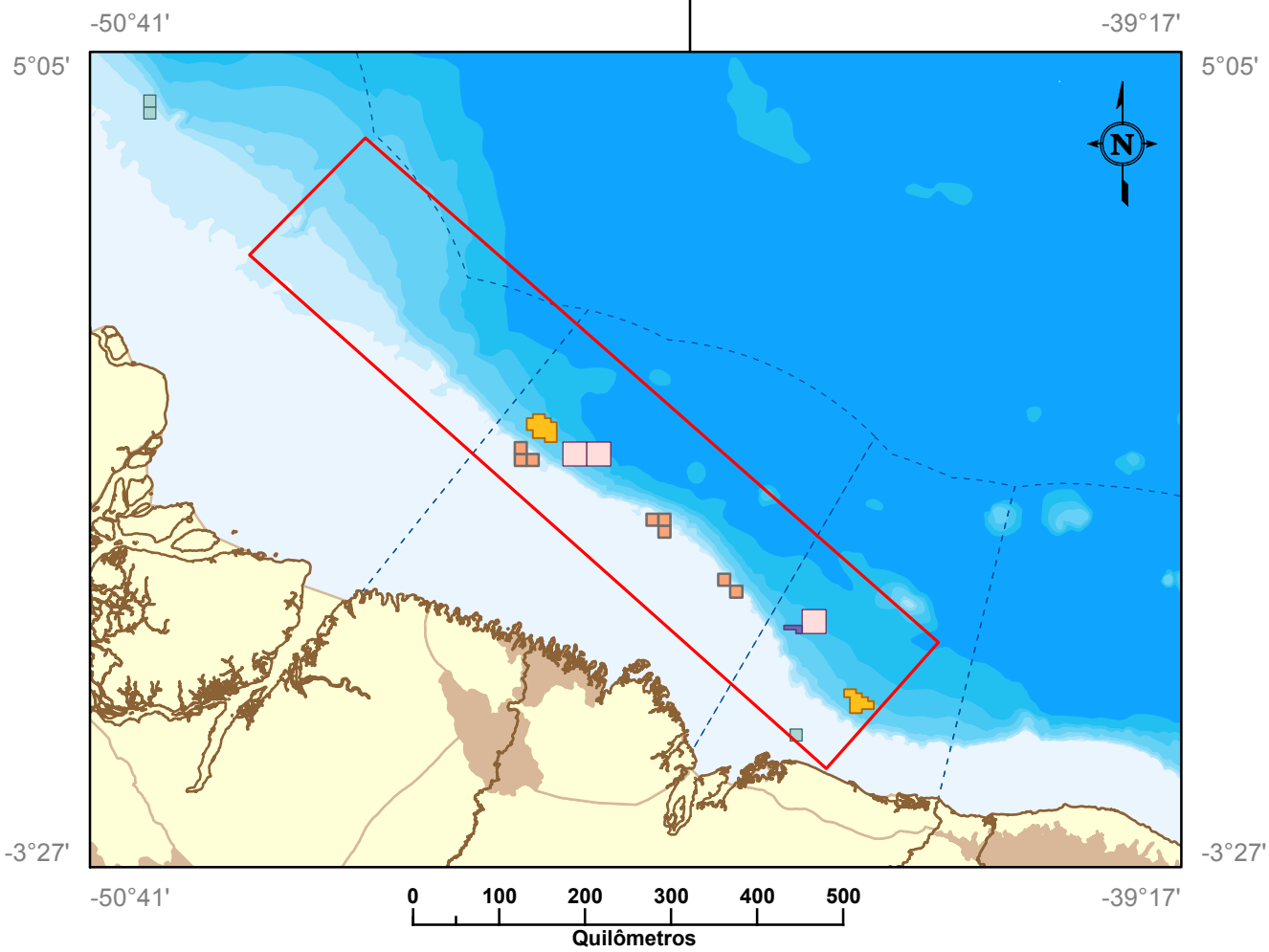

Polígono - Autorização 645/13

Blocos sob Concessão

- Rodada 3
- Rodada 4
- Rodada 5
- Rodada 6
- Rodada 9

Limites Interestaduais

Embasamento

Bacias Sedimentares - Terra

Bacias Sedimentares - Mar

Faixas Batimétricas (m)

- 0 a 50
- 50 a 100
- 100 a 400
- 400 a 1000
- 1000 a 2000
- 2000 a 2500
- 2500 a 3000
- Acima de 3000

AGÊNCIA NACIONAL DO PETRÓLEO, GÁS NATURAL E BIOCOMBUSTÍVEIS - ANP

Superintendência de Dados Técnicos - SDT

Autorização 645/2013
Westerngeco Serviços de Sísmica Ltda.
Reprocessamento de Dados Sísmicos 2D
Bacias de Barreirinhas, Pará-Maranhão e Foz do Amazonas

Data de Publicação DOU 14/08/2013

DATA

20 de agosto de 2013

Mapa meramente ilustrativo