

AUTORIZAÇÃO ANP/SDT 392/2013

| Processo | Empresa Autorizada | Número | Publicação no DOU | Validade | Estudo | Bacia Sedimentar |
|----------------------|-----------------------|--------|-------------------|------------|------------------------------------|--|
| 48610.003195/2013-11 | Flamoi Serviços Ltda. | 392 | 11/04/2013 | 10/07/2014 | Processamento de Dados Sísmicos 2D | Amazonas, Marajó, Paraná, Parnaíba, São Luiz-Bragança-Vizeu e Solimões |

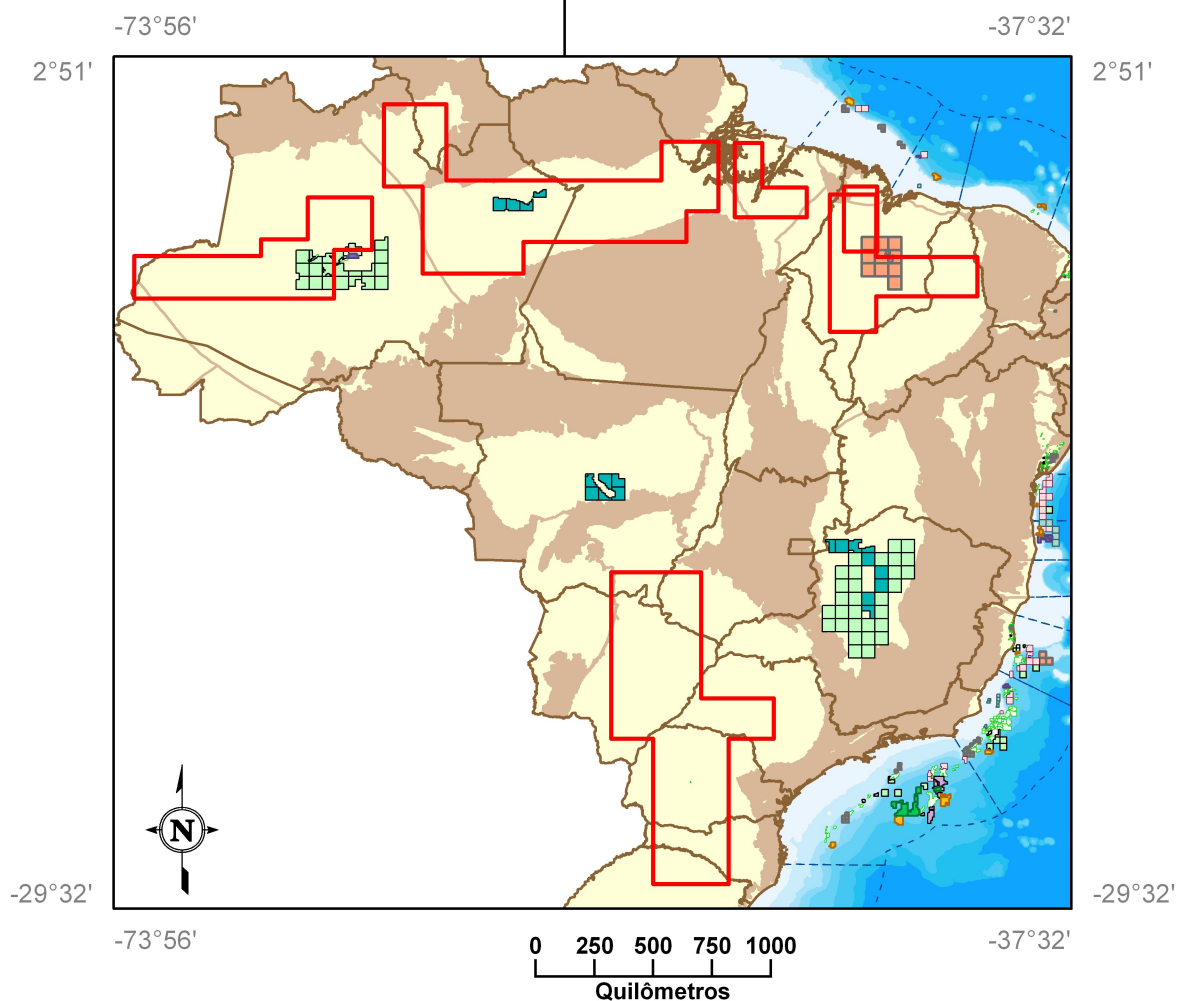

| | |
|--|---|
| Autorização 392/13 | Limites Interestaduais |
| Campos de Produção | Embasamento |
| Blocos sob Concessão | Bacias Sedimentares - Terra |
| Rodada 2 | Bacias Sedimentares - Mar |
| Rodada 3 | Faixas Batimétricas (m) |
| Rodada 4 | 0 a 50 |
| Rodada 5 | 50 a 100 |
| Rodada 6 | 100 a 400 |
| Rodada 7 | 400 a 1000 |
| Rodada 9 | 1000 a 2000 |
| Rodada 10 | 2000 a 2500 |
| Cessão Onerosa | 2500 a 3000 |
| | Acima de 3000 |

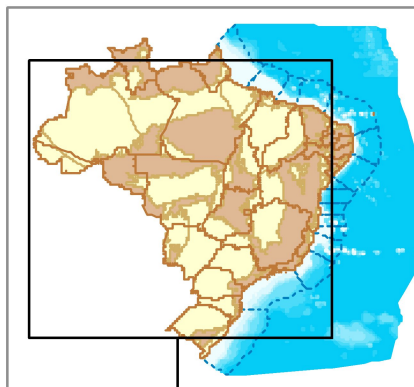

AGÊNCIA NACIONAL DO PETRÓLEO, GÁS NATURAL E BIOCOMBUSTÍVEIS - ANP

Superintendência de Dados Técnicos - SDT

Autorização 392/2013
Flamoi Serv'ço Ltda.
Processamento de Dados Sísmicos 2D
Bacias do Amazonas, Marajó, Paraná, Parnaíba,
São Luiz-Bragança-Vizeu e Solimões
Data de Publicação DOU 11/04/2013

DATA 07 de maio de 2013

Mapa meramente ilustrativo