



anp
Agência Nacional
do Petróleo,
Gás Natural e Biocombustíveis

Audiência Pública nº 05/2023

Diretrizes Ambientais

Francisco José Marcelo Pereira

Rio de Janeiro, 14 de março de 2023

Blocos Exploratórios em oferta Permanente



- Blocos em oferta Permanente – 1010 blocos
 - Link: (<https://www.gov.br/anp/pt-br/rodadas-anp/oferta-permanente/opc/diretrizes-ambientais>)
- Localizados em bacias terrestres – 472 blocos
- Localizados em bacias marítimas - 538 blocos
- Blocos objeto da Audiência Pública nº 05/2023
 - PRC-T-54 – Bacia do Pareceis – RO
 - ES-T- 399 – Bacia do Espírito Santo – ES
 - Campo de Japiim – Bacia do Amazonas - AM

Bacias Terrestres

- Amazonas
- Espírito Santo
- Paraná
- Parecis
- Parnaíba
- Potiguar
- Recôncavo
- Sergipe-Alagoas
- Tucano

Bacias Marítimas

- Camamu-Almada
- Campos
- Ceará
- Espírito Santo
- Foz do Amazonas
- Jacuípe
- Pelotas
- Pernambuco-Paraíba
- Potiguar
- Santos
- Sergipe-Alagoas

Resolução CNPE nº 17/2017 e 27/2021

 Avaliações Ambientais de Áreas Sedimentares

 Manifestação Conjunta do Ministério de Minas e Energia e do Ministério do Meio Ambiente – Portaria nº 01/2022

 IBAMA / ICMBio e Órgãos Estaduais do Meio Ambiente

 Antecipação e solução de possíveis conflitos ainda na etapa de definição de blocos

Manifestação Conjunta

OFERTA
PERMANENTE
Brasil
CONCESSÕES DE ÓLEO E GÁS



Pareceres Ambientais - OEMAS



Secretaria do
Meio Ambiente



Manifestação Conjunta MME/MMA

Portaria Interministerial MME/MMA nº 01/2022
22 de março de 2022

Portaria Interministerial MME/MMA Nº 01/2022 – 22 de março de 2022

Pareceres Ambientais

- a) Normativos aplicáveis ao licenciamento das atividades de petróleo e gás;
 - b) Eventual sobreposição com unidades de conservação e suas zonas de amortecimento;
 - c) Eventual sobreposição com áreas de ocorrência de espécies de fauna e flora ameaçadas de extinção; e
 - d) Eventual restrição ou recomendações de uso de terra contidas em zoneamento ecológico-econômico legalmente instituído.
- Prazo para elaboração do parecer – 30 dias

Manifestação Conjunta

- I. **Exclusão** de áreas com sobreposição :
 - Unidades de Conservação
 - Terras Indígenas
 - II. **Indicação de sobreposição** em áreas com restrições ambientais;
 - a) APA e Zonas de amortecimento - SNUC;
 - b) Flora ameaçada de extinção – Jardim Botânico RJ;
 - c) Fauna ameaçada de extinção - SALVE;
 - d) Assentamentos e territórios quilombolas - INCRA;
 - e) Áreas tombadas e sítios arqueológicos - IPHAN;
 - f) Áreas com riscos geológicos - CPRM
 - III. Potencial Petrolífero;
- Prazo para elaboração da MC – 60 dias;
 - Prazo de validade da MC - 5 anos

Bacia do Parecis – PRC-T-54

Parecer SEDAM - RO

- a) Normativos aplicáveis ao licenciamento;
 - Lei Estadual nº 3.941/2016
- b) Eventual sobreposição com unidades de conservação e suas zonas de amortecimento;
 - Parque Estadual Abaitará

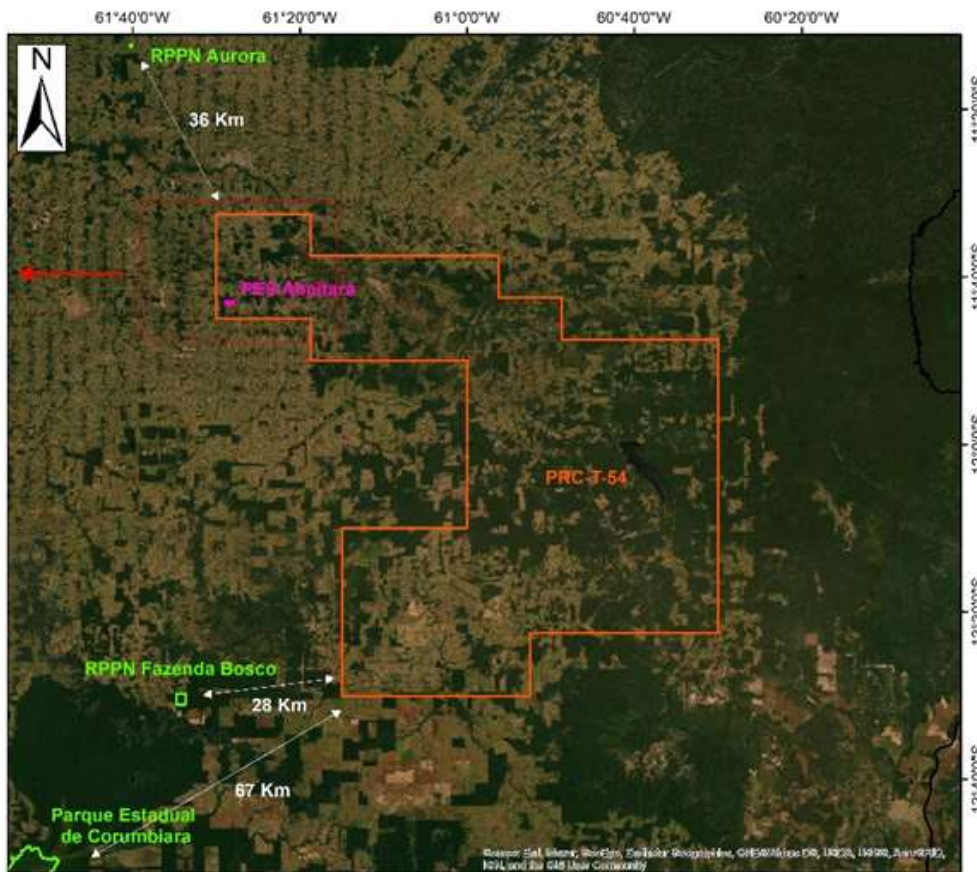

Bacia do Parecis – PRC-T-54

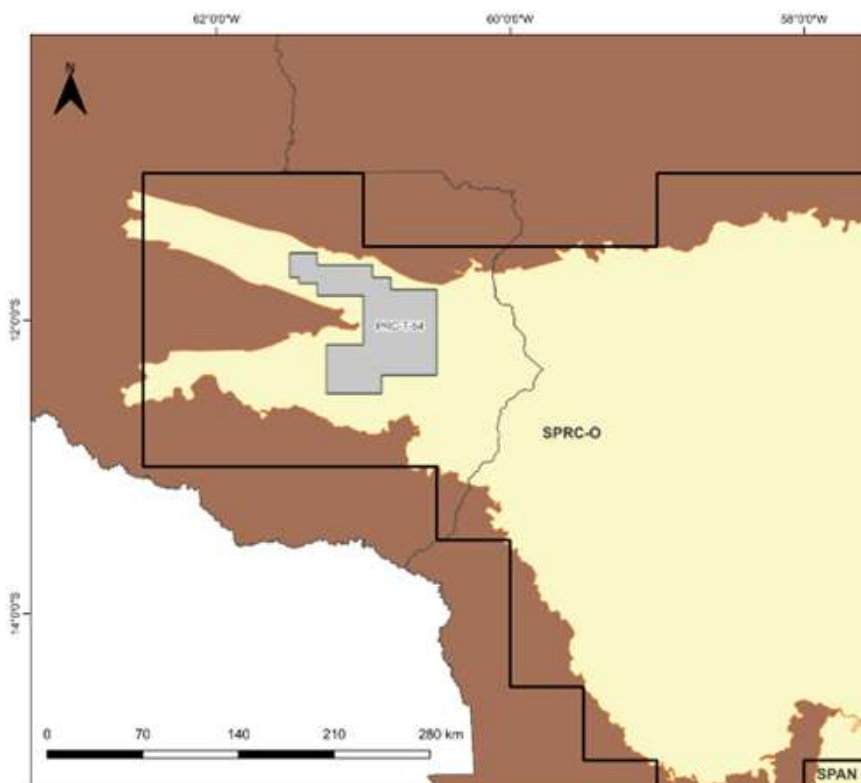

Parecer SEDAM - RO

- c) Eventual sobreposição com áreas de ocorrência de espécies de fauna e flora ameaçadas de extinção; e
- d) Eventual restrição ou recomendações de uso de terra contidas em zoneamento ecológico-econômico legalmente instituído.

Bacia do Parecis – PRC-T-54

Manifestação Conjunta

RECOMENDAÇÕES DE EXCLUSÃO

- Sobreposição a unidades de conservação
 - Parque Estadual Abaitará
- Sobreposição com terras indígenas
 - Sem sobreposição a TI

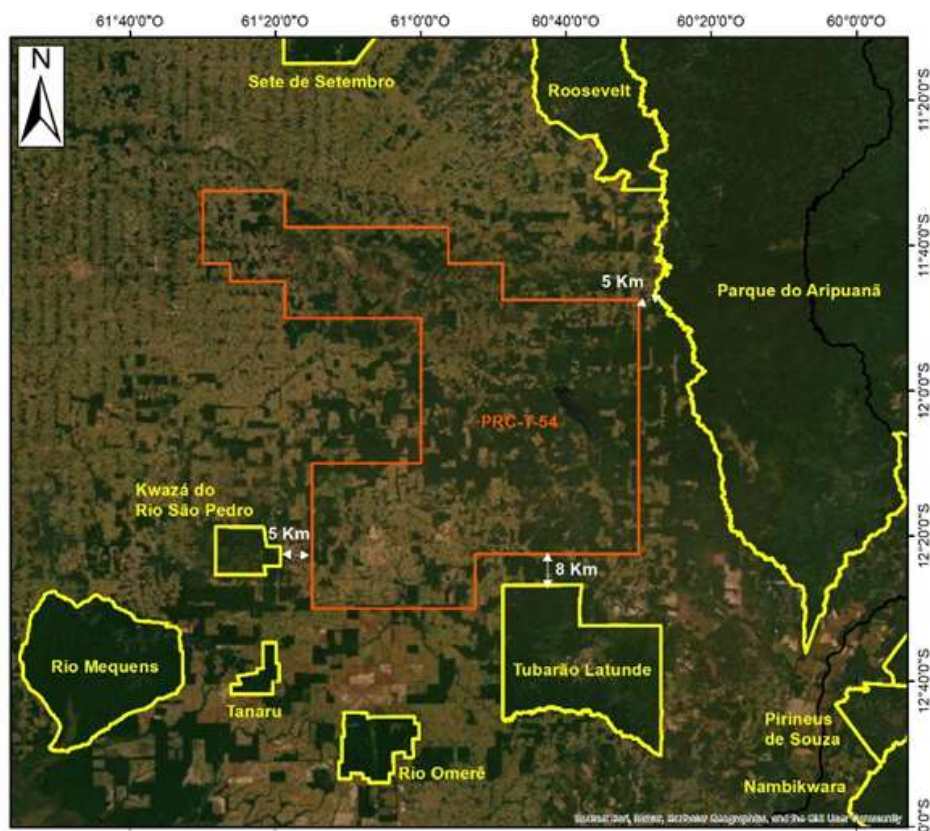

Bacia do Parecis – PRC-T-54



Figura 4 – Sobreposição com Unidades de Conservação



Figura 6 – Flora ameaçada de extinção

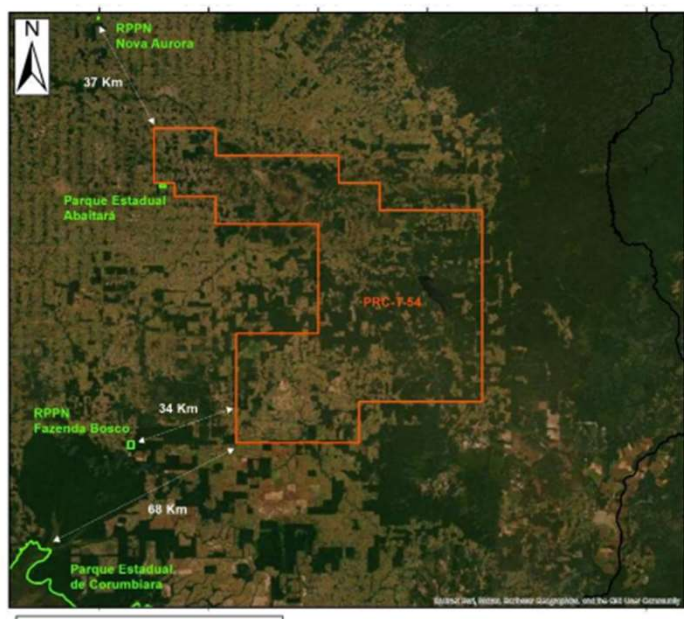

Figura 7 – Fauna ameaçada de extinção

Manifestação Conjunta

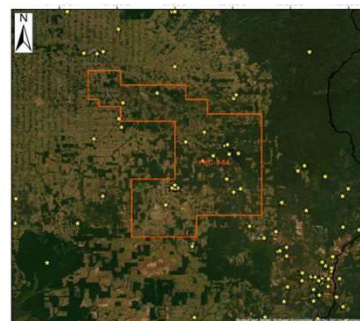
INDICAÇÕES DE **SOBREPOSIÇÃO**:

- a) APA e Zonas de amortecimento - SNUC;
 - Sem sobreposição
- b) Flora ameaçada de extinção – Jardim Botânico RJ;
 - 11 espécies ameaçadas em destaque
- c) Fauna ameaçada de extinção - SALVE;
 - 5 espécies ameaçadas

Bacia do Parecis – PRC-T-54



Figura 6 – Sobreposição com Assentamentos



Figura 7 – Sítios Arqueológicos

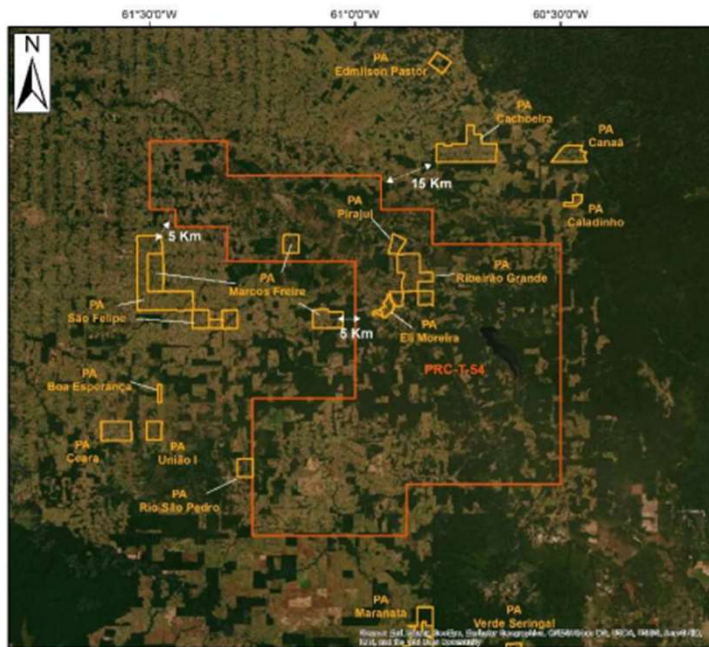

Figura 8 – Riscos Geológicos

Manifestação Conjunta

INDICAÇÕES DE **SOBREPOSIÇÃO**:

d) Assentamentos e territórios quilombolas - INCRA;

- 4 Projetos de Assentamentos: Pirajui; Ribeirão Grande; Eli Moreira; e Marcos Freire

e) Áreas tombadas e sítios arqueológicos - IPHAN;

- 5 sítios identificados: Chupinguaia 6; Ignácio José Maschio; Buriti; e José Ignácio Machado I e II.

f) Áreas com riscos geológicos - CPRM

Bacia Espírito Santo – ES-T-399

Histórico

- Avaliado pelo IEMA – ES
- Manifestação Conjunta
- 3º Ciclo Oferta Permanente
- Arrematado
- Desistência

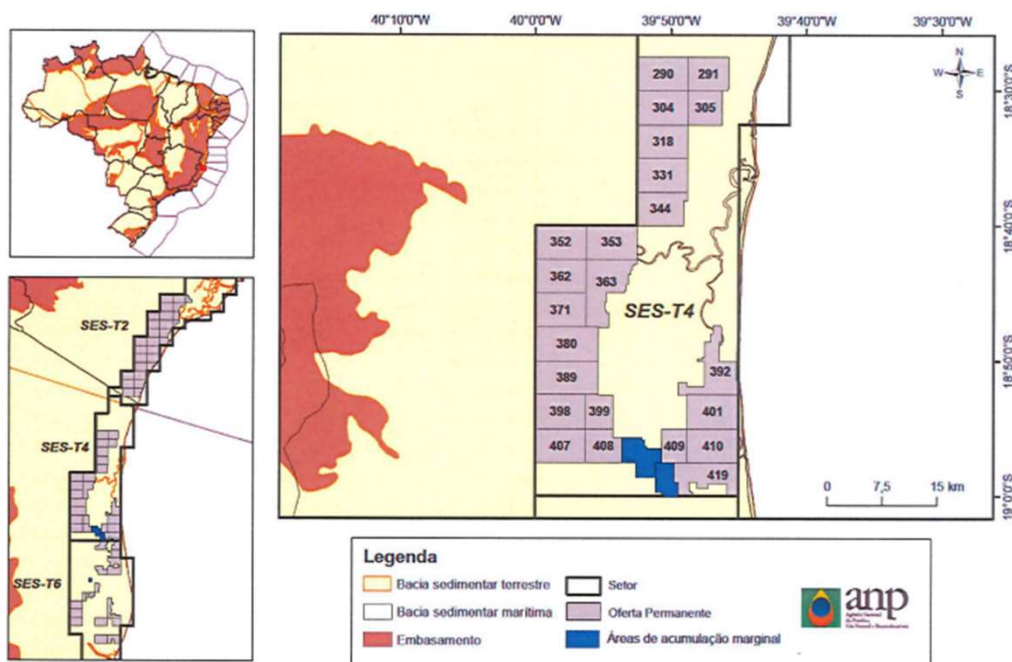

Bacia Espírito Santo – ES-T-399

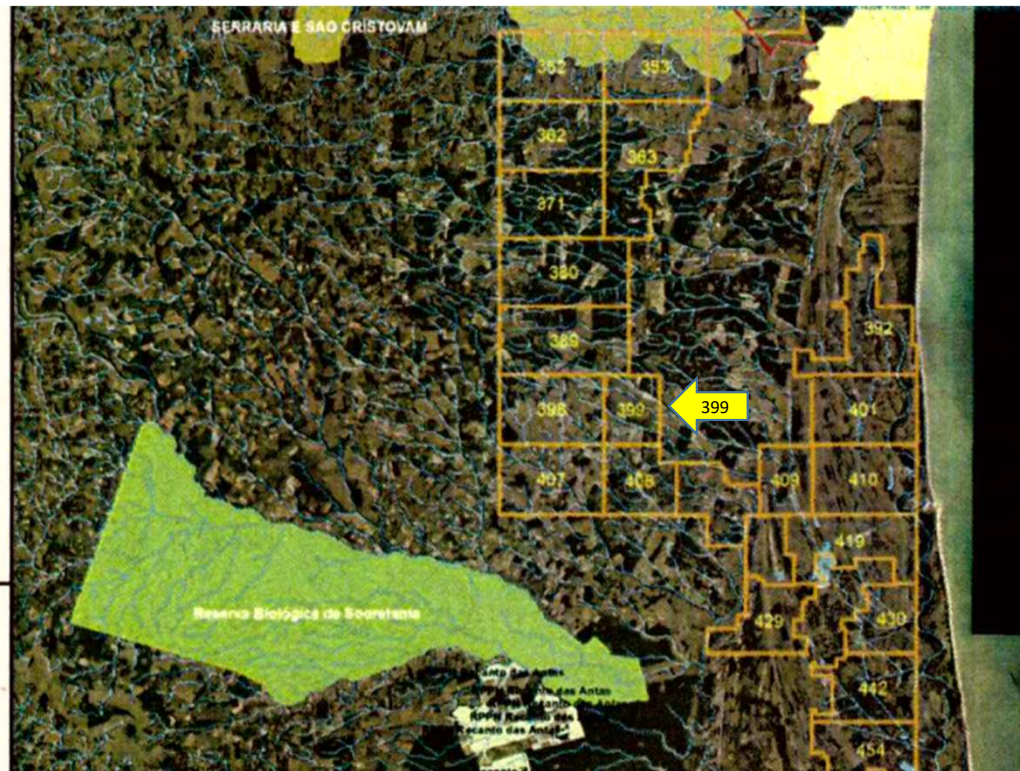

Mapa 02 – Áreas Ambientalmente Protegidas

Aspectos Ambientais

- Parecer IEMA
Parecer Técnico COGEST Nº 005/2018
- Mapa 02 – Áreas Ambientalmente protegidas e blocos em estudo
- Mapa 03 – Mapa das Áreas Prioritárias para Conservação
- Mapa 04 – Mapa dos Corredores Ecológicos
- Sem registros de sobreposições

Bacia Amazonas - Campo Japiim

Parecer SEMA AM e IPAAM



Figura 3 – Unidades de Conservação

- a) Normativos aplicáveis ao licenciamento;
 - Licenciamento em curso
- b) Eventual sobreposição com unidades de conservação e suas zonas de amortecimento;
 - Sem sobreposições

Bacia Amazonas - Campo Japiim

Parecer SEMA AM e IPAAM



Figura 8 – Sítios Arqueológicos

- c) Eventual sobreposição com áreas de ocorrência de espécies de fauna e flora ameaçadas de extinção; e
- d) Eventual restrição ou recomendações de uso de terra contidas em zoneamento ecológico-econômico legalmente instituído.

Bacia Amazonas - Campo Japiim

Manifestação Conjunta

RECOMENDAÇÕES DE **EXCLUSÃO**

- Sobreposição a unidades de conservação
 - Sem sobreposição
- Sobreposição com terras indígenas
 - Sem sobreposição



Figura 4 – Sobreposição com Terras Indígenas

Bacia Amazonas - Campo Japiim

Manifestação Conjunta

INDICAÇÕES DE **SOBREPOSIÇÃO**:

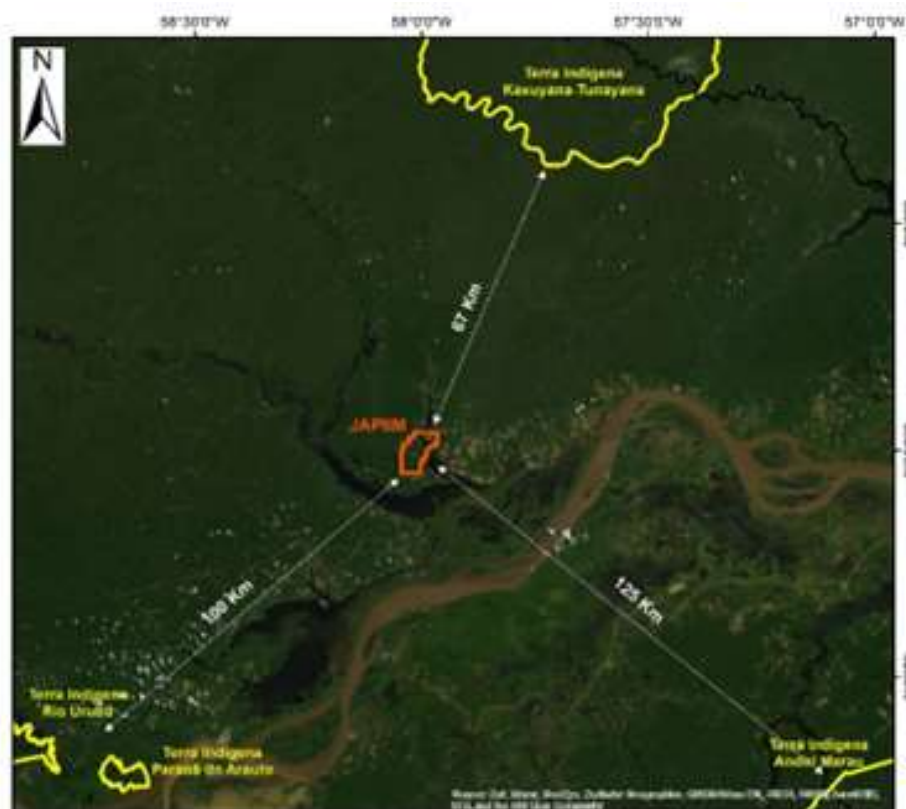
a) APA e Zonas de amortecimento - SNUC

- Sem registro de sobreposições

a) Flora ameaçada de extinção – Jardim Botânico RJ

- Sem registro de ocorrências

b) Fauna ameaçada de extinção - SALVE

- Sem registro de ocorrências



Figura 5 – Flora Ameaçada



Figura 6 – Fauna Ameaçada

Bacia Amazonas - Campo Japiim



Figura 7 – Assentamentos e Quilombolas



Figura 8 – Sítios Arqueológicos



Figura 9 – Riscos Geológicos

Manifestação Conjunta

INDICAÇÕES DE **SOBREPOSIÇÃO**:

- d) Assentamentos e territórios quilombolas - INCRA;
 - Sem registros de ocorrências
- e) Áreas tombadas e sítios arqueológicos - IPHAN;
 - Sem registros de ocorrências
- f) Áreas com riscos geológicos – CPRM
 - Sem registros de ocorrências

Divulgação

OFERTA
PERMANENTE
Brasil
CONCESSÕES DE ÓLEO E GÁS



Diretrizes Ambientais

Publicado em 07/07/2021 16h36 | Atualizado em 03/03/2023 15h48

Compartilhe: [f](#) [t](#) [l](#)

A **Resolução CNPE nº 17/2017**, alterada pela **Resolução CNPE nº 27/2021**, determina que o planejamento de outorga de áreas deve levar em consideração as conclusões de estudos multidisciplinares de avaliações ambientais de bacias sedimentares, com abrangência regional, que subsidiarão o planejamento estratégico de políticas públicas, de modo a dar maior segurança e previsibilidade ao processo de licenciamento ambiental dos empreendimentos petrolíferos, segundo as melhores práticas internacionais. Alternativamente, para as áreas cujos estudos ainda não tenham sido concluídos, as avaliações sobre possíveis restrições ambientais serão sustentadas por manifestação conjunta do MME e do MMA. Os procedimentos, critérios e prazos para as manifestações conjuntas foram disciplinadas pela **Portaria Interministerial MME/MMA nº 01/2022**.

Nessa etapa, as atividades que forem consideradas incompatíveis com os objetivos de conservação das áreas, ou cujos impactos não possam ser devidamente mitigados ou compensados, não serão autorizadas. O processo de licenciamento, conduzido pelo órgão ambiental, é um processo robusto e composto por avaliações e estudos detalhados que procuram alinhar a atividade ao desenvolvimento sustentável.

Como as AAAS ainda não foram concluídas, para realização da oferta permanente foram emitidas as seguintes manifestações conjuntas para os Blocos em oferta:

- ✓ Diretrizes ambientais dos Blocos em oferta
- ✓ Diretrizes ambientais dos Blocos objeto da Audiência nº 21/2022
- ✓ Diretrizes ambientais dos Blocos e da área objeto da Audiência nº 05/2023



Pacote de dados

Link: [Diretrizes Ambientais — Português \(Brasil\) \(www.gov.br\)](https://www.gov.br/diretrizes-ambientais)

Considerações Finais

A Manifestação Conjunta:



- Antecipa recomendações para o licenciamento na forma de condicionantes e medidas de mitigação;
- Não substitui o processo de licenciamento ambiental (atribuição do Ibama e OEMAs).

Papel da ANP:



- Contratação das AAAS e participação no Comitê Técnico de Acompanhamento (CTA).
- Exigência de implementação de um sistema de gestão da segurança operacional;
- Avaliação do cumprimento dos programas exploratório



anp
Agência Nacional
do Petróleo,
Gás Natural e Biocombustíveis

Audiência Pública nº 05/2023

Diretrizes Ambientais

Francisco José Marcelo Pereira

Rio de Janeiro, 14 de março de 2022