

MDC
energia é valor

*Workshop da Revisão da
Resolução ANP n° 41/2007*



Quem Somos



Fundada em 2002, a MDC é uma empresa de energia. Oferecemos soluções sustentáveis aos nossos clientes através de projetos de baixo carbono.

A sinergia entre os negócios da MDC, obtida através da integração vertical das etapas, possibilita que a Cia. ofereça soluções com preços competitivos para todos os segmentos além de mitigar riscos envolvidos.

Nossos Pilares



Portfolio com fontes diversas e complementares



Capacidade de articular as dimensões logística, regulatória e técnica para uma entrega ágil, completa e segura

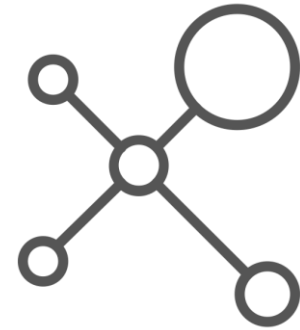

Constante evolução tecnológica para lidar com os desafios futuros



Nossos Valores



Desenvolvimento

Capacidade de articular as dimensões comerciais, logística, regulatória e técnica



Segurança

Gestão centralizada, acompanhando on-line, 24x7, todas as operações. Garantia de qualidade

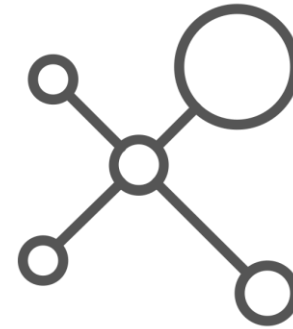

Inovação

Constante evolução tecnológica para lidar com os desafios futuros



Conexões

Comprometimento com as melhores práticas, atuando junto a fornecedores, clientes e toda sociedade



Energia: Sempre pronto e disposto para trabalhar

Projetos Inovadores

Cogeração



Geração de vapor e energia elétrica **renováveis**.

Biometano



Primeiro projeto de Biometano do Brasil e primeira planta conectada ao duto de gás natural.

GNC



Compra de gás em poços on-shore e abertura de novos mercados.



The image shows the Space Shuttle Columbia on the Mobile Launcher Platform (MLP) being transported by a crawler-transporter. The MLP is a large, white, rectangular structure that houses the orbiter and external tank. It is supported by a complex system of metal beams and ladders. The orbiter is visible on the right side of the MLP, with its distinctive black and white thermal protection system. The external tank is on the left. The crawler-transporter is a massive vehicle with multiple sets of continuous tracks, designed to move heavy loads across the launch complex. The background shows a clear blue sky with scattered white clouds. A large blue diagonal shape is overlaid on the right side of the image, containing the text 'GNC'.

GNC



Cenário Atual

Mercado de Gás



BARREIRAS DE ENTRADA:

- **Acesso as infraestruturas**

Novo Mercado de Gás

PL 6.407/2013

- *Ampliação da concorrência, evitando monopólios regionais*
- *Aumento da transparência na metodologia de cálculo tarifário*
- *Implantação de novos gasodutos de transporte*
- *Articulação com os Estados para harmonizar e aperfeiçoar as regulações estaduais*
- *Contratação de capacidade de transporte no modelo de entrada e saída. Maior flexibilidade às operações e liquidez ao mercado*
- ***Abertura de novos mercados***

A abertura do mercado de gás natural permite ao país iniciar um novo ciclo de desenvolvimento.



Modelos de Negócios | GNC

Modelo de Negócio

Projeto Estruturante

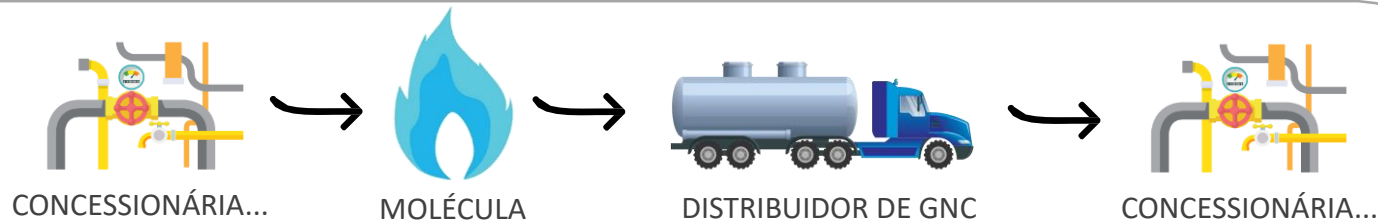

Mercado

Criação de mercado em lugares sem infraestrutura e redes de distribuição. Possibilidade de fornecimento do gás natural à população sem acesso aos gasodutos.

Modelo

A Concessionária de distribuição de gás natural comercializa o gás, podendo contratar compressão e transporte de empresas autorizadas pela ANP.

Sugestão

Responsabilidade pela atividade é sempre o emissor da NF do Gás.



Modelos de Negócios | GNC

Modelo de Negócio

Compra e Venda de Gás

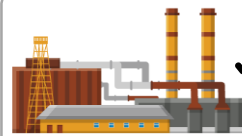

PRODUTOR



TRATAMENTO / COMPRESSÃO



DISTRIBUIDOR DE GNC

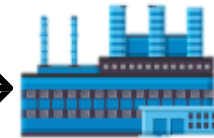

CLIENTE

Mercado

Aproveitamento comercial em poços paralisados ou gás que vem sendo queimado e ventilado para a atmosfera. Reduzindo consideravelmente o impacto ambiental.

Modelo

Aquisição do gás natural bruto junto ao produtor para posterior separação, tratamento e odorização do gás, bem como, a compressão, a distribuição e a comercialização.

Sugestão

Unidades de compressão e tratamento podem ser autorizadas em conjunto, simplificando o processo.



Modelos de Negócios | GNC

Modelo de Negócio

Gasoduto de transporte



MOLÉCULA



GASODUTO DE TRANSPORTE



DISTRIBUIDOR DE GNC

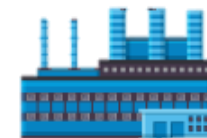

CLIENTE

Mercado

Abertura de novos mercado consumidor e estímulo a competição, com aquisição de molécula através do mercado livre

Estrutura

O Distribuidor de GNC poderá conectar bases de compressão ao gasoduto de transporte, sem pagar margem a DGC.

Sugestão

Clareza regulatória sobre dutos que conectam bases de GNC a qualquer outro elo intermediário da cadeia do gás.



Modelos de Negócios | GNC

Modelo de Negócio

Pagamento de Margem a DGC



Estrutura

Qualquer entrega de GNC dentro do site do cliente

Sugestão

Clareza regulatória quanto ao não pagamento de margem a DGC, restando a estas o monopólio sobre entregas de gás a partir de Gasodutos, conforme constituição



Modelos de Negócios | GNC

Modelo de Negócio

Outros modaisv



DISTRIBUIDOR DE GNC

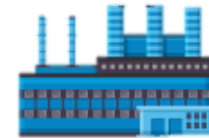

CLIENTE

Mercado

Possibilidade de aproveitamento do gás do pré-sal, com entregas no duto ou clientes na costa

Estrutura

O Distribuidor de GNC será o responsável pela atividade, podendo contratar embarcação.

Sugestão

Possibilidade de transporte de GNC marítimo, fluvial, lacustre, ferroviário ou por containers, sempre sendo o Distribuidor responsável pela cadeia de distribuição. Em caso de entrega direta em um cliente por modal GNC, não cabe margem de distribuição a DGC.

OBRIGADO!

Av. Tancredo Neves, 1632
Edifício Salvador Trade Center | Torre Sul
Salas 216 - 217 | Salvador | BA

Av. Maracanã, 987
CEST - Shopping Tijuca | Torre 3,
6º andar, Rio de Janeiro | RJ

mdcenergia.com.br

