



# RELATÓRIO SINTÉTICO CAMPANHA DE ENTREGA DCE MARÇO

2026

© 2026, Agência Nacional de Mineração (ANM)  
Setor Bancário Norte, Quadra 2, Bloco N, Edifício CNC III.  
CEP: 70.040-020 – Brasília, DF  
Telefone: (61) 3312-6611  
[www.anm.gov.br](http://www.anm.gov.br)

O presente relatório foi elaborado no âmbito da Superintendência de Segurança de Barragens e Pilhas de Mineração pela Gerência de Fiscalização Remota de Barragens e Pilhas de Mineração.

Todos os direitos reservados.  
É permitida a reprodução de dados e de informações contidos nesta publicação, desde que citada a fonte.

# PREVISÃO LEGAL

## CAMPANHA DCE MARÇO 2026

A Resolução ANM nº 95, de 07 de fevereiro de 2022, estabelece, em seus artigos 19 e 26, a obrigatoriedade de realização do Relatório de Inspeção de Segurança Regular, acompanhado do envio da Declaração de Condição de Estabilidade (DCE) no SIGBM, semestralmente, nos períodos de 1º a 31 de março e de 1º a 30 de setembro.

A DCE é emitida com base em relatório técnico que avalia a segurança geotécnica e hidrológica-hidráulica das barragens. Essa avaliação verifica, entre outros aspectos, a estabilidade do barramento e das estruturas associadas, por meio do atendimento aos fatores mínimos de segurança estabelecidos em normas técnicas vigentes, bem como a capacidade da barragem de transitar a cheia de projeto. A DCE reflete, portanto, a análise técnica do responsável técnico quanto às condições de segurança da estrutura no momento da inspeção.

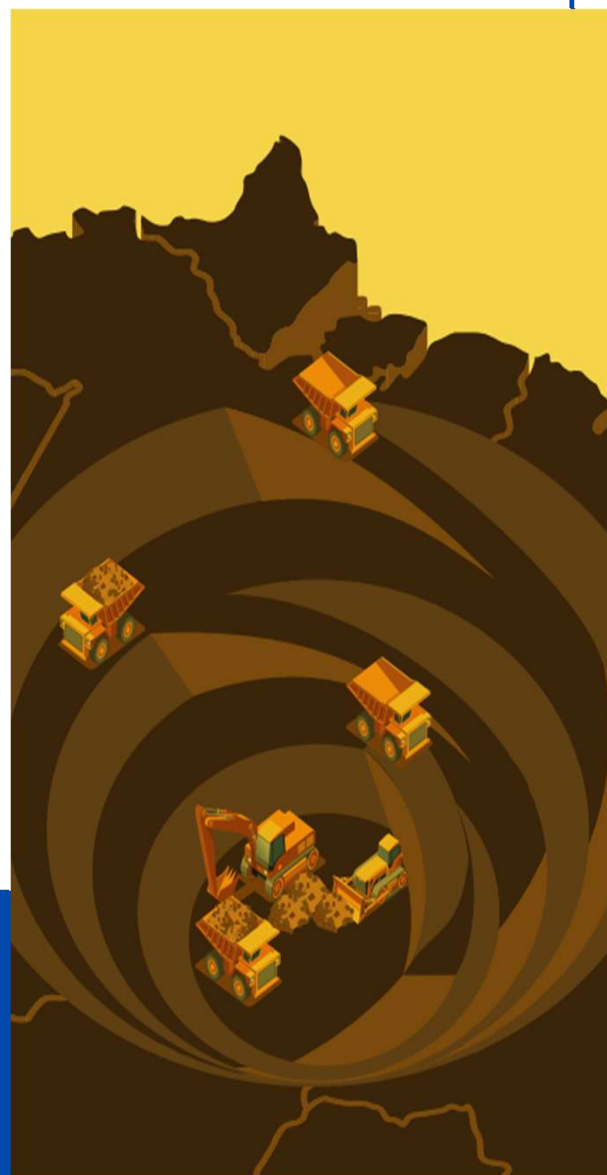

Conforme o § 1º, inciso I, do art. 71 da Resolução ANM nº 95/2022, as barragens enquadradas na Política Nacional de Segurança de Barragens (PNSB) no período entre 1º de abril e 30 de setembro estão obrigadas a enviar a DCE na campanha de março do ano subsequente.



# RESULTADOS

## CAMPANHA DCE MARÇO 2026

Na presente campanha, 458 barragens estavam obrigadas ao envio da DCE. Contudo, 5 barragens que não estavam obrigadas, por estarem no prazo decorrente da reclassificação após enquadramento na PNSB, também encaminharam o documento, totalizando 463 barragens participantes. Desse total, 421 tiveram a estabilidade atestada, sendo 416 de envio obrigatório. Por outro lado, 18 não tiveram a estabilidade atestada e, para 24 estruturas, não houve envio da declaração. Ressalta-se que o não envio da DCE, quando obrigatório, implica a presunção de que a segurança geotécnica e/ou hidrológica-hidráulica da estrutura não foi atestada.

Todas as estatísticas estão baseadas no quantitativo de barragens obrigadas ao envio de DCE na campanha.

Este relatório apresenta a consolidação das Declarações de Condição de Estabilidade (DCE) recebidas pela ANM referentes à campanha do 1º semestre de 2026, cujo período de envio ocorreu entre 1º e 31 de março.

### STATUS DCE – Campanha Março 2026

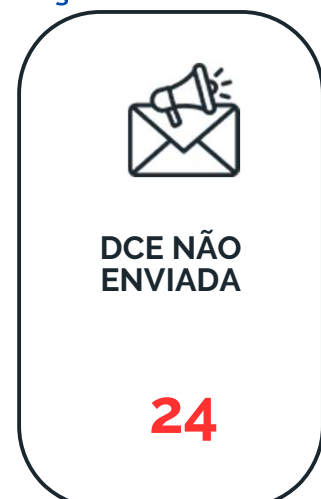
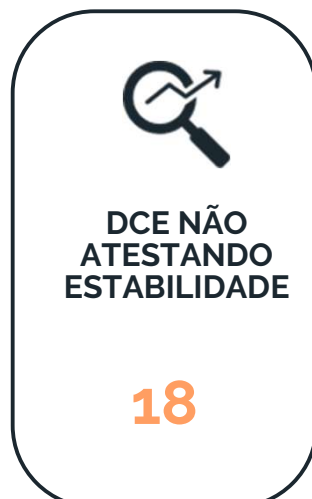

# RESULTADOS

## CAMPANHA DCE MARÇO 2026

Envio DCE - Campanha Março 2026

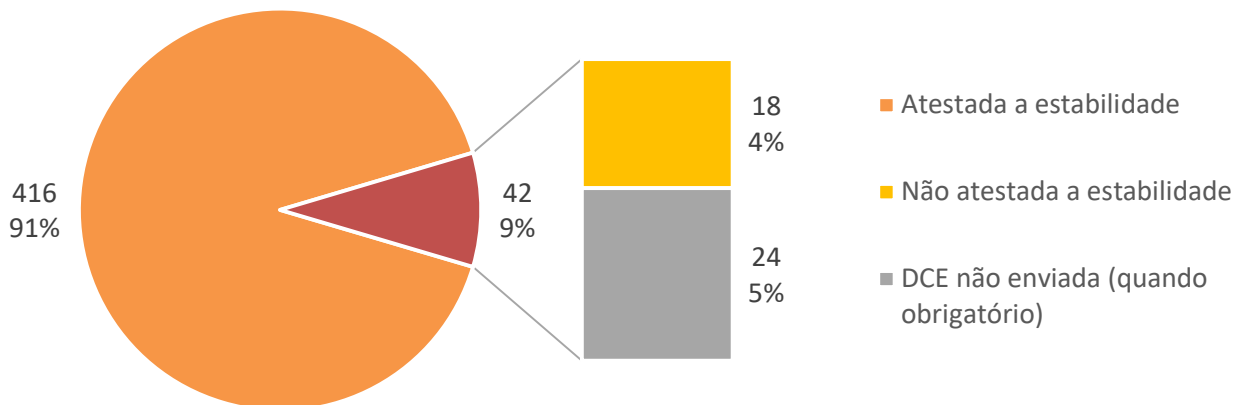

### 42 BARRAGENS EMBARGADAS

Foram embargadas 42 barragens de mineração em razão do não envio da DCE ou do envio sem atestar a estabilidade. Esse número corresponde a, aproximadamente, 9% do total de estruturas participantes da campanha. Além disso, as 24 estruturas que não enviaram a referida declaração também serão autuadas.

# 9%

DAS BARRAGENS OBRIGADAS AO ENVIO DE DCE FORAM EMBARGADAS POR AUSÊNCIA DE DECLARAÇÃO DE ESTABILIDADE.

# DISTRIBUIÇÃO GEOGRÁFICA DAS BARRAGENS SEM ESTABILIDADE DECLARADA

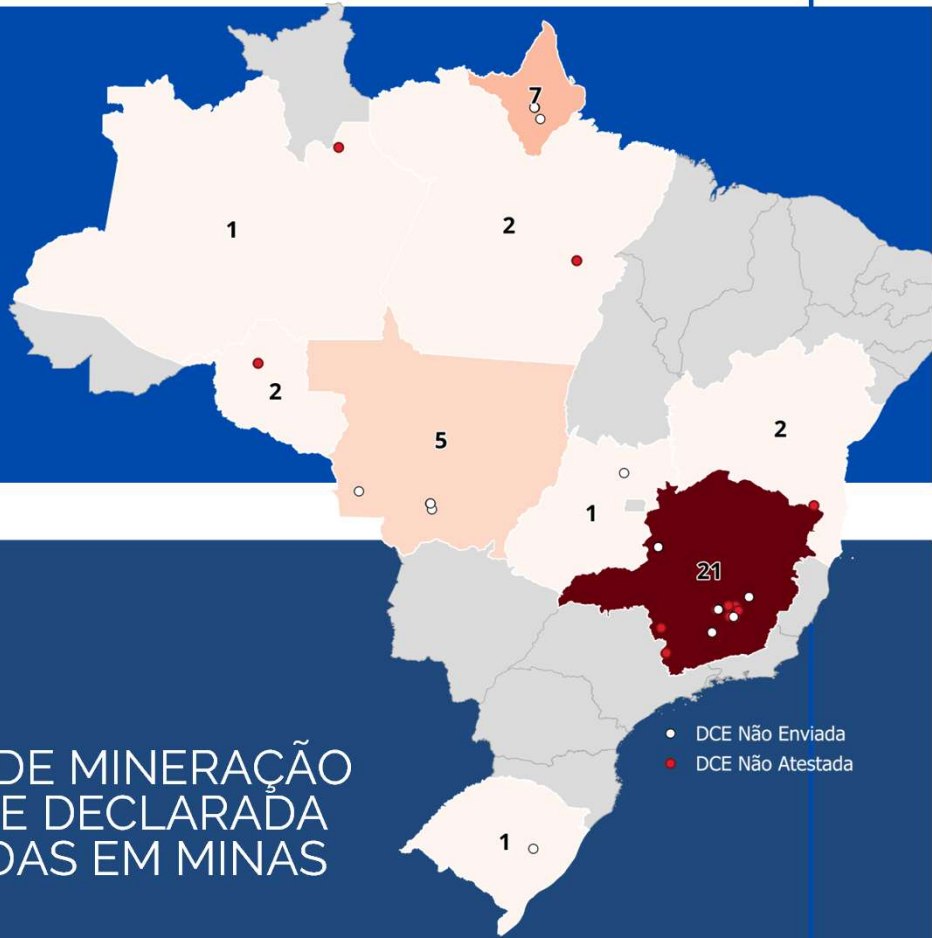

**50%**

DAS BARRAGENS DE MINERAÇÃO SEM ESTABILIDADE DECLARADA ESTÃO LOCALIZADAS EM MINAS GERAIS

Barragens sem estabilidade declarada por UF

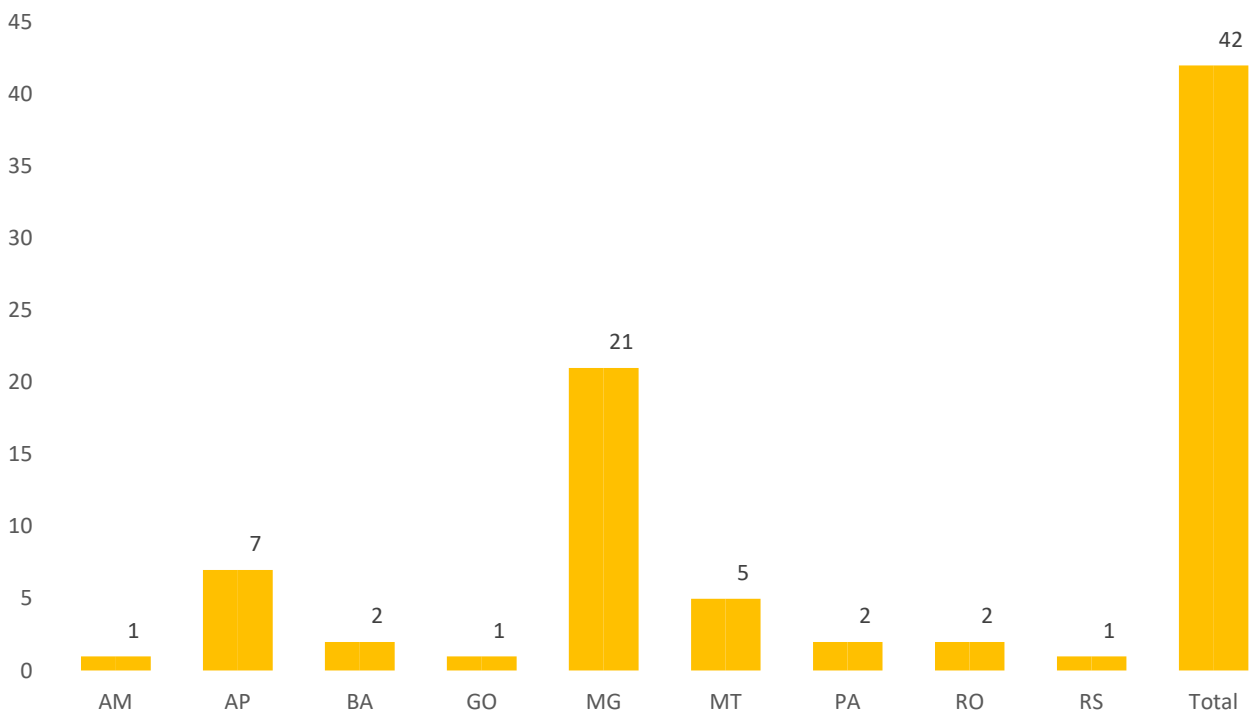

# COMPARATIVO CAMPANHAS ANTERIORES

## ENTREGAS DE DCE DAS 5 ÚLTIMAS CAMPANHAS

Empreendedor	Nome da Barragem	UF	DCE Mar 2024	DCE Set 2024	DCE Mar 2025	DCE Set 2025	DCE Mar 2026
Buritirama Mineração S.A	Barragem do Bandeira	PA	Atestou	Atestou	Atestou	Não enviou	Atestou
CARBONIFERA SIDEROPOLIS LTDA	Bacia de Acumulação 01	SC	Atestou	Atestou	Não enviou	Não enviou	Atestou
COMPANHIA BRASILEIRA DO COBRE	Barragem CBC	RS	Atestou	Atestou	Não enviou	Não enviou	Atestou
EMPRESA DE MINERACAO HORII LTDA	Sítio Horii	SP	-	PNSB 20/04/2024	Não enviou	Não enviou	Atestou
Yuri Macedo Oliveira	Isa	MT	Atestou	Atestou	Não enviou	Não enviou	Atestou
Vetria Mineração S.A.	Barragem Sul	MS	Atestou	Atestou	Não enviou	Não enviou	Atestou
Pilar de Goias Desenvolvimento Mineral LTDA	Barragem de Rejeitos PGDM	GO	Atestou	Não enviou	Não enviou	Não enviou	Atestou
Geominas Minerações LTDA	Barragem Geominas	TO	-	-	PNSB 15/10/2024	Não enviou	Atestou
T B K – Mineração Limitada	Tanque de Decantação	SP	-	-	PNSB 29/10/2024	Não enviou	Atestou
Vale S A	Norte/Laranjeiras	MG	Não atestou	Não atestou	Não atestou	Não atestou	Atestou
Vale S A	Pontal	MG	Não atestou	Não atestou	Não atestou	Não atestou	Atestou
Mineração Germinal Ltda	Água Limpa	MG	Atestou	Atestou	Atestou	Atestou	Não enviou
Mineração Abdala	Bacia de Rejeitos	MT	Atestou	Atestou	Atestou	Atestou	Não enviou
Mineração Abdala	BR02	MT	Atestou	Atestou	Atestou	Atestou	Não enviou
Morro Agudo Mineraiis Ltda	Barragem 1	MG	Atestou	Atestou	Atestou	Atestou	Não enviou
Morro Agudo Mineraiis Ltda	Barragem 2	MG	Atestou	Atestou	Atestou	Atestou	Não enviou
Morro Agudo Mineraiis Ltda	Barragem 3	MG	Atestou	Atestou	Atestou	Atestou	Não enviou
Emicon Mineração e Terraplenagem LTDA.	Barragem B1A	MG	Atestou	Não enviou	Atestou	Não enviou	Não enviou
Green Metals Nova Era Soluções Ambientais SA	Barragem Mãe D'Água	MG	Atestou	Atestou	Atestou	Não enviou	Não enviou
Emicon Mineração e Terraplenagem LTDA.	Barragem Queúias	MG	Não atestou	Não enviou	Atestou	Não enviou	Não enviou
Emicon Mineração e Terraplenagem LTDA.	Dique B3	MG	Atestou	Não enviou	Atestou	Não enviou	Não enviou
Emicon Mineração e Terraplenagem LTDA.	Dique B4	MG	Atestou	Não enviou	Atestou	Não enviou	Não enviou
Marcos José Martins Fernandes	Fortuna	MT	Não enviou	Não enviou	Não enviou	Não enviou	Não enviou
Diego Sérgio de Oliveira Almeida	Neta	MT	Não enviou	Não enviou	Não enviou	Não enviou	Não enviou
Companhia Riograndense de Mineração CRM	P1-1	RS	Não enviou	Não enviou	Não enviou	Não enviou	Não enviou
Antonio Carolino de Souza	T G de Souza	MT	Não enviou	Não enviou	Não enviou	Não enviou	Não enviou
UNAMGEM Mineração e Metalurgia LTDA	Vila Nova	AP	Atestou	Não enviou	Não enviou	Não enviou	Não enviou
Indústria e Comércio de Minérios S.A. - ICOMI	Baixinhos	AP	-	-	-	PNSB 17/04/2025	Não enviou
Indústria e Comércio de Minérios S.A. - ICOMI	Km 190	AP	-	-	-	PNSB 17/04/2025	Não enviou
Indústria e Comércio de Minérios S.A. - ICOMI	T11	AP	-	-	-	PNSB 17/04/2025	Não enviou
Indústria e Comércio de Minérios S.A. - ICOMI	Sentinela	AP	-	-	-	PNSB 17/04/2025	Não enviou
Indústria e Comércio de Minérios S.A. - ICOMI	Sedimentação IV	AP	-	-	-	PNSB 17/04/2025	Não enviou
Indústria e Comércio de Minérios S.A. - ICOMI	Sedimentação V	AP	-	-	-	PNSB 17/04/2025	Não enviou
Mineração Santa Cruz LTDA	Dique Santa Cruz	MG	-	-	-	PNSB 30/04/2025	Não enviou
Adriano José de Moura Souza	Santa Rita	GO	-	PNSB 09/04/2024	Atestou	Atestou	Não enviou
Topazio Imperial Mineração Comercio e Industria Ltda	Água Fria	MG	Atestou	Atestou	Atestou	Atestou	Não atestou
COOPERATIVA DOS GARIMPEIROS DE SANTA CRUZ - COOPERSANTA	Belíssima	RO	Atestou	Atestou	Atestou	Atestou	Não atestou
COOPERATIVA DOS GARIMPEIROS DE SANTA CRUZ - COOPERSANTA	Jacaré médio	RO	Atestou	Atestou	Atestou	Atestou	Não atestou
Extrativa Metalurgia S A	BARRAGEM REJEITOS	MG	Atestou	Atestou	Não atestou	Atestou	Não atestou
Buritirama Mineração S.A	Bacia do Castanheira	PA	PNSB 26/12/2023	Não enviou	Não atestou	Não enviou	Não atestou
Industrias Nucleares do Brasil S. A - INB	Bacia Nestor Figueiredo - BNF	MG	PNSB 29/02/2024	Não enviou	Não atestou	Não atestou	Não atestou
Samaca Ferros LTDA	DIQUE 2	BA	Atestou	Atestou	Não atestou	Não atestou	Não atestou
Samaca Ferros LTDA	Barragem 02	BA	Atestou	Não atestou	Não atestou	Não atestou	Não atestou
Industrias Nucleares do Brasil S. A - INB	Barragem D4	MG	Atestou	Não atestou	Não atestou	Não atestou	Não atestou
Vale S A	Sul Superior	MG	Não atestou	Não atestou	Não atestou	Não atestou	Não atestou
Vale S A	Xingu	MG	Não atestou	Não atestou	Não atestou	Não atestou	Não atestou
ARCELORMITTAL BRASIL S.A.	Barragem Serra Azul	MG	Não atestou	Não atestou	Não atestou	Não atestou	Não atestou
Mineração TABOCA S.A	81-1	AM	Não atestou	Não atestou	Não atestou	Não atestou	Não atestou
Vale S A	7a	MG	Não atestou	Não atestou	Não atestou	Não atestou	Não atestou
Vale S A	Forquilha I	MG	Não atestou	Não atestou	Não atestou	Não atestou	Não atestou
Vale S A	Forquilha II	MG	Não atestou	Não atestou	Não atestou	Não atestou	Não atestou
Vale S A	Forquilha III	MG	Não atestou	Não atestou	Não atestou	Não atestou	Não atestou
Buritirama Mineração S.A	Dique do Grotão	PA	Não atestou	Não atestou	Não atestou	Não enviou	Não atestou

**42**

## **BARRAGENS COM DCE NÃO CONFORME.**

Das 42 barragens de mineração que não atestaram a estabilidade ou não enviaram a DCE nesta campanha:

- 7 estruturas ingressaram na PNSB no último ano;
- 11 estruturas haviam atestado a estabilidade na campanha anterior;
- 24 estruturas permanecem sem DCE que atestasse sua estabilidade desde a campanha de setembro de 2025;
- 19 estruturas permanecem sem estabilidade declarada desde março de 2025.

Ressalta-se, ainda, que 11 barragens que não tiveram a estabilidade atestada na campanha de setembro de 2025 apresentaram a estabilidade atestada na campanha atual.

# **COMPARATIVO CAMPANHAS ANTERIORES**

## **REDUÇÃO NO PERCENTUAL DE BARRAGENS COM ESTABILIDADE ATESTADA**

Houve redução no percentual de barragens com estabilidade atestada de **92% (421 barragens)** em setembro de 2025 para **91% (416 barragens)** no período analisado.

## **AUMENTO NO PERCENTUAL DE BARRAGENS EMBARGADAS**

As barragens embargadas em função de estabilidade não atestada passaram de **35 (8%)** na campanha de setembro/2025 para **42 (9%)** em março/2026.



# COMPARATIVO CAMPANHAS ANTERIORES

## AUMENTO NO PERCENTUAL DE BARRAGENS COM DCE NÃO ATESTADA

O número de barragens que enviaram a DCE não atestando a estabilidade aumentou de **3% (14 barragens)** para **4% (18 barragens)**.



Comparativo das campanhas de DCE

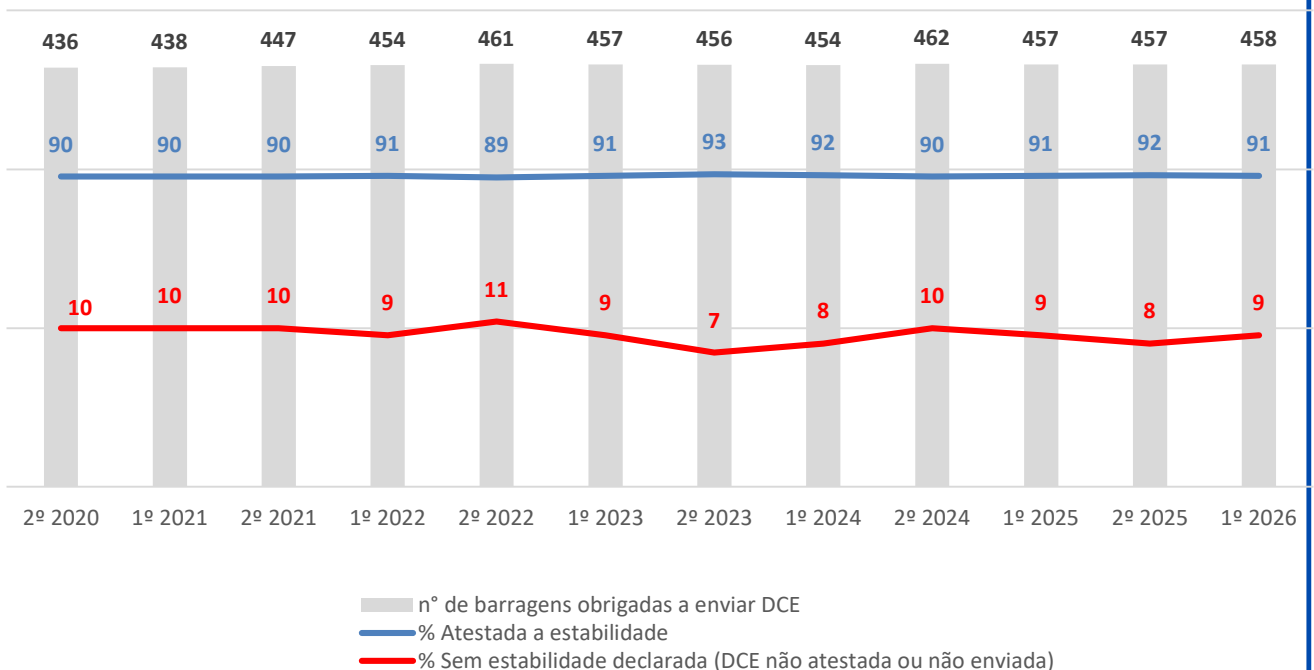

# RELAÇÃO COM O MÉTODO CONSTRUTIVO

**CAMPANHA DCE MARÇO 2026**



**11**

DAS BARRAGENS SEM ESTABILIDADE DECLARADA SÃO DO TIPO MONTANTE OU DESCONHECIDO

Barragens sem estabilidade atestada x Método Construtivo

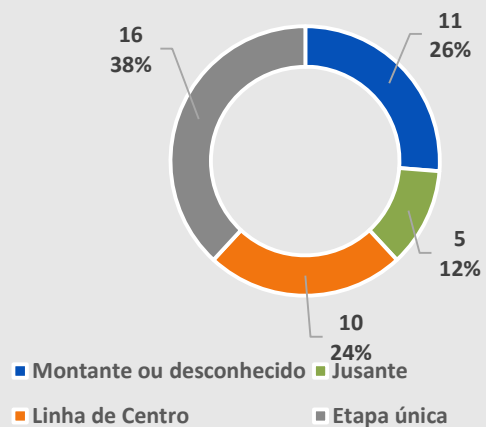

Verifica-se, ao longo das campanhas, a redução do número de barragens a montante cuja estabilidade não foi atestada.

Evolução temporal do nº de barragens a montante que não atestaram a estabilidade

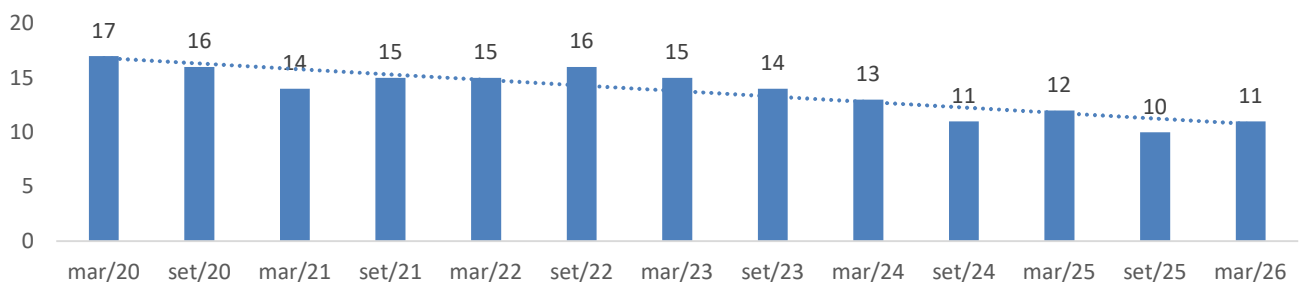

### Barragens sem estabilidade atestada x Nível de Emergência

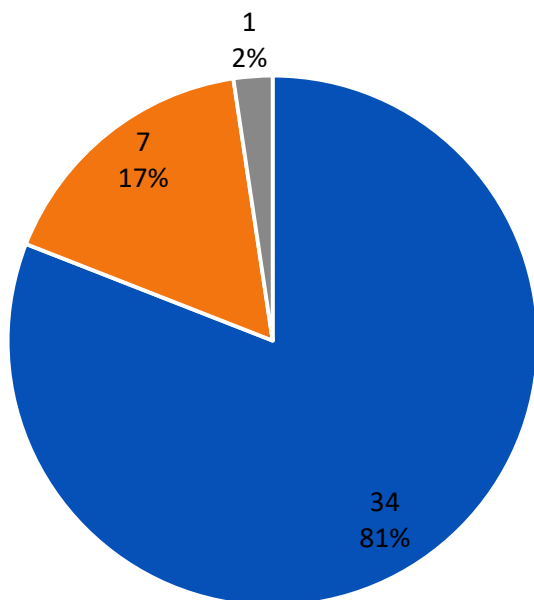

■ Nível 1 ■ Nível 2 ■ Nível 3

## RELAÇÃO COM O NÍVEL DE EMERGÊNCIA CAMPANHA DCE MARÇO 2026

### BARRAGENS SEM ESTABILIDADE ATESTADA E NÍVEL DE EMERGÊNCIA

Das 42 barragens que não tiveram a estabilidade atestada por meio da DCE, 34 encontram-se em Nível de Emergência 1 (NE1), 7 em Nível de Emergência 2 (NE2) e 1 em Nível de Emergência 3 (NE3). Dessas 42 barragens, 4 estruturas que não estavam classificadas em nível de emergência antes da finalização da campanha passaram a se enquadrar em NE1, nos termos do §1º do art. 5º, combinado com o inciso II do art. 41, da Resolução ANM nº 95/2022.



# RESUMO

## CAMPANHA DE DCE MARÇO 2026

### DCE APRESENTADAS

- Foram apresentadas pelos empreendedores 434 DCE no SIGBM, dentro do universo de 458 barragens com obrigatoriedade de envio nesta campanha. Além dessas, outras 5 enviaram, resultando em 439;

### DCE ATESTADA

- 421 barragens atestaram a estabilidade, sendo que 458 estavam obrigadas ao envio;

### DCE NÃO ENVIADA

- Nesta campanha, 24 barragens obrigadas ao envio da DCE não encaminharam a declaração;

### BARRAGENS DESONERADAS

- 12 barragens enquadradas atualmente na PNSB foram desoneradas do envio da DCE nesta campanha, conforme o § 1º, II, do art. 71 da Resolução ANM nº 95/2022, porém 5 enviaram a DCE, todas atestando a estabilidade;

### DCE NÃO ATESTADA

- 18 barragens enviaram a DCE não atestando a estabilidade;



### COMPARAÇÃO CAMPANHA ANTERIOR

- Aumento no quantitativo de barragens embargadas por não declaração de estabilidade— de 35 para 42 barragens;
- Redução no número de barragens com estabilidade atestada, passando de 421 para 416 estruturas (contabilizando apenas as obrigadas ao envio);
- 11 estruturas de mineração que não tinham estabilidade declarada na campanha anterior, tiveram estabilidade declarada nessa campanha;

### PROCEDIMENTOS ADOTADOS PELA ANM

- As barragens sem DCE atestando a estabilidade foram embargadas e serão priorizadas no planejamento futuro de fiscalização da ANM.



**ANM**

Agência  
Nacional de  
Mineração

MINISTÉRIO DE  
MINAS E ENERGIA

GOVERNO FEDERAL

# ANEXO I - LISTA DAS BARRAGENS SEM ESTABILIDADE DECLARADA NA CAMPANHA DE MARÇO DE 2026.

ID Barragem	Nome da Barragem	Nome do Empreendedor	UF	Método Construtivo	CRI	DPA	Status DCE RISR	Situação Operacional
96307a		VALE S.A.	MG	0 - Etapa única	Alto	Alto	1º Campanha 2026 - Não Atestado	Em descaracterização (projeto/obras/monitoramento)
867981-1		MINERACAO TABOCA S A	AM	0 - Etapa única	Alto	Alto	1º Campanha 2026 - Não Atestado	Inativa
9353Água Fria		Topazio Imperial Mineração Comercio e Industria Ltda	MG	10 - Alateamento a montante	Alto	Alto	1º Campanha 2026 - Não Atestado	Em descaracterização (projeto/obras/monitoramento)
9661Água Limpa		Mineração Germinal Ltda	MG	0 - Etapa única	Alto	Médio	1º Campanha 2026 - Não Enviado	Em descaracterização (projeto/obras/monitoramento)
8629Bacia de Rejeitos		MINERACAO ABDALA LTDA	MT	2 - Alateamento a jusante	Alto	Alto	1º Campanha 2026 - Não Enviado	Inativa
9780Bacia do Castanheira		BURITIRAMA MINERACAO S.A. FALIDO	PA	0 - Etapa única	Alto	Baixo	1º Campanha 2026 - Não Atestado	Inativa
10172Bacia Nestor Figueiredo - BNF		INDUSTRIAS NUCLEARES DO BRASIL S.A - INB INDUSTRIA E COMERCIO DE MINERIOS S/A - ICOMI	MG	0 - Etapa única	Alto	Baixo	1º Campanha 2026 - Não Atestado	Ativa
10350Baixinhos			AP	10 - Desconhecido	Alto	Baixo	1º Campanha 2026 - Não Enviado	Inativa
8821Barragem 02		SAMACA FERROS LTDA	BA	0 - Etapa única	Alto	Médio	1º Campanha 2026 - Não Atestado	Inativa
9266Barragem 1		MORRO AGUDO MINERAIS LTDA	MG	0 - Etapa única	Alto	Alto	1º Campanha 2026 - Não Enviado	Ativa
9267Barragem 2		MORRO AGUDO MINERAIS LTDA	MG	5 - Alateamento por linha de centro	Alto	Alto	1º Campanha 2026 - Não Enviado	Ativa
9268Barragem 3		MORRO AGUDO MINERAIS LTDA	MG	0 - Etapa única	Alto	Alto	1º Campanha 2026 - Não Enviado	Ativa
5863Barragem B1A		EMICON MINERACAO E TERRAPLENAGEM LIMITADA	MG	5 - Alateamento por linha de centro	Alto	Alto	1º Campanha 2026 - Não Enviado	Inativa
10118BARRAGEM D4		INDUSTRIAS NUCLEARES DO BRASIL S.A - INB GREEN METALS NOVA ERA SOLUCOES AMBIENTAIS S.A	MG	0 - Etapa única	Alto	Médio	1º Campanha 2026 - Não Atestado	Ativa
9352Barragem Mãe D'Água		EMICON MINERACAO E TERRAPLENAGEM LIMITADA	MG	0 - Etapa única	Alto	Alto	1º Campanha 2026 - Não Enviado	Inativa
9800Barragem Quéias		EMICON MINERACAO E TERRAPLENAGEM LIMITADA	MG	5 - Alateamento por linha de centro	Alto	Alto	1º Campanha 2026 - Não Enviado	Inativa
9000BARRAGEM REJEITOS		Extrativa Metalurgia S A	MG	10 - Alateamento a montante	Alto	Alto	1º Campanha 2026 - Não Atestado	Em descaracterização (projeto/obras/monitoramento)
8955Barragem Serra Azul		ARCELORMITTAL BRASIL S.A. COOPERATIVA DOS GARIMPEIROS DE SANTA CRUZ - COOPERSANTA	MG	10 - Alateamento a montante	Alto	Alto	1º Campanha 2026 - Não Atestado	Em descaracterização (projeto/obras/monitoramento)
9277Belíssima			RO	0 - Etapa única	Alto	Médio	1º Campanha 2026 - Não Atestado	Em descaracterização (projeto/obras/monitoramento)
10128BR02		MINERACAO ABDALA LTDA	MT	2 - Alateamento a jusante	Alto	Alto	1º Campanha 2026 - Não Enviado	Ativa
9988DIQUE 2		SAMACA FERROS LTDA	BA	0 - Etapa única	Alto	Médio	1º Campanha 2026 - Não Atestado	Ativa
5865Dique B3		EMICON MINERACAO E TERRAPLENAGEM LIMITADA	MG	2 - Alateamento a jusante	Alto	Alto	1º Campanha 2026 - Não Enviado	Inativa
5866Dique B4		EMICON MINERACAO E TERRAPLENAGEM LIMITADA	MG	2 - Alateamento a jusante	Alto	Alto	1º Campanha 2026 - Não Enviado	Inativa
9765Dique do Grotão		BURITIRAMA MINERACAO S.A. FALIDO	PA	2 - Alateamento a jusante	Alto	Baixo	1º Campanha 2026 - Não Atestado	Em descaracterização (projeto/obras/monitoramento)
10357Dique Santa Cruz		MINERACAO SANTA CRUZ LTDA	MG	0 - Etapa única	Alto	Baixo	1º Campanha 2026 - Não Enviado	Inativa
8283Forquilha I		VALE S.A.	MG	10 - Alateamento a montante	Alto	Alto	1º Campanha 2026 - Não Atestado	Em descaracterização (projeto/obras/monitoramento)
8286Forquilha II		VALE S.A.	MG	10 - Alateamento a montante	Alto	Alto	1º Campanha 2026 - Não Atestado	Em descaracterização (projeto/obras/monitoramento)
8290Forquilha III		VALE S.A.	MG	10 - Alateamento a montante	Alto	Alto	1º Campanha 2026 - Não Atestado	Em descaracterização (projeto/obras/monitoramento)
9561Fortuna		MARCOS JOSE MARTINS FERNANDES COOPERATIVA DOS GARIMPEIROS DE SANTA CRUZ - COOPERSANTA	MT	5 - Alateamento por linha de centro	Alto	Alto	1º Campanha 2026 - Não Enviado	Ativa
9150Jacaré Medio		INDUSTRIA E COMERCIO DE MINERIOS S/A - ICOMI	RO	0 - Etapa única	Alto	Alto	1º Campanha 2026 - Não Atestado	Em descaracterização (projeto/obras/monitoramento)
10349km 190			AP	10 - Desconhecido	Alto	Baixo	1º Campanha 2026 - Não Enviado	Inativa
9733Neta		Diego Sérgio de oliveira Almeida COMPANHIA RIOGRANDENSE DE MINERACAO CRM	MT	10 - Desconhecido	Alto	Alto	1º Campanha 2026 - Não Enviado	Ativa
9154P1-1			RS	0 - Etapa única	Alto	Médio	1º Campanha 2026 - Não Enviado	Em descaracterização (projeto/obras/monitoramento)
10287SANTA RITA		ADRIANO JOSE DE MOURA SOUSA INDUSTRIA E COMERCIO DE MINERIOS S/A - ICOMI	GO	5 - Alateamento por linha de centro	Alto	Baixo	1º Campanha 2026 - Não Enviado	Inativa
10348Sedimentacao IV		INDUSTRIA E COMERCIO DE MINERIOS S/A - ICOMI	AP	5 - Alateamento por linha de centro	Alto	Baixo	1º Campanha 2026 - Não Enviado	Inativa
10353Sedimentacao V		INDUSTRIA E COMERCIO DE MINERIOS S/A - ICOMI	AP	5 - Alateamento por linha de centro	Alto	Baixo	1º Campanha 2026 - Não Enviado	Inativa
10352Sentinela		INDUSTRIA E COMERCIO DE MINERIOS S/A - ICOMI	AP	5 - Alateamento por linha de centro	Alto	Baixo	1º Campanha 2026 - Não Enviado	Inativa
8389Sul Superior		VALE S.A.	MG	10 - Alateamento a montante	Alto	Alto	1º Campanha 2026 - Não Atestado	Em descaracterização (projeto/obras/monitoramento)
9576T G de Souza		ANTONIO CAROLINO DE SOUZA INDUSTRIA E COMERCIO DE MINERIOS S/A - ICOMI	MT	5 - Alateamento por linha de centro	Alto	Baixo	1º Campanha 2026 - Não Enviado	Inativa
10351T11			AP	5 - Alateamento por linha de centro	Alto	Baixo	1º Campanha 2026 - Não Enviado	Inativa
8744VILA NOVA		UNAMGEN MINERACAO E METALURGIA SA	AP	0 - Etapa única	Alto	Baixo	1º Campanha 2026 - Não Enviado	Ativa
9534Xingu		VALE S.A.	MG	10 - Alateamento a montante	Alto	Alto	1º Campanha 2026 - Não Atestado	Em descaracterização (projeto/obras/monitoramento)