

REPORT MENSAL

BARRAGENS DE MINERAÇÃO

Março

2023

© 2023, Agência Nacional de Mineração (ANM)

Setor Bancário Norte, Quadra 2, Bloco N, Edifício CNC III.

CEP: 70.040-020 – Brasília, DF

Telefone: (61) 3312-6611

www.anm.gov.br

O presente relatório foi elaborado no âmbito da Superintendência de Segurança de Barragens de Mineração pela Divisão de Monitoramento Remoto de Barragens de Mineração e com auxílio das Coordenações de Planejamento e Gestão de Segurança de Barragens de Mineração e a participação dos seguintes integrantes:

Alex Rodrigues de Freitas

Alvaro André von Glehn dos Santos

Ana Cecília Barbosa dos Santos

Claudinei Oliveira Cruz

David de Barros Galo

Gisele Duque Bernardes de Sousa

Glória Lorena Sousa Sena

Luiz Henrique Passos Rezende

Luiz Paniago Neves

Marcio Correia de Amorim

Micheline Bechtold

Todos os direitos reservados.

É permitida a reprodução de dados e de informações contidos nesta publicação, desde que citada a fonte.

Este relatório tem como objetivo dar um breve panorama da situação das barragens de mineração cadastradas no Sistema Integrado de Gestão de Segurança de Barragens de Mineração – SIGBM com relação à quantidade de barragens cadastradas, à classificação de categoria de risco, à quantidade de barragens em situação de emergência e às vistorias de barragens realizadas pelas equipes de segurança de barragens da ANM, assim como realizar um acompanhamento das alterações e evolução destas informações ao longo dos meses.

As informações de Cadastro de Barragens, Categoria de Risco e Nível de Emergência são atualizadas em tempo real para toda sociedade e estão disponíveis no SIGBM Público. Para ter acesso a essas informações, clique no link: <https://app.dnpm.gov.br/Sigbm/publico>.

Os dados analisados neste boletim referem-se às atualizações ocorridas no intervalo entre **01/03/2023** e **31/03/2023**.

1 Situação de Barragens cadastradas no SIGBM.

No dia 31/03/2023, havia **922** barragens de mineração cadastradas no SIGBM, das quais **457** estavam enquadradas na Política Nacional de Segurança de Barragens – PNSB, de acordo com o gráfico da Figura 1.



Figura 1: Distribuição das barragens cadastradas no SIGBM em 31/03/2023.

No mês de março de 2023, 3 barragens foram cadastradas no sistema, 10 barragens foram descadastradas e 1 barragem foi excluída*. Essas informações estão relacionadas nas Tabelas 1, 2 e 3.

| NOVAS BARRAGENS CADASTRADAS | | | | | | | | |
|-----------------------------|------------------|--|----|-----------------------------|----------------|-------------------|-----|-----|
| | Nome da barragem | Empreendedor | UF | Município | Nível Atual | Inserida na PNSB? | DPA | CRI |
| 1 | BARRAGEM 03 | SAMACA FERROS LTDA | BA | MAIQUINIQUE | Sem emergência | Não | N/A | N/A |
| 2 | Barragem MSJ | COOPERATIVA DE EXTRACAO MINERAL DE NOSSA SENHORA DO LIVRAMENTO | MT | CUIABÁ | Sem emergência | Não | N/A | N/A |
| 3 | LD-01 | COOPERATIVA DE EXTRACAO MINERAL DE MATO GROSSO | MT | NOSSA SENHORA DO LIVRAMENTO | Sem emergência | Não | N/A | N/A |

Tabela 1: Barragens cadastradas do SIGBM no mês de março.

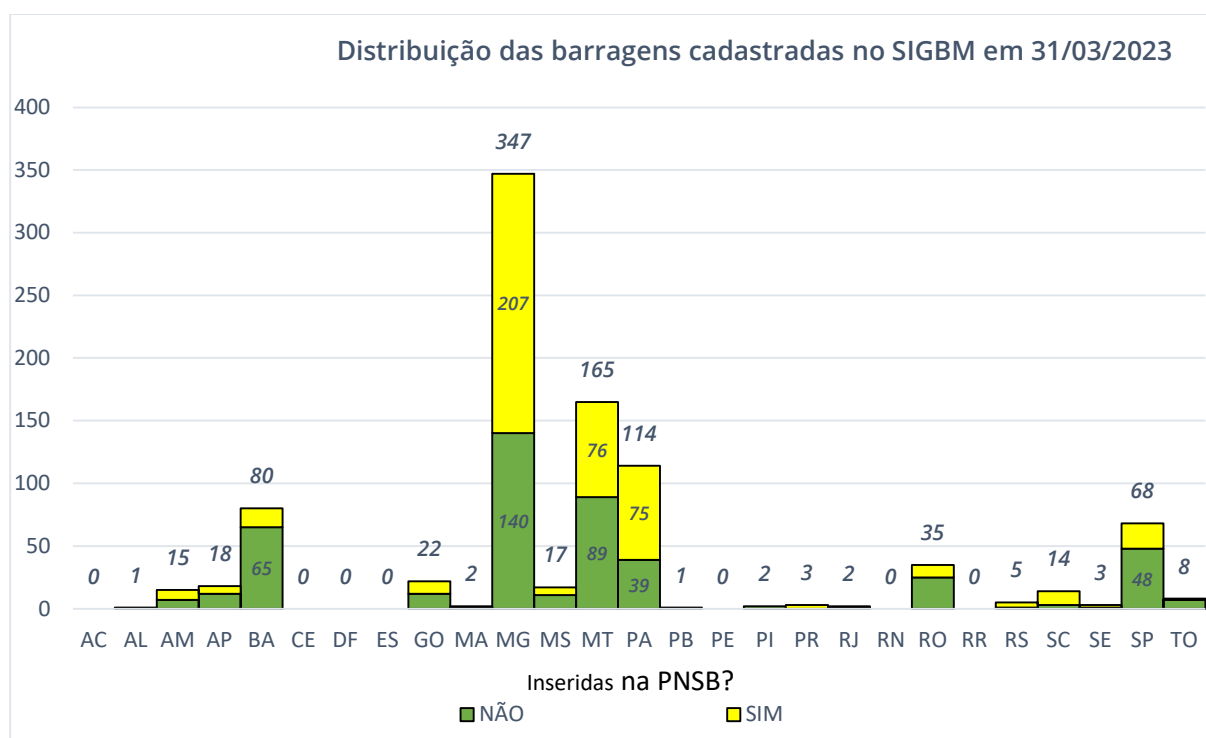
Tabela 2: Barragens descadastradas do SIGBM no mês de março.

| BARRAGENS DESCADASTRADAS | | | | | | | | |
|--------------------------|---------------------------|--------------------------|----|-------------|----------------|--------------------|-------|-------|
| | Nome da barragem | Empreendedor | UF | Município | Nível Atual | Inseri da na PNSB? | DPA | CRI |
| 1 | Barragem 1 | João de Pinho Novo Filho | MT | POCONÉ | Sem emergência | Sim | Médio | Médio |
| 2 | Cava Sul | MINERACAO CARAIBA S/A | BA | JAGUARARI | Sem emergência | Não | N/A | N/A |
| 3 | DIQUE DA PILHA DA VILA II | CSN MINERACAO S.A. | MG | CONGONHAS | Sem emergência | Sim | Baixo | Baixo |
| 4 | Dique VI | VALE S.A. | MG | CATAS ALTAS | Sem emergência | Não | N/A | N/A |
| 5 | Dique VI-A | VALE S.A. | MG | CATAS ALTAS | Sem emergência | Não | N/A | N/A |
| 6 | Paracatu | VALE S.A. | MG | CATAS ALTAS | Sem emergência | Sim | Médio | Baixo |
| 7 | PILHA 01 - P1C15 | MINERACAO CARAIBA S/A | BA | JAGUARARI | Sem emergência | Não | N/A | N/A |
| 8 | PILHA 01 - P1C19 | MINERACAO CARAIBA S/A | BA | JAGUARARI | Sem emergência | Não | N/A | N/A |
| 9 | PILHA 01 - PIC18 | MINERACAO CARAIBA S/A | BA | JAGUARARI | Sem emergência | Não | N/A | N/A |

Tabela 3: Barragens excluídas do SIGBM no mês de março.

| BARRAGENS EXCLUÍDAS | | | | | | | | |
|---------------------|------------------|-------------------|----|--------------------------|----------------|-------------------|-----|-----|
| | Nome da barragem | Empreendedor | UF | Município | Nível Atual | Inserida na PNSB? | DPA | CRI |
| 1 | TQ-1 | Leonardo Pittella | MG | SÃO GONÇALODO RIO ABAIXO | Sem emergência | Não | N/A | N/A |

(*) as barragens excluídas do sistema são as barragens que nunca existiram e foram criadas no sistema equivocadamente.

2 Categoria de Risco

Atualmente, as barragens inseridas na PNSB estão classificadas em relação à Categoria de Risco - CRI de acordo com a Tabela 3 e distribuídas nacionalmente de acordo com o gráfico da Figura 2.

Tabela 3: Distribuição de barragens cadastradas de acordo com sua classificação de CRI.

| Categoria de Risco | | | |
|--------------------|-------|------|-------|
| Baixo | Médio | Alto | Total |
| 309 | 90 | 58 | 457 |



Figura 2: Distribuição das barragens inseridas na PNSB por estado, segundo a classificação de CRI.

No mês de março de 2023, **10** barragens tiveram sua Categoria de Risco (CRI) alterada. Assim, na Tabela 4, estão listadas as barragens que sofreram alterações na classificação do CRI em

relação ao mês de anterior. **Vale ressaltar que o N/A informado se refere às barragens não enquadradas na PNSB.**

Tabela 4: Alterações de classificação de CRI ocorridas no mês de março.

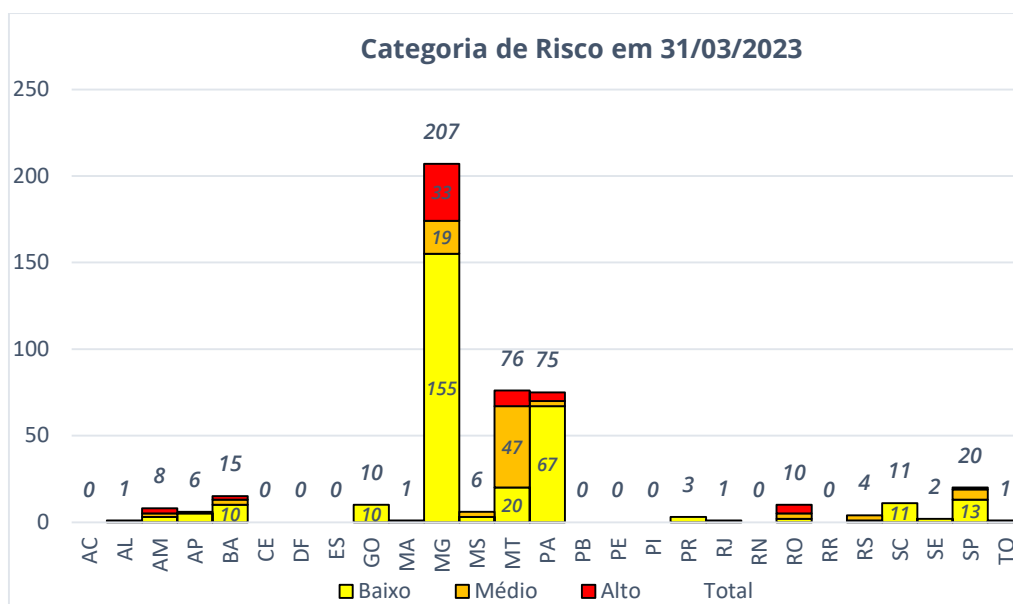
| BARRAGENS COM CRI ALTERADO | | | | | | |
|----------------------------|---------------------------------|---|----|-----------------------|---------------|-----------|
| | Nome da barragem | Empreendedor | UF | Município | CRI Anterior | CRI Atual |
| 1 | 0-1 | MINERACAO TABOCA S A | AM | PRESIDENTE FIGUEIREDO | Médio | Alto |
| 2 | 158 (A-1) | MINERACAO TABOCA S A | AM | PRESIDENTE FIGUEIREDO | Baixo | Alto |
| 3 | 5 (Mutuca) | VALE S.A. | MG | NOVA LIMA | Alto | Médio |
| 4 | 81-1 | MINERACAO TABOCA S A | AM | PRESIDENTE FIGUEIREDO | Baixo | Alto |
| 5 | Bacia Grotta da Onça | RENALDO RUDI SCHORK | MT | PONTES E LACERDA | Alto | Médio |
| 6 | BARRAGEM 03 | FARID ASSI JOAO | BA | MAIQUINIQUE | Barragem Nova | N/A |
| 7 | Barragem B1 - Mina Ipê | MINERACAO MORRO DO IPE S.A. | MG | BRUMADINHO | Alto | Baixo |
| 8 | Barragem B2 | M. M. GOLD MINERACAO LTDA | PA | ITAITUBA | Alto | Médio |
| 9 | CONTENÇÃO DE REJEITOS DE CDS II | ANGLOGOLD ASHANTI CORREGO DO SITIO MINERACAO S.A. | MG | SANTA BÁRBARA | Médio | Baixo |
| 10 | Dicão Leste | VALE S.A. | MG | MARIANA | Médio | Alto |

O gráfico abaixo (Figura 3) mostra a evolução do número de barragens em cada categoria de risco ao longo dos últimos 12 meses.



Figura 3: Evolução da classificação de CRI ao longo dos últimos 12 meses.

3 Barragens em Nível de Alerta e Emergência.

Atualmente existem **92** barragens em situação de alerta ou emergência declarada, distribuídas de acordo com o gráfico da Figura 4. Na Tabela 5 apresentamos a distribuição das barragens em situação de alerta ou emergência por estado em comparação com ao mês anterior.

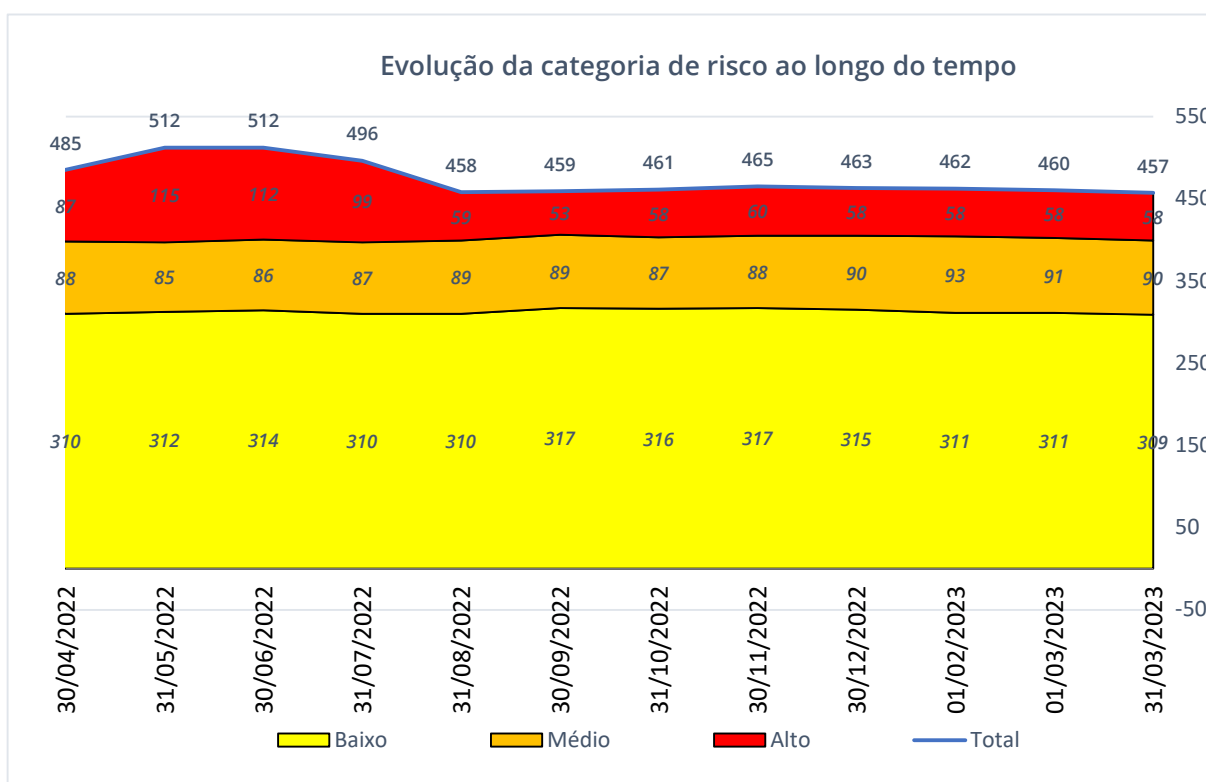

Figura 4: Distribuição das barragens em nível de alerta ou emergência por estado em 31/03/2023.

| Anterior -01/03/2023 | | | | | |
|----------------------|-----------------|---------------------|---------|---------|-------|
| | Nível de Alerta | Nível de emergência | | | |
| UF | | Nível 1 | Nível 2 | Nível 3 | Total |
| AC | 0 | 0 | 0 | 0 | 0 |
| AL | 0 | 0 | 0 | 0 | 0 |
| AM | 0 | 0 | 0 | 0 | 0 |
| AP | 0 | 1 | 0 | 0 | 1 |
| BA | 0 | 2 | 0 | 0 | 2 |
| CE | 0 | 0 | 0 | 0 | 0 |
| DF | 0 | 0 | 0 | 0 | 0 |
| ES | 0 | 0 | 0 | 0 | 0 |
| GO | 0 | 0 | 0 | 0 | 0 |
| MA | 0 | 0 | 0 | 0 | 0 |
| MG | 19 | 28 | 8 | 3 | 58 |
| MS | 0 | 0 | 0 | 0 | 0 |
| MT | 1 | 11 | 0 | 0 | 12 |
| PA | 1 | 6 | 0 | 0 | 7 |
| PB | 0 | 0 | 0 | 0 | 0 |
| PE | 0 | 0 | 0 | 0 | 0 |
| PI | 0 | 0 | 0 | 0 | 0 |
| PR | 0 | 0 | 0 | 0 | 0 |
| RJ | 1 | 0 | 0 | 0 | 1 |
| RN | 0 | 0 | 0 | 0 | 0 |
| RO | 0 | 5 | 0 | 0 | 5 |
| RR | 0 | 0 | 0 | 0 | 0 |
| RS | 0 | 0 | 0 | 0 | 0 |
| SC | 0 | 0 | 0 | 0 | 0 |
| SE | 0 | 0 | 0 | 0 | 0 |
| SP | 2 | 1 | 0 | 0 | 3 |
| TO | 1 | 0 | 0 | 0 | 1 |
| Total | 25 | 54 | 8 | 3 | 90 |

| Atual -31/03/2023 | | | | | |
|-------------------|-----------------|---------------------|---------|---------|-------|
| | Nível de Alerta | Nível de emergência | | | |
| UF | | Nível 1 | Nível 2 | Nível 3 | Total |
| AC | 0 | 0 | 0 | 0 | 0 |
| AL | 0 | 0 | 0 | 0 | 0 |
| AM | 0 | 3 | 0 | 0 | 3 |
| AP | 0 | 1 | 0 | 0 | 1 |
| BA | 0 | 2 | 0 | 0 | 2 |
| CE | 0 | 0 | 0 | 0 | 0 |
| DF | 0 | 0 | 0 | 0 | 0 |
| ES | 0 | 0 | 0 | 0 | 0 |
| GO | 1 | 0 | 0 | 0 | 1 |
| MA | 0 | 0 | 0 | 0 | 0 |
| MG | 20 | 25 | 7 | 3 | 55 |
| MS | 0 | 0 | 0 | 0 | 0 |
| MT | 1 | 11 | 0 | 0 | 12 |
| PA | 1 | 6 | 0 | 0 | 7 |
| PB | 0 | 0 | 0 | 0 | 0 |
| PE | 0 | 0 | 0 | 0 | 0 |
| PI | 0 | 0 | 0 | 0 | 0 |
| PR | 0 | 0 | 0 | 0 | 0 |
| RJ | 1 | 0 | 0 | 0 | 1 |
| RN | 0 | 0 | 0 | 0 | 0 |
| RO | 0 | 5 | 0 | 0 | 5 |
| RR | 0 | 0 | 0 | 0 | 0 |
| RS | 1 | 0 | 0 | 0 | 1 |
| SC | 0 | 0 | 0 | 0 | 0 |
| SE | 0 | 0 | 0 | 0 | 0 |
| SP | 2 | 1 | 0 | 0 | 3 |
| TO | 1 | 0 | 0 | 0 | 1 |
| Total | 28 | 54 | 7 | 3 | 92 |

Tabela 5: Número de barragens em nível de emergência separadas por estado.

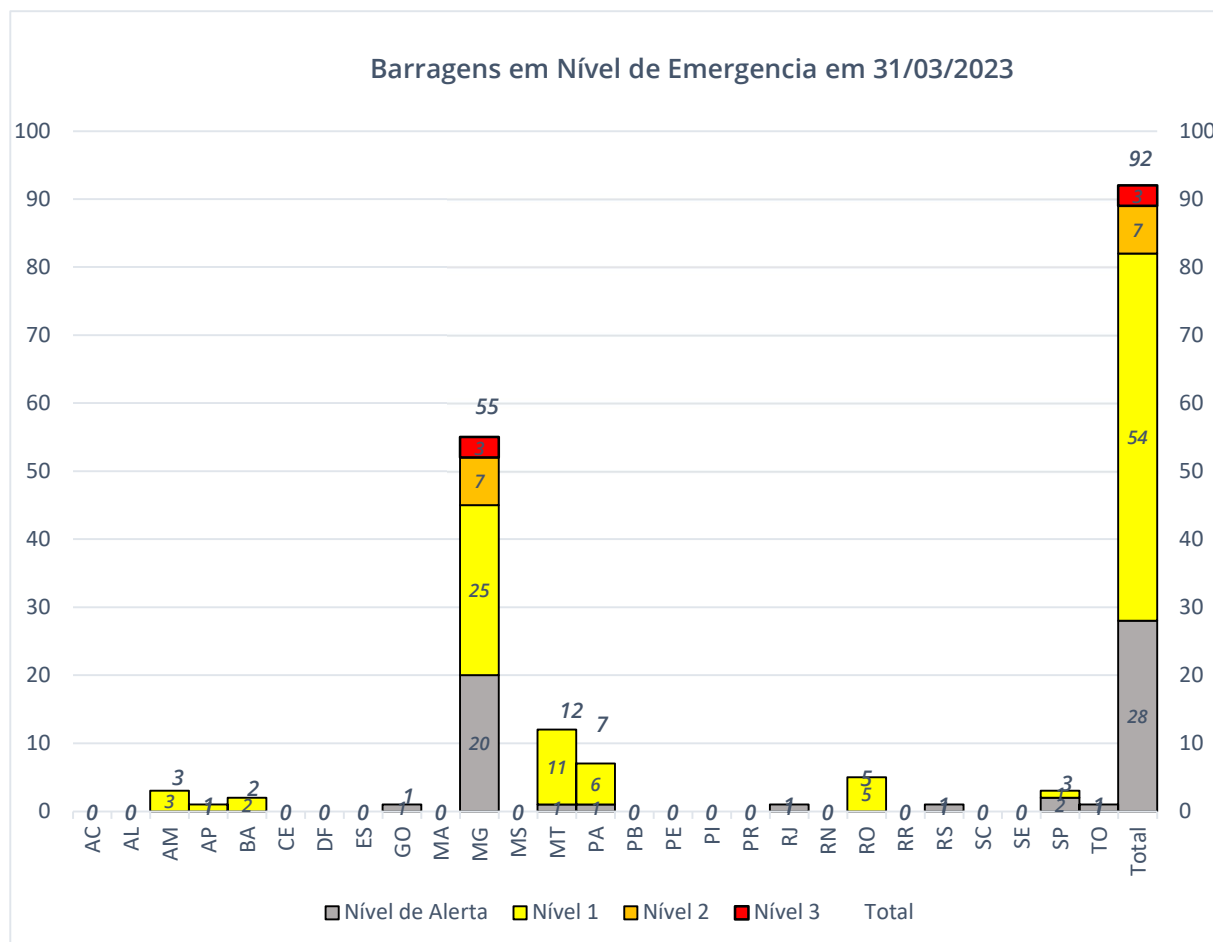
No mês de março, **14** barragens tiveram a situação de alerta ou emergência alteradas, conforme listadas na Tabela 6

Tabela 6: Lista de barragens com situação de alerta ou emergência encerrada e barragens com emergência alterada.

| NOVAS BARRAGENS EM NÍVEL DE EMERGÊNCIA | | | | | | |
|--|---------------------------------|---|----|-----------------------------|-----------------|-----------------|
| | Nome da barragem | Empreendedor | UF | Município | Nível anterior | Nível Atual |
| 1 | 0-1 | MINERACAO TABOCA S A | AM | PRESIDENTE FIGUEIREDO | Sem emergência | Nível 1 |
| 2 | 158 (A-1) | MINERACAO TABOCA S A | AM | PRESIDENTE FIGUEIREDO | Sem emergência | Nível 1 |
| 3 | 81-1 | MINERACAO TABOCA S A | AM | PRESIDENTE FIGUEIREDO | Sem emergência | Nível 1 |
| 4 | Área IX | VALE S.A. | MG | OURO PRETO | Nível 2 | Nível de Alerta |
| 5 | B1 | Valdinei Mauro de Souza | MT | NOSSA SENHORA DO LIVRAMENTO | Sem emergência | Sem emergência |
| 6 | B3 | VALE S.A. | MG | SÃO GONÇALO DO RIO ABAIXO | Nível de Alerta | Sem emergência |
| 7 | Barragem 01 | EDMAR GUERMAND DE QUEIROZ | MT | POCONÉ | Sem emergência | Nível 1 |
| 8 | Barragem 02 | EDMAR GUERMAND DE QUEIROZ | MT | POCONÉ | Sem emergência | Nível 1 |
| 9 | Barragem B1 - Mina Ipê | MINERACAO MORRO DO IPE S.A. | MG | BRUMADINHO | Sem emergência | Nível de Alerta |
| 10 | Barragem CBC | Companhia Brasileira do Cobre | RS | CAÇAPAVA DO SUL | Sem emergência | Nível de Alerta |
| 11 | Barragem MSG | MINERACAO SERRA GRANDE S A | GO | CRIXÁS | Sem emergência | Nível de Alerta |
| 12 | Capitão do Mato | VALE S.A. | MG | NOVA LIMA | Nível 1 | Sem emergência |
| 13 | CONTENÇÃO DE REJEITOS DE CDS II | ANGLOGOLD ASHANTI CORREGO DO SITIO MINERACAO S.A. | MG | SANTA BÁRBARA | Nível 1 | Nível de Alerta |
| 14 | Dicão | VALE S.A. | MG | SÃO GONÇALO DO RIO ABAIXO | Nível de Alerta | Sem emergência |

A Figura 5 mostra a evolução do número de barragens em nível de emergência ao longo dos últimos 24 meses



Figura 5: Evolução do número de barragens em nível de emergência ao longo do tempo.

Estão descritas na Tabela 7 a lista de barragens que estão em situação de alerta ou emergência.

| Nome da Barragem | Nome do Empreendedor | Município | UF | Nível de Emergência |
|---------------------------------------|---|--------------------|----|---------------------|
| Área IX | VALE S.A. | OURO PRETO | MG | Nível de Alerta |
| B1 | ITAMINAS COMERCIO DE MINERIOS SA | SARZEDO | MG | Nível de Alerta |
| B4 | ITAMINAS COMERCIO DE MINERIOS SA | SARZEDO | MG | Nível de Alerta |
| Barnabé 1 | VALE S.A. | CONGONHAS | MG | Nível de Alerta |
| Barragem 02 | COMPANHIA SIDERURGICA NACIONAL | ARCOS | MG | Nível de Alerta |
| Barragem B1 - Mina Ipê | MINERACAO MORRO DO IPE S.A. | BRUMADINHO | MG | Nível de Alerta |
| Barragem B1-Auxiliar - Mina Tico-Tico | MINERACAO MORRO DO IPE S.A. | IGARAPÉ | MG | Nível de Alerta |
| Barragem B2 - Mina Tico-Tico | MINERACAO MORRO DO IPE S.A. | IGARAPÉ | MG | Nível de Alerta |
| Barragem CBC | Companhia Brasileira do Cobre | CAÇAPAVA DO SUL | RS | Nível de Alerta |
| BARRAGEM DE CONTENÇÃO DE REJEITOS | ITAFOS ARRAIAS MINERACAO E FERTILIZANTES S.A. | ARRAIAS | TO | Nível de Alerta |
| BARRAGEM DE REJEITOS | Cimento Tupi S.a. | QUATIS | RJ | Nível de Alerta |
| Barragem do Bandeira | BURITIRAMA MINERACAO S.A. | MARABÁ | PA | Nível de Alerta |
| Barragem Eixo 1 | SAMARCO MINERACAO S.A. EM RECUPERACAO JUDICIAL | MARIANA | MG | Nível de Alerta |
| Barragem MSG | MINERACAO SERRA GRANDE S A | CRIXÁS | GO | Nível de Alerta |
| BARRAGEM REJEITOS | Extrativa Metalurgia S A | FORTALEZA DE MINAS | MG | Nível de Alerta |
| CALCINADOS | ANGLOGOLD ASHANTI CORREGO DO SITIO MINERACAO S.A. | NOVA LIMA | MG | Nível de Alerta |
| COCURUTO | ANGLOGOLD ASHANTI CORREGO DO SITIO MINERACAO S.A. | NOVA LIMA | MG | Nível de Alerta |

| | | | | |
|---------------------------------|--|-----------------------|----|-----------------|
| CONTENÇÃO DE FINOS DE CDS I | ANGLOGOLD ASHANTI CORREGO DO SITIO MINERACAO S.A. | SANTA BÁRBARA | MG | Nível de Alerta |
| CONTENÇÃO DE REJEITOS DE CDS II | ANGLOGOLD ASHANTI CORREGO DO SITIO MINERACAO S.A. | SANTA BÁRBARA | MG | Nível de Alerta |
| Dique B3 Ipê | EMICON MINERACAO E TERRAPLENAGEM LIMITADA | BRUMADINHO | MG | Nível de Alerta |
| Dique S3 | SAMARCO MINERACAO S.A. EM RECUPERACAO JUDICIAL | MARIANA | MG | Nível de Alerta |
| Dique S4 | SAMARCO MINERACAO S.A. EM RECUPERACAO JUDICIAL | MARIANA | MG | Nível de Alerta |
| ED Monjolo | VALE S.A. | SANTA BÁRBARA | MG | Nível de Alerta |
| MBR II SUL | MINERACAO BOM RETIRO II EIRELI | IBIÚNA | SP | Nível de Alerta |
| Barragem de Rejeitos | ARCELORMITTAL BRASIL S.A. | ITATIAIUÇU | MG | Nível 3 |
| Sul Superior | VALE SA. | BARÃO DE COCAIS | MG | Nível 3 |
| Forquilha III | VALE S.A. | OURO PRETO | MG | Nível 3 |
| B3/B4 | VALE S.A. | NOVA LIMA | MG | Nível 2 |
| BARRAGEM B2 AUXILIAR | MINERIOS NACIONAL S.A. | RIO ACIMA | MG | Nível 2 |
| Dique de Pedra | VALE S.A. | OURO PRETO | MG | Nível 2 |
| Forquilha I | VALE S.A. | OURO PRETO | MG | Nível 2 |
| Forquilha II | VALE S.A. | OURO PRETO | MG | Nível 2 |
| Grupo | VALE S.A. | OURO PRETO | MG | Nível 2 |
| 0-1 | MINERACAO TABOCA S A | PRESIDENTE FIGUEIREDO | AM | Nível 1 |
| 158 (A-1) | MINERACAO TABOCA S A | PRESIDENTE FIGUEIREDO | AM | Nível 1 |
| 5 (Mutuca) | VALE S.A. | NOVA LIMA | MG | Nível 1 |
| 6 | VALE S.A. | NOVA LIMA | MG | Nível 1 |
| 7a | VALE S.A. | NOVA LIMA | MG | Nível 1 |
| 81-1 | MINERACAO TABOCA S A | PRESIDENTE FIGUEIREDO | AM | Nível 1 |
| Água Fria | Topazio Imperial Mineração Comercio e Industria Ltda | OURO PRETO | MG | Nível 1 |
| B | VALE S.A. | NOVA LIMA | MG | Nível 1 |
| Bacia de Controle Ambiental | PARA PIGMENTOS S A | IPIXUNA DO PARÁ | PA | Nível 1 |
| BACIA DE REJEITOS SÃO BENTO | ROSEMEIRE BENEDETTI ALVES | POCONÉ | MT | Nível 1 |
| Bacia Grota da Onça | RENALDO RUDI SCHORK | PONTES E LACERDA | MT | Nível 1 |
| Barragem 01 | SAMACA FERROS LTDA | MAIQUINIQUE | BA | Nível 1 |
| Barragem 01 | EDMAR GUERMAND DE QUEIROZ | POCONÉ | MT | Nível 1 |
| Barragem 02 | SAMACA FERROS LTDA | MAIQUINIQUE | BA | Nível 1 |
| Barragem 02 | EDMAR GUERMAND DE QUEIROZ | POCONÉ | MT | Nível 1 |

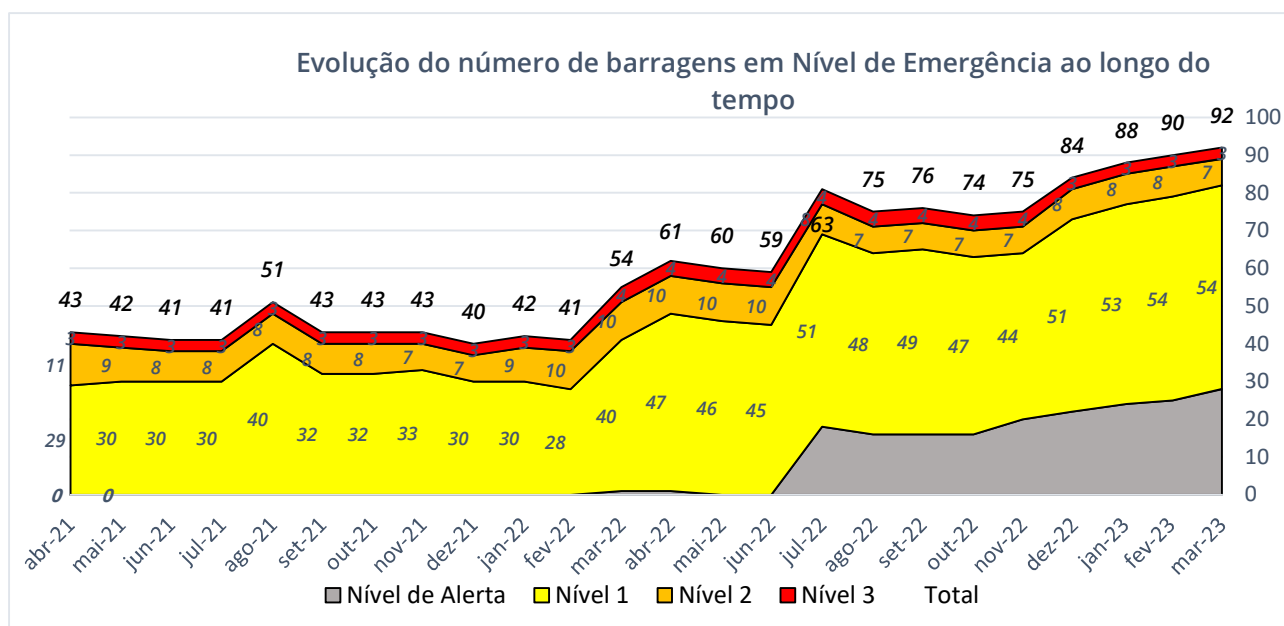
| | | | | |
|--|---|-----------------------------|----|---------|
| Barragem 03 | COMPANHIA SIDERURGICA NACIONAL | ARCOS | MG | Nível 1 |
| Barragem B1 | M. M. GOLD MINERACAO LTDA | ITAITUBA | PA | Nível 1 |
| Barragem B1A Ipê | EMICON MINERACAO E TERRAPLENAGEM LIMITADA | BRUMADINHO | MG | Nível 1 |
| Barragem B2 | M. M. GOLD MINERACAO LTDA | ITAITUBA | PA | Nível 1 |
| Barragem B3 | M. M. GOLD MINERACAO LTDA | ITAITUBA | PA | Nível 1 |
| Barragem B5 | M. M. GOLD MINERACAO LTDA | ITAITUBA | PA | Nível 1 |
| Barragem de Mineração-CPM | NORMA ARGES OLIVA | POCONÉ | MT | Nível 1 |
| Barragem do Serginho | SERGIO DA SILVA | NOSSA SENHORA DO LIVRAMENTO | MT | Nível 1 |
| Barragem II Mina Engenho | Massa Falida de Mundo Mineração Ltda. | RIO ACIMA | MG | Nível 1 |
| Barragem Mina Engenho | Massa Falida de Mundo Mineração Ltda. | RIO ACIMA | MG | Nível 1 |
| Barragem Quéias | EMICON MINERACAO E TERRAPLENAGEM LIMITADA | BRUMADINHO | MG | Nível 1 |
| Belíssima | COOPERATIVA DOS GARIMPEIROS DE SANTA CRUZ - COOPERSANTA | ARIQUEMES | RO | Nível 1 |
| Berion Captação 2 | COOPERATIVA DE MINERACAO DOS GARIMPEIROS DE PONTES E LACERDA - COMPEL | PONTES E LACERDA | MT | Nível 1 |
| BR BRASÃO | JOSE MARIA OTAVIO MARTINS DUARTE | NOSSA SENHORA DO LIVRAMENTO | MT | Nível 1 |
| Campo Grande | VALE S.A. | MARIANA | MG | Nível 1 |
| Conjunto de cavas em desativação recuperação | MINERADORA AREIA NOVA LTDA | BOFETE | SP | Nível 1 |
| Dicão Leste | VALE S.A. | MARIANA | MG | Nível 1 |
| Dique 01 | MINERACAO COMISA LTDA | BRUMADINHO | MG | Nível 1 |
| Dique 02 | MINERACAO COMISA LTDA | BRUMADINHO | MG | Nível 1 |
| Dique B4 Ipê | EMICON MINERACAO E TERRAPLENAGEM LIMITADA | BRUMADINHO | MG | Nível 1 |
| Dique do Grotão | BURITIRAMA MINERACAO S.A. | MARABÁ | PA | Nível 1 |
| Doutor | VALE S.A. | OURO PRETO | MG | Nível 1 |
| Fortuna | MARCOS JOSE MARTINS FERNANDES | PONTES E LACERDA | MT | Nível 1 |
| Jacaré Inferior | COOPERATIVA DOS GARIMPEIROS DE SANTA CRUZ - COOPERSANTA | ARIQUEMES | RO | Nível 1 |
| Jacaré Medio | COOPERATIVA DOS GARIMPEIROS DE SANTA CRUZ - COOPERSANTA | ARIQUEMES | RO | Nível 1 |
| Jacaré Superior | COOPERATIVA DOS GARIMPEIROS DE SANTA CRUZ - COOPERSANTA | ARIQUEMES | RO | Nível 1 |
| Maravilhas II | VALE S.A. | ITABIRITO | MG | Nível 1 |
| Mario Cruz | DEV MINERACAO S.A. - EM RECUPERACAO JUDICIAL | PEDRA BRANCA DO AMAPARI | AP | Nível 1 |
| MIGUEL BURNIER - DIQUE B1 | MINERACAO RODEIO DE BAIXO LTDA Filial: MINERACAO RODEIO DE BAIXO LTDA | OURO PRETO | MG | Nível 1 |
| MIGUEL BURNIER - DIQUE B2 | MINERACAO RODEIO DE BAIXO LTDA Filial: MINERACAO RODEIO DE BAIXO LTDA | OURO PRETO | MG | Nível 1 |

| | | | | |
|---------------------------|--|--------------------------------|----|---------|
| MIGUEL BURNIER - DIQUE B3 | MINERACAO RODEIO DE BAIXO LTDA Filial: MINERACAO RODEIO DE BAIXO LTDA | OURO PRETO | MG | Nível 1 |
| Neta | Diego Sérgio de oliveira Almeida | NOSSA SENHORA DO LIVRAMENTO | MT | Nível 1 |
| Norte/Laranjeiras | VALE S.A. | BARÃO DE COCAIS | MG | Nível 1 |

4 Vistorias Realizadas

No mês de março de 2023 foram computadas¹ **23** vistorias realizadas em **23** barragens de mineração no Brasil, totalizando **48** vistorias realizadas no ano de 2023, segundo informações obtidas a partir do sistema de Relatório Gerencial Mensal – RGM, e diretamente das COGRGBM, COPGBM-C, COPGBM-S e COPGBM-N. Até o momento não houve barragens revistoriadas.

O número de vistorias realizadas por estado segue plotado no gráfico da Figura 6 e de barragens vistoriadas realizadas por mês na Figura 7.



Figura 6: Quantidade de vistorias de barragem realizadas em 2023 classificadas por estado.

¹ Valores referentes aos meses anteriores podem ser alterados devido a vistorias prévias computadas no sistema RGM após a publicação dos *reports* mensais relativos àqueles meses.

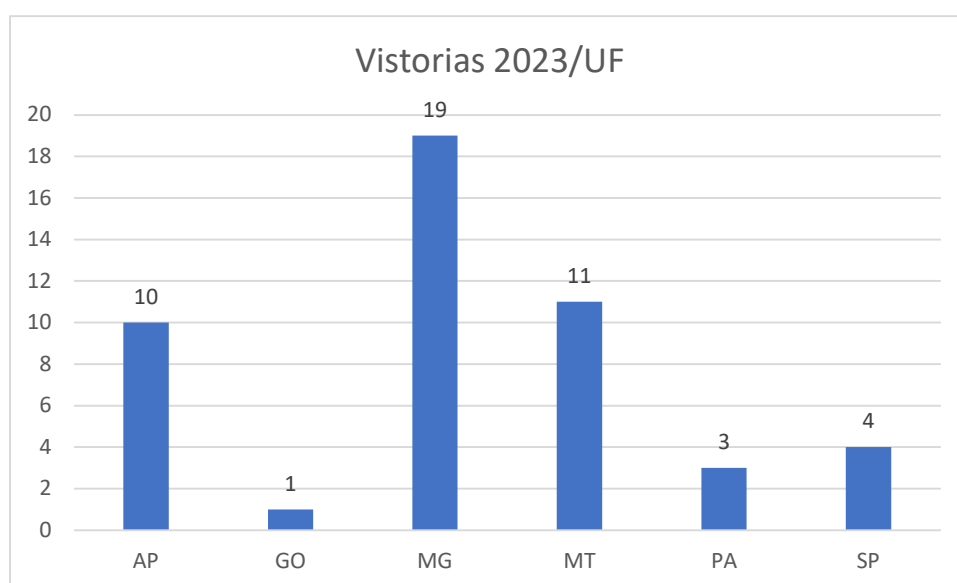
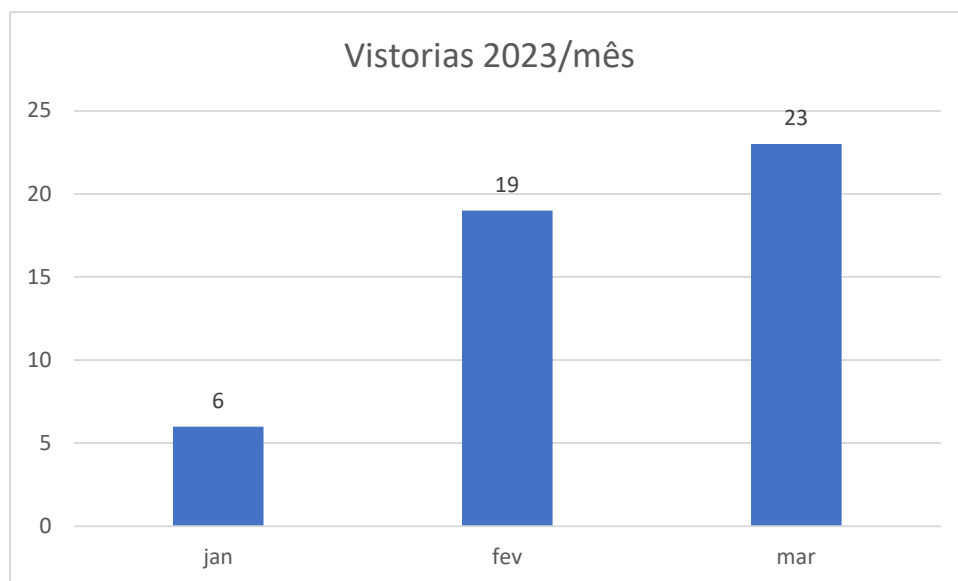

Figura 7: Quantidade de barragens vistoriadas em 2023 classificadas por mês.