

Guia de Instrução de Uso Sistema de Requerimento de Autorização de Pesquisa

ANM

Agência
Nacional de
Mineração

SUMÁRIO

Cadastro no Portal	03
Efetivação do Cadastro	04
Acesso - Login	05
Acesso - Logout	06
Acesso - Usuário com Perfil de Acesso já Cadastrado	07
Consultar Solicitações de Requerimento	08
Gerar Boleto de Autorização de Pesquisa	09
Realizar a Solicitação de Requerimento de Autorização de Pesquisa	10
Área Requerida	11
Área Requerida Coordenadas em Lote .CSV	12
Área Requerida Coordenadas em Lote .GPX	13
Área Requerida Substâncias e Superficiários	14
Plano de Pesquisa	15
Documentação	16
Conclusão	17
Recibo Eletrônico de Protocolo	18

SOLICITAR REQUERIMENTO DE AUTORIZAÇÃO DE PESQUISA

Cadastro no Portal

Acesse: <https://acesso.gov.br/>, crie sua conta de pessoa física no Login Único e obtenha os selos e-CPF ou e-CNPJ a partir do respectivo certificado digital.

Mais informações sobre o Login Único podem ser obtidas no respectivo FAQ:

<https://faq-login-unico.servicos.gov.br/en/latest/>

Uma conta **gov.br** garante a identificação de cada cidadão que acessa os serviços digitais do governo.

[Crie sua conta gov.br](#)

SOLICITAR REQUERIMENTO DE AUTORIZAÇÃO DE PESQUISA

Efetivação do cadastro

Após a conclusão do cadastro você está apto a realizar a autenticação no sistema para solicitar o Requerimento de Autorização de Pesquisa, utilizando o CPF e sua senha*

*Lembre-se que esses dados devem ser os mesmos cadastrados no login único do govbr.

Acesse sua conta com

🇧🇷 Número do CPF

Caso não lembre se possui uma conta, digite o número do seu CPF mesmo assim para verificar.

CPF

Avançar

🏦 Banco do Brasil

🔑 Ce

🔑 Ce

Digite sua senha

CPF

297.946.079-67

Senha

[Esqueci minha senha](#)

Cancelar **Entrar**

[Dúvidas frequentes](#)

SOLICITAR REQUERIMENTO DE AUTORIZAÇÃO DE PESQUISA

Acesso - Login

Após a efetivação do login deverá ser informado o tipo de usuário para prosseguir*

As opções serão:

- Pessoa Física
- Pessoa Jurídica relacionada no Login Único
- Pessoa Jurídica Matriz utilizando o CTDM ou Pessoa Jurídica Filial utilizando CNPJ e senha SCA

Selecione um usuário para prosseguir

1 **Pessoa Física:**
Nome: JOSE MARCELO DINIS
CPF: 297.946.079-67 **Entrar**

2 **Pessoa Jurídica - relacionada no Login Único:**
<< Selecione >> **Entrar**

3 **Pessoa Jurídica (Matriz) - utilizando login e senha CTDM ou Pessoa Jurídica (Filial) - utilizando CNPJ e senha SCA**
CNPJ:
Senha: **Entrar**

© Todos os Direitos Reservados - 2020.

SOLICITAR REQUERIMENTO DE AUTORIZAÇÃO DE PESQUISA

Acesso - Logout

Uma vez que o usuário esteja com a sessão ativa no portal e desejar encerrar ou finalizar essa sessão.

1. o usuário deverá clicar no botão **SAIR** localizado no canto superior direito da tela

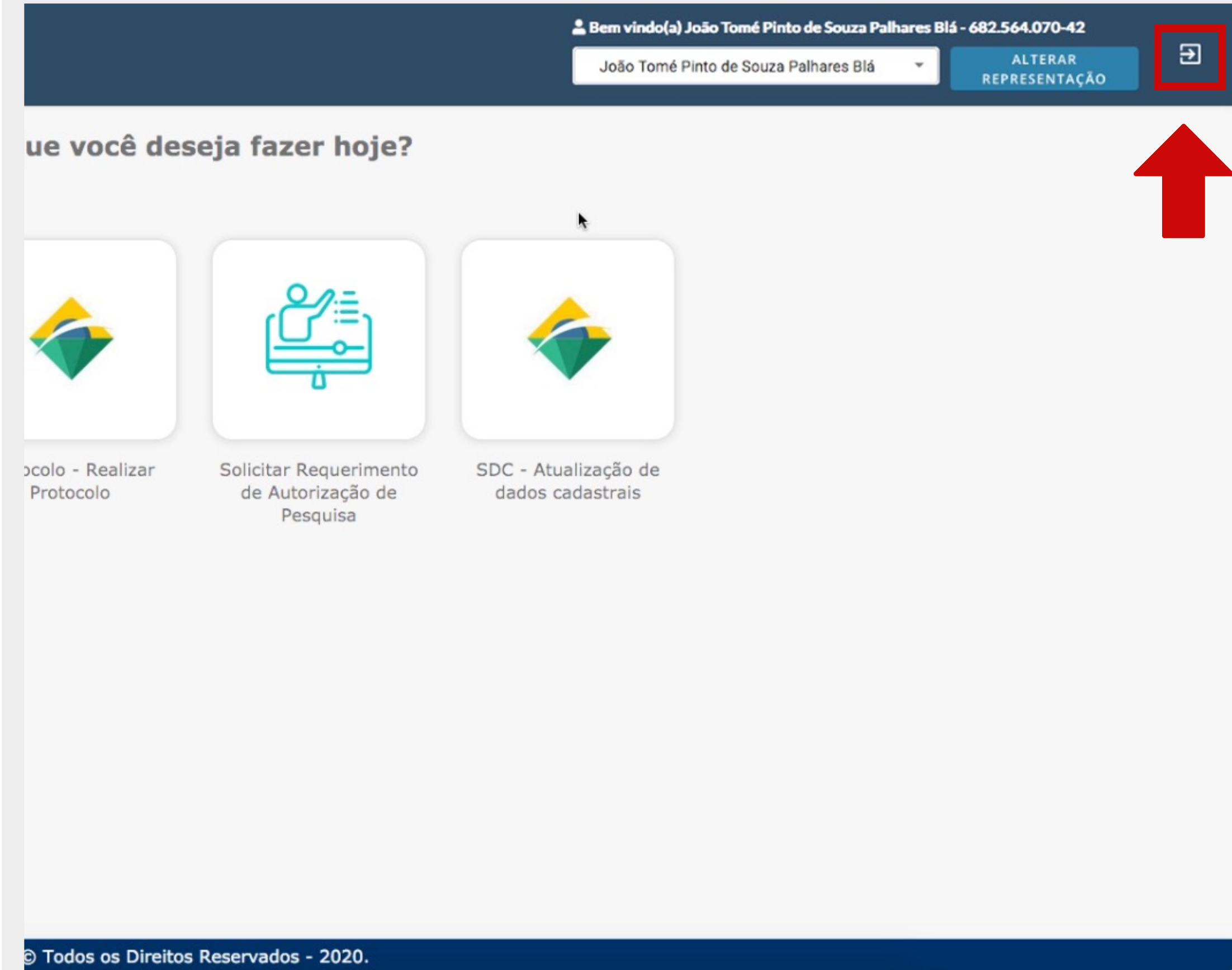

SOLICITAR REQUERIMENTO DE AUTORIZAÇÃO DE PESQUISA

Acesso - Usuário com perfil de acesso já cadastrado

Após realizar o login: o sistema exibirá a tela inicial contendo o nome e CPF do usuário*

*Deverá ser confirmado se o usuário logado é aquele que será utilizado como representante, podendo ser alterada a representação para outro usuário cadastrado.

Lembrando que um mesmo login de acesso permite o cadastrar diferentes representações.

SOLICITAR REQUERIMENTO DE AUTORIZAÇÃO DE PESQUISA

Consultar Solicitações de Requerimento

Sessão de solicitação de requerimento ativa:

1 - Clique sobre a opção **"Solicitar Requerimento de Autorização de Pesquisa"**;

2 - O sistema irá exibir uma mensagem de orientação, que ao clicar em **ENTENDI** será fechada.

3 - Após será demonstrado a listagem de solicitações de requerimento de autorização de pesquisa já realizadas.

Screenshot 1: The user is logged in as João Tomé Pinto de Souza Palhares Blá. The main menu "O que você deseja fazer hoje?" includes four options: "Protocolo - Consultar", "Protocolo - Realizar Protocolo", "Solicitar Requerimento de Autorização de Pesquisa" (highlighted with a red circle and labeled "1 Solicitar Requerimento de Autorização de Pesquisa"), and "SDC - Atualização de dados cadastrais".

Screenshot 2: An information dialog box is displayed with the text: "Olá, seja bem-vindo ao Requerimento de Autorização de Pesquisa. Por meio deste o Sr(a) poderá requerer uma área para pesquisa mineral. Preencha os campos necessários do Requerimento, que será protocolizado. Ao iniciar este procedimento, pague o boleto bancário e tenha todas as informações necessárias para o correto preenchimento do formulário, para que não ocorra indeferimento de plano." A red circle labeled "2" points to the "ENTENDI" button at the bottom right of the dialog.

Screenshot 3: The user is logged in as JOSE MARCELO DINIS. The page shows "Minhas Solicitações de Requerimento de Autorização de Pesquisa Mineral" with a progress bar (01 - Pagamento, 02 - Área, 03 - Plano de Pesquisa, 04 - Documentação, 05 - Conclusão). Below the progress bar is a table of requests. A red box highlights the right side of the table, where a red circle labeled "3" points to the right arrow icons, with the text "Selecionar qual requerimento deseja completar".

Ordem da solicitação	Data de Início da Solicitação	Nosso Número	Situação	Data de Pagamento	Data Protocolo
010	10/07/2020 16:44	30880140000586017	Pago	13/07/2020	
009	09/07/2020 15:01	30880140000586015	Pago	10/07/2020	
008	09/07/2020 10:41	30880140000586014	Pago	10/07/2020	
007	09/07/2020 10:41	30880140000586013	Pago	10/07/2020	
006	09/07/2020 10:40	30880140000586012	Pago	10/07/2020	
005	09/07/2020 10:39	30880140000586011	Pago	10/07/2020	

SOLICITAR REQUERIMENTO DE AUTORIZAÇÃO DE PESQUISA

Gerar Boleto de Autorização de Pesquisa

Pagamento, a aplicação exibirá a listagem de solicitações de requerimento de autorização de pesquisa, bem como o botão **Nova Solicitação**.

1 - Ao clicar sobre o botão Nova Solicitação, localizado a direita na tela, será gerado um boleto de emolumentos referente ao requerimento em andamento.

2 - Após clicar em nova solicitação será exibido uma mensagem sendo necessário que confirme clicando em **SIM** para que o processo de solicitação venha prosseguir e seja gerado o emolumento.

A aplicação exibirá o boleto a ser pago em uma nova guia de seu navegador.

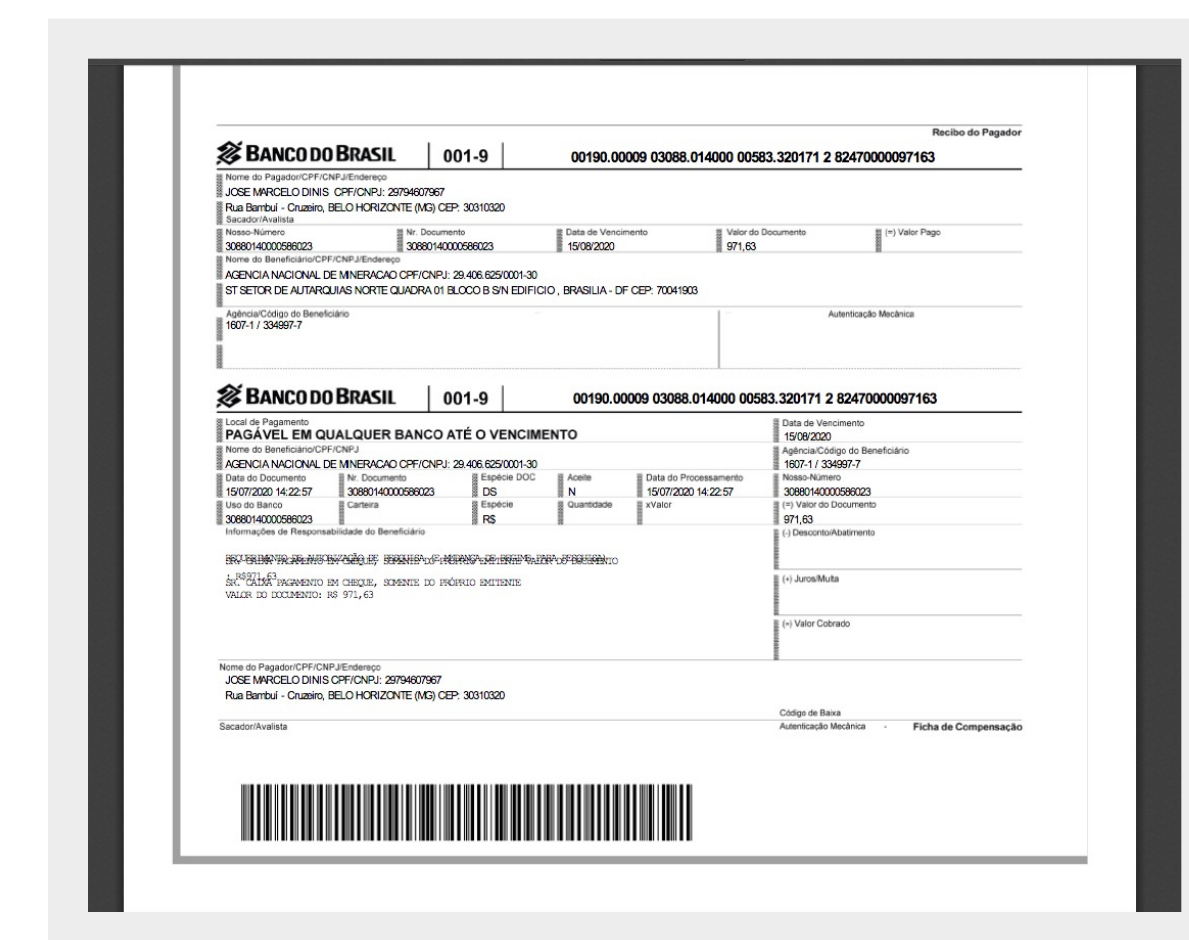
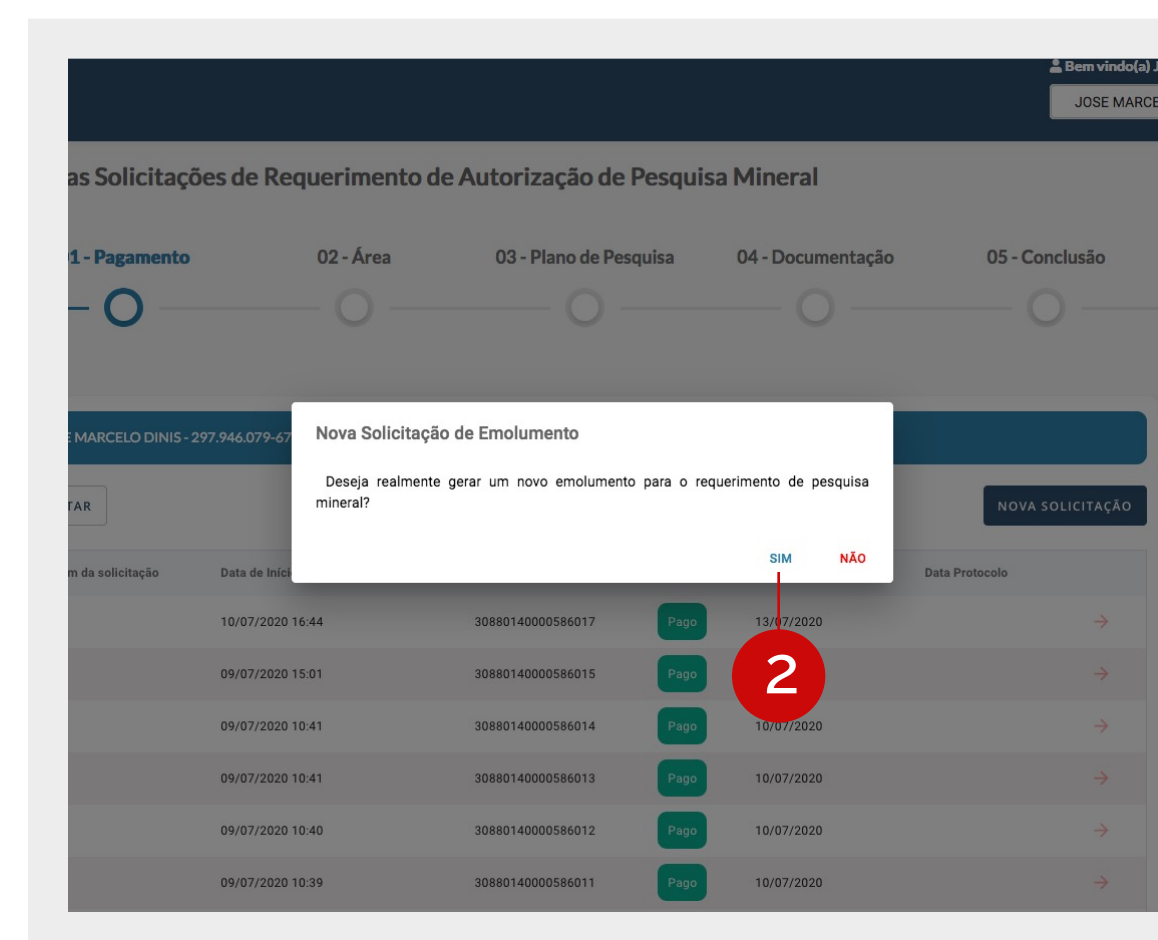
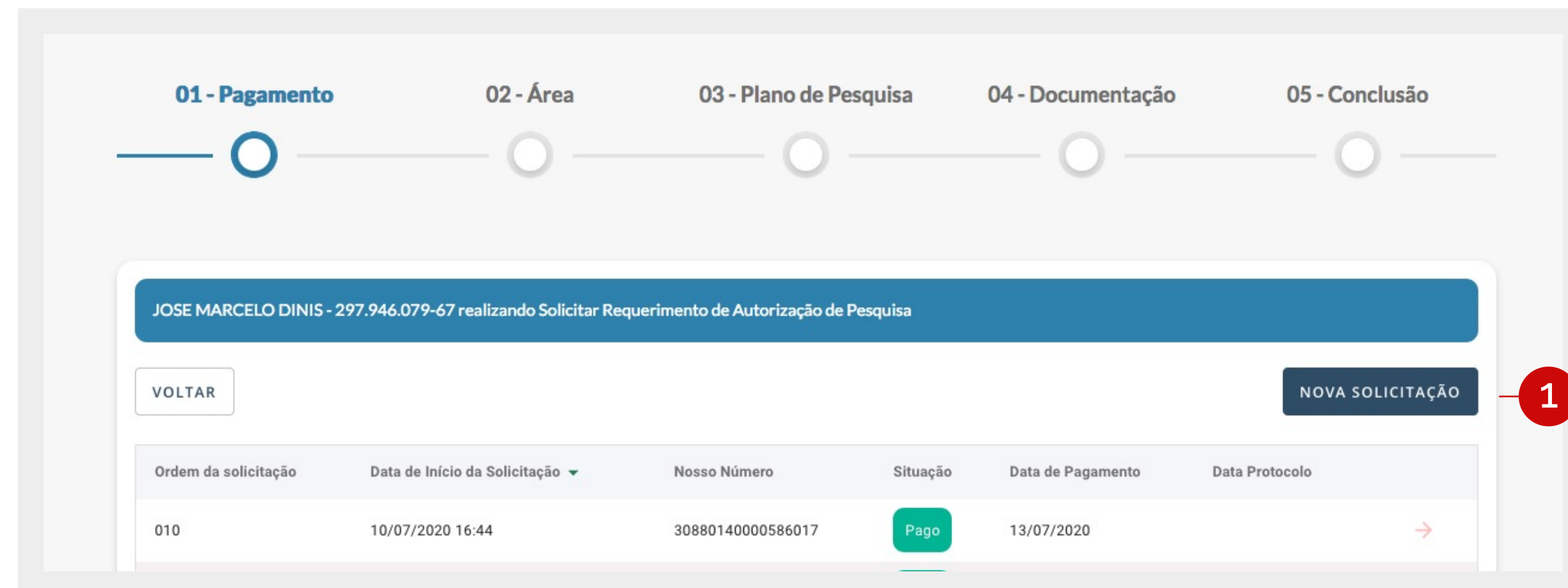

PASSO A PASSO PARA

Realizar a Solicitação de Requerimento de Autorização de Pesquisa

1 - Após o pagamento do boleto de emolumentos, você estará apto a prosseguir com o preenchimento de seu Requerimento de Autorização de Pesquisa. Para continuar, clicar na seta vermelha apresentada no canto direito da listagem de solicitações no Requerimento.

Após a conciliação bancária, que ocorrerá em até 2 dias úteis após a data de pagamento, a aplicação atualizará automaticamente a situação da solicitação de requerimento para **"Pago"**.

Caso o boleto não seja pago até a data de vencimento, após a conciliação bancária, a aplicação atualizará automaticamente a situação da solicitação de requerimento para **"Vencido"** e será necessário gerar um novo boleto para prosseguir com o requerimento.

Minhas Solicitações de Requerimento de Autorização de Pesquisa Mineral

01 - Pagamento 02 - Área 03 - Plano de Pesquisa 04 - Documentação 05 - Conclusão

JOSE MARCELO DINIS - 297.946.079-67 realizando Solicitar Requerimento de Autorização de Pesquisa

VOLTAR NOVA SOLICITAÇÃO

Ordem da solicitação	Data de Início da Solicitação	Nosso Número	Situação	Data de Pagamento	Data Protocolo
006	09/07/2020 10:40	30880140000586012	Aguardando pagamento		
005	09/07/2020 10:39	30880140000586011	Aguardando pagamento		
004	17/06/2020 13:22	30880140000585963	Pago	18/06/2020	
003	17/06/2020 13:13	30880140000585962	Pago	18/06/2020	
002	17/06/2020 12:19	30880140000585958	Pago	18/06/2020	17/06/2020 12:22
001	17/06/2020 12:18	30880140000585956	Pago	18/06/2020	

1 Selecionar qual requerimento deseja completar

SOLICITAR REQUERIMENTO DE AUTORIZAÇÃO DE PESQUISA

Área Requerida

A descrição da área pretendida é formada por uma única poligonal, delimitada obrigatoriamente por vértices definidos por coordenadas geodésicas no Datum do Sistema de Referência Geocêntrico para as Américas (SIRGAS2000). Cada vértice, definido por coordenadas geodésicas, deverá formar com o vértice seguinte um segmento de reta Norte-Sul ou Leste-Oeste, utilizando norte verdadeiro, vedado o cruzamento entre os segmentos de reta que formam os lados da poligonal. Os vértices deverão ser numerados sequencialmente e o ponto de amarração (PA) será o primeiro vértice da poligonal da área objeto do Requerimento.

Para mais informações acerca do preenchimento das coordenadas, clique no ícone  conforme demonstrado na imagem.

Exemplo:

014° 52'26.000 x 052° 50'50.000"

014° 52'26.000 x 037° 04'00.000"

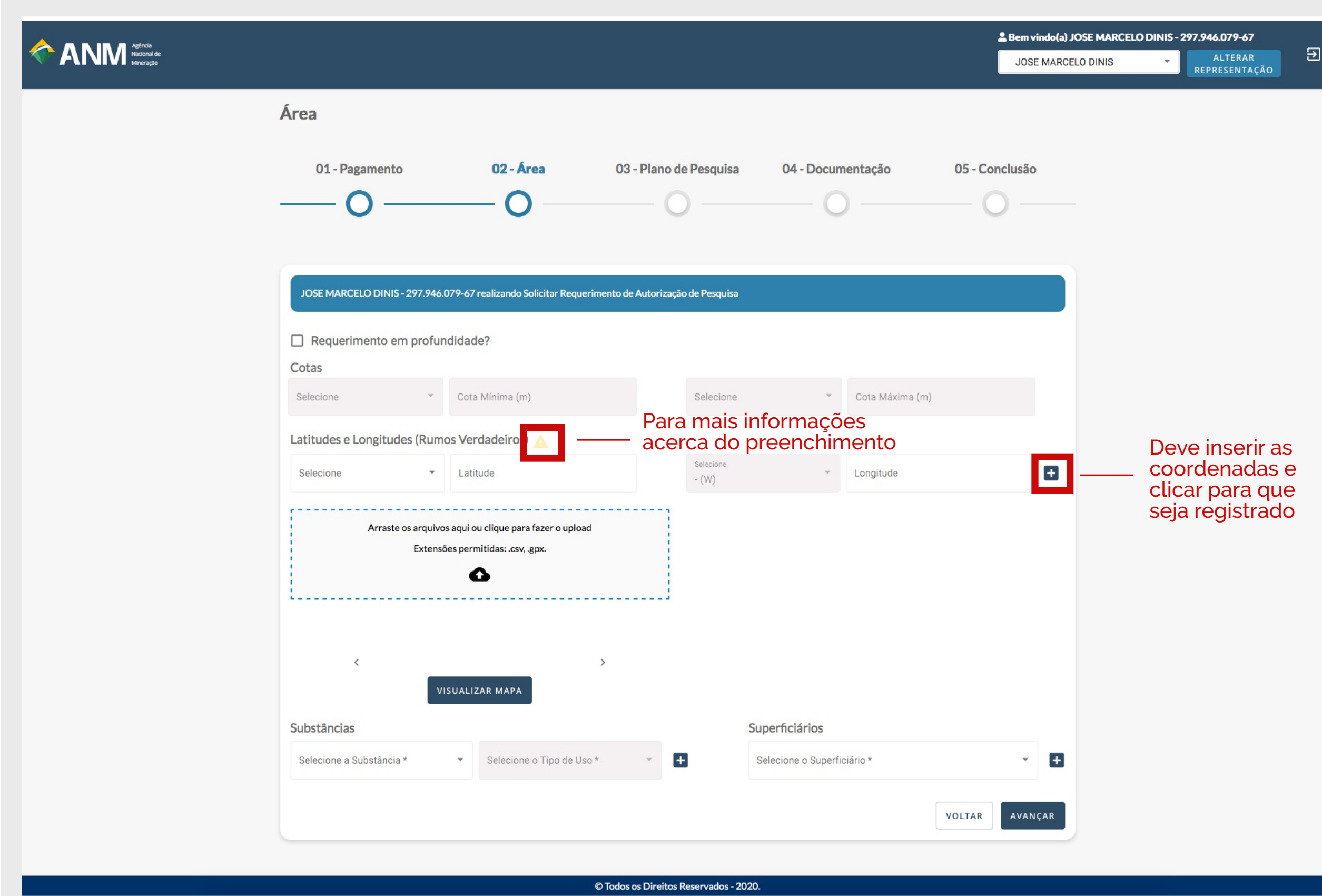

Área

01 - Pagamento **02 - Área** 03 - Plano de Pesquisa 04 - Documentação 05 - Conclusão

JOSE MARCELO DINIS - 297.946.079-67 realizando Solicitar Requerimento de Autorização de Pesquisa

Requerimento em profundidade?

Cotas

Selecione Cota Mínima (m) Selecione Cota Máxima (m)

Latitudes e Longitudes (Rumos Verdadeiros)  **Para mais informações acerca do preenchimento**

Selecione Latitude Selecione - (W) Longitude  **Deve inserir as coordenadas e clicar para que seja registrado**

Arraste os arquivos aqui ou clique para fazer o upload
Extensões permitidas: .csv, .gpx

VISUALIZAR MAPA

Substâncias

Selecione a Substância * Selecione o Tipo de Uso * +

Superficiais

Selecione o Superficial * +

VOLTAR AVANÇAR

© Todos os Direitos Reservados - 2020.

SOLICITAR REQUERIMENTO DE AUTORIZAÇÃO DE PESQUISA

Área Requerida Coordenadas em Lote

Incluir Coordenadas em Lote Utilizando Arquivo .CSV

Para criar o arquivo no Excel (.csv) é necessário formatar as colunas como texto. Se as colunas estiverem formatadas como "número" ou "geral" o Excel irá apagar os zeros à esquerda, necessários para manter os três números no grau e dois números nos minutos e segundos.

O arquivo deve conter uma coluna com o sinal e as demais com os graus, minutos, segundos e milésimos em colunas separadas. Segue o exemplo do arquivo no Excel (.CSV)

Tabela

-	018	11	44	886	-	057	27	13	421
-	018	11	44	886	-	057	26	5	361
-	018	10	39	845	-	057	26	5	361
-	018	10	39	845	-	057	27	13	421
-	018	11	44	886	-	057	27	13	421

Área

01 - Pagamento 02 - Área 03 - Plano de Pesquisa 04 - Documentação 05 - Conclusão

JOSE MARCELO DINIS - 297.946.079-67 realizando Solicitar Requerimento de Autorização de Pesquisa

Requerimento em profundidade?

Cotas

Selecione Cota Mínima (m) Selecione Cota Máxima (m)

Latitudes e Longitudes (Rumos Verdadeiros)

Selecione Latitude Selecione Longitude

Arraste os arquivos aqui ou clique para fazer o upload
Extensões permitidas: .csv, .gpx

VISUALIZAR MAPA

Substâncias

Selecione a Substância * Selecione o Tipo de Uso *

Superficiais

Selecione o Superficial *

VOLTAR AVANÇAR

© Todos os Direitos Reservados - 2020.

Caso seja inserido através dos arquivos permitidos, basta arrastar para o box azul

SOLICITAR REQUERIMENTO DE AUTORIZAÇÃO DE PESQUISA

Área Requerida Coordenadas em Lote

Incluir Coordenadas em Lote Utilizando Arquivo .GPX

Para adicionar coordenadas usando arquivo .GPX a lógica a ser seguida é a mesma da importação utilizando .csv e regras da inserção manual.

É necessário ter no mínimo 5 coordenadas, sendo que a latitude ou longitude de cada uma deve ser idêntica à do ponto anterior e a coordenada do primeiro ponto deve ser igual à do último, por ser o vetor de amarração.

Somente serão incluídos arquivos em polígonos e não em pontos, para descrever a área.

Área

01 - Pagamento 02 - Área 03 - Plano de Pesquisa 04 - Documentação 05 - Conclusão

JOSE MARCELO DINIS - 297.946.079-67 realizando Solicitar Requerimento de Autorização de Pesquisa

Requerimento em profundidade?

Cotas

Selecione Cota Mínima (m) Seleccione Cota Máxima (m)

Latitudes e Longitudes (Rumos Verdadeiros) ⚠

Selecione Latitude Seleccione Longitude

Arraste os arquivos aqui ou clique para fazer o upload
Extensões permitidas: .csv, .gpx

VISUALIZAR MAPA

Substâncias

Selecione a Substância * Seleccione o Tipo de Uso *

Superficiais

Selecione o Superficial * *

VOLTAR AVANÇAR

© Todos os Direitos Reservados - 2020.

Caso seja inserido através dos arquivos permitidos, basta arrastar para o box azul

SOLICITAR REQUERIMENTO DE AUTORIZAÇÃO DE PESQUISA

Área Requerida

Substâncias, Tipos de Uso e Superficiais

Após o preenchimento das coordenadas é obrigatório a inserção de pelo menos uma substância, informando o tipo de uso e de um superficial.

The form includes the following fields and sections:

- Requerimento em profundidade?
- Cotas:** Seleccione (dropdown), Cota Mínima (m) (input), Seleccione (dropdown), Cota Máxima (m) (input).
- Latitudes e Longitudes (Rumos Verdadeiros):** Seleccione (dropdown), Latitude (input), Seleccione (dropdown), (W) (dropdown), Longitude (input), + (button).
- Upload Area:** Arraste os arquivos aqui ou clique para fazer o upload. Extensões permitidas: .csv, .gpx. + (button).
- Mapa:** VISUALIZAR MAPA (button).
- Substâncias:** Seleccione a Substância * (dropdown), Seleccione o Tipo de Uso * (dropdown), + (button).
- Superficiais:** Seleccione o Superficial * (dropdown), + (button).
- Buttons:** VOLTAR (button), AVANÇAR (button).

Annotations on the screenshot:

- A red box highlights the 'Substâncias' and 'Superficiais' sections, with a red arrow pointing to the text 'Informações obrigatórias de Substâncias e Superficiais'.
- A red box highlights the 'AVANÇAR' button, with a red arrow pointing to the text 'Avançar após o preenchimento'.

© Todos os Direitos Reservados - 2020.

SOLICITAR REQUERIMENTO DE AUTORIZAÇÃO DE PESQUISA

Plano de Pesquisa

1 - É necessário informar no mínimo 2 (duas) atividades no Plano de Pesquisa e que não sejam do tipo 'Outros' para prosseguir.

A duração das atividades incluídas no Plano de Pesquisa não deverá ser superior ao tempo selecionado no campo Alvará.

2 - O campo na coluna Cronograma da linha Total deverá ser inferior ou igual a opção selecionada no campo Alvará.

3 - É possível assinalar as atividades que serão feitas paralelamente.

4 - Opções para edição e exclusão apareceram a direita, em formatos de ícones como demonstrado **Lápis, função Editar** e **Lixeira, função Excluir**.

5 - Avançar quando estiver concluído todos os processos acima.

ANM Agência Nacional de Mineração

Bem vindo(a) João Tomé Pinto de Souza Palhares Blá - 682.564.070-42

João Tomé Pinto de Souza Palhares Blá

ALTERAR REPRESENTAÇÃO

Plano de Pesquisa

01 - Pagamento 02 - Área 03 - Plano de Pesquisa 04 - Documentação 05 - Conclusão

João Tomé Pinto de Souza Palhares Blá - 682.564.070-42 realizando Solicitar Requerimento de Autorização de Pesquisa

*São necessárias ao menos 2 (duas) atividades no Plano de Pesquisa e que não sejam do tipo 'Outros' para prosseguir.

Alvará * 1 ano 2 anos 3 anos

* As atividades incluídas no Plano de Pesquisa não devem ter tempo superior ao selecionado no campo Alvará.

Selecione a atividade * Seleccione a Subatividade Escala Unidade

Cronograma * Prazo * Orçamento (R\$) *

ADICIONAR ITEM

Atividade	Subatividade	Unidade	Orçamento (R\$)	Cronograma	Atividade Paralela
Escavações	Trincheiras	-	R\$ 12.000,00	5 mês(es)	<input type="checkbox"/>
Levantamentos Geoquímicos	Geoquímica de Rocha	-	R\$ 13.000,00	360 dia(s)	<input type="checkbox"/>
TOTAL			R\$ 25.000,00	510 dia(s)	

Atenção: as atividades poderão ser acompanhadas pela DIPEM

VOLTAR AVANÇAR

Se for o caso, é possível inserir que as atividades serão feitas paralelamente.

© Todos os Direitos Reservados - 2020.

SOLICITAR REQUERIMENTO DE AUTORIZAÇÃO DE PESQUISA

Documentação

1 - Será necessário a inclusão de pelo menos um Responsável Técnico para a realização do Requerimento. Adicione clicando em **Adicionar Item**

As seguintes informações são necessárias para cadastrar responsáveis técnicos e representante legal:

- **Responsável Técnico***: Nome, CPF, CREA, Profissão e ART (única por requerimento).

- **Representante Legal** (caso haja): Nome, CPF/CNPJ

*Observação: Caso haja mais de um responsável técnico, não será possível repetir CPF, CREA nem ART.

*Não é obrigatório informar o representante legal.

2 - Através da opção consultar ficha cadastral é possível buscar o representante legal através do CPF e CNPJ.

3 - Avançar quando estiver concluído todos os processos acima.

SOLICITAR REQUERIMENTO DE AUTORIZAÇÃO DE PESQUISA

Conclusão

Na etapa final é necessário verificar todas as informações e caso haja necessidade de alteração, deve-se voltar as etapa anteriores e corrigir o que não está de acordo.

Após concluir o Requerimento, você receberá um e-mail de conclusão da solicitação protocolizada. Quando a área é livre e não há adição posterior de algum documento (juntada) no processo do requerimento de autorização de pesquisa, o deferimento e a liberação do alvará poderá ocorrer em até 34 dias úteis.

1 - Aceite e confirmação de ciência e conhecimento de todas as informações prestadas.

2 - Após finalizar a conferencia e tudo estiver de acordo, clique em finalizar para concluir todo o processo.

Bem vindo(a) João Tomé Pinto de Souza Palhares - 682.564.070-42

João Tomé Pinto de Souza Palhares

ALTERAR REPRESENTAÇÃO

Conclusão

01 - Pagamento 02 - Área 03 - Plano de Pesquisa 04 - Documentação 05 - Conclusão

João Tomé Pinto de Souza Palhares - 682.564.070-42 realizando Solicitar Requerimento de Autorização de Pesquisa

Dados do Titular

Nome / Razão Social	CPF / CNPJ	Registro na Junta Comercial - UF
João Tomé Pinto de Souza Palhares	682.564.070-42	-
Endereço	Número	Complemento
SBN Quadra 2	12343	teste
Bairro	Município	UF
Asa Norte	ALÉM PARÁIBA	MG
CEP		
70.040-020		

Dados de Pagamento do Boleto de Requerimento de Autorização de Pesquisa

Data de início da solicitação	Nosso Número	Situação
10/08/2020 13:32	30880140000586061	Aguardando pagamento
Data da Declaração do Pagamento		
10/08/2020 13:32		

Área

Substâncias: AMAZONITA
Superficial: Posselero
Uso: Industrial

Latitude	Latitude	Latitude	Latitude	Latitude	Latitude	Latitude
-15°16'48"860	-15°16'55"900	-15°16'55"900	-15°17'03"840	-15°17'03"840	-15°17'13"540	-15°17'13"540
Longitude	Longitude	Longitude	Longitude	Longitude	Longitude	Longitude
-39°34'58"410	-39°34'58"410	-39°34'48"850	-39°34'48"850	-39°34'41"490	-39°34'41"490	-39°34'38"060

Município/UF	Área total	Área livre
ARATACA / BA - PREDOMINANTE JUSSARI / BA CAMACAN / BA	994,49 ha	Não

Plano de Pesquisa

Alvará: 1 ano

Atividade	Subatividade	Unidade	Orçamento (R\$)	Cronograma
Levantamentos Geocímicos	Geocímica de Rocha	-	R\$ 12.200,00	3 mês(es)
Escavações	Trincheiras	-	R\$ 10,00	9 mês(es)
TOTAL			R\$ 12.210,00	366 dia(s)

Documentação

Responsável Técnico

Nome	CPF	Profissão	CREA	ART
Claudio Lins	908.364.340-99	ATI	12121	12121

1 Declaro, que as informações prestadas neste documento são verdadeiras, assumindo a inteira responsabilidade pelas mesmas e que estou ciente das penalidades previstas no art. 299 do Decreto-Lei nº 2.848, de 07 de dezembro de 1940 - Código Penal.

2 Finalizar após conferencia das informações

VOLTAR FINALIZAR

© Todos os Direitos Reservados - 2020

SOLICITAR REQUERIMENTO DE AUTORIZAÇÃO DE PESQUISA

Recibo Eletrônico de Protocolo

Após concluir o Requerimento será exibido o recibo eletrônico de protocolo e o link para visualização do processo criado no SEI.

Caso a área requerida esteja onerada, o processo será encaminhado para a caixa SEI da unidade Regional referente a UF de localização da poligonal, conforme descrita no Passo Área ou caso esteja situada em mais de um município.

Caso a área requerida esteja livre, o processo permanecerá na esteira automática da ANM, e o prazo de análise para emissão do alvará será até 34 dias úteis.

Guia com Instrução de Uso Sistema de Requerimento de Autorização de Pesquisa

ANM

Agência
Nacional de
Mineração