



2024

Sumário Executivo



DIRETOR GERAL

Mauro Henrique Moreira Sousa

DIRETORES

Guilherme Santana Lopes Gomes

Caio Mário Trivellato

Roger Romão Cabral

Tasso Mendonça Junior

SUPERINTENDENCIA EXECUTIVA

Julio Cesar Mello Rodrigues



ANM

Agência
Nacional de
Mineração

ANM EM NÚMEROS

AVALIAÇÃO DE DESEMPENHO INSTITUCIONAL

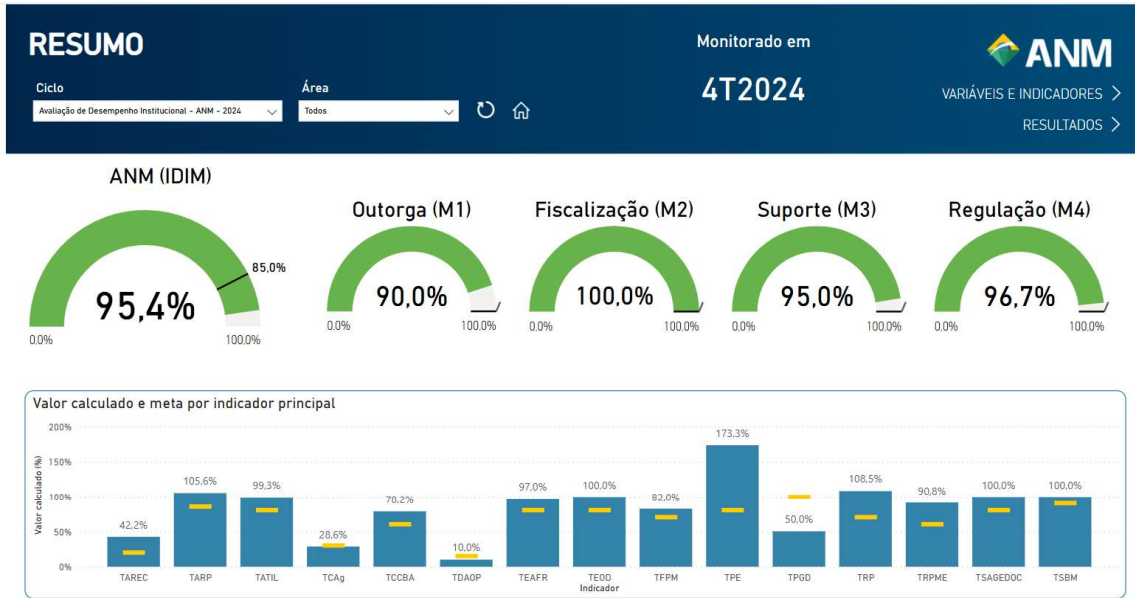

MONITORAMENTO DA ESTRATÉGIA

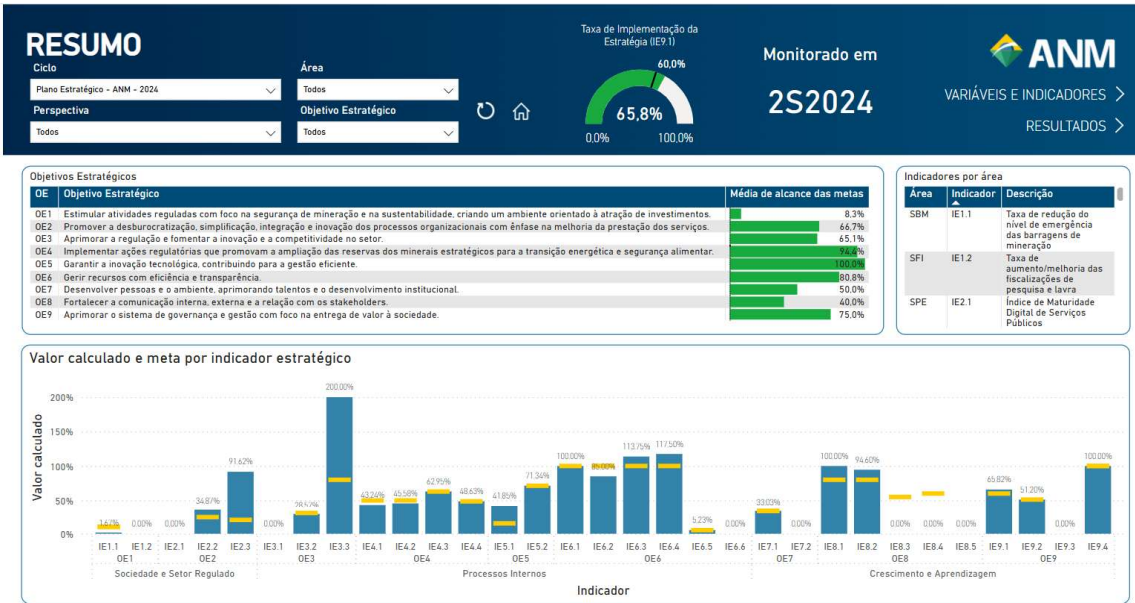

Valor calculado e meta por indicador estratégico

| Indicador | Valor calculado (%) |
|-----------|---------------------|
| IE1.1 | 3,3% |
| IE1.2 | 0,00% |
| IE2.1 | 0,00% |
| IE2.2 | 34,87% |
| IE2.3 | 91,82% |
| IE3.1 | 38,00% |
| IE3.2 | 0,00% |
| IE3.3 | 200,00% |
| IE4.1 | 13,20% |
| IE4.2 | 65,50% |
| IE4.3 | 62,95% |
| IE4.4 | 48,43% |
| IE5.1 | 41,80% |
| IE5.2 | 71,34% |
| IE6.1 | 100,00% |
| IE6.2 | 80,00% |
| IE6.3 | 113,75% |
| IE6.4 | 117,50% |
| IE6.5 | 5,23% |
| IE6.6 | 0,00% |
| IE7.1 | 29,09% |
| IE7.2 | 0,00% |
| IE8.1 | 100,00% |
| IE8.2 | 94,40% |
| IE8.3 | 0,00% |
| IE8.4 | 0,00% |
| IE8.5 | 0,00% |
| IE9.1 | 65,82% |
| IE9.2 | 51,20% |
| IE9.3 | 0,00% |
| IE9.4 | 100,00% |

Diretoria Colegiada

Reuniões Ordinárias e Extraordinárias Públicas (ROPs e REPs) da Diretoria Colegiada da ANM em 2024:

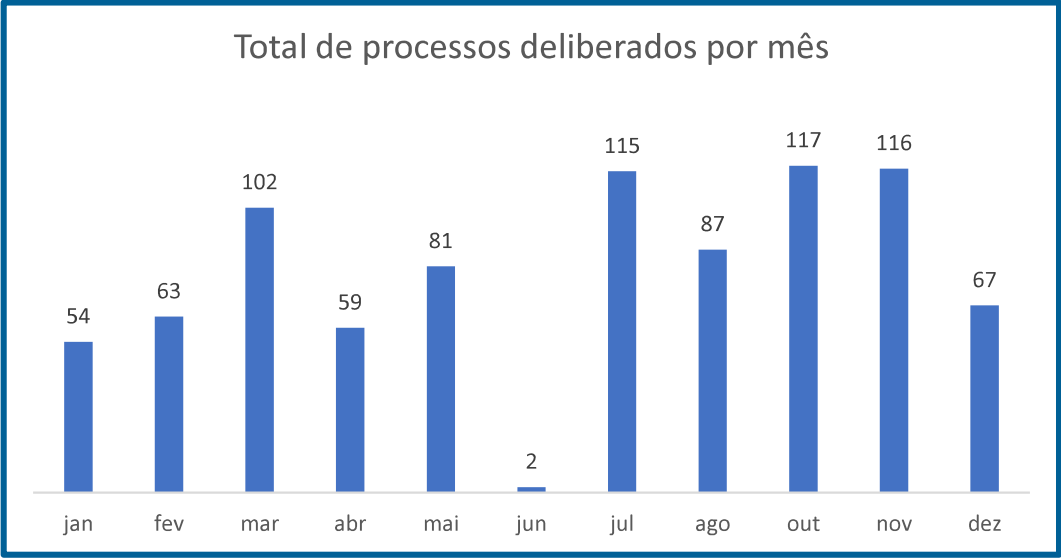

Não houve ROP da Diretoria Colegiada em junho e setembro.

Reuniões Administrativas (RA) da Diretoria Colegiada da ANM em 2024:

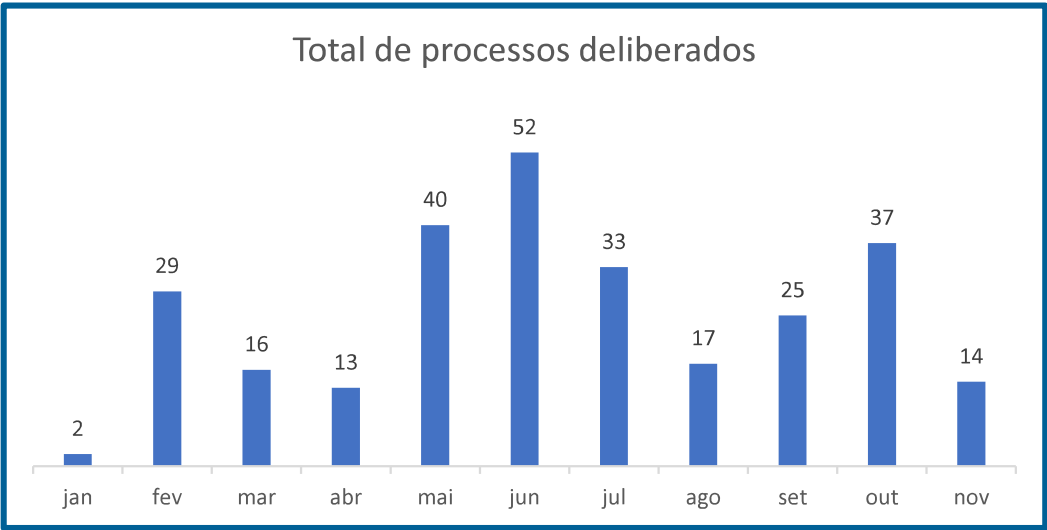

Relacionamento Com a Sociedade

A ANM encerrou o ano de 2024 com 100% de cumprimento dos itens de transparência ativa monitorados pela CGU.

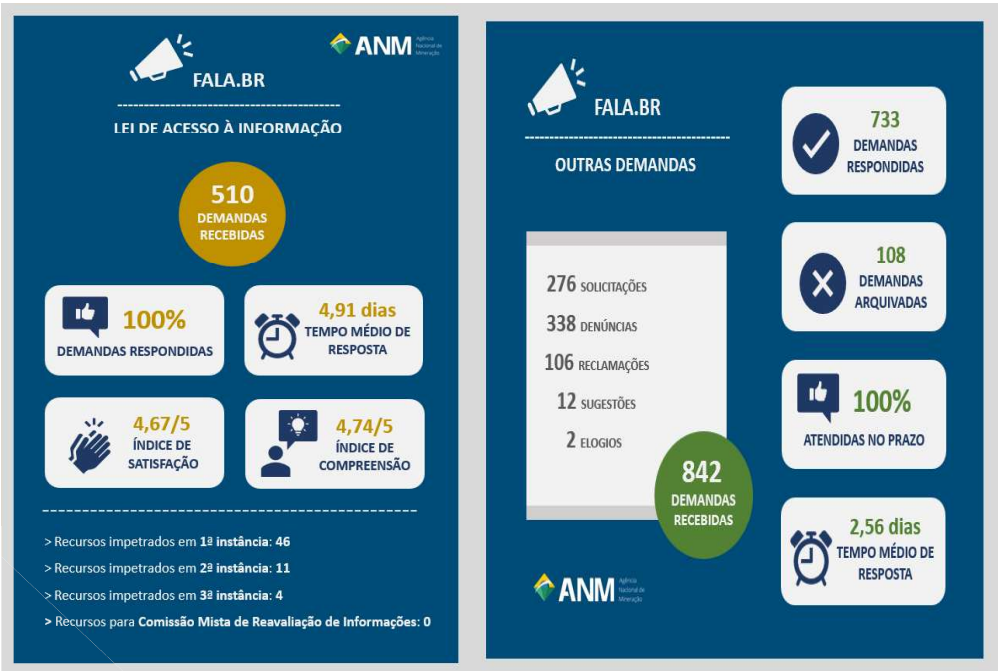

REGULAÇÃO



Objetivando conferir maior transparência, facilidade e agilidade no acompanhamento dos projetos, a ANM estruturou um painel interativo, [Painel da Agenda Regulatória](#), com o uso da ferramenta *Business Intelligence* (BI), disponível no sítio eletrônico da ANM, conforme figura a seguir.

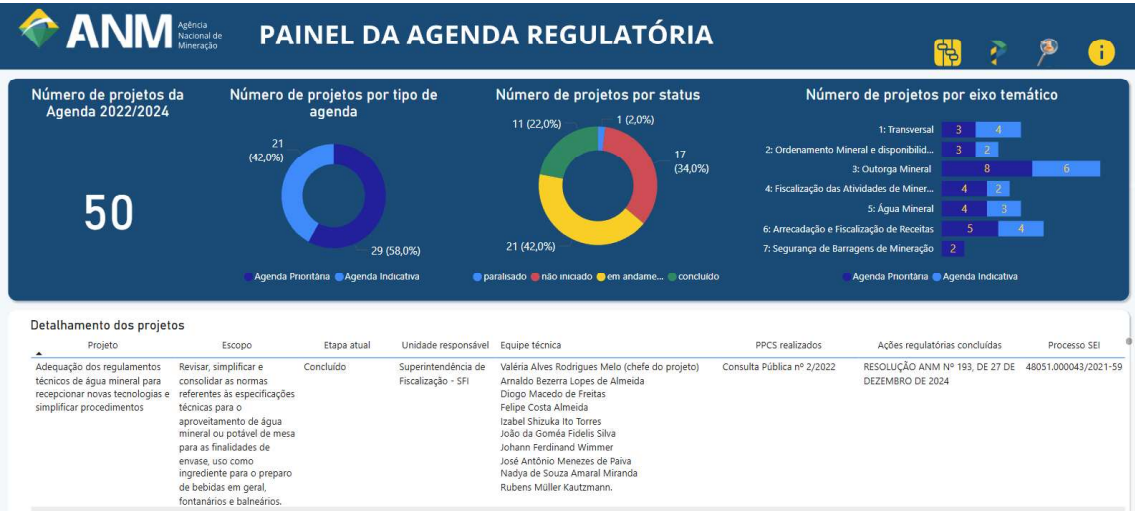

No período de janeiro a dezembro de 2024, foram concluídos 3 (três) projetos da Agenda:

- **Declaração de Informações Econômico-Fiscais (DIEF) da CFEM:** DIEF/CFEM - [RESOLUÇÃO ANM Nº 156, DE 8 DE ABRIL DE 2024](#), que dispõe sobre a Declaração de Informações Econômico-Fiscais (DIEF) da Compensação Financeira pela Exploração Mineral (CFEM), em substituição à Ficha de Registro de Apuração da CFEM aprovada pela Portaria nº 158, de 15 de junho de 1999.
- **Rotulagem de água mineral e potável de mesa:** [RESOLUÇÃO ANM Nº 157, DE 3 DE MAIO DE 2024](#), que regulamenta a rotulagem de águas minerais e potáveis de mesa envasadas e classifica o risco da atividade de rotulagem com fundamento no Decreto nº 10.178, de 18 de dezembro de 2019.
- **Adequação dos regulamentos técnicos de água mineral para recepcionar novas tecnologias e simplificar procedimentos:** [RESOLUÇÃO ANM Nº 193, DE 27 DE](#)



[DEZEMBRO DE 2024](#), que consolida as especificações técnicas para o aproveitamento das águas minerais e potáveis de mesa e revoga os atos normativos consolidados.

Processos de Participação e Controle Social

Os processos de Participação e Controle Social realizados no ano de 2024, foram:

| ENDEREÇO DO CONTEÚDO NA PÁGINA DA ANM | MODALIDADE DE PPCS | PERÍODO |
|---|---------------------------------|-------------------------|
| https://www.gov.br/anm/pt-br/acesso-a-informacao/participacao-social/audiencias-publicas | Audiência Pública nº 1/2024 | 09/04/2024 a 19/04/2024 |
| | Audiência Pública nº 2/2024 | 17/04/2024 a 06/05/2024 |
| | Audiência Pública nº 3/2024 | 02/10/2024 |
| https://www.gov.br/anm/pt-br/acesso-a-informacao/participacao-social/consultas-publicas | Consulta Pública nº 1/2024 | 20/03/2024 a 03/05/2024 |
| | Consulta Pública nº 2/2024 | 10/05/2024 a 27/05/2024 |
| | Consulta Pública nº 3/2024 | 16/05/2024 a |
| | Consulta Pública nº 4/2024 | 01/07/2024 |
| | Consulta Pública nº 5/2024 | 04/06/2024 a 19/08/2024 |
| | Consulta Pública nº 6/2024 | 25/06/2024 a 08/09/2024 |
| https://www.gov.br/anm/pt-br/acesso-a-informacao/participacao-social/reunioes-participativas | Reunião Participativa nº 1/2024 | 25/11/2024 a 22/02/2025 |
| | | |
| https://www.gov.br/anm/pt-br/acesso-a-informacao/participacao-social/tomada-de-subsidios-2 | Tomada de Subsídios nº 1/2024 | 12/06/2024 |

Revisão do Estoque Regulatório

Aspectos de revisão:

- Resolução ANM nº 90/2021 sobre garantias para fins de financiamento;





- E modernização da regulamentação do Plano de Fechamento de Mina;
- Processos de outorga do Regime de Permissão de Lavra Garimpeira (PLG);
- Resolução ANM nº 122/2022, sobre o processo sancionador.

Aspectos de simplificação:

- Dos processos de outorga para Registro de Extração;
- Dos processos de outorga para o Regime de Licenciamento;
- Dos processos de outorga para o Regime de Concessão de Lavra;
- De cessão e arrendamento de direitos minerais;
- desistência de requerimentos de outorga mineral e renúncia de títulos minerários;

Demais abordagens:

- Consolidação da regulamentação da Guia de Utilização;
- Relatório Final de Pesquisa Mineral: conteúdo mínimo para agregados, rochas ornamentais e de revestimento;
- Atualização e aperfeiçoamento das Normas Reguladoras de Mineração (NRM);
- Construção de captações e avaliação da capacidade de produção de fontes de água mineral ou potável de mesa; e
- Atualização da Resolução ANM nº 95/2022, para alinhamento à Lei nº 14.514/2022.
- Regulamentação de pilhas de rejeitos e estéril - NRM 19.

Economia Mineral

O resultado acumulado de 2024 resultou nas seguintes publicações: 1 (um) anuário mineral brasileiro, 5 (cinco) informe mineral e 4 (quatro) sumário mineral brasileiro. Logo, a TPE ou Taxa de Estudos da Economia Mineral foi de 173,3%. Importante salientar que o resultado de 2024 (173,3%) foram superiores a meta estabelecida para o ano-base 2024 (80%), em virtude de trabalhos já realizados em anos anteriores, mas que tiveram a sua publicação apenas em 2024. Para tal foi realizada força-tarefa para redução do passivo de publicações e atualização delas. Em função da atualização das publicações, nos próximos anos, os resultados tendem a ficar mais próximos das metas estabelecidas.

As publicações de Sumário Mineral, por ano, encontram-se nos seguintes endereços:



- Ano 2019 <https://www.gov.br/anm/pt-br/assuntos/economia-mineral/publicacoes/informe-mineral>
- Ano 2020 <https://www.gov.br/anm/pt-br/assuntos/economia-mineral/publicacoes/sumario-mineral/sumario-mineral-brasileiro-2020>
- Ano 2021 <https://www.gov.br/anm/pt-br/assuntos/economia-mineral/publicacoes/sumario-mineral/sumario-mineral-brasileiro-2021>
- Ano 2022 <https://www.gov.br/anm/pt-br/assuntos/economia-mineral/publicacoes/sumario-mineral/sumario-mineral-brasileiro-2022>

As publicações de Informe Mineral, por trimestre, encontram-se nos seguintes endereços:

- Ano 2023 <https://www.gov.br/anm/pt-br/assuntos/economia-mineral/publicacoes/sumario-mineral/sumario-mineral-brasileiro-2019;>
- Ano 2024 <https://www.gov.br/anm/pt-br/assuntos/economia-mineral/publicacoes/informe-mineral>
- Publicação do Anuário Mineral Brasileiro – Principais Substâncias Metálicas Ano 2023 https://www.gov.br/anm/pt-br/assuntos/economia-mineral/publicacoes/anuario-mineral/anuario-mineral-brasileiro/amb_2023.pdf

Geoinformação Mineral

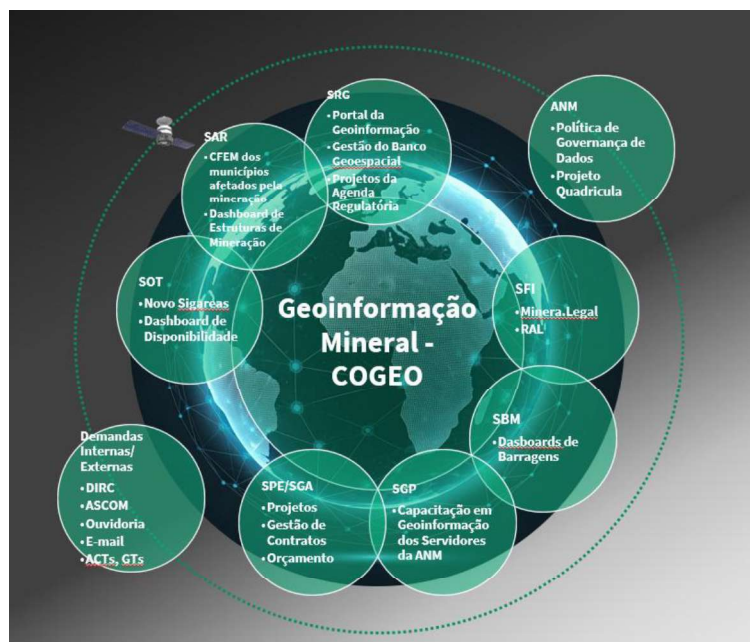

OUTORGA

Requerimentos e alvarás de autorização de pesquisa

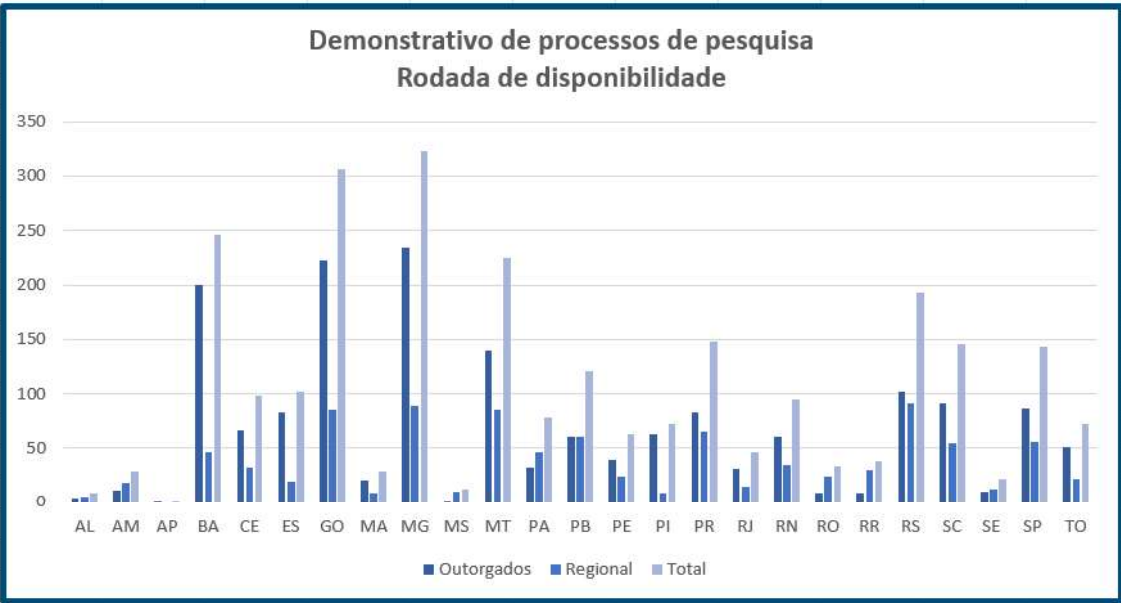
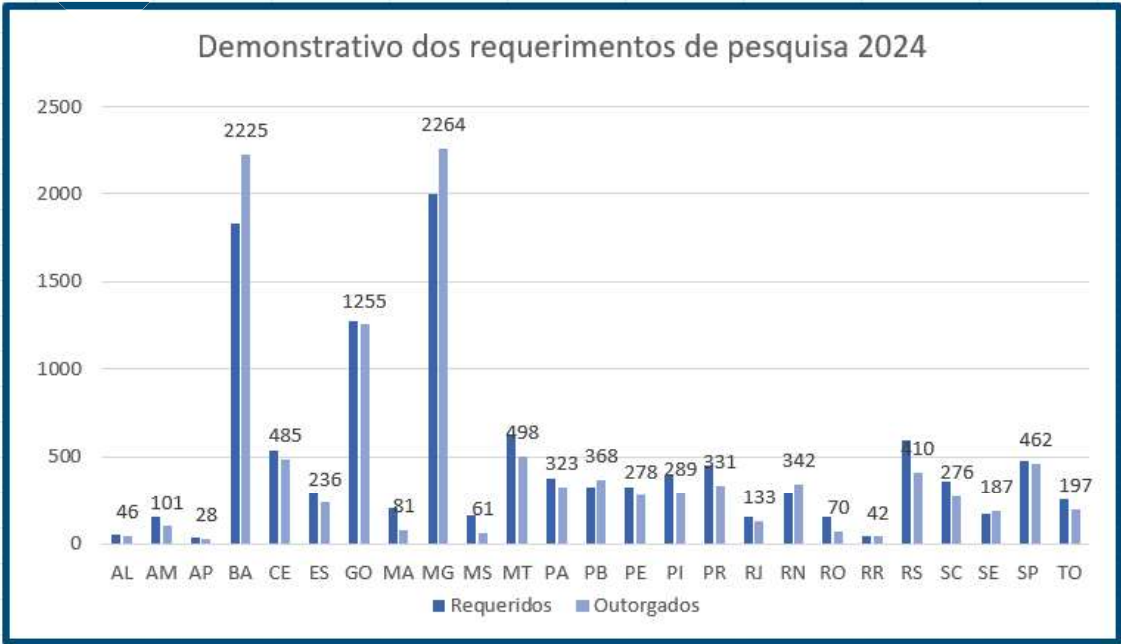

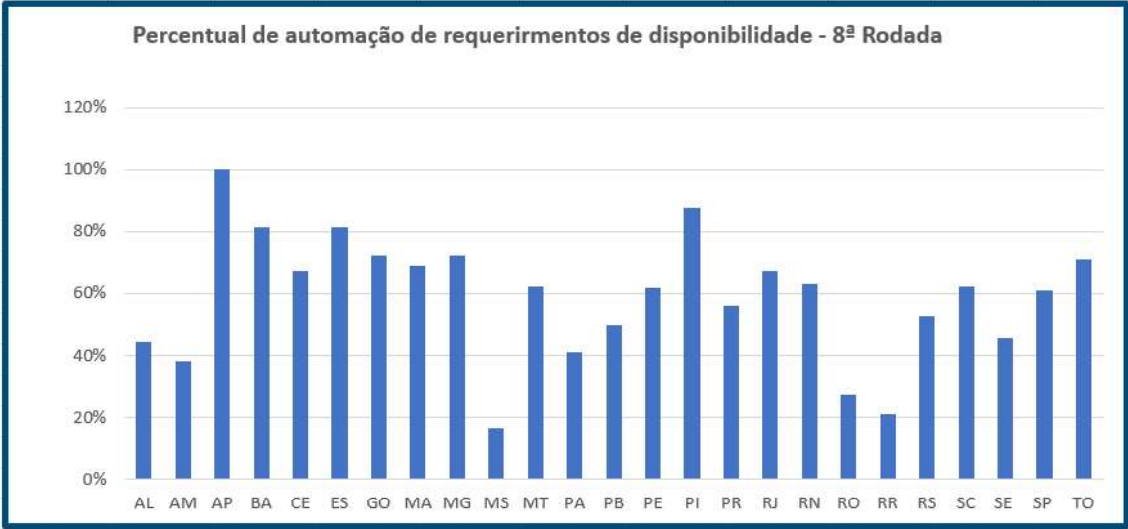

Sistema de outorga de títulos



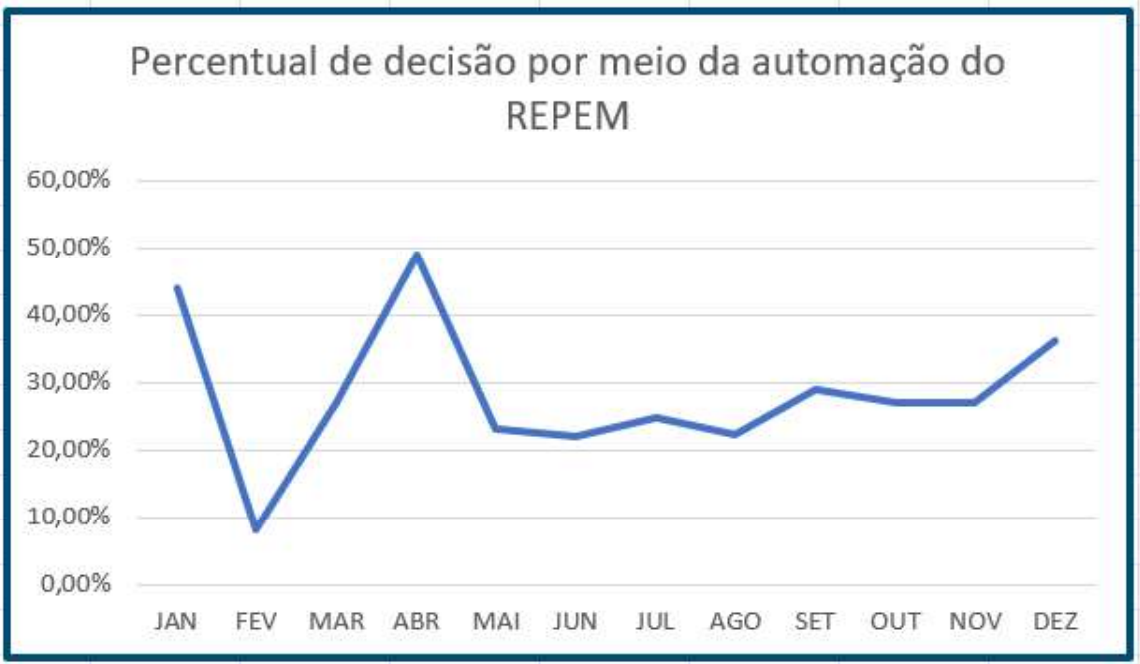

Requerimentos de títulos de lavra outorgados

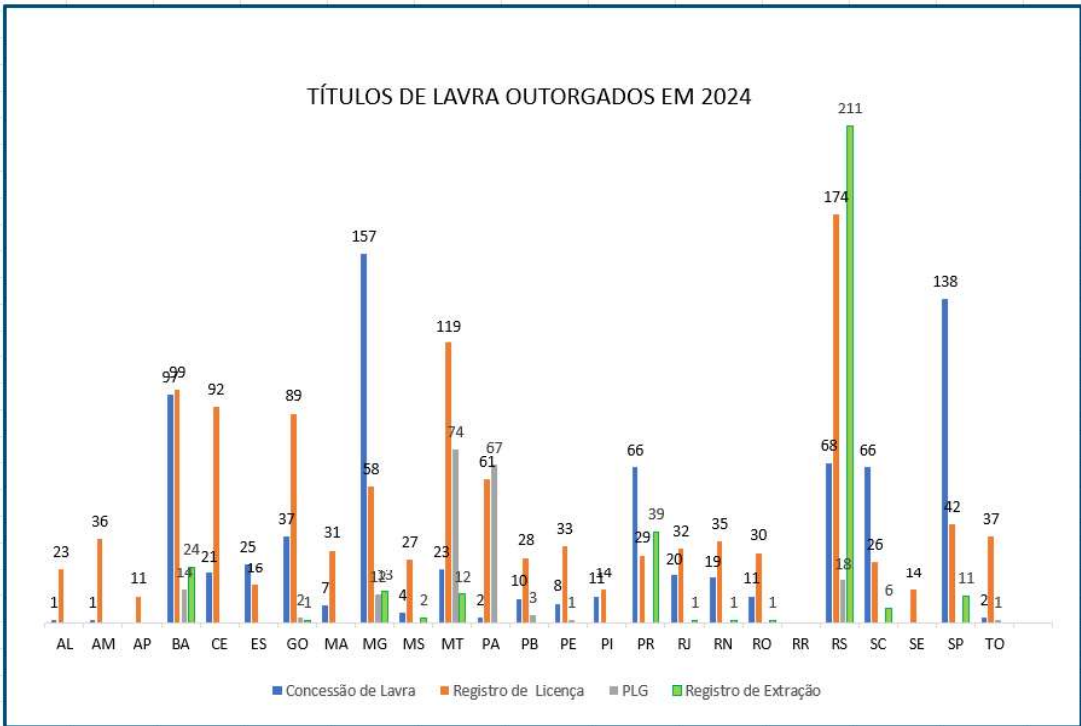

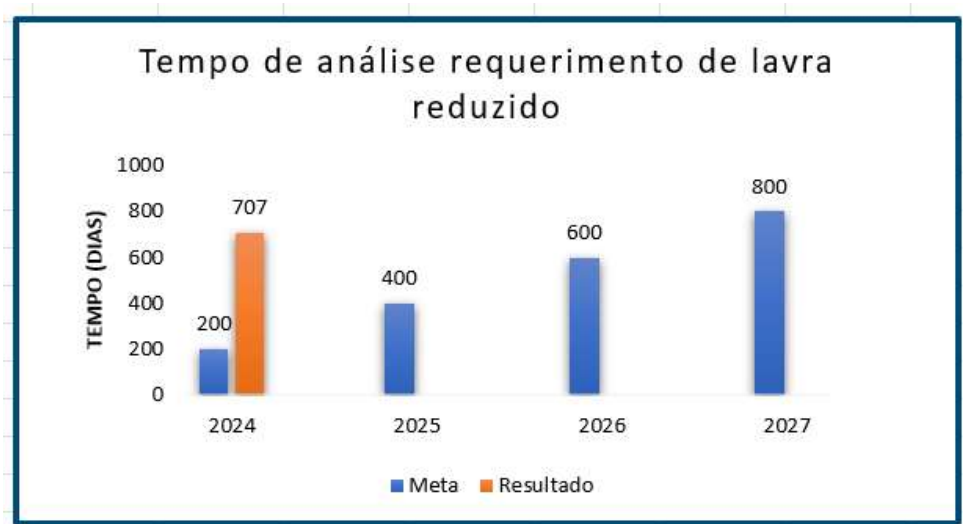

Disponibilidade de área



FISCALIZAÇÃO

Números das Fiscalizações de lavra

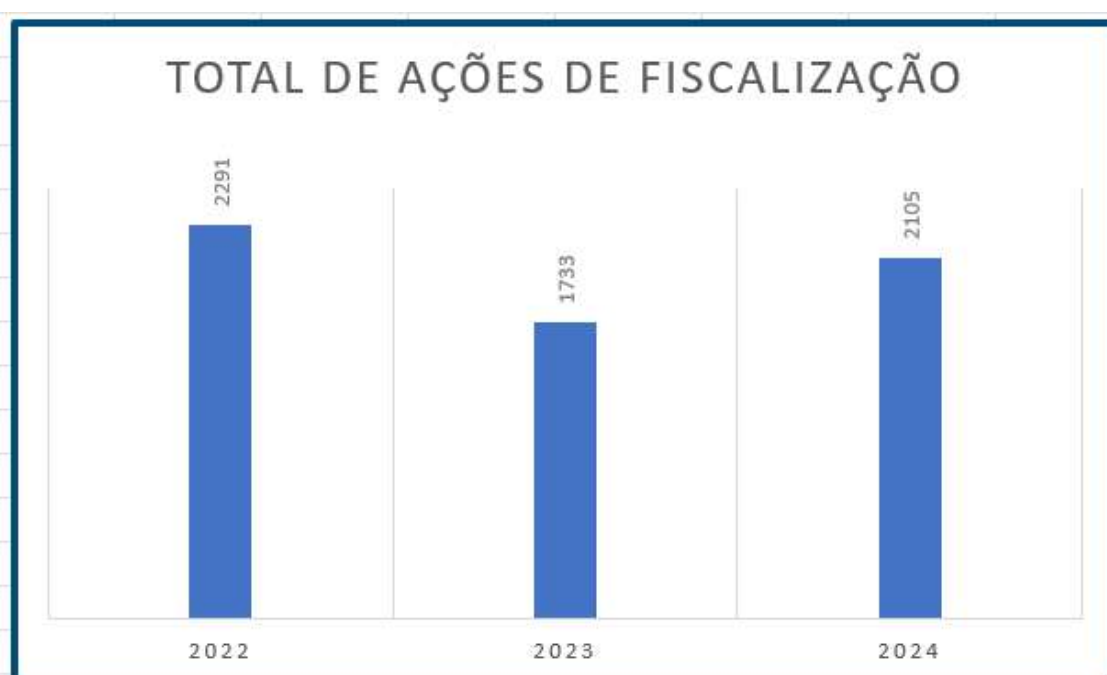
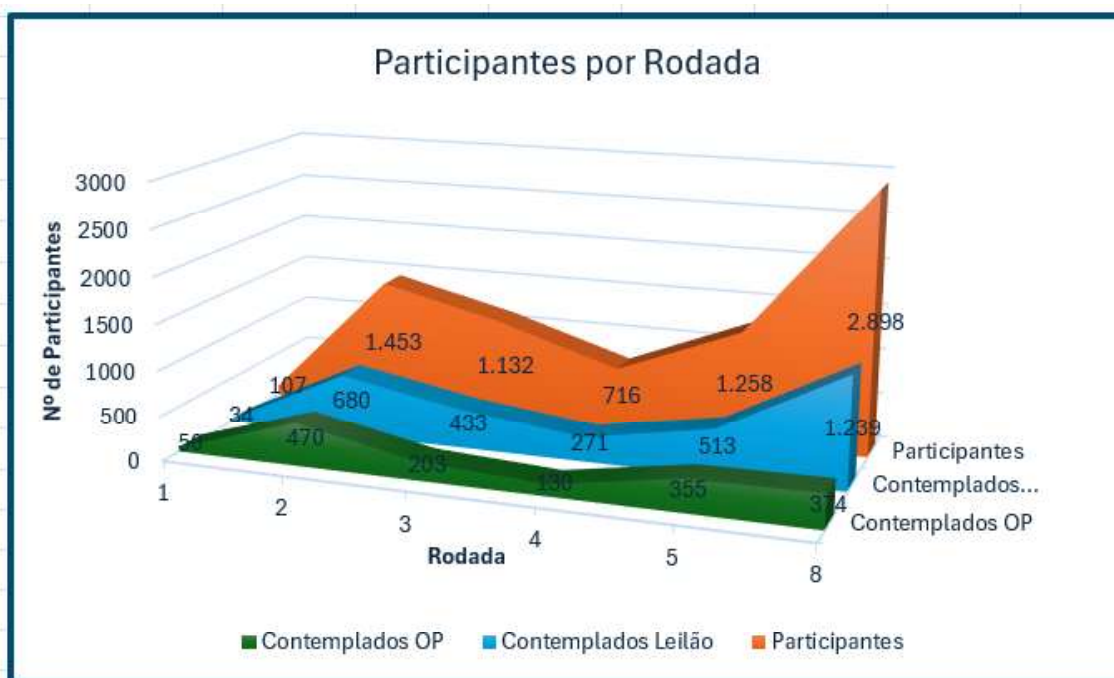



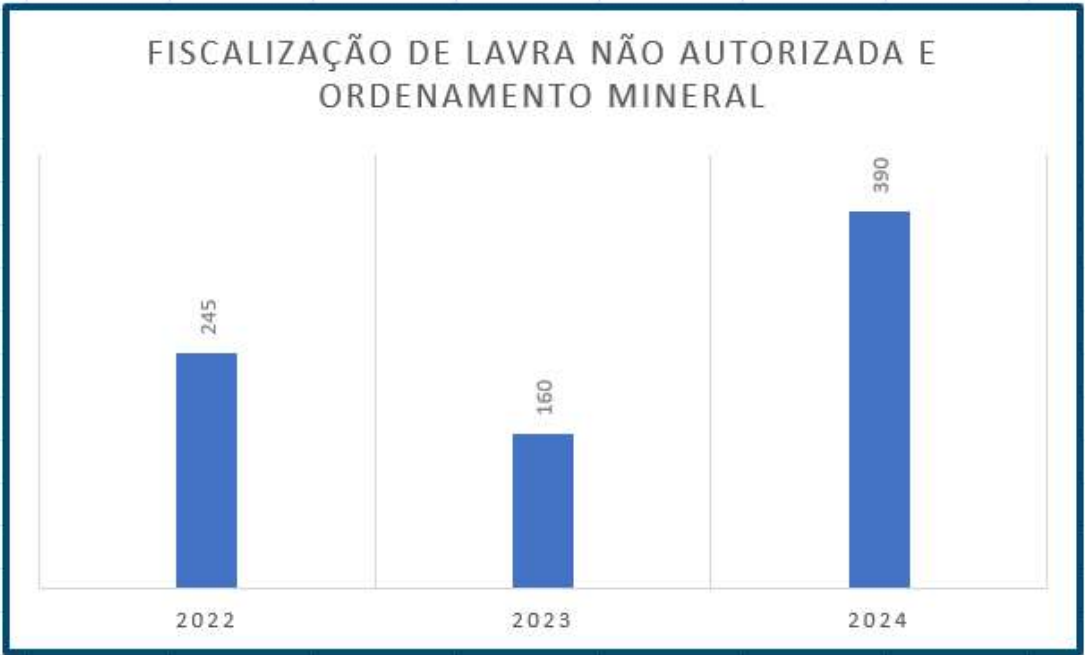

Fiscalização de Barragem de Mineração

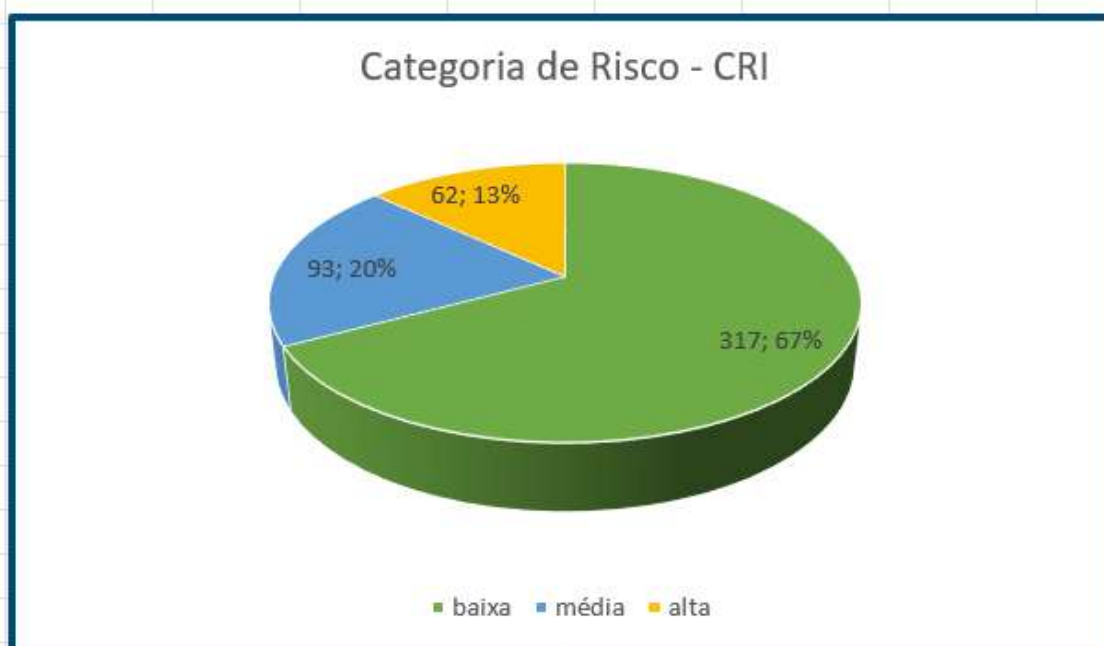
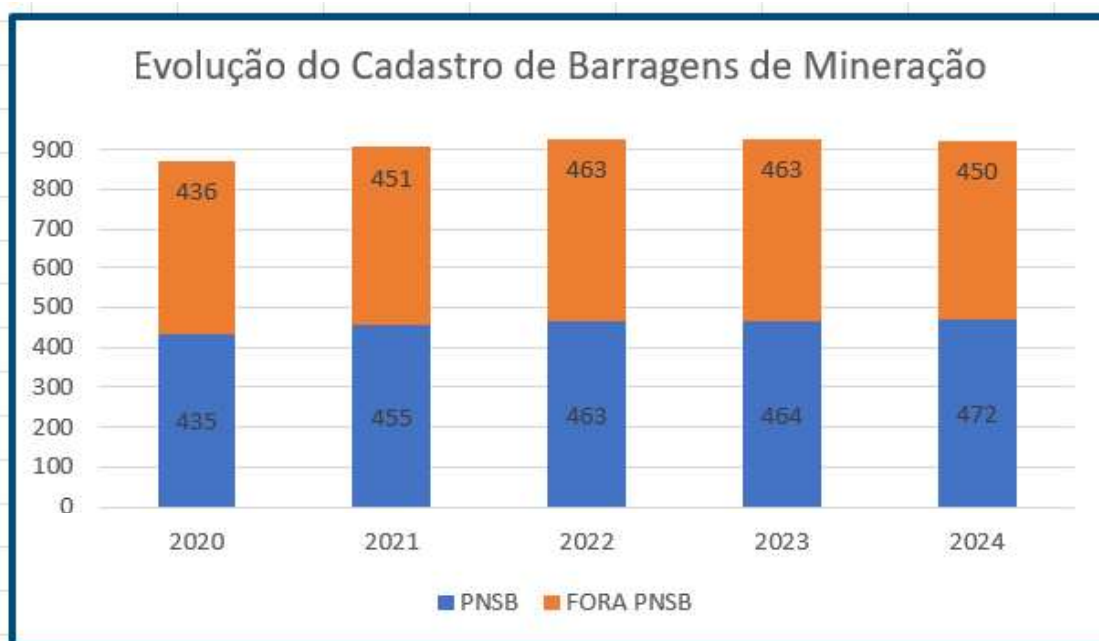

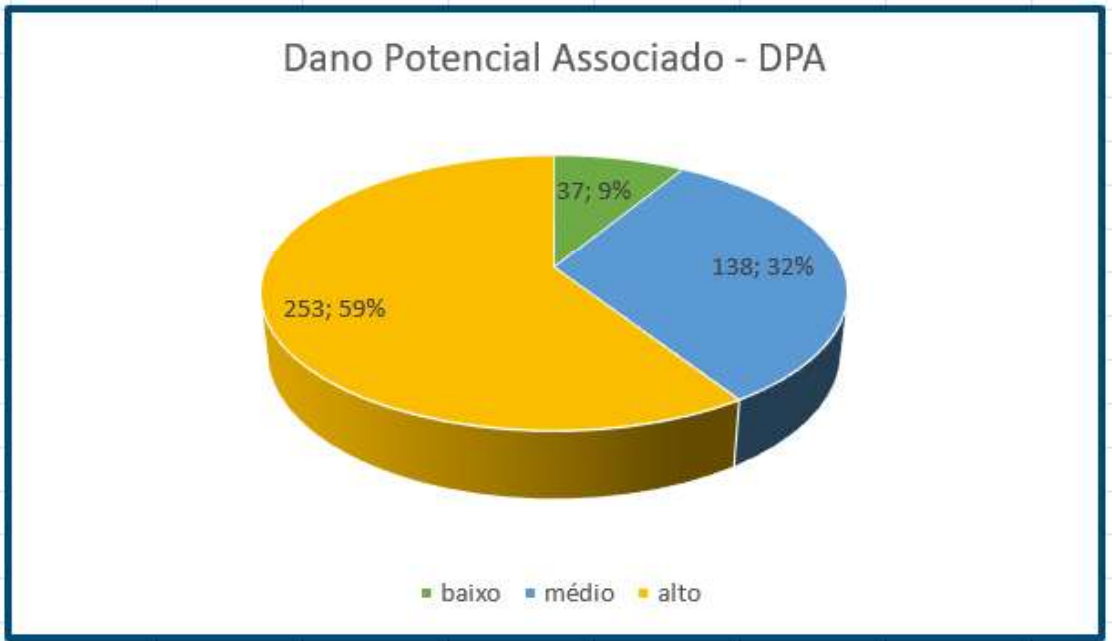

A tabela a seguir mostra a classificação nos últimos 5 anos:

| ano | n° | CRI | | | DPA | | |
|------|-----|-------|-------|------|-------|-------|------|
| | | baixa | média | alta | baixo | médio | alto |
| 2020 | 435 | 321 | 57 | 50 | 55 | 180 | 300 |
| 2021 | 455 | 350 | 58 | 46 | 39 | 159 | 265 |
| 2022 | 463 | 317 | 88 | 58 | 43 | 150 | 271 |
| 2023 | 464 | 312 | 85 | 67 | 41 | 160 | 271 |
| 2024 | 472 | 317 | 93 | 62 | 37 | 138 | 253 |



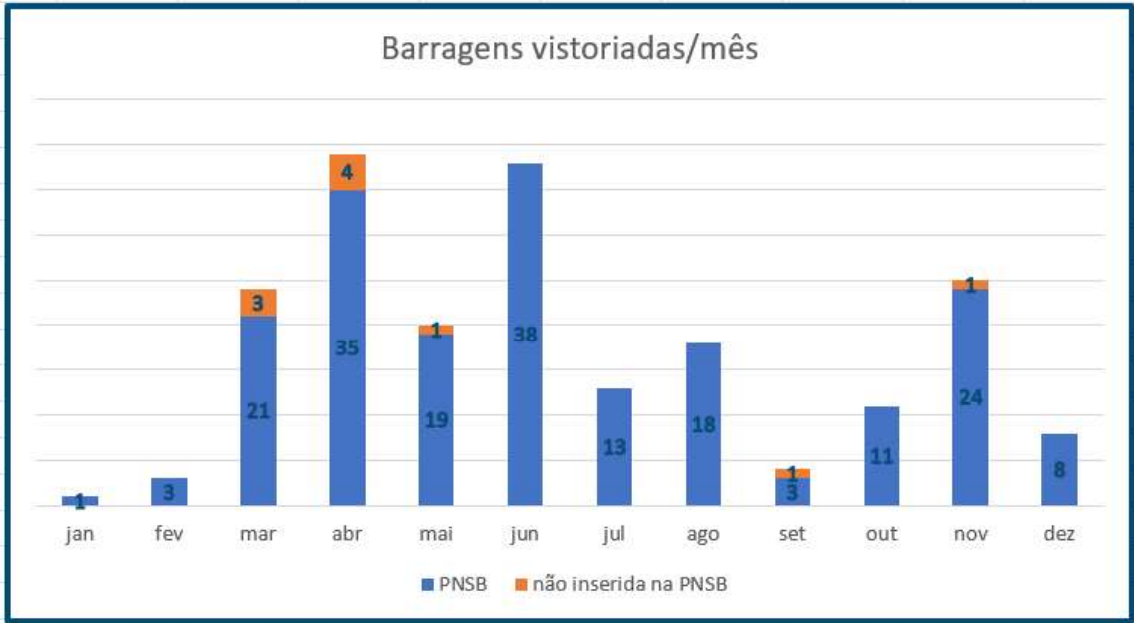

Fiscalização de Receitas

| RECEITAS (DESIGNAÇÃO SIAFI) - 2024 | Cód. recolhimento | Qde. boletos | R\$ | Part. % |
|---|-------------------|--------------|------------------|-----------|
| COMPENSACAO FINAN.RECURSOS MINERAIS - CFEM | | | | |
| recolhimento corrente (não inscrito em dívida) | 10004 | 132.449 | 7.427.996.469,35 | 92,80491 |
| inscrito em dívida ativa antes de 04/12/08 | 10057 | 1 | 21.751,31 | 0,00027 |
| 10% encargos (inscrito em dívida, mas não ajuizado) | 80128 | 3.188 | 23.860.487,63 | 0,29811 |
| 20% encargos (inscrito em dívida e ajuizado) | 80026 | 110 | 329.811,16 | 0,00412 |
| OUTORGA DIR.EXPLOR.PESQ.MINERAL | | | | |
| recolhimento corrente (não inscrito em dívida) | 10053 | 26.278 | 112.651.287,33 | 1,40746 |
| inscrito em dívida ativa antes de 04/12/08 | 10054 | 5 | 3.865,67 | 0,00005 |
| 10% encargos (inscrito em dívida, mas não ajuizado) | 80129 | 7.960 | 5.633.655,07 | 0,07039 |
| 20% encargos (inscrito em dívida e ajuizado) | 80055 | 479 | 200.212,85 | 0,00250 |
| MULTAS S/MINERACAO | | | | |
| recolhimento corrente (não inscrito em dívida) | 10015 | 4.273 | 5.061.641,43 | 0,06324 |
| inscrito em dívida ativa antes de 04/12/08 | 10055 | 4 | 33.772,03 | 0,00042 |
| 10% encargos (inscrito em dívida, mas não ajuizado) | 80131 | 13.132 | 9.013.986,07 | 0,11262 |
| 20% encargos (inscrito em dívida e ajuizado) | 80056 | 448 | 311.488,73 | 0,00389 |
| TAXA VISTORIA FISCALIZACAO | | | | |
| recolhimento corrente (não inscrito em dívida) | 10009 | 1.134 | 1.092.380,28 | 0,01365 |
| inscrito em dívida ativa antes de 04/12/08 | 10056 | 1 | 3.800,50 | 0,00005 |
| 10% encargos (inscrito em dívida, mas não ajuizado) | 80130 | 23 | 12.647,89 | 0,00016 |
| 20% encargos (inscrito em dívida e ajuizado) | 80054 | 1 | 817,15 | 0,00001 |
| TAXA CADASTRO ATIVIDADE MINERAL | 20076 | 14.863 | 15.864.509,17 | 0,19821 |
| TAXA CERTIF. HOMOL. ATIV. MINERAL | 20077 | 14.245 | 24.281.467,49 | 0,30337 |
| VENDA EDITAIS E OUTROS | 10017 | 1.895 | 90.644,92 | 0,00113 |
| LEILAO DE AREAS EM DISPONIBILIDADE | 10091 | 2.628 | 377.418.019,41 | 4,71544 |
| TOTAL ARRECADADO | | 223.117,00 | 8.003.882.715,44 | 100,00000 |

Gestão da Taxa Anual por Hectare (TAH) e Multas

Em 2024 foram publicadas 2.897 notificações administrativas, geradas 1.989 declarações, 8.129 ofícios e juntados 6.054 avisos de recebimento aos processos.

ACTs



ADMINISTRAÇÃO

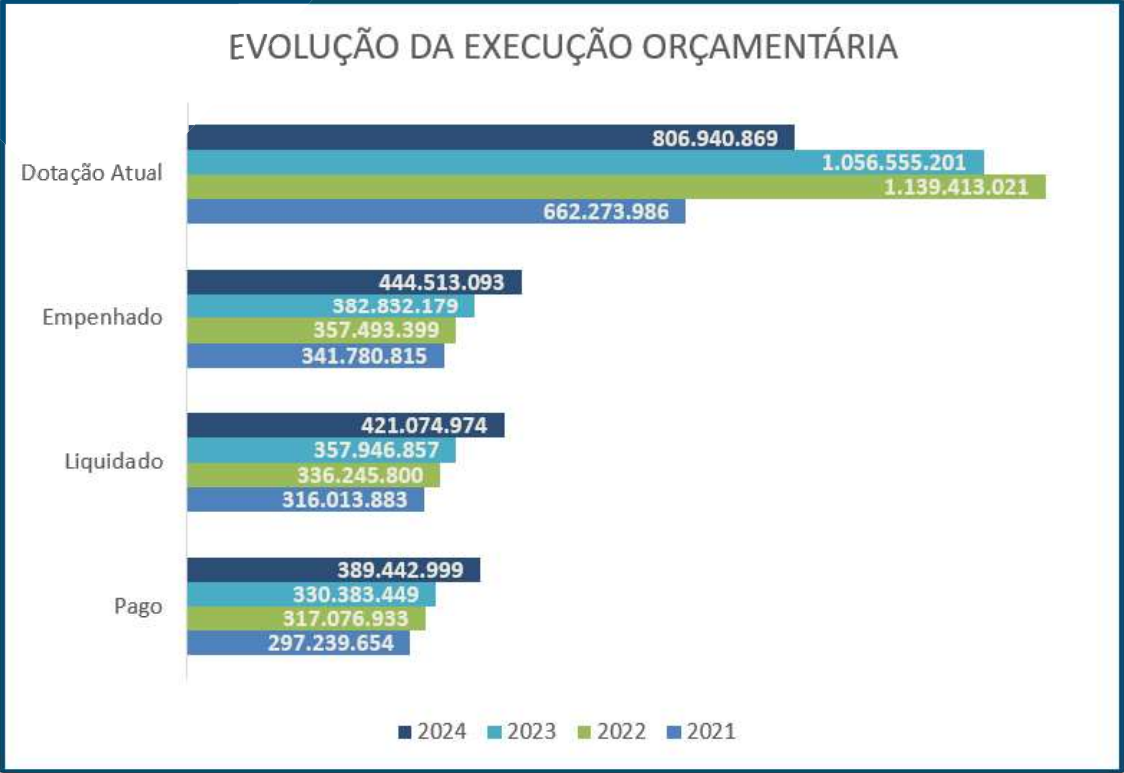

Execução orçamentária

A execução orçamentária por ação de governo deu-se conforme apresentado a seguir:

| Ano | Ação | Dotação inicial | Dotação atual | Empenhado | % executado |
|------|--|-----------------|---------------|------------|-------------|
| 2024 | 00S6 - Benefício Especial - Lei nº 12.618, de 2012 | 13.000 | 13.000 | - | 0% |
| 2024 | 0181 - Aposentadorias e Pensões Civis da União | 85.451.431 | 99.021.977 | 98.406.659 | 99% |

| | | | | | |
|-------|---|-------------|-------------|-------------|------|
| 2024 | 09HB - Contribuição da União, de suas Autarquias e Fundações para o Custeio do Regime de Previdência dos Servidores Públicos Federais | 27.352.507 | 32.832.071 | 32.514.865 | 99% |
| 2024 | 15YU - Revisão e Automação dos Processos de Outorga e Fiscalização de Pesquisa e Lavra Mineral da ANM | 13.010.055 | 15.052.408 | 14.171.019 | 94% |
| 2024 | 2000 - Administração da Unidade | 59.853.250 | 53.875.573 | 53.320.983 | 99% |
| 2024 | 2004 - Assistência Médica e Odontológica aos Servidores Civis, Empregados, Militares e seus Dependentes | 2.906.842 | 4.230.382 | 4.178.131 | 99% |
| 2024 | 20TP - Ativos Civis da União | 173.086.163 | 191.716.421 | 191.638.926 | 100% |
| 2024 | 212B - Benefícios Obrigatórios aos Servidores Civis, Empregados, Militares e seus Dependentes | 12.029.805 | 14.723.801 | 14.359.568 | 98% |
| 2024 | 215Z - Regulação, Outorga e Fiscalização da Mineração | 27.329.060 | 18.662.150 | 18.501.222 | 99% |
| 2024 | 216H - Ajuda de Custo para Moradia ou Auxílio-Moradia a Agentes Públicos | 580.000 | 500.000 | 500.000 | 100% |
| 2024 | 21F6 - Modernização e Gestão dos Recursos de Tecnologia da Informação e Comunicação | 15.142.630 | 17.000.001 | 16.921.718 | 100% |
| 2024 | 0Z00 - Reserva de Contingência - Financeira | 359.313.085 | 359.313.085 | - | 0% |
| TOTAL | | 776.067.828 | 806.940.869 | 444.513.093 | 55% |

GESTÃO DE PESSOAS

| CARREIRA | | | |
|-----------------------------------|-----------------------|-----------------|--------------|
| CARGOS DE NÍVEL SUPERIOR | CARGOS CRIADOS EM LEI | CARGOS OCUPADOS | CARGOS VAGOS |
| ESPECIALISTA EM RECURSOS MINERAIS | 895 | 295 | 600 |
| ANALISTA ADMINISTRATIVO | 200 | 75 | 125 |
| TOTAL | 1095 | 370 | 725 |
| CARGOS DE NÍVEL MÉDIO | CARGOS CRIADOS EM LEI | CARGOS OCUPADOS | CARGOS VAGOS |
| TÉCNICO EM ATIVIDADE DE MINERAÇÃO | 514 | 37 | 477 |
| TÉCNICO ADMINISTRATIVO | 200 | 63 | 137 |
| TOTAL | 714 | 100 | 614 |
| TOTAL GERAL CARREIRA ATIVO | 1.809 | 470 | 1339 |

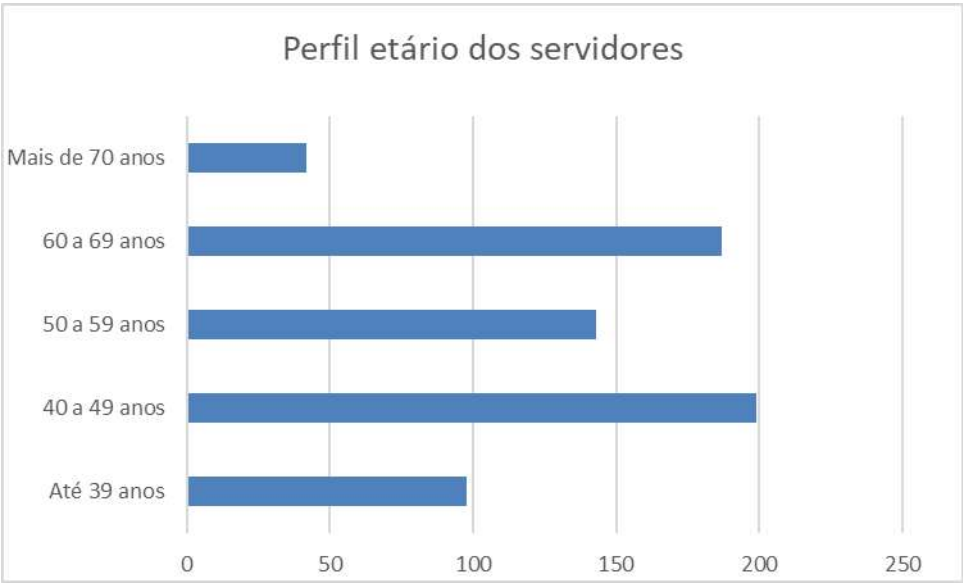

| 2024 | | | | | |
|-------|---------------|--------------|-----------------------------------|--------------|----------------------------|
| MÊS | ATIVOS | APOSENTADOS | SERVIDORES (ATIVOS E APOSENTADOS) | PENSIONISTAS | TOTAL DESPESAS COM PESSOAL |
| JAN | 16.856.388,61 | 5.657.335,98 | 22.513.724,59 | 1.360.001,65 | 23.873.726,24 |
| FEV | 15.557.774,16 | 5.644.245,61 | 21.202.019,77 | 1.327.767,57 | 22.529.787,34 |
| MAR | 15.366.268,69 | 5.702.916,93 | 21.069.185,62 | 1.337.598,43 | 22.406.784,05 |
| ABR | 16.221.425,99 | 5.735.841,21 | 21.957.267,20 | 1.321.097,16 | 23.278.364,36 |
| MAI | 16.315.141,10 | 5.848.144,62 | 22.163.285,72 | 1.310.548,65 | 23.473.834,37 |
| JUN | 22.268.659,38 | 5.814.778,78 | 28.083.438,16 | 1.967.601,39 | 30.051.039,55 |
| JUL | 15.212.385,14 | 5.821.653,01 | 21.034.038,15 | 1.407.328,53 | 22.441.366,68 |
| AGO | 15.060.030,62 | 5.792.640,17 | 20.852.670,79 | 1.341.148,14 | 22.193.818,93 |
| SET | 15.028.314,43 | 5.878.155,55 | 20.906.469,98 | 1.419.337,79 | 22.325.807,77 |
| OUT | 15.921.229,45 | 5.877.492,88 | 21.798.722,33 | 1.380.800,38 | 23.179.522,71 |
| NOV | 34.816.540,97 | 5.869.750,12 | 40.686.291,09 | 2.712.989,68 | 43.399.280,77 |
| DEZ | 18.684.992,08 | 5.852.957,72 | 24.537.949,80 | 1.370.436,22 | 25.908.386,02 |
| TOTAL | | | | | 305.061.718,79 |



ANM

Agência
Nacional de
Mineração