

RDC52 - ANEXO I

PROPOSTA DE AÇÃO (PA)

PROPOSTA DE AÇÃO Nº.		DATA:
Unidade responsável:	Assinatura/Carimbo:	
Processo nº.		
1. Delimitação do problema [Informar de forma objetiva o contexto e as circunstâncias que motivaram a apresentação da Proposta de Ação.]		
2. Premissas adotadas e fundamentação legal [Expor o conteúdo que componha a base para o raciocínio a ser desenvolvido e que delimite os objetivos a serem alcançados. Apresentar a legislação que trata da matéria e a que embasa a ação da ANCINE.]		
3. Identificação de possíveis soluções e alternativas de ação [Expor em caráter preliminar possíveis estratégias para o enfrentamento do problema. Só é necessário maior detalhamento quanto às possíveis soluções se a PA recomendar a não realização de AI.]		
4. Manifestação quanto à intenção de realização de procedimentos de consulta prévia a agentes externos e seu escopo [Avaliar a necessidade de consulta prévia e detalhar metodologia e objetivos.]		
5. Apresentação de justificativa em caso de recomendação de não necessidade de realização da Análise de Impacto [Justificativa deve estar prevista no parágrafo único do Art. 2º da RDC 52.]		
DOCUMENTOS ANEXOS		

RDC52 - ANEXO II

ANÁLISE DE IMPACTO (AI)

ANÁLISE DE IMPACTO N.º.		DATA:
Unidade responsável:	Assinatura/Carimbo:	
Processo n.º.		
1. Delimitação do problema [Informar de forma objetiva o contexto e as circunstâncias que motivaram a apresentação da Proposta de Ação.]		
2. Recomendação de Ação [Expor de modo analítico a ação recomendada. Embora este seja o segundo campo de preenchimento, a metodologia de AI incita o analista a responder esta questão por último, após os trabalhos de avaliação das opções detectadas e estudadas.]		
3. Premissas adotadas e fundamentação legal [Expor o conteúdo que componha a base para o raciocínio a ser desenvolvido e que delimite os objetivos a serem alcançados. Apresentar a legislação que trata da matéria e a que embasa a ação da ANCINE.]		
4. Justificativa [Apresentar as razões analíticas para o enfrentamento do problema através de regulamentação.]		
5. Experiências internacionais [Mapeamento de experiências internacionais relevantes, se existentes.]		
6. Identificação de soluções alternativas [Trabalho de identificação das soluções consideradas para o enfrentamento da questão.]		
7. Estudo com análise dos impactos externos e benefícios esperados para as alternativas consideradas, incluindo a hipótese de absentismo administrativo [Demonstração analítica de custos e benefícios de cada uma das alternativas de ação.]		
8. Mensuração dos custos para os regulados [Análise quantitativa de custos, se existentes.]		
9. Dimensionamento dos impactos internos, considerando revisão de procedimentos, sistemas de informática, infraestrutura e redimensionamento da força de trabalho [Consideração dos custos e benefícios internos.]		
10. Impacto no estoque regulatório atual, considerando a correlação com atos normativos de outros órgãos [Identificar possíveis conflitos normativos, limitações de atribuições legais, modificações necessárias.]		

11. Considerações referentes ao resultado de processos de pré-consulta realizados durante o período de elaboração da Análise de Impacto

[Relatório da consulta prévia, caso existente.]

12. Estabelecimento de metas e indicadores destinados à avaliação da ação regulatória

[Estes critérios serão utilizados em outro momento para a verificação da eficácia e dos resultados obtidos com a ação proposta.]

DOCUMENTOS ANEXOS

RDC52 - ANEXO III: FLUXOGRAMA

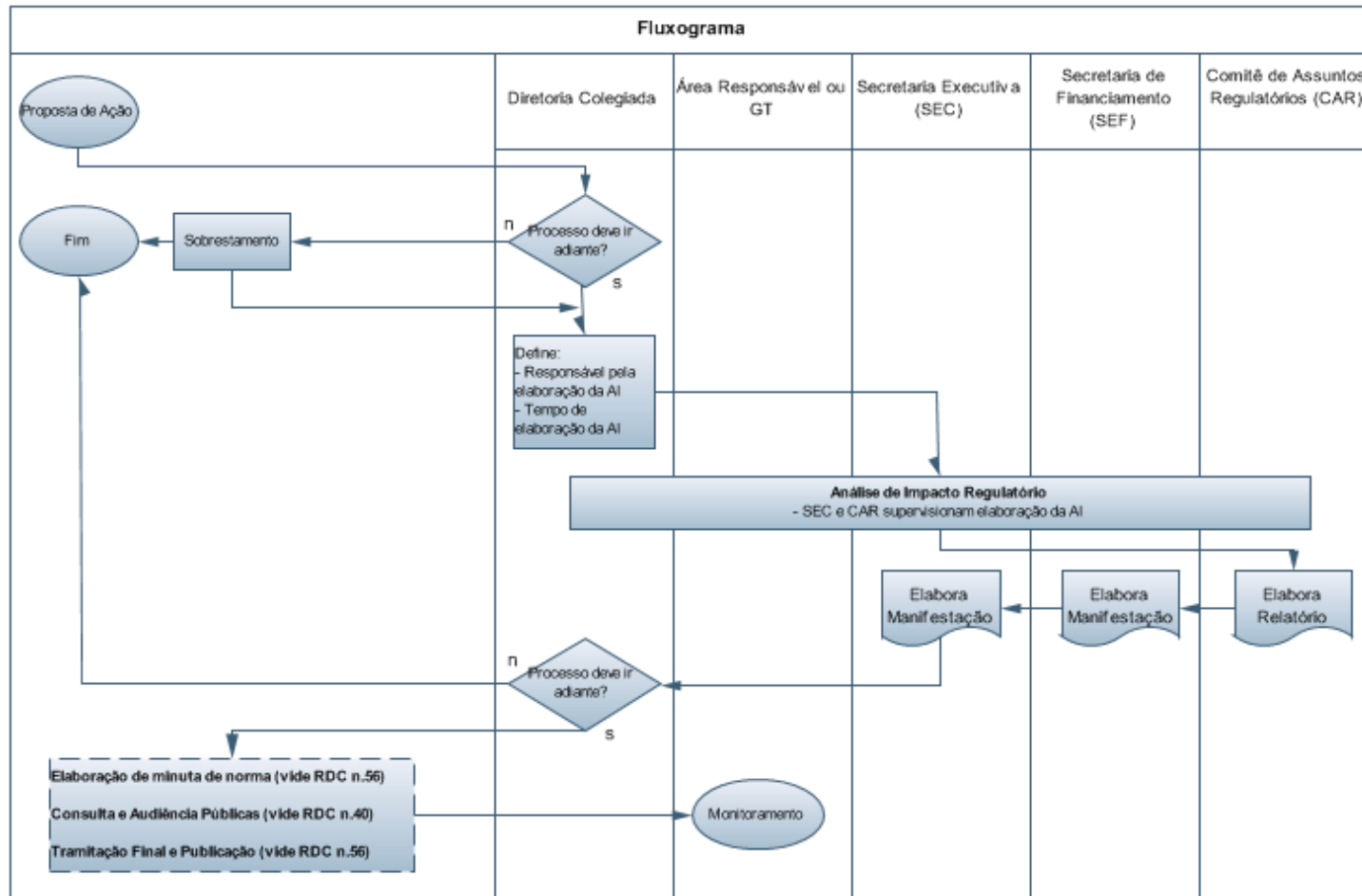

RDC56 - ANEXO I

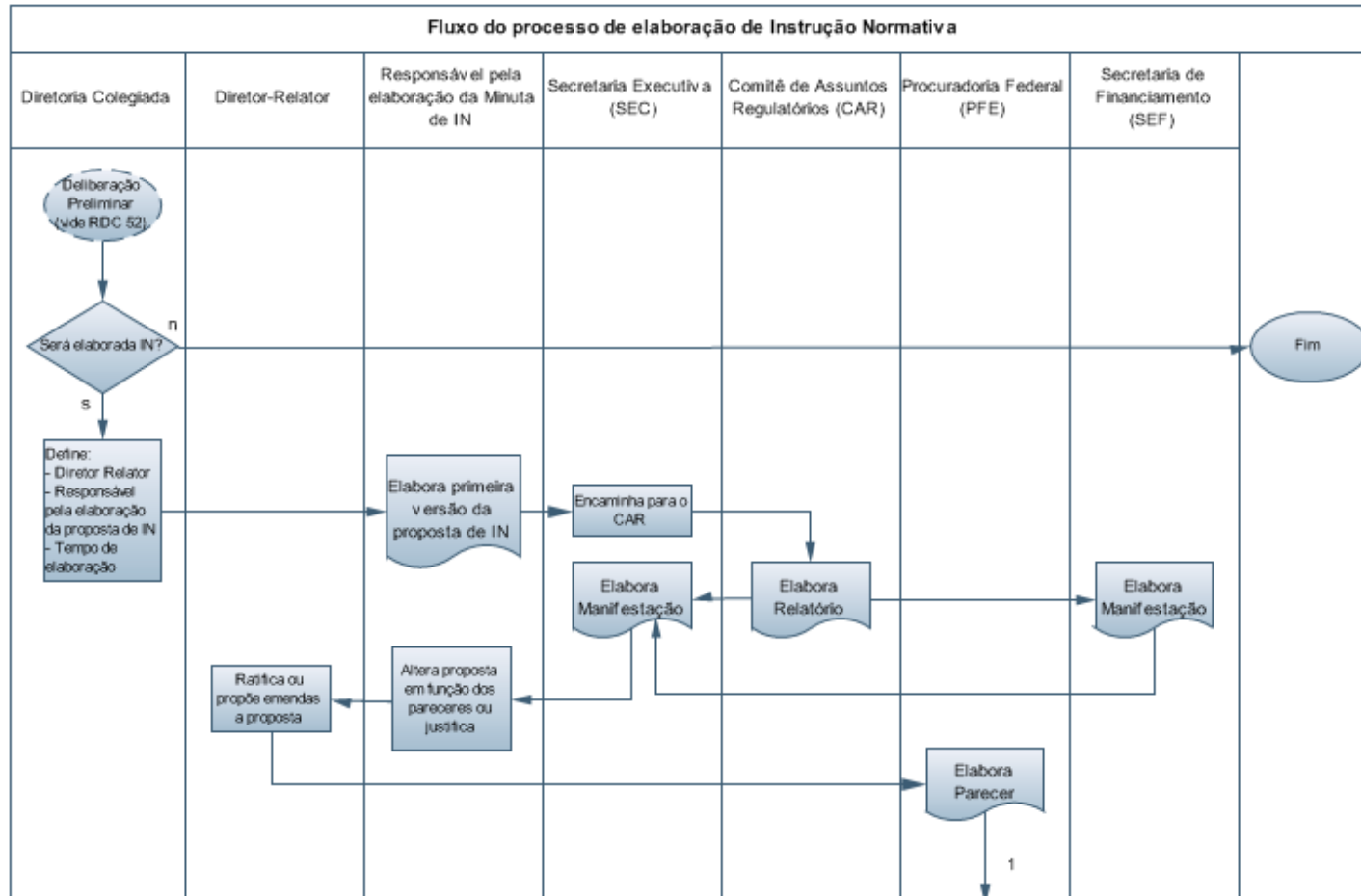

Fluxo do processo de elaboração de Instrução Normativa

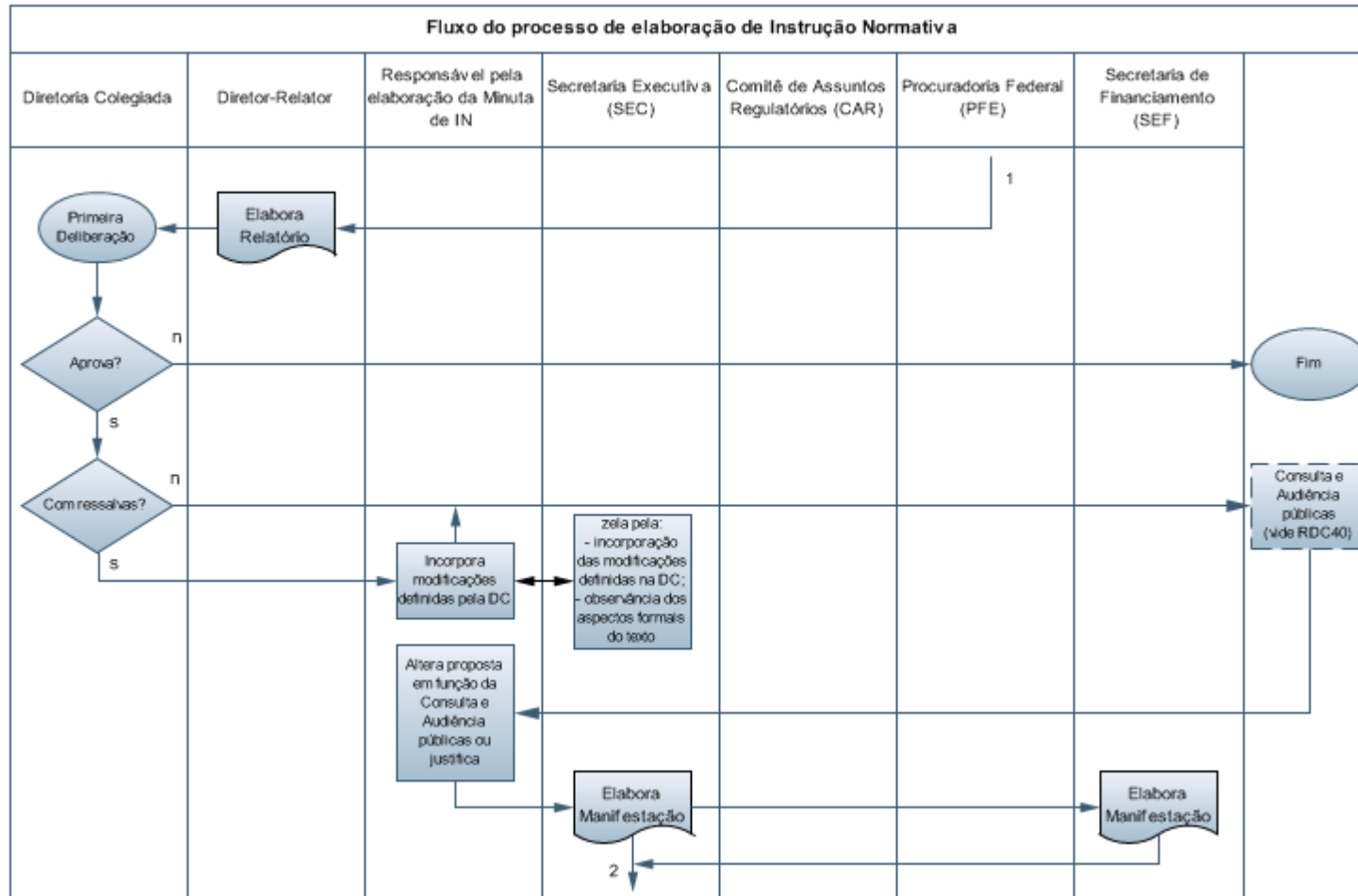

RDC56 - ANEXO II

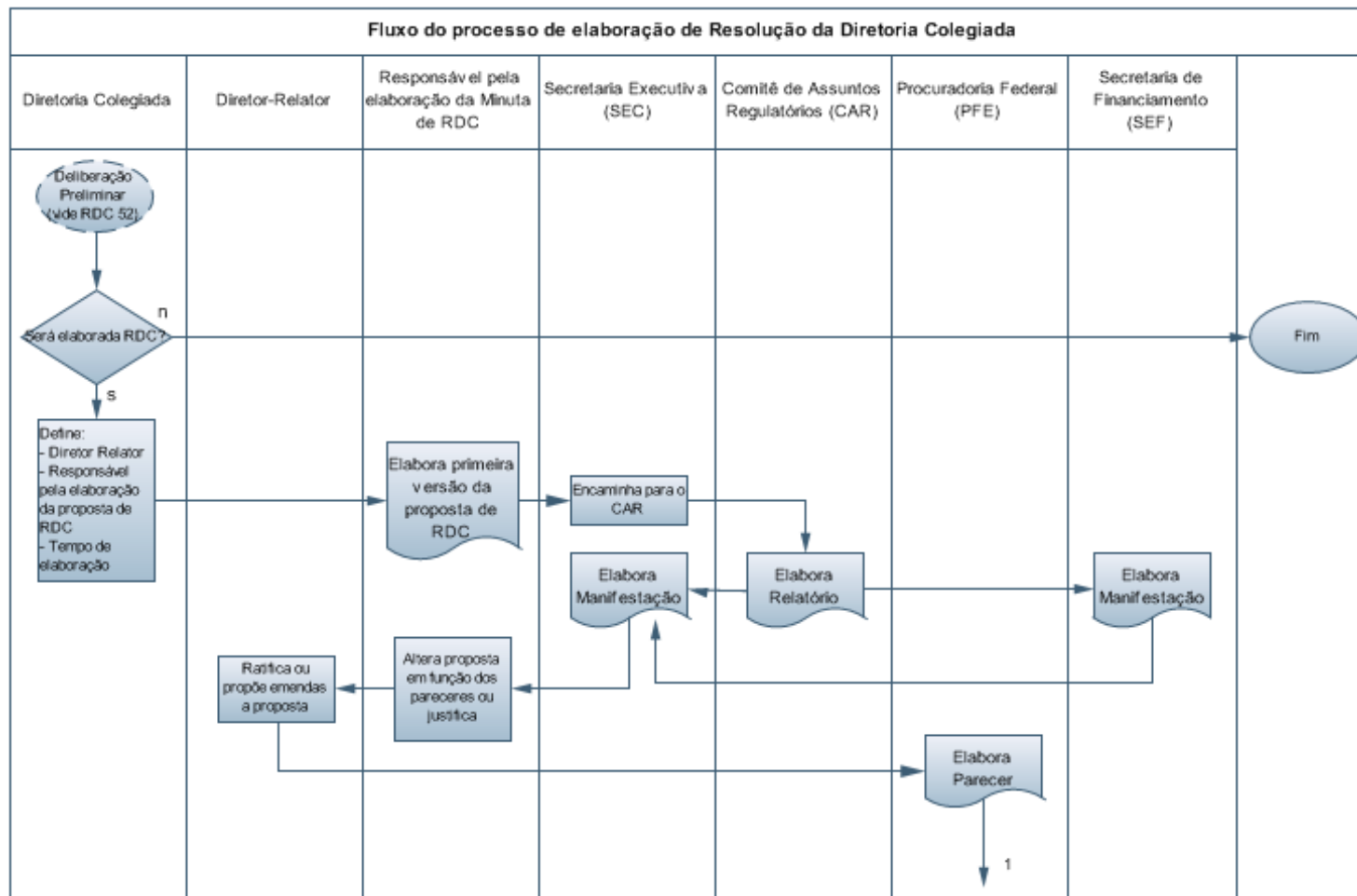

Fluxo do processo de elaboração de Resolução da Diretoria Colegiada

