

MP 1.119/22

Reabertura da janela para adesão à Funpresp

Cristiano Rocha Heckert
Diretor-Presidente

ANAC Talks – Webinar com servidores da Agência Nacional de Aviação Civil

27 de junho de 2022

Aposentadoria do servidor público federal

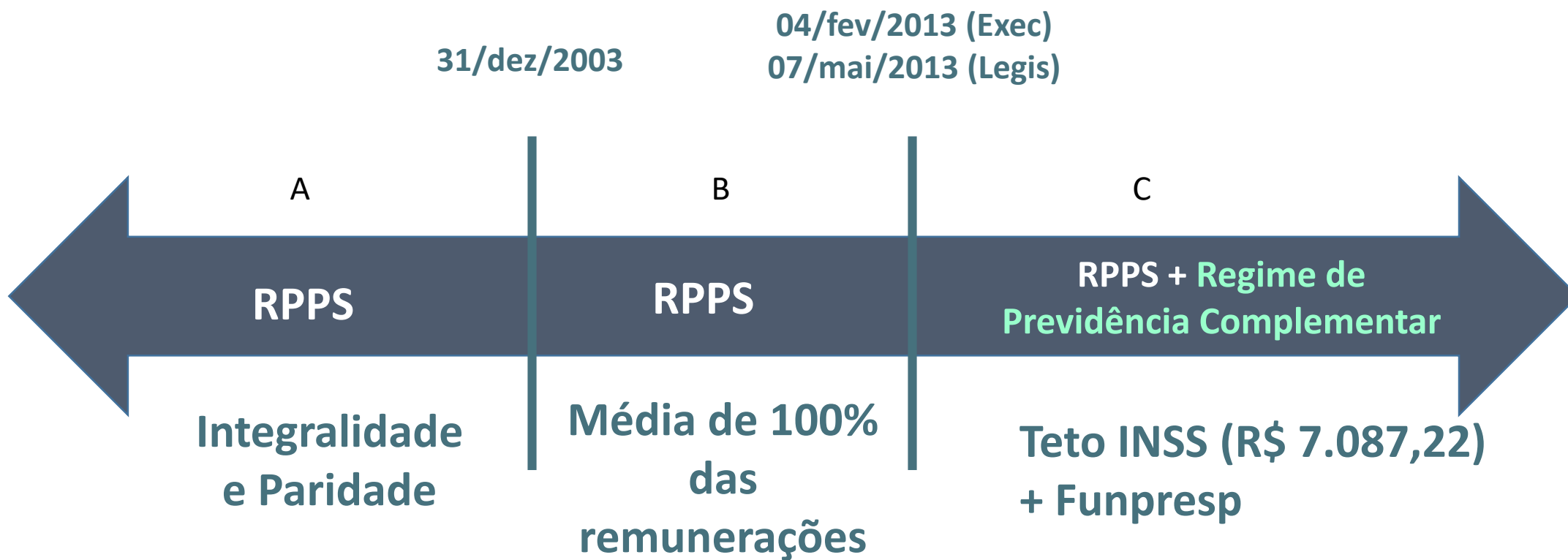

Aposentadoria do servidor público federal

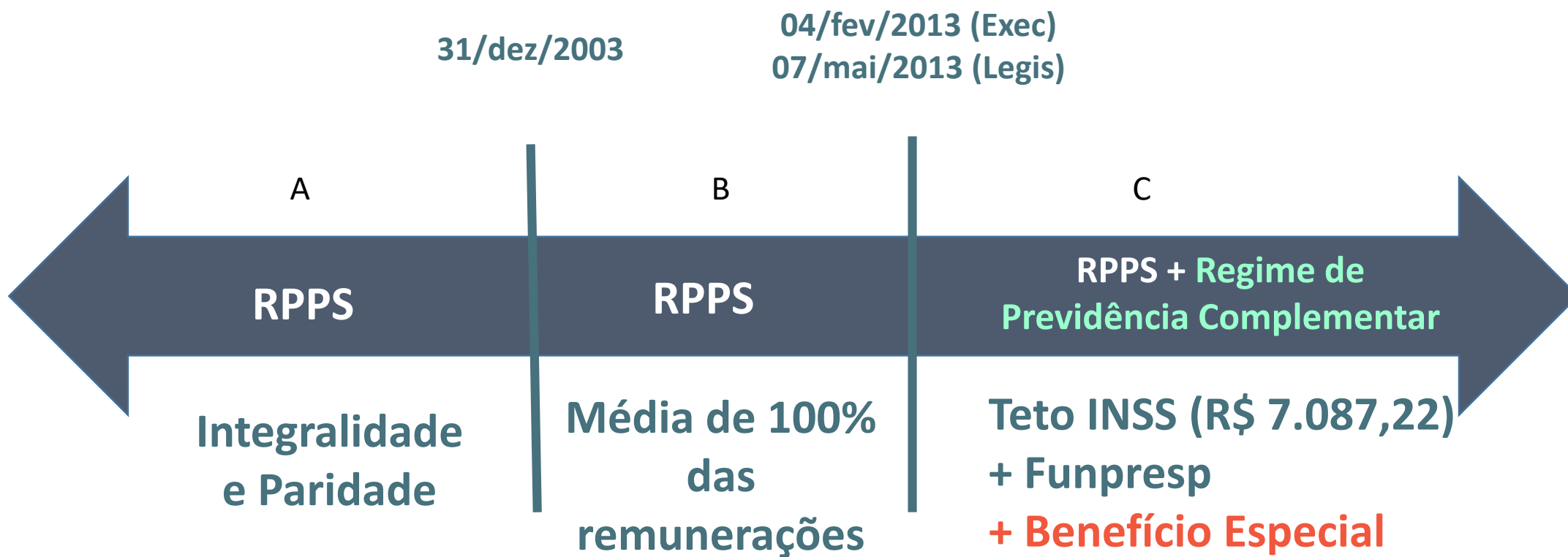

MIGRAÇÃO

Migrar ou não migrar?

Aspectos a considerar

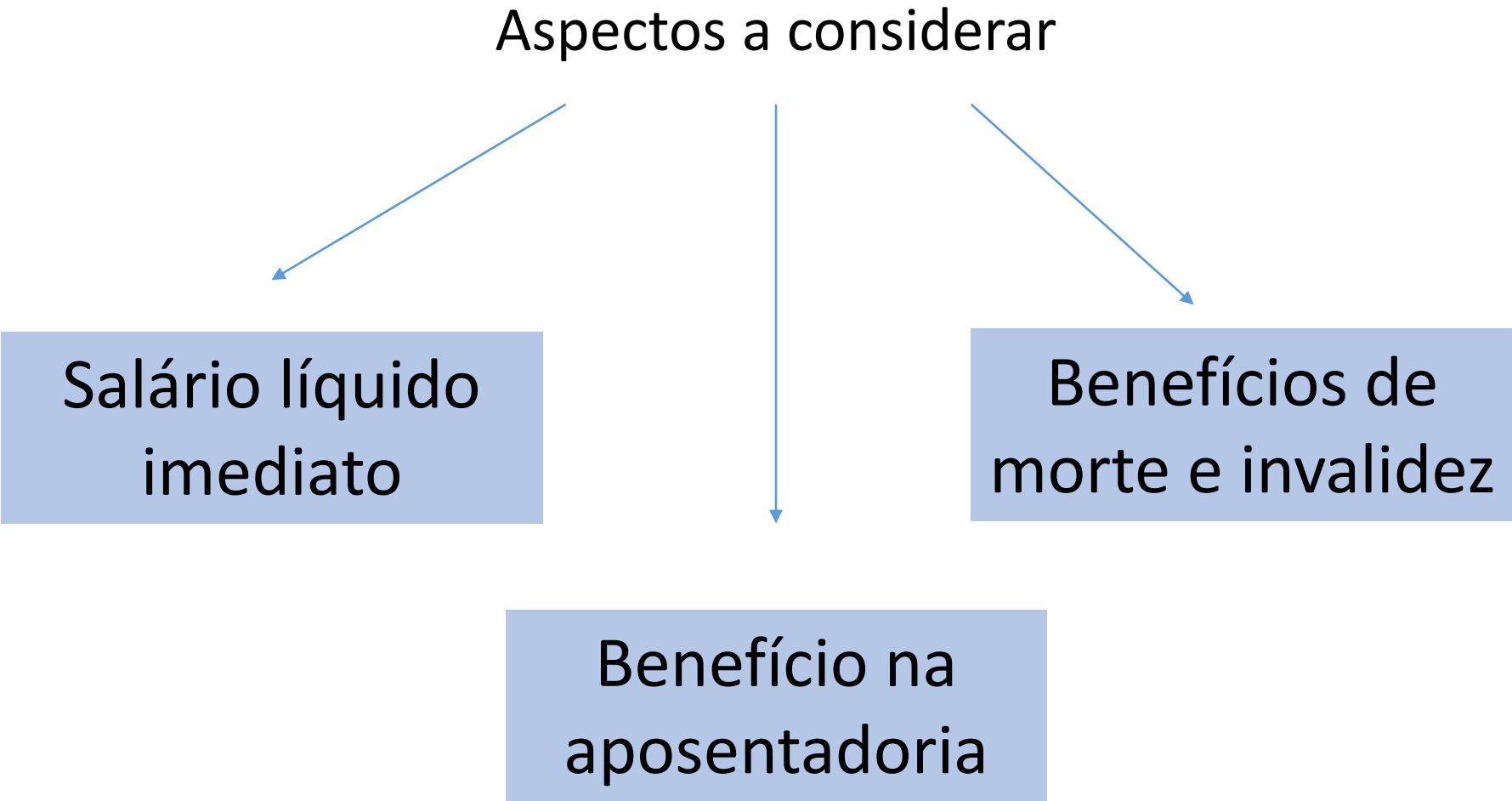

```
graph TD; A[Aspectos a considerar] --> B[Salário líquido imediato]; A --> C[Benefícios de morte e invalidez]; A --> D[Benefício na aposentadoria];
```

Salário líquido
imediato

Benefícios de
morte e invalidez

Benefício na
aposentadoria

Cálculos comparativos



Salário líquido imediato

Cargo: NI-Suporte à regulação, final de carreira

INFORMAÇÕES	Antes da Migração	Migração com Funpresp	Migração sem Funpresp
REMUNERAÇÃO	R\$ 10.506,18	R\$ 10.506,18	R\$ 10.506,18
Contribuição RPPS	-R\$ 1.324,14	-R\$ 828,39	-R\$ 828,39
Contribuição FUNPRESP	-	-R\$ 290,61	-
IMPOSTO DE RENDA	-R\$ 1.655,70	-R\$ 1.712,11	-R\$ 1.792,03
Líquido mensal	R\$ 7.526,34	R\$ 7.675,06	R\$ 7.885,76

+R\$ 148,72

+2,0%
Salário
Líquido

Salário líquido imediato

Cargo: NS-Analista, final de carreira

INFORMAÇÕES	Antes da Migração	Migração com Funpresp	Migração sem Funpresp
REMUNERAÇÃO	R\$ 19.564,39	R\$ 19.564,39	R\$ 19.564,39
Contribuição RPPS	-R\$ 2.786,13	-R\$ 828,39	-R\$ 828,39
Contribuição FUNPRESP	-	-R\$ 1.060,56	-
IMPOSTO DE RENDA	-R\$ 3.744,66	-R\$ 3.991,39	-R\$ 4.283,04
Líquido mensal	R\$ 13.033,60	R\$ 13.684,05	R\$ 14.452,96

+R\$ 650,46

+5,0%
Salário
Líquido

Aposentadoria Normal

Regras do RPPS

Ingresso até dez/2003

- Integralidade – última remuneração
- Algumas verbas não entram no cálculo
- **Contribuição do inativo**



Ingresso entre 2004 e 2013

* 100% da média de todas as remunerações

- São necessários 40 anos de contribuição para receber 100% da média
- 60% para 20 anos de contribuição + 2% para cada ano adicional (mínimo 25 anos)

Ex: servidor possui média de R\$ 10.000,00 e se aposenta com 35 anos de contribuição.

90% X R\$ 10.000,00 = R\$ 9.000,00

- **Contribuição do inativo**

Aposentadoria Normal

Servidor com ingresso em 2002 e remuneração de R\$ 10.506,18

	Sem Migração	Migração com Funpresp	Migração sem Funpresp
Remuneração	R\$ 10.506,18	R\$ 10.506,18	R\$ 10.506,18
Aposentadoria RPPS	R\$ 10.506,18	R\$ 7.087,22	R\$ 7.087,22
Benefício Especial	0	R\$ 1.709,48	R\$ 1.709,48
Benefício da Funpresp	0	R\$ 1.019,43	0
Contribuição do Inativo	-R\$ 495,75	0	0
Imposto de Renda	-R\$ 1.883,51	-R\$ 1.651,68	-R\$ 1.549,73
Valor Líquido	R\$ 8.126,92	R\$ 8.164,45	R\$ 7.246,97

Valores aproximados e estimados
 BE estimado
 40 anos totais de contribuição
 Aposentadoria aos 65 anos, homem



Aposentadoria Normal

Servidor com ingresso em 2002 e remuneração de R\$ 19.564,39

	Sem Migração	Migração com Funpresp	Migração sem Funpresp
Remuneração	R\$ 19.564,39	R\$ 19.564,39	R\$ 19.564,39
Aposentadoria RPPS	R\$ 19.564,39	R\$ 7.087,22	R\$ 7.087,22
Benefício Especial	0	R\$ 6.238,58	R\$ 6.238,58
Benefício da Funpresp	0	R\$ 3.720,31	0
Contribuição do Inativo	-R\$ 1.957,74	0	0
Imposto de Renda	-R\$ 3.972,47	-R\$ 3.167,27	-R\$ 2.795,24
Valor Líquido	R\$ 13.634,18	R\$ 13.878,85	R\$ 10.530,57

Valores aproximados e estimados
 BE estimado
 40 anos totais de contribuição
 Aposentadoria aos 65 anos, homem



Benefícios de invalidez e morte

Regras do RPPS

Para todos os servidores

INVALIDEZ

- Calcula-se a média de 100% remunerações
- 60 % da média + 2% para cada ano que exceder os 20 anos de contribuição

Ex: Servidor se invalida com 15 anos de contribuição.

Aposentadoria por incapacidade:

Média das remunerações: R\$ 10.000,00 X 60%
= **R\$ 6.000,00**

FALECIMENTO EM ATIVIDADE

1- Primeiro é calculado o valor que seria concedido no caso de uma aposentadoria por incapacidade permanente.

Ex: Falecimento com 15 anos de contribuição e remuneração de R\$ 10.000,00 = R\$ 6.000,00

2 - Depois aplicamos: 50% do valor da incapacidade + 10% por beneficiário

Ex: R\$ 6.000,00 x 60%

Pensão = R\$ 3.600,00 para um beneficiário

Benefícios de invalidez e morte

Servidor com ingresso em 2002 e remuneração de R\$ 10.506,18

	Aposentadoria por Invalidez		Pensão por Morte	
	Sem Migração	Com Migração e adesão	Sem Migração	Com Migração e adesão
Benefício RPPS	R\$ 6.303,71	R\$ 4.252,33	R\$ 4.412,60	R\$ 2.976,63
Benefício Especial		R\$ 1.709,48		R\$ 1.709,48
Benefício Funpresp		R\$ 1.367,58		R\$ 1.196,64
Contribuição Inativo				
Imposto de Renda	-R\$ 864,16	-R\$ 1.146,22	-R\$ 356,70	-R\$ 748,40
Valor Líquido	R\$ 5.439,55	R\$ 6.183,17	R\$ 4.055,89	R\$ 5.134,35

R\$ 743,62

+ 13,7%

R\$ 1.078,46

+ 26,6%

- BE estimado
- Considerados 2 dependentes para cálculo do benefício de pensão por morte.

Benefícios de invalidez e morte

Servidor com ingresso em 2002 e remuneração de R\$ 19.564,39

	Aposentadoria por Invalidez		Pensão por Morte	
	Sem Migração	Com Migração e adesão	Sem Migração	Com Migração e adesão
Benefício RPPS	R\$ 11.783,63	R\$ 4.252,33	R\$ 8.217,04	R\$ 2.976,63
Benefício Especial		R\$ 6.238,58		R\$ 6.238,58
Benefício Funpresp		R\$ 4.990,87		R\$ 4.367,01
Contribuição Inativo	-R\$ 674,46		-R\$ 163,82	
Imposto de Renda	-R\$ 2.173,29	-R\$ 3.388,13	-R\$ 1.345,28	-R\$ 2.865,75
Valor Líquido	R\$ 8.890,89	R\$ 12.093,65	R\$ 6.707,94	R\$ 10.716,47

R\$ 3.202,76

+ 36,0%

R\$ 4.008,53

+ 59,8%

- BE estimado
- Considerados 2 dependentes para cálculo do benefício de pensão por morte.

Perguntas frequentes

- Prazo para solicitar a migração: de 26/05/2022 a 30/11/2022

Como migrar de regime?

- Pelo Sigepe:
Menu GESTÃO DE PESSOAS
Opção PREVIDÊNCIA
 - > GERENCIAR PLANO
 - > OPTAR POR VINCULAÇÃO AO RPC;
- No departamento de gestão de pessoas do órgão

Como aderir à Funpresp?

- Pelo Sigepe:
Menu GESTÃO DE PESSOAS
Opção PREVIDÊNCIA
 - > GERENCIAR PLANO
 - > ADERIR
- Assessores da Funpresp de forma presencial ou virtual

- É possível migrar e não aderir à Funpresp? Sim, mas os benefícios ficam limitados ao teto do INSS e não há contrapartida da União

Funpresp



Funpresp em números



90,9 mil

PARTICIPANTES ATIVOS



266

ASSISTIDOS



185

PATROCINADORES

Plano Estratégico Funpresp-Exe 2020-2024

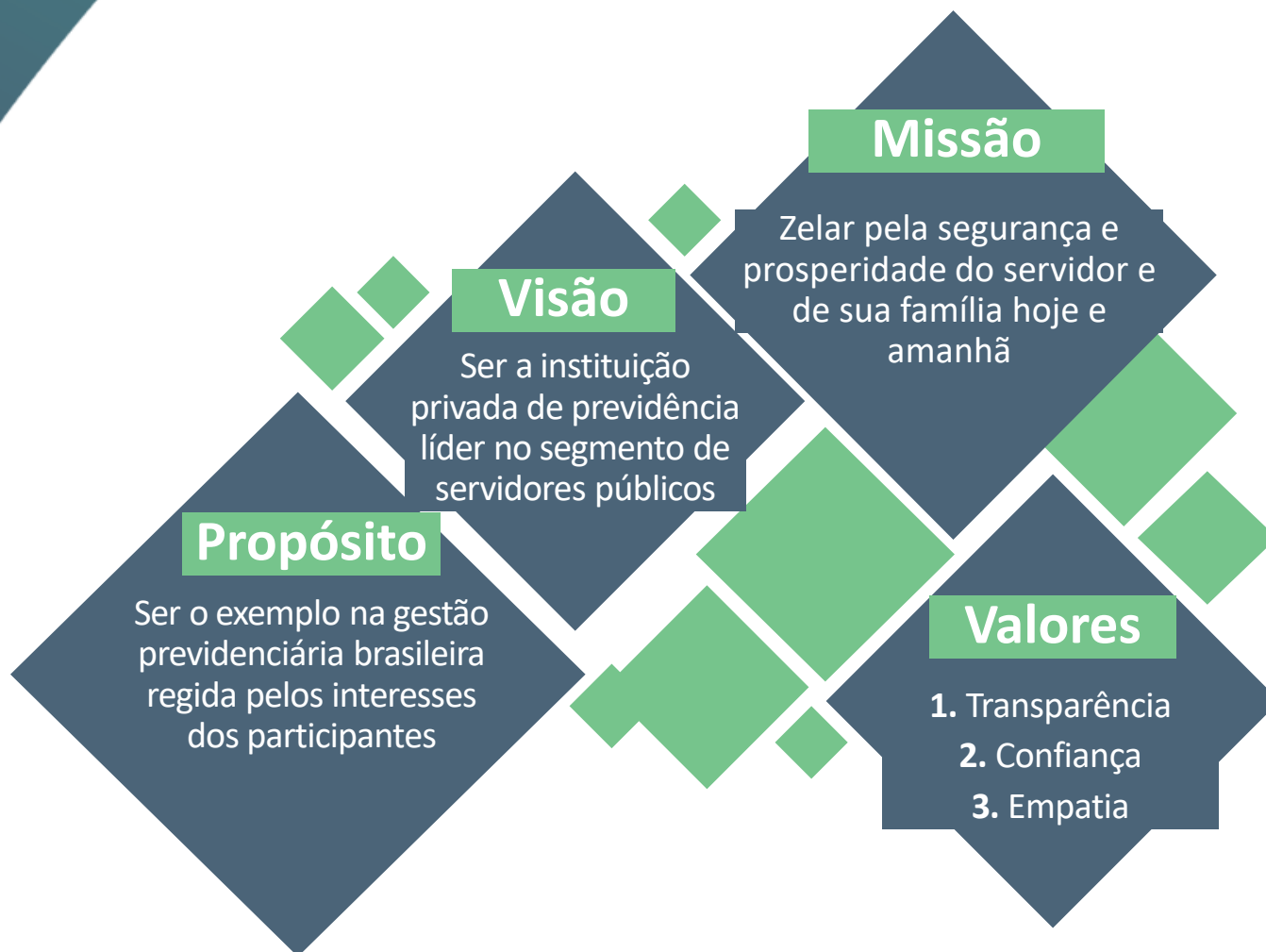

Objetivos Estratégicos

Ser reconhecido pela qualidade e credibilidade

Ser uma entidade focada no cliente

Buscar rentabilidade consistente para os planos/perfis

Gerenciar reservas previdenciárias compatíveis e adequadas ao participante

Zelar pelo clima e engajamento organizacional

Garantir governança de alto desempenho

Garantir eficiência e escala

Relacionamento com Participantes

Solidez dos Investimentos

Governança e Gestão

Categoria Ativo Normal

Cálculo de contribuição:

$$\begin{array}{c} \text{Remuneração Bruta – teto do INSS} \\ \times \\ 8,5\% , 8\% \text{ ou } 7,5\% \end{array}$$

$$\begin{array}{l} \text{Ex: R\$ 10.087,22 – R\$ 7.087,22 =} \\ \text{R\$ 3.000,00 (Salário de Participação)} \\ \times 8,5\% = \text{R\$ 255,00 participante} \\ \text{R\$ 255,00 patrocinador} \end{array}$$

DEDUÇÃO FISCAL no contracheque:
R\$ 255,00 trazem economia de R\$ 70,12

Possui contrapartida do Patrocinador

- Entrou no serviço público federal após 03/02/2013
- ***Remuneração bruta acima do teto do INSS**
- Migrou de regime previdenciário

Taxa de carregamento decrescente por tempo de filiação

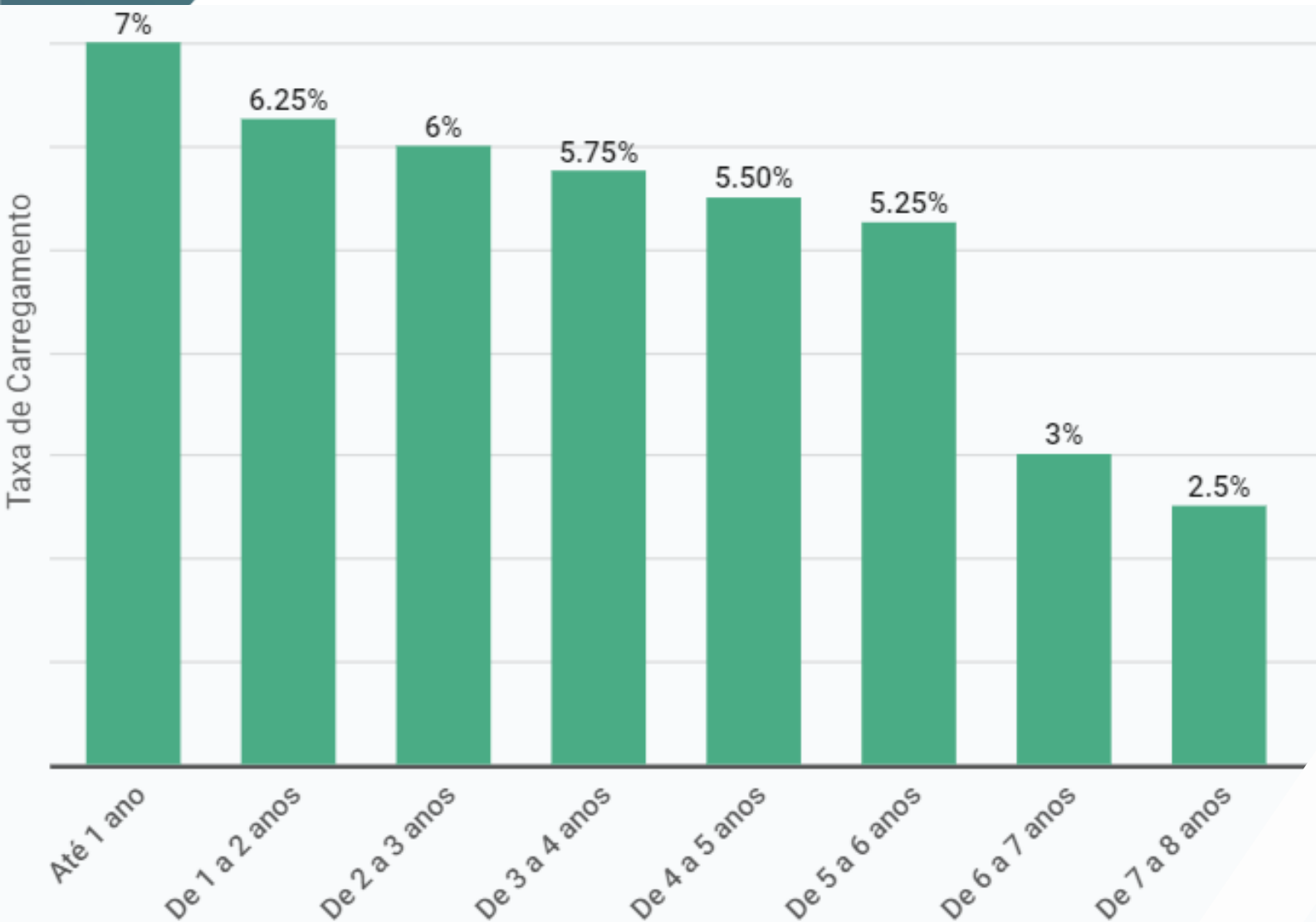

Taxa de
Administração
ZERO

Em 40 anos, a **taxa de carregamento regressiva** da Funpresp é equivalente a uma taxa de administração de **0,14% ao ano**

Categoria Ativo Normal

Distribuição da Contribuição

7% a 2,5%

**Taxa de
Carregamento**

Despesas
Administrativas

12,94%

FCBE

Invalidez
Morte
Sobrevivência

80,06% a
84,56%

Reserva

Rentabiliza na
acumulação e
no recebimento

Benefício Vitalício

Contas individuais

Foco no participante

CashBack



Empréstimo Consignado com as menores taxas



80 Assessores
Previdenciários
disponíveis em todos os
Estados do Brasil



Opção de
atendimento
facilitado por
WhatsApp

Liquidez Benefício Previdenciário Temporário



APP



Rentabilidade dos Investimentos – Mai/22

Rentabilidade Mensal



Tabela - Retorno Mensal dos Benchmarks

	mai/22
IMA-B	0,96%
IBOVESPA	3,22%
S&P500	-3,86%
IPCA	0,59%

Fontes: Custódia BTG e QuantumAxis.

Fonte: Custódia BTG.

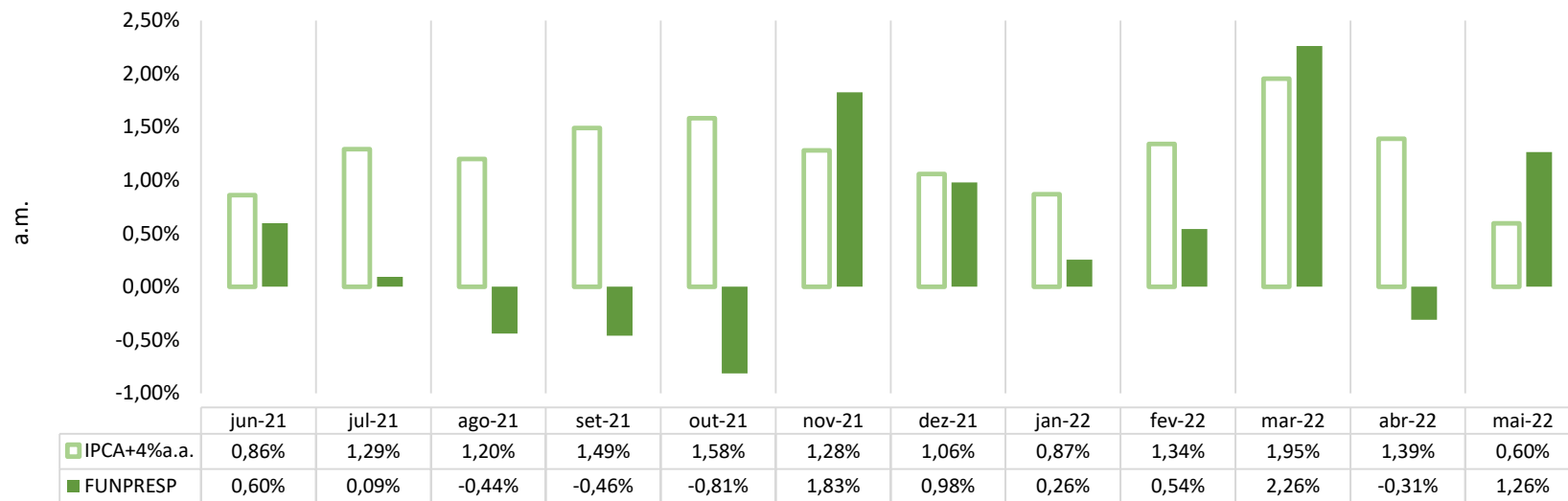
Elaboração: Funpresp-Exe.

Tabela - Retorno Acumulado dos Investimentos

	No ano	Acumulado 12 meses	Acumulado Desde o Início ²
IPCA + 4% a.a.	6,30%	15,97%	152,70%
CDI	4,34%	7,89%	112,71%
IBOVESPA	6,23%	-11,78%	93,27%
TÍTULOS PÚBLICOS ¹	4,04%	5,26%	127,87%
DÓLAR	-15,26%	-9,62%	140,34%
POUPANÇA	2,91%	5,29%	65,85%
CONSOLIDADO FUNPRESP	4,05%	5,90%	153,18%

Fontes: Custódia BTG e QuantumAxis.

Elaboração: Funpresp-Exe.

1. Rentabilidade dos títulos públicos federais é estimada pela variação do IMA-G.

2. Início do Exec-Prev: Fev/2013; Início do Legis-Prev: Mai/2013.

Governança

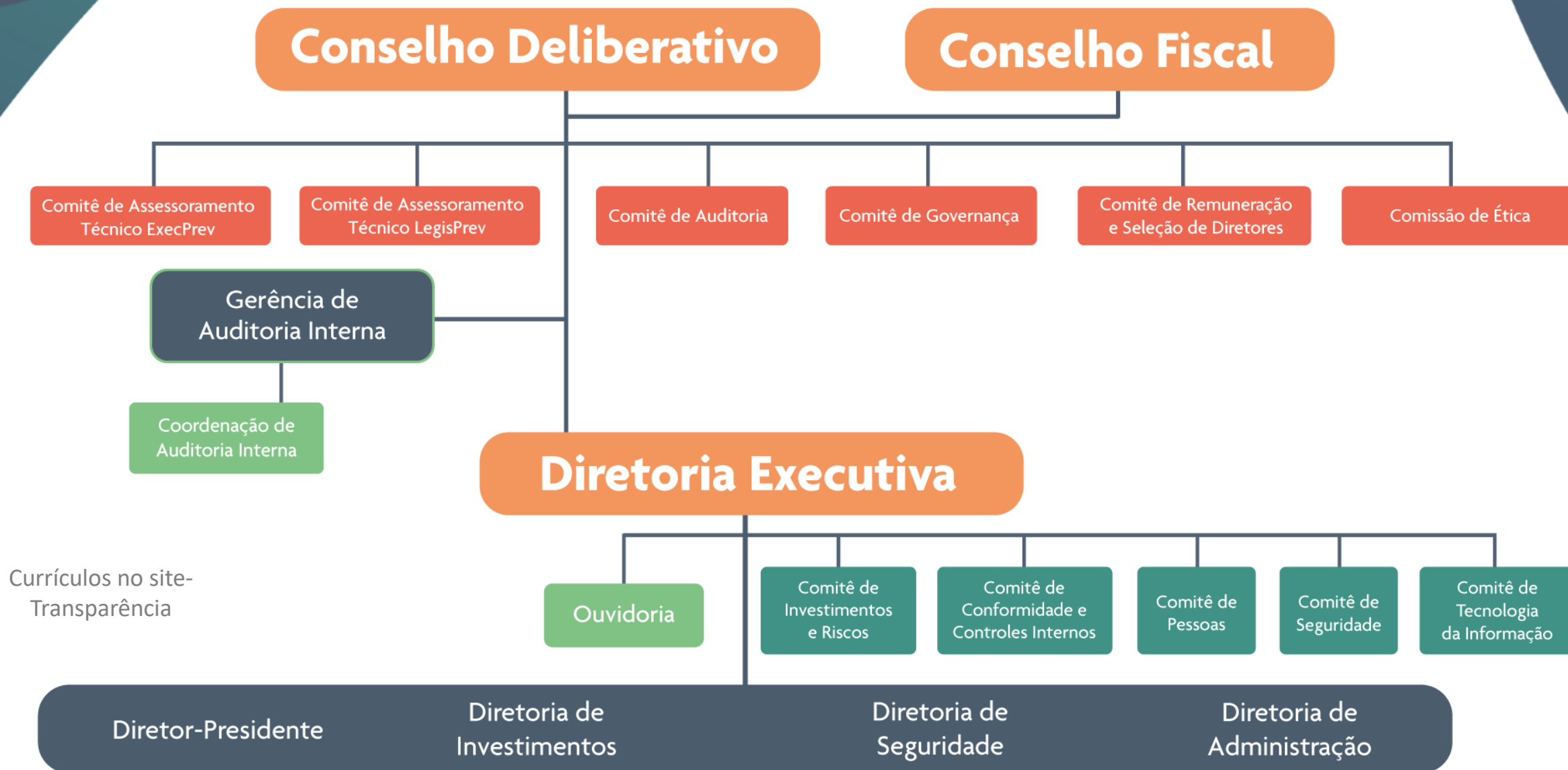

Currículos no site-
Transparência

Principais Normativos

Estatuto

Regimento Interno e Matriz de Competência

Código de Ética e de Conduta

Programa de Integridade

Política de Gestão de Riscos e Controles Internos

Política de Alçadas

Política de Governança de Investimentos

Política de Relacionamento com os Participantes, Assistidos e Patrocinadores

Política de Comunicação e de Divulgação de Informações

Política de Gestão e Segurança de Informações

+80 Normas Internas e POP's



O que oferecemos ao servidor?

Faça as contas!!!

FUNDAÇÃO DE PREVIDÊNCIA
COMPLEMENTAR DO
SERVIDOR PÚBLICO FEDERAL
DO PODER EXECUTIVO



Simulação de Migração do RPPS para o RPC

Preencha os campos abaixo com seus dados e informações sobre sua trajetória profissional.

A migração de regime previdenciário é uma decisão individual do servidor público, sendo irrevogável e irretratável.

Informações Cadastrais

Data de nascimento:	16/05/1986	36 anos e 0 meses completos.
Sexo:	M	
Data de ingresso no serviço público federal:	16/05/2010	12 anos e 0 meses completos.
Data de ingresso no cargo:	16/05/2010	12 anos e 0 meses completos.

Atendimento
individual

Presencial ou
online

0800-282-6794

Mais informações

- <https://www.funpresp.com.br/migracao-do-rpps-para-o-rpc/janela2022/>
- <https://www.gov.br/servidor/pt-br/assuntos/funpresp/migracao-para-regime-de-previdencia-complementar>

Obrigado!

**Acompanhe nossas
redes sociais**

 /funprespexe

 @funpresp

 /funpresp

 /tvfunpresp

 /funpresp

 /podcast