

TAM LINHAS AÉREAS S.A. E SUAS CONTROLADAS

Notas explicativas da administração às demonstrações financeiras intermediárias condensadas para o trimestre findo em 31 de março de 2024

(Valores expressos em milhares de reais - R\$, exceto quando indicado de outra forma)

1. CONTEXTO OPERACIONAL

A TAM Linhas Aéreas S.A. (TLA ou Companhia) é uma subsidiária integral da TAM S.A. (TSA), que por sua vez integra a LATAM Airlines Group S.A. (Grupo ou LATAM), um dos maiores grupos de companhias aéreas do mundo em malha aérea, o qual oferece serviços de transporte de passageiros e cargas para cerca de 148 destinos, em 26 países, com uma frota de aeronaves Boeing 767, 767-300F, 787-8, 787-9 A319, A320, A320neo, A321 e A321neo e conta com aproximadamente 36 mil funcionários em suas operações. As demonstrações financeiras individuais e consolidadas abrangem a Companhia e suas subsidiárias.

As ações da LATAM são negociadas nas bolsas de Santiago do Chile e de Nova Iorque, nesta última, na forma de ADRs no mercado "over the counter"(OTC), sob o *ticker* LTM.

A Companhia, em conformidade com a concessão da Agência Nacional de Aviação Civil (ANAC), opera principalmente linhas regulares de transporte aéreo de passageiros e cargas no território brasileiro e em âmbito internacional, e tem por objeto social ainda:

- Explorar atividades complementares de serviços de transporte aéreo por frete de passageiros, cargas e malas postais;
- Prestar serviços de manutenção, reparação de aeronaves próprias ou de terceiros, motores, partes e peças;
- Hangar de aviões;
- Atendimento de pátio e pista, abastecimento de comissaria de bordo e limpeza de aeronaves;
- Prestar serviços de engenharia, assistência técnica e demais atividades relacionadas à indústria aeronáutica;
- Realizar instrução e treinamento, relacionados às atividades aeronáuticas;
- Compra e venda de peças, acessórios e equipamentos aeronáuticos;
- Desenvolvimento e execução de outras atividades conexas, correlatas ou complementares ao transporte aéreo;
- Importação e exportação de óleo lubrificante acabado;
- Desenvolvimento e gerenciamento de programas de programas de fidelidade;
- Comercialização de direitos de resgate de prêmios; e
- Armazenamento e depósito de produtos sólidos, líquidos e gasosos por conta de terceiros.

A TAM Linhas Aéreas S.A é registrada e domiciliada no Brasil e sua sede está na Rua Ática, 673, 6º andar, sala 61, Jardim Brasil, São Paulo, SP.



TAM LINHAS AÉREAS S.A. E SUAS CONTROLADAS

Notas explicativas da administração às demonstrações financeiras intermediárias condensadas para o trimestre findo em 31 de março de 2024

(Valores expressos em milhares de reais - R\$, exceto quando indicado de outra forma)

1.1. Fatos relevantes para o período e estrutura de capital da Companhia

Em maio de 2020, decorrente da pandemia, a Latam Airlines Group entrou no processo de Capítulo 11. O Grupo LATAM, durante dois anos, focou na recuperação de suas métricas operacionais, financeiras e acordo comerciais. Em 03 de novembro de 2022, deu por finalizado o processo de saída do Capítulo 11.

No decorrer do ano de 2023, O Grupo LATAM realizou três aumentos de capital para TAM S.A através de emissão de novas ações que foram subscritas e integralizadas pela acionista LATAM AIRLINES GROUP S.A mediante cessão de crédito: no dia 29 de março de 2023, foi aportado o montante de R\$ 4.040 bilhões (equivalente a USD 785MM), no dia 7 de junho de 2023, o montante de R\$ 1.515 bilhões (equivalente a USD 300 MM) e no dia 18 de setembro de 2023, o montante de R\$ 514 milhões (equivalente a USD 100MM). Esses aumentos de capital têm o objetivo de equilibrar os recursos financeiros da TAM Linhas Aéreas S.A como plano de ação de melhorias após a saída do Capítulo 11.

Em março de 2024, a LATAM Airlines submeteu para análise prévia do CADE (Conselho Administrativo de Defesa Econômica), uma operação de apoio financeiro para Voepass Linhas Aéreas, visando a otimização de seus slots para ampliar as opções de voos de destinos no mercado brasileiro.

Sustentabilidade

Em sua jornada pela Sustentabilidade, a LATAM teve importantes entregas nos pilares de Mudanças Climáticas, Economia Circular e Valor Compartilhado, adotou medidas como programa de neutralização de carbono com o Biofílica Ambipar, de forma a reduzir e compensar 50% das emissões domésticas até 2030.

No ano de 2023, tivemos um marco significativo com a eliminação de sacos plásticos, o que foi possível através do uso de materiais mais sustentáveis nas operações, expandindo o programa de reciclagem a bordo, que separa papel, alumínio, vidro e plástico, para todos os nossos voos nacionais, e garantindo a reciclagem e o aproveitamento de resíduos.

Sazonalidade

A receita operacional da Companhia está atrelada ao transporte de passageiros, condicionado a mudanças sazonais. Historicamente, a Companhia apresenta receitas mais significativas nos meses de julho, dezembro e janeiro (considerando as férias de inverno e verão), além de feriados prolongados como Carnaval e Páscoa.

Desde de 2020, decorrente dos impactos da COVID-19 (2020 e 2021) e da Guerra na Ucrânia (2022), os custos fixos da Companhia sofreram fortes impactos como aumento do preço do combustível e diminuição de transporte de passageiros. Atualmente, o setor aéreo busca a retomada de voos com o objetivo de voltar a patamares turísticos e comerciais pré - pandêmico.



TAM LINHAS AÉREAS S.A. E SUAS CONTROLADAS

Notas explicativas da administração às demonstrações financeiras intermediárias condensadas para o trimestre findo em 31 de março de 2024

(Valores expressos em milhares de reais - R\$, exceto quando indicado de outra forma)

Estrutura de capital

Em 31 de março de 2024, a Companhia apresenta um lucro de R\$814.539, (prejuízo de R\$180.364 em 31 de março de 2023), uma posição positiva de patrimônio líquido no montante de R\$4.121.676 (posição negativa de R\$3.283.361 em 31 de dezembro de 2023) e um capital circulante líquido individual no montante de R\$2.612.304 (negativo de R\$1.707.144 em 31 de dezembro de 2023) e consolidado no montante de R\$2.794.651 (negativo de R\$1.877.584 em 31 de dezembro de 2023). Se considerado o capital circulante líquido ajustado, isto é, sem os efeitos dos saldos relativos às receitas diferidas, o montante individual apurado em 31 de março de 2024 foi de R\$8.260.302 (negativo de R\$7.238.096 em 31 de dezembro de 2023) e consolidado no montante de R\$8.443.188 (negativo de R\$7.409.022 em 31 de dezembro de 2023).

Análise de Impairment

A Companhia realizou avaliação dos indicativos de *Impairment*, e não foi verificado indicativo de perda no valor recuperável dos ativos que apresentamos nestas demonstrações financeiras intermediárias condensadas individuais e consolidadas.

2. ESTRUTURA SOCIETÁRIA

A estrutura societária da Companhia e de suas subsidiárias, em 31 de março de 2024, está apresentada a seguir:

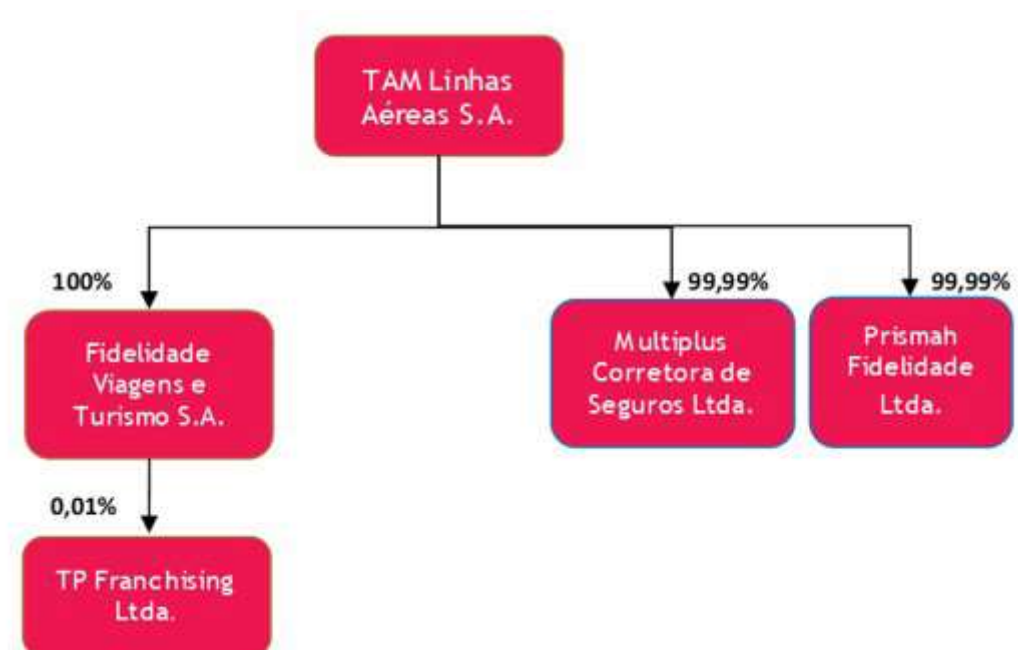

TAM LINHAS AÉREAS S.A. E SUAS CONTROLADAS

Notas explicativas da administração às demonstrações financeiras intermediárias condensadas para o trimestre findo em 31 de março de 2024

(Valores expressos em milhares de reais - R\$, exceto quando indicado de outra forma)

3. DECLARAÇÃO DA ADMINISTRAÇÃO E BASE DE APRESENTAÇÃO DAS DEMONSTRAÇÕES FINANCEIRAS

As demonstrações financeiras intermediárias condensadas individuais e consolidadas foram elaboradas e estão sendo apresentadas de acordo com o Pronunciamento Técnico CPC 21 - "Demonstração Intermediária" e com a norma internacional de contabilidade IAS 34 - *Interim Financial Reporting*, emitida pelo *International Accounting Standards Board (IASB)*.

As demonstrações financeiras intermediárias condensadas individuais e consolidadas da Companhia estão expressas em milhares de Reais (R\$), bem como as divulgações de montantes em outras moedas, quando necessário, também foram efetuadas em milhares. Os itens divulgados em outras moedas estão devidamente identificados, quando aplicável.

A preparação das demonstrações financeiras intermediárias condensadas individuais e consolidadas da Companhia requer que a Administração faça julgamentos, use estimativas e adote premissas que afetam os valores apresentados de receitas, despesas, ativos e passivos. Contudo, a incerteza relativa a esses julgamentos, premissas e estimativas poderia levar a resultados que requeiram um ajuste significativo ao valor contábil de certos ativos e passivos em exercícios futuros.

A Companhia revisa seus julgamentos, estimativas e premissas de forma contínua. A Administração confirma que todas as informações relevantes próprias das demonstrações financeiras, e somente elas, estão sendo evidenciadas, e que correspondem às utilizadas por ela no desenvolvimento de suas atividades de gestão dos negócios.

As demonstrações financeiras intermediárias condensadas individuais e consolidadas foram preparadas com base no custo histórico recuperável, com exceção das aplicações financeiras e dos equivalentes de caixa mensuradas pelo valor amortizado que são reconhecidos nos balanços patrimoniais.

4. RESUMO DAS PRINCIPAIS POLÍTICAS CONTÁBEIS

As demonstrações financeiras individuais e consolidadas são apresentadas em Reais (R\$), que é a moeda funcional da Companhia. Cada subsidiária integral incluída na consolidação determina sua própria moeda funcional levando em conta o ambiente econômico principal em que elas operam.

4.1. Transações e saldos em moeda estrangeira

As transações em moeda estrangeira são inicialmente registradas à taxa de câmbio da moeda funcional em vigor na data da transação. Os ativos e passivos monetários registrados no balanço em moeda estrangeira são convertidos pelas taxas de câmbio em vigor na data de encerramento das demonstrações financeiras. Os itens não monetários que são mensurados pelo custo histórico em moeda estrangeira são convertidos usando-se a taxa de câmbio vigente na data da transação. Os ganhos ou perdas de variação cambial são reconhecidos na demonstração do resultado como receita ou despesa financeira.



TAM LINHAS AÉREAS S.A. E SUAS CONTROLADAS

Notas explicativas da administração às demonstrações financeiras intermediárias condensadas para o trimestre findo em 31 de março de 2024

(Valores expressos em milhares de reais - R\$, exceto quando indicado de outra forma)

As taxas de câmbio em Reais em vigor na data dos balanços foram as seguintes:

	31/03/2024	31/12/2023	31/03/2023
Taxa final:			
Dólar americano (US\$)	4,9962	4,8413	5,0804
Euro (€)	5,3979	5,3516	5,5244
Taxa média do exercício:			
Dólar americano (US\$)	4,9515	4,9953	5,1963
Euro (€)	5,3768	5,4023	5,5764

4.2. Normas emitidas, mas ainda não vigentes

A nova norma IFRS 18 - Apresentação e Divulgação das Demonstrações Financeiras tem como objetivo aprimorar a comunicação de informações nas demonstrações contábeis, com um foco especial na demonstração do resultado e nas notas explicativas, substituindo o IAS 1 Apresentação das Demonstrações Financeiras, equivalente no Brasil ao "CPC 26 (R1) - Apresentação das Demonstrações Contábeis. A norma terá vigência a parti de 1º de janeiro de 2027.

Não existem outras normas e/ou interpretações emitidas e ainda não adotadas que possam, na opinião da Administração, ter impacto significativo no resultado ou no patrimônio líquido divulgado pela Companhia.

A Companhia adotou todos os pronunciamentos e interpretações emitidos pelos IASB, IFRS *Interpretations Committee* e CPC que estavam em vigor em 31 de março de 2024.

5. INSTRUMENTOS FINANCEIROS E GERENCIAMENTO DE RISCOS

As atividades da Companhia a expõem a diversos riscos financeiros. O programa de gestão de risco é feito de forma centralizada pela Vice-Presidência de Finanças da controladora LATAM com o objetivo de minimizar os efeitos adversos dos riscos financeiros que afetam o Grupo.



TAM LINHAS AÉREAS S.A. E SUAS CONTROLADAS

Notas explicativas da administração às demonstrações financeiras intermediárias condensadas para o trimestre findo em 31 de março de 2024
(Valores expressos em milhares de reais - R\$, exceto quando indicado de outra forma)

5.1 Administração do risco de liquidez

A tabela abaixo resume as obrigações contratuais e compromissos financeiros significativos que podem impactar a liquidez da Companhia em 31 de março de 2024:

	Controladora					
	31/03/2024					
	Menos de 1 ano	Entre 1 e 2 anos	Entre 2 e 5 anos	Mais de 5 anos	Total fluxo de caixa	Valor contábil
Passivo financeiros:						
Arrendamento mercantil	58.471	94.478	119.314	120.328	392.591	255.293
Fornecedores	5.186.796	36.818	-	-	5.223.614	5.223.614
Demais contas a pagar	120.513	-	-	-	120.513	120.513
Empréstimos a pagar - mútuos	-	4.000	-	-	4.000	4.000
						Controladora
						31/12/2023
	Menos de 1 ano	Menos de 1 ano	Menos de 1 ano	Menos de 1 ano	Menos de 1 ano	Menos de 1 ano
Passivo financeiros:						
Arrendamento mercantil	66.015	59.455	151.720	127.338	404.528	254.352
Fornecedores	5.289.892	48.376	-	-	5.338.268	5.338.268
Demais contas a pagar	120.163	-	-	-	120.163	120.163
Empréstimos a pagar - mútuos	-	4.000	-	-	4.000	4.000
						Consolidado
						31/03/2024
	Menos de 1 ano	Entre 1 e 2 anos	Entre 2 e 5 anos	Mais de 5 anos	Total fluxo de caixa	Valor contábil
Passivo financeiros não derivativos:						
Arrendamento mercantil	58.471	94.478	119.314	120.328	392.591	255.293
Fornecedores	5.052.638	36.818	-	-	5.089.456	5.089.456
Outros adiantamentos	216	-	-	-	216	216
Demais contas a pagar	121.460	-	-	-	121.460	121.460
Empréstimos a pagar - mútuos	-	4.000	-	-	4.000	4.000
						Consolidado
						31/12/2023
	Menos de 1 ano	Menos de 1 ano	Menos de 1 ano	Menos de 1 ano	Menos de 1 ano	Menos de 1 ano
Passivo financeiros não derivativos:						
Arrendamento mercantil	66.015	59.455	151.720	127.338	404.528	254.352
Fornecedores	5.153.725	48.376	-	-	5.202.101	5.202.101
Outros adiantamentos	216	-	-	-	216	216
Demais contas a pagar	120.766	-	-	-	120.766	120.766
Empréstimos a pagar - mútuos	-	4.000			4.000	4.000

5.2. Administração do risco de crédito

A Companhia está sujeita ao risco de crédito relacionado às contas a receber de clientes e aplicações financeiras, conforme abaixo:

- Risco de crédito relacionado às contas a receber de clientes é gerenciado ativamente pela Administração. Ainda se destaca a pulverização da carteira de



TAM LINHAS AÉREAS S.A. E SUAS CONTROLADAS

Notas explicativas da administração às demonstrações financeiras intermediárias condensadas para o trimestre findo em 31 de março de 2024

(Valores expressos em milhares de reais - R\$, exceto quando indicado de outra forma)

clientes, incluindo agências de viagens, e concessão de crédito a clientes com bons índices financeiros e operacionais; e

- Risco de crédito das aplicações financeiras está limitado às contrapartes conforme concentração do portfólio da Companhia.

Em 31 de março de 2024, a Companhia tem avaliado sua conjuntura atual decorrente dos impactos trazidos pela pandemia e tem tomado medidas como redução de linhas de crédito para suas contas a receber relacionadas à crédito direto e documentos por cobrar. Exceto quanto as medidas para redução de sua exposição, a Administração entende que o risco relacionado às contas a receber se mantém em patamares razoáveis, porém é realizado uma análise pelos departamentos de Tesouraria e Serviços Compartilhados da Companhia e, caso identificado algum risco potencial, a Administração realiza o provisionamento tempestivamente.

Quanto às aplicações financeiras, a Companhia continua mantendo sua postura conservadora, mantendo os investimentos em instrumentos financeiros como CDB de liquidez diária, operações compromissadas e fundo de investimentos em instituições de *ratings* elevados. Em 31 de março de 2024, a Companhia mantinha saldos de depósitos à vista, aplicações financeiras e contas a receber com instituições financeiras consideradas como de primeira linha, entre elas: Goldman Sachs, Citibank, Santander, e Bank of América.

5.3. Administração de risco de taxa de juros

A Companhia apresenta a seguir o quadro de análise de sensibilidade às variações das taxas de juros, considerando as projeções macroeconômicas divulgadas pela Central de Custódia e de Liquidação Financeira de Títulos (*Clearing* B3), em 31 de março de 2024, os quais indicavam as seguintes taxas como cenário provável:

	Controladora					
	31/03/2024					
Instrumentos	Valor contábil	Encargos financeiros	Taxa (a.a)	Cenário Provável	Cenário 1 25%	Cenário 2 50%
Equivalentes de caixa	2.124.131	CDI	10,65 %	2.350.351	2.406.906	2.463.461
Depósitos judiciais	1.098.646	SELIC	10,75 %	1.216.750	1.246.277	1.275.803
Arrendamento mercantil	(255.293)	SOFR	5,30 %	(268.824)	(272.206)	(275.589)
	2.967.484			3.298.277	3.380.977	3.463.675
Impacto sobre as receitas/despesas financeiras líquidas e patrimônio líquido				(330.793)	(413.493)	(496.191)



TAM LINHAS AÉREAS S.A. E SUAS CONTROLADAS

Notas explicativas da administração às demonstrações financeiras intermediárias condensadas para o trimestre findo em 31 de março de 2024
(Valores expressos em milhares de reais - R\$, exceto quando indicado de outra forma)

	Consolidado					
	31/03/2024					
Instrumentos	Valor contábil	Encargos financeiros	Taxa (a.a)	Cenário Provável	Cenário 1 25%	Cenário 2 50%
Equivalentes de caixa	2.179.428	CDI	10,65 %	2.411.537	2.469.564	2.527.592
Depósitos judiciais	1.099.027	SELIC	10,75 %	1.217.172	1.246.709	1.276.245
Arrendamento mercantil	(255.293)	SOFR	5,30 %	(268.824)	(272.206)	(275.589)
	3.023.162			3.359.885	3.444.067	3.528.248
Impacto sobre as receitas/despesas financeiras líquidas e patrimônio líquido				(336.723)	(420.905)	(505.086)

5.4. Administração de riscos cambiais

Os ativos e passivos denominados em moeda estrangeira estão demonstrados a seguir:

	Controladora		Consolidado	
	31/03/2024	31/12/2023	31/03/2024	31/12/2023
Ativos denominados em moedas estrangeiras				
Caixa e equivalente de caixa	866.376	792.801	866.148	792.584
Contas a receber de partes relacionadas	2.642.825	2.445.097	2.642.931	2.445.116
Contas a receber	32.685	86.447	32.769	78.896
Outros ativos financeiros	15.648	-	15.648	-
Adiantamento a fornecedores	311.524	323.623	311.524	323.623
Outros créditos	4.773	-	4.773	-
Demais contas a receber	1.903.319	1.844.311	1.903.319	1.844.311
Caixa restrito	15.251	18.056	15.251	18.055
Passivos denominados em moedas estrangeiras				
Arrendamento mercantil	(255.293)	(254.352)	(255.293)	(254.352)
Fornecedores	(4.271.570)	(4.229.997)	(4.272.269)	(4.230.094)
Outros passivos financeiros	(1.232)	(7.474)	(1.232)	(7.474)
Provisão para manutenção	(375.653)	(587.769)	(375.653)	(587.769)
Exposição cambial, líquida	888.653	430.743	887.916	422.896
Exposição cambial, líquida em US\$	177.866	88.973	177.718	87.352



TAM LINHAS AÉREAS S.A. E SUAS CONTROLADAS

Notas explicativas da administração às demonstrações financeiras intermediárias condensadas para o trimestre findo em 31 de março de 2024

(Valores expressos em milhares de reais - R\$, exceto quando indicado de outra forma)

Considerando as projeções macroeconômicas e oscilações cambiais, a Administração elaborou o quadro de sensibilidade das variações do câmbio em relação a paridade do R\$ para US\$, apresentado na nota 4.1, conforme demonstrado a seguir:

	Controladora				
	31/03/2024				
Paridade - R\$ x US\$	Cenário atual	Cenário 1 apreciação 25%	Cenário 2 apreciação 50%	Cenário 3 depreciação -25%	Cenário 4 depreciação -50%
Ativo					
Caixa e equivalente de caixa	866.376	649.782	433.188	1.082.970	1.299.564
Contas a receber de partes relacionadas	2.642.825	1.982.119	1.321.413	3.303.531	3.964.238
Contas a receber	32.685	24.514	16.343	40.856	49.028
Outros ativos financeiros	15.648	11.736	7.824	19.560	23.472
Adiantamento a fornecedores	311.524	233.643	155.762	389.405	467.286
Outros créditos	4.773	3.579	2.386	5.966	7.159
Demais contas a receber	1.903.319	1.427.489	951.660	2.379.149	2.854.979
Caixa restrito	15.251	11.438	7.626	19.064	22.877
Passivo					
Arrendamento mercantil	(255.293)	(191.470)	(127.647)	(319.116)	(382.940)
Fornecedores	(4.271.570)	(3.203.678)	(2.135.785)	(5.339.463)	(6.407.355)
Outros passivos financeiros	(1.232)	(924)	(616)	(1.540)	(1.848)
Provisão para manutenção	(375.653)	(281.740)	(187.827)	(469.566)	(563.480)
Impacto sobre o resultado e patrimônio líquido		222.163	444.326	(222.163)	(444.326)

	Consolidado				
	31/03/2024				
		Cenário 1 apreciação 25%	Cenário 2 apreciação 50%	Cenário 3 depreciação -25%	Cenário 4 depreciação -50%
Paridade - R\$ x US\$	Cenário atual				
Ativo					
Caixa e equivalente de caixa	866.148	649.611	433.074	1.082.685	1.299.222
Contas a receber de partes relacionadas	2.642.931	1.982.198	1.321.466	3.303.664	3.964.397
Contas a receber	32.769	24.577	16.385	40.961	49.154
Outros ativos financeiros	15.648	11.736	7.824	19.560	23.472
Adiantamento a fornecedores	311.524	233.643	155.762	389.405	467.286
Outros créditos	4.773	3.579	2.386	5.966	7.159
Demais contas a receber	1.903.319	1.427.489	951.660	2.379.149	2.854.979
Caixa restrito	15.251	11.438	7.626	19.064	22.877
Passivo					
Arrendamento mercantil	(255.293)	(191.470)	(127.647)	(319.116)	(382.940)
Fornecedores	(4.272.269)	(3.204.202)	(2.136.135)	(5.340.336)	(6.408.404)
Outros passivos financeiros	(1.232)	(924)	(616)	(1.540)	(1.848)
Provisão para manutenção	(375.653)	(281.740)	(187.827)	(469.566)	(563.480)
Impacto sobre o resultado e patrimônio líquido		221.979	443.958	(221.979)	(443.958)

5.5. Administração de riscos relacionados a variação no preço do combustível

Um dos componentes mais importantes dos custos de operação da Companhia é o combustível de aviação, que, por sua vez, tem seu preço intrinsecamente relacionado ao preço do barril de petróleo no mercado internacional.

A tabela abaixo demonstra a sensibilidade a uma possível mudança no preço do combustível de aviação no resultado para o exercício findo em 31 de março de 2024.



TAM LINHAS AÉREAS S.A. E SUAS CONTROLADAS

Notas explicativas da administração às demonstrações financeiras intermediárias condensadas para o trimestre findo em 31 de março de 2024

(Valores expressos em milhares de reais - R\$, exceto quando indicado de outra forma)

Foi adotado como cenário provável o preço médio por barril de petróleo bruto divulgado pela *U.S. Energy Administration and Information* de US\$89,00 em 31 de março de 2024 (US\$85,01 em 31 de março de 2023), projetado o impacto no resultado, resultante de um incremento de 25% e 50% no preço, sendo:

	Controladora e Consolidado
	31/03/2024
Impacto no resultado:	
Incremento ou redução de 25%	277.012
Incremento ou redução de 50%	554.025

5.6. Instrumentos financeiros por categoria

	Controladora		Consolidado	
	31/03/2024	31/12/2023	31/03/2024	31/12/2023
Ativos Financeiros				
Mensurados ao custo amortizado:				
Equivalentes de caixa	2.166.816	2.471.413	2.222.113	2.512.571
Caixa restrito	116.626	120.098	117.098	123.188
Contas a receber	7.196.439	6.295.283	7.188.675	6.287.712
Demais contas a receber	1.929.238	1.865.268	1.930.419	1.865.124
Depósitos judiciais	1.098.646	1.084.216	1.099.027	1.084.588
Outros créditos	153.313	183.601	153.474	183.754
Passivos Financeiros				
Mensurados ao custo amortizado:				
Arrendamento mercantil	(255.293)	(254.352)	(255.370)	(266.963)
Fornecedores	(5.223.614)	(5.338.268)	(5.089.456)	(5.202.101)
Empréstimos a pagar - Mútuos	(4.000)	(4.000)	(4.000)	(4.000)
Outros adiantamentos	-	-	(216)	(216)
Demais contas a pagar	(120.513)	(120.163)	(121.460)	(120.766)

5.7. Determinação do valor justo de instrumentos financeiros

A Companhia deve classificar seus instrumentos financeiros mensurados pelo valor justo, seguindo a seguinte hierarquia de técnicas de avaliação:

- Nível 1 - preços cotados (sem ajustes) nos mercados ativos para ativos ou passivos idênticos;
- Nível 2 - informações diferentes dos preços negociados em mercados ativos incluídos no Nível 1 que são observáveis para o ativo ou passivo, direta ou indiretamente. Este item não é aplicável a Companhia em 31 de março de 2024; e
- Nível 3 - técnicas que usam dados que tenham efeito significativo no valor justo registrado que não sejam baseados em dados observáveis no mercado. Este item não é aplicável a Companhia em 31 de março de 2024.



TAM LINHAS AÉREAS S.A. E SUAS CONTROLADAS

Notas explicativas da administração às demonstrações financeiras intermediárias condensadas para o trimestre findo em 31 de março de 2024

(Valores expressos em milhares de reais - R\$, exceto quando indicado de outra forma)

A tabela a seguir demonstra os instrumentos financeiros da Companhia mensurados pelo valor justo:

		Controladora e consolidado			
		31/03/2024		31/12/2023	
		Nível 1	Total	Nível 1	Total
Ativo					
Hedge de fluxo de caixa		15.648	15.648	-	-
		15.648	15.648	-	-
		Controladora e consolidado			
		31/03/2024		31/12/2023	
		Nível 1	Total	Nível 1	Total
Passivo					
Hedge de fluxo de caixa		1.232	1.232	7.474	7.474
		1.232	1.232	7.474	7.474

5.8. Comparação entre valor contábil e valor justo dos instrumentos financeiros

Não estão incluídos na tabela abaixo ativos e passivos financeiros cujo valor contábil basicamente reflita uma aproximação razoável do valor justo.

		Controladora e Consolidado			
		Valor contábil		Valor justo	
		31/03/2024	31/12/2023	31/03/2024	31/12/2023
Arrendamento mercantil		255.293	254.352	392.591	404.528
		255.293	254.352	392.591	404.528



TAM LINHAS AÉREAS S.A. E SUAS CONTROLADAS

Notas explicativas da administração às demonstrações financeiras intermediárias condensadas para o trimestre findo em 31 de março de 2024
(Valores expressos em milhares de reais - R\$, exceto quando indicado de outra forma)

6. CAIXA E EQUIVALENTES DE CAIXA

	Controladora		Consolidado	
	31/03/2024	31/12/2023	31/03/2024	31/12/2023
Caixa e bancos				
Dólar norte-americano	662.556	579.619	662.328	579.398
Reais	14.980	1.323	17.002	1.603
Euro	8.060	5.916	8.060	5.916
Renminbi - China	95.848	67.384	95.848	67.384
Rupia hindu	23.213	44.722	23.213	44.722
Outras moedas	34.014	30.305	34.014	30.309
	838.671	729.269	840.465	729.332
Equivalente de caixa				
Em reais:				
Fundo de investimento	66	64	66	64
Certificado de depósito bancário	2.118.674	2.334.252	2.173.002	2.374.579
Overnight	5.391	72.242	6.360	73.073
	2.124.131	2.406.558	2.179.428	2.447.716
Em Dólar norte-americano				
Certificado de depósito bancário	7.499	-	7.499	-
Overnight	3.865	26	3.865	26
Em outras moedas				
Certificado de depósito bancário	31.321	50.305	31.321	50.305
Overnight	-	14.524	-	14.524
	42.685	64.855	42.685	64.855
	3.005.487	3.200.682	3.062.578	3.241.903

O aumento no saldo de caixa e bancos, observado em 31 de março de 2024 em relação ao exercício findo em 31 de dezembro de 2023, reflete principalmente a estratégia de manutenção de caixa próprio da Companhia.

A variação observada na linha Equivalentes de caixa em Reais, se deve principalmente a alocação do caixa da Companhia em aplicações em CDB com liquidez diária. A rentabilidade média destes CDBs foi de 101,50% do CDI no exercício findo em 31 de março de 2024 (101,18% em 31 de dezembro de 2023, desconsiderando os CDB's em colateral para operações de Garantia).



TAM LINHAS AÉREAS S.A. E SUAS CONTROLADAS

Notas explicativas da administração às demonstrações financeiras intermediárias condensadas para o trimestre findo em 31 de março de 2024
(Valores expressos em milhares de reais - R\$, exceto quando indicado de outra forma)

7. CAIXA RESTRITO

	Controladora		Consolidado	
	31/03/2024	31/12/2023	31/03/2024	31/12/2023
Garantia fiduciária	100.333	102.042	100.800	105.133
Garantias aeroportuárias	15.251	18.056	15.251	18.055
Outras garantias	1.042	-	1.047	-
	116.626	120.098	117.098	123.188
Circulante	49.048	52.648	49.063	55.296
Não circulante	67.578	67.450	68.035	67.892

A Companhia mantém garantias como colateral em CDB para instrumentos de Seguros Garantia e Standby Letter of Credit (SBLC), assim como para operação em aeroportos internacionais, como é o caso de alguns países na Europa e nos Estados Unidos da América. A manutenção destes valores está diretamente relacionada à operação da Companhia.

8. CONTAS A RECEBER

	Controladora					
	31/03/2024			31/12/2023		
	Nacionais	Internacionais	Total	Nacionais	Internacionais	Total
Cartões de crédito	3.488.084	11.161	3.499.245	3.021.300	53.048	3.074.348
Cartões de débito	2.430	2.649	5.079	270	2.518	2.788
Crédito direto	504.814	1.229	506.043	484.754	10.257	495.011
Documentos por cobrar	86.213	6.084	92.297	107.533	6.040	113.573
IATA	371.458	11.562	383.020	143.714	14.584	158.298
Subtotal	4.452.999	32.685	4.485.684	3.757.571	86.447	3.844.018
Partes relacionadas (Nota 24)	208.125	2.642.825	2.850.950	169.830	2.445.097	2.614.927
Subtotal	4.661.124	2.675.510	7.336.634	3.927.401	2.531.544	6.458.945
(-) Provisões para créditos de liquidação duvidosa	(140.195)	-	(140.195)	(163.662)	-	(163.662)
Total	4.520.929	2.675.510	7.196.439	3.763.739	2.531.544	6.295.283

	Consolidado					
	31/03/2024			31/12/2023		
	Nacionais	Internacionais	Total	Nacionais	Internacionais	Total
Cartões de crédito	3.495.868	11.161	3.507.029	3.028.519	53.048	3.081.567
Cartões de débito	3.483	2.649	6.132	1.228	2.519	3.747
Crédito direto	516.409	1.313	517.722	498.605	2.705	501.310
Documentos por cobrar	109.499	6.084	115.583	130.819	6.040	136.859
IATA	371.459	11.562	383.021	143.714	14.584	158.298
Subtotal	4.496.718	32.769	4.529.487	3.802.885	78.896	3.881.781
Partes relacionadas (Nota 24)	185.166	2.642.931	2.828.097	155.049	2.445.116	2.600.165
Subtotal	4.681.884	2.675.700	7.357.584	3.957.934	2.524.012	6.481.946
(-) Provisão para créditos de liquidação duvidosa	(168.909)	-	(168.909)	(194.234)	-	(194.234)
Total	4.512.975	2.675.700	7.188.675	3.763.700	2.524.012	6.287.712



TAM LINHAS AÉREAS S.A. E SUAS CONTROLADAS

Notas explicativas da administração às demonstrações financeiras intermediárias condensadas para o trimestre findo em 31 de março de 2024

(Valores expressos em milhares de reais - R\$, exceto quando indicado de outra forma)

8.1. Movimentação da provisão para créditos de liquidação duvidosa

	Controladora		Consolidado	
	31/03/2024	31/12/2023	31/03/2024	31/12/2023
Saldo no início do exercício	(163.662)	(167.635)	(194.234)	(198.527)
Constituição de provisão	-	(13.928)	-	(15.704)
Perda efetiva	23.467	17.901	25.325	19.997
Saldo ao final do exercício	(140.195)	(163.662)	(168.909)	(194.234)

A Administração avaliou que o saldo da provisão para perdas reflete a melhor estimativa, com base nas informações disponíveis em 31 de março de 2024.

8.2. Composição do saldo de contas a receber de terceiros por vencimento

	Controladora		Consolidado	
	31/03/2024	31/12/2023	31/03/2024	31/12/2023
A vencer	4.208.649	3.601.959	4.222.856	3.613.492
Vencidos:				
Até 60 dias	136.939	66.395	142.045	67.133
De 61 a 90 dias	6.509	19.045	6.469	19.042
De 91 a 180 dias	20.626	16.589	20.444	17.434
De 181 a 360 dias	13.227	21.092	13.075	21.275
Há mais de 360 dias	99.734	118.938	124.598	143.405
	4.485.684	3.844.018	4.529.487	3.881.781

9. ESTOQUES

	Controladora e Consolidado	
	31/03/2024	31/12/2023
Peças e materiais para manutenção e reparos	1.619.314	1.628.808
Outros estoques (a)	80.494	76.239
	1.699.808	1.705.047
(-) Provisões para perdas de estoques	(126.148)	(138.309)
	1.573.660	1.566.738

(a) Outros estoques incluem uniformes, material de papelaria, itens de alimentação e outros estoques.



TAM LINHAS AÉREAS S.A. E SUAS CONTROLADAS

Notas explicativas da administração às demonstrações financeiras intermediárias condensadas para o trimestre findo em 31 de março de 2024

(Valores expressos em milhares de reais - R\$, exceto quando indicado de outra forma)

Os itens considerados obsoletos ou de baixa rotatividade foram objeto de constituição de provisões para o ajuste ao valor de realização, conforme demonstrado abaixo:

9.1. Movimentação das provisões para perdas de estoques

	Controladora e Consolidado	
	31/03/2024	31/12/2023
Saldo no início do exercício	(138.309)	(125.882)
Constituição de provisão	(24.905)	(36.945)
Baixa de provisão	37.066	24.518
Saldo ao final do exercício	(126.148)	(138.309)

A Administração avaliou que o saldo da provisão para perdas reflete a melhor estimativa, com base nas informações disponíveis em 31 de março de 2024 e 31 de dezembro de 2023.

10. TRIBUTOS A RECUPERAR

	Controladora		Consolidado	
	31/03/2024	31/12/2023	31/03/2024	31/12/2023
ICMS	14.551	15.841	14.551	15.841
PIS e COFINS	128.162	114.170	128.224	114.230
IRPJ e CSLL (a)	112.535	48.318	113.412	49.045
Impostos a recuperar no exterior	28.097	22.621	28.097	22.621
Demais impostos	9.201	7.281	9.201	7.281
	292.546	208.231	293.485	209.018
Circulante	278.052	192.447	278.991	193.234
Não circulante	14.494	15.784	14.494	15.784

(a) Aumento decorrente da antecipação do pagamento do Imposto de Renda e da Contribuição Social no período.

11. OUTROS ATIVOS E PASSIVOS FINANCEIROS

	Controladora e Consolidado	
	31/03/2024	31/12/2023
Derivativos		
Ativo		
Hedge de fluxo de caixa	15.648	—
Total de outros ativos financeiros	15.648	—
Passivo		
Hedge de fluxo de caixa	1.232	7.474
Total de outros passivos financeiros	1.232	7.474

A Companhia está exposta a compromissos altamente prováveis de compra/venda em moeda estrangeira e, para mitigar o risco cambial em suas transações, a Companhia adotou a



TAM LINHAS AÉREAS S.A. E SUAS CONTROLADAS

Notas explicativas da administração às demonstrações financeiras intermediárias condensadas para o trimestre findo em 31 de março de 2024

(Valores expressos em milhares de reais - R\$, exceto quando indicado de outra forma)

estratégia de contratação de instrumentos financeiros derivativos na modalidade de *hedge* de fluxo de caixa.

O valor justo dos contratos de fluxo de caixa é apresentado em conta do balanço patrimonial (ativo, passivo e Patrimônio Líquido). O reconhecimento dos ajustes do *hedge* no custo está atrelado ao momento em que o item protegido afeta a demonstração do resultado. Em 31 de março de 2024, os ganhos referentes aos contratos de moeda estrangeira foram registrados como receita no resultado da Controladora e do Consolidado no montante de R\$ 5.588. Para as operações de *hedge* em aberto, a Companhia efetuou o cálculo do valor de mercado - *MTM (Mark - to - Market)*.

Análise sensibilidade:

A desvalorização da taxa de câmbio US\$/R\$ afeta positivamente o caixa operacional da Companhia, impactando diretamente as posições de derivativos contratados.

A tabela a seguir apresenta a sensibilidade dos instrumentos de derivativos contratados de acordo com mudanças na taxa de câmbio no período e seus efeitos no resultado. A Companhia mantém *hedge* de fluxo de caixa em 31 de março de 2024 o valor de R\$ (1.232).

R\$	MTM	Delta R\$
Real	14.416	
+10%	69.233	55.037
-10%	(40.301)	(54.497)

Em 31 de março de 2024, as transações de *hedge* foram consideradas efetivas.

12. ADIANTAMENTO A FORNECEDORES

	Controladora		Consolidado	
	31/03/2024	31/12/2023	31/03/2024	31/12/2023
Adiantamentos a fornecedores	527.010	618.454	527.059	618.534
	<u>527.010</u>	<u>618.454</u>	<u>527.059</u>	<u>618.534</u>

O saldo deste grupo é composto principalmente por adiantamentos a fornecedores de manutenção.



TAM LINHAS AÉREAS S.A. E SUAS CONTROLADAS

Notas explicativas da administração às demonstrações financeiras intermediárias condensadas para o trimestre findo em 31 de março de 2024
(Valores expressos em milhares de reais - R\$, exceto quando indicado de outra forma)

13. DEMAIS CONTAS A RECEBER

	Controladora		Consolidado	
	31/03/2024	31/12/2023	31/03/2024	31/12/2023
LAN Pax Group S.A. (Nota 24.1)	1.290.220	1.250.219	1.290.220	1.250.219
LAN Argentina S.A. (Nota 24.1)	354.786	343.787	354.786	343.787
LAN Peru S.A. (Nota 24.1)	258.313	250.305	258.313	250.305
Outras	25.919	20.957	27.100	20.813
	1.929.238	1.865.268	1.930.419	1.865.124
Ativo circulante	1.929.226	1.865.256	1.930.407	1.865.112
Ativo não circulante	12	12	12	12

14. IMPOSTO DE RENDA E CONTRIBUIÇÃO SOCIAL DIFERIDOS

14.1 Composição e movimentação do imposto de renda e da contribuição social diferidos

	Controladora		
	31/12/2023	Resultado	31/03/2024
Prejuízo fiscal	2.236.978	(8.401)	2.228.577
Base negativa da contribuição social	852.444	(2.900)	849.544
	3.089.422	(11.301)	3.078.121
Diferenças temporárias:			
Provisão para devedores duvidosos e demais contas a receber	25.771	(6.701)	19.070
Provisão para perdas em estoque	47.025	(4.823)	42.202
Provisão para manutenção e reparo	106.350	(48.231)	58.119
Provisão para bônus e PLR	23.678	(9.845)	13.833
Provisão para riscos tributários, cíveis e trabalhistas	746.168	50.286	796.454
Provisão para reestruturação	178.386	-	178.386
Adoção CPC 06(R2)	80.263	11.700	91.963
Outras	(1.153.726)	(250.255)	(1.403.981)
	53.915	(257.869)	(203.954)
Subtotal	3.143.337	(269.170)	2.874.167
(-) Provisão para perdas em impostos diferidos	(3.143.337)	269.170	(2.874.167)
TOTAL	-	-	-



TAM LINHAS AÉREAS S.A. E SUAS CONTROLADAS

Notas explicativas da administração às demonstrações financeiras intermediárias condensadas para o trimestre findo em 31 de março de 2024

(Valores expressos em milhares de reais - R\$, exceto quando indicado de outra forma)

14.2 Conciliação da alíquota de Imposto de Renda e Contribuição Social sobre o Lucro

	Controladora		Consolidado	
	31/03/2024	31/03/2023	31/03/2024	31/03/2023
Lucro antes dos impostos	879.252	103.214	879.252	103.280
Alíquota nominal combinada	34 %	34 %	34 %	34 %
Imposto de renda e contribuição social pela alíquota fiscal	(298.946)	(35.093)	(298.946)	(35.115)
Efeitos fiscais sobre diferenças permanentes:				
Resultado de equivalência patrimonial	(6.754)	(2.023)	-	-
Despesas indedutíveis	(689)	(652)	(689)	(652)
Ativos fiscais diferidos não reconhecidos	282.077	131.006	282.642	131.945
Outros	(40.401)	(16.088)	(47.720)	(19.094)
Resultado com impostos	(64.713)	77.150	(64.713)	77.084
Imposto de renda e contribuição social correntes	(64.713)	-	(64.713)	(66)
Imposto de renda e contribuição social diferidos	-	77.150	-	77.150
Alíquota efetiva	-7,36 %	74,75 %	-7,36 %	74,64 %

14.3 Ativos fiscais diferidos não reconhecidos

A Companhia não vem registrando novos créditos de ativos fiscais diferidos oriundos de prejuízo fiscal de IRPJ, base negativa de CSLL e diferenças temporárias. Para fins de apresentação, é demonstrada a movimentação dos saldos de diferido, porém, tal movimentação é anulada pela provisão para realização de Impostos Diferidos. Os montantes de base de prejuízo fiscal apurados e não registrados pela TLA, na data base em 31 de março de 2024 foi de R\$2.874.167 (R\$3.143.337 em 31 de dezembro de 2023).

14.4 Estimativa de realização do ativo fiscal diferido

A Companhia tem uma projeção de retomada de operação, porém em função das incertezas sobre a capacidade de geração de lucros tributáveis futuros, no momento, tornam remota a probabilidade de compensação dos impostos diferidos, a Administração concluiu por manter a provisão integral por *impairment*.



TAM LINHAS AÉREAS S.A. E SUAS CONTROLADAS

Notas explicativas da administração às demonstrações financeiras intermediárias condensadas para o trimestre findo em 31 de março de 2024
(Valores expressos em milhares de reais - R\$, exceto quando indicado de outra forma)

15. DEPÓSITOS JUDICIAIS

A movimentação dos depósitos judiciais está apresentada a seguir:

	Controladora			
	31/12/2023	(+) Adição	(-) Baixa	Atualização monetária
Fundo aeroviário	491.812	-	-	6.922
Cíveis	27.281	117	(203)	507
Trabalhistas	112.169	10.871	(14.737)	-
Tributários e previdenciários	442.577	9.500	-	996
Bloqueios judiciais	10.377	17.633	(17.176)	-
	1.084.216	38.121	(32.116)	8.425
				1.098.646

	Controladora			
	31/12/2022	(+) Adição	(-) Baixa	Atualização monetária
Fundo aeroviário	467.519	-	-	24.293
Cíveis	30.445	773	(6.470)	2.533
Trabalhistas	99.390	175.854	(163.075)	-
Tributários e previdenciários	347.645	123.252	(44.759)	16.439
Bloqueios judiciais	17.560	118.174	(125.357)	-
	962.559	418.053	(339.661)	43.265
				1.084.216

	Consolidado			
	31/12/2023	(+) Adição	(-) Baixa	Atualização monetária
Fundo aeroviário	491.815	-	-	6.925
Cíveis	27.326	117	(203)	508
Trabalhistas	112.202	10.871	(14.740)	-
Tributários e previdenciários	442.796	9.500	-	1.000
Bloqueios judiciais	10.449	17.770	(17.309)	-
	1.084.588	38.258	(32.252)	8.433
				1.099.027

	Consolidado			
	31/12/2022	(+) Adição	(-) Baixa	Atualização monetária
Fundo aeroviário	467.519	-	-	24.296
Cíveis	30.484	774	(6.470)	2.538
Trabalhistas	99.591	175.864	(163.253)	-
Tributários e previdenciários	347.845	123.255	(44.759)	16.455
Bloqueios judiciais	17.654	118.576	(125.781)	-
	963.093	418.469	(340.263)	43.289
				1.084.588



TAM LINHAS AÉREAS S.A. E SUAS CONTROLADAS

Notas explicativas da administração às demonstrações financeiras intermediárias condensadas para o trimestre findo em 31 de março de 2024

(Valores expressos em milhares de reais - R\$, exceto quando indicado de outra forma)

16. INVESTIMENTOS

16.1 Composição dos saldos

	Controladora	
	31/03/2024	31/12/2023
Participação em empresas controladas	180.164	168.403
Provisão para perdas com investimentos (a)	(664)	(695)
Efeito líquido no balanço patrimonial	179.500	167.708

(a) Valores registrados no grupo de passivo não circulante.

16.2 Movimentação dos investimentos diretos

	Fidelidade, Viagem e Turismo	Multiplus Corretora	Prismah Fidelidade	TOTAL
31 de dezembro de 2022	37.749	(742)	121.412	158.419
Resultado de equivalência patrimonial	11.430	47	(2.188)	9.289
31 de dezembro de 2023	49.179	(695)	119.224	167.708
Resultado de equivalência patrimonial	12.571	31	(810)	11.792
31 de março de 2024	61.750	(664)	118.414	179.500





TAM LINHAS AÉREAS S.A. E SUAS CONTROLADAS

Notas explicativas da administração às demonstrações financeiras intermediárias condensadas para o trimestre findo em 31 de março de 2024 (Valores expressos em milhares de reais - R\$, exceto quando indicado de outra forma)

16.3 Informações sobre empresas controladas

	31/03/2024				31/12/2023			
	Fidelidade, Viagem e Turismo	Multipius Corretora	Prismah Fidelidade	TOTAL	Fidelidade, Viagem e Turismo	Multipius Corretora	Prismah Fidelidade	TOTAL
Capital social	118.416	5.271	45.231	168.918	118.416	5.271	45.231	168.918
Qtde. de ações ou quotas - total ordinárias	327.455	4.887.162	45.230.955	-	327.455	4.887.162	45.230.955	-
Qtde. de ações ou quotas - total possuídas ordinárias	327.455	4.887.162	45.230.537	-	327.455	4.887.162	45.230.537	-
% Participação:								
Capital votante	100 %	99,99 %	99,99 %	-	100 %	99,99 %	99,99 %	-
Capital volante	100 %	99,99 %	99,99 %	-	100 %	99,99 %	99,99 %	-
Patrimônio líquido (Passivo a descoberto)	61.750	(664)	118.414	179.500	49.179	(695)	119.224	167.708
Investimento líquido	61.750	(664)	118.414	179.500	49.179	(695)	119.224	167.708
Lucro líquido (prejuízo) do exercício	12.571	31	(810)	11.792	11.430	47	(2.188)	9.289
Resultado de equivalência patrimonial	12.571	31	(810)	11.792	11.430	47	(2.188)	9.289



TAM LINHAS AÉREAS S.A. E SUAS CONTROLADAS

Notas explicativas da administração às demonstrações financeiras intermediárias condensadas para o trimestre findo em 31 de março de 2024
(Valores expressos em milhares de reais - R\$, exceto quando indicado de outra forma)

17. IMOBILIZADO

A movimentação do ativo imobilizado é apresentada a seguir:

		Controladora				
	Taxa média ponderada	31/12/2023	(+) Adições	(-) Baixas	(+/-) Transferências	31/03/2024
	(a.a)					
Custo						
Terrenos		34.300	-	-	-	34.300
Edifícios		229.106	-	-	-	229.106
Equipamentos de voo (a)		5.247.661	131.914	(32.382)	-	5.347.193
Computadores e periféricos		274.760	2.297	-	-	277.057
Máquinas e equipamentos		116.557	857	-	-	117.414
Imobilizações em andamento		6.778	3.609	-	(1.585)	8.802
Outros		607.315	6.676	-	1.585	615.576
Direito de uso - frota (b)		110.880	-	-	-	110.880
Direito de uso - não frota (b)		231.343	-	-	-	231.343
		6.858.700	145.353	(32.382)	-	6.971.671
Depreciação						
Edifícios	2,71%	(114.856)	(1.573)	-	-	(116.429)
Equipamentos de voo	3,77%	(2.321.105)	(33.460)	-	-	(2.354.565)
Computadores e periféricos	1,65%	(241.682)	(2.774)	-	-	(244.456)
Máquinas e equipamentos	3,45%	(112.840)	(410)	-	-	(113.250)
Outros	6,17%	(437.883)	(15.441)	-	-	(453.324)
Direito de uso - frota (b)	14,28%	(109.876)	(1.007)	-	-	(110.883)
Direito de uso - não frota (b)	7,25%	(115.104)	(4.422)	3.018	-	(116.508)
		(3.453.346)	(59.087)	3.018	-	(3.509.415)
Imobilizado líquido		3.405.354	86.266	(29.364)	-	3.462.256



TAM LINHAS AÉREAS S.A. E SUAS CONTROLADAS

Notas explicativas da administração às demonstrações financeiras intermediárias condensadas para o trimestre findo em 31 de março de 2024

(Valores expressos em milhares de reais - R\$, exceto quando indicado de outra forma)

		Controladora				
	Taxa média ponderada	31/12/2022	(+) Adições	(-) Baixas	(+/-) Transferências	31/12/2023
	(a.a)					
Custo						
Terrenos		34.300	-	-	-	34.300
Edifícios		223.289	-	(65)	5.882	229.106
Equipamentos de voo (a)		4.471.638	1.002.241	(229.598)	3.380	5.247.661
Computadores e periféricos		262.911	11.692	(92)	249	274.760
Máquinas e equipamentos		115.853	895	(58)	(133)	116.557
Imobilizações em andamento		14.831	8.909	(1.299)	(15.663)	6.778
Outros		596.063	20.509	(18.644)	9.387	607.315
Direito de uso - frota (b)		110.880	-	-	-	110.880
Direito de uso - não frota (b)		229.719	1.700	(76)	-	231.343
		6.059.484	1.045.946	(249.832)	3.102	6.858.700
Depreciação						
Edifícios	2,71%	(108.658)	(6.198)	-	-	(114.856)
Equipamentos de voo	3,77%	(2.263.173)	(123.739)	65.807	-	(2.321.105)
Computadores e periféricos	1,65%	(231.301)	(10.469)	88	-	(241.682)
Máquinas e equipamentos	3,45%	(110.950)	(1.931)	40	1	(112.840)
Outros	6,17%	(416.068)	(40.388)	18.574	(1)	(437.883)
Direito de uso - frota (b)	14,28%	(105.849)	(4.027)	-	-	(109.876)
Direito de uso - não frota (b)	7,25%	(100.335)	(18.135)	3.366	-	(115.104)
		(3.336.334)	(204.887)	87.875	-	(3.453.346)
Imobilizado líquido		2.723.150	841.059	(161.957)	3.102	3.405.354



TAM LINHAS AÉREAS S.A. E SUAS CONTROLADAS

Notas explicativas da administração às demonstrações financeiras intermediárias condensadas para o trimestre findo em 31 de março de 2024

(Valores expressos em milhares de reais - R\$, exceto quando indicado de outra forma)

		Consolidado			
	Taxa média ponderada	31/12/2023	(+) Adições	(-) Baixas	(+/-) Transferências 31/03/2024
	(a.a)				
Custo					
Terrenos		34.300	-	-	- 34.300
Edifícios		229.106	-	-	- 229.106
Equipamentos de voo (a)		5.247.666	131.914	(32.382)	- 5.347.198
Computadores e periféricos		275.604	2.297	-	- 277.901
Máquinas e equipamentos		116.751	857	-	- 117.608
Imobilizações em andamento		6.777	3.609	-	(1.585) 8.801
Outros		609.191	6.676	-	1.585 617.452
Direito de uso - frota (b)		110.881	-	-	- 110.881
Direito de uso - não frota (b)		231.344	-	-	- 231.344
		6.861.620	145.353	(32.382)	- 6.974.591
Depreciação					
Edifícios	2,71%	(114.855)	(1.573)	-	- (116.428)
Equipamentos de voo	3,77%	(2.321.105)	(33.460)	-	- (2.354.565)
Computadores e periféricos	1,65%	(242.482)	(2.776)	-	- (245.258)
Máquinas e equipamentos	3,45%	(113.037)	(410)	-	- (113.447)
Outros	6,17%	(439.746)	(15.443)	-	- (455.189)
Direito de uso - frota (b)	14,28%	(109.877)	(1.007)	-	- (110.884)
Direito de uso - não frota (b)	7,25%	(115.104)	(4.422)	3.018	- (116.508)
		(3.456.206)	(59.091)	3.018	- (3.512.279)
Imobilizado líquido		3.405.414	86.262	(29.364)	- 3.462.312



TAM LINHAS AÉREAS S.A. E SUAS CONTROLADAS

Notas explicativas da administração às demonstrações financeiras intermediárias condensadas para o trimestre findo em 31 de março de 2024

(Valores expressos em milhares de reais - R\$, exceto quando indicado de outra forma)

		Consolidado				
	Taxa média ponderada	31/12/2022	(+) Adições	(-) Baixas	(+/-) Transferências	31/12/2023
	(a.a)					
Custo						
Terrenos		34.300	-	-	-	34.300
Edifícios		223.289	-	(65)	5.882	229.106
Equipamentos de voo (a)		4.471.641	1.002.242	(229.597)	3.380	5.247.666
Computadores e periféricos		263.755	11.693	(93)	249	275.604
Máquinas e equipamentos		116.047	895	(58)	(133)	116.751
Imobilizações em andamento		14.831	8.908	(1.299)	(15.663)	6.777
Outros		597.939	20.509	(18.644)	9.387	609.191
Direito de uso - frota (b)		110.881	-	-	-	110.881
Direito de uso - não frota (b)		229.720	1.700	(76)	-	231.344
		6.062.403	1.045.947	(249.832)	3.102	6.861.620
Depreciação						
Edifícios	2,71%	(108.657)	(6.198)	-	-	(114.855)
Equipamentos de voo	3,77%	(2.263.173)	(123.739)	65.807	-	(2.321.105)
Computadores e periféricos	1,65%	(232.091)	(10.479)	88	-	(242.482)
Máquinas e equipamentos	3,45%	(111.145)	(1.932)	40	-	(113.037)
Outros	6,17%	(417.903)	(40.417)	18.574	-	(439.746)
Direito de uso - frota (b)	14,28%	(105.850)	(4.027)	-	-	(109.877)
Direito de uso - não frota (b)	7,25%	(100.335)	(18.135)	3.366	-	(115.104)
		(3.339.154)	(204.927)	87.875	-	(3.456.206)
Imobilizado líquido		2.723.249	841.020	(161.957)	3.102	3.405.414

(a) As adições de equipamentos de voo estão representadas principalmente pelas ativações dos rotáveis e frota;

(b) Ativos de Direitos de uso registrados de acordo com os critérios estabelecidos pelo CPC 06(R2).

18. INTANGÍVEL

	Taxa média ponderada (a.a)	Controladora			
		31/12/2023	(+) Adições	(-) Baixas	(+/-) Transferências 31/03/2024
Custo					
Carteira de clientes LATAM Pass		70.069	-	-	- 70.069
Softwares		514.132	-	-	250 514.382
Softwares em desenv.		28.996	11.122	-	(250) 39.868
		613.197	11.122	-	- 624.319
Amortização					
Carteira de clientes LATAM Pass	6,92%	(21.986)	(1.212)	-	- (23.198)
Softwares	14,06%	(398.022)	(8.479)	-	- (406.501)
		(420.008)	(9.691)	-	- (429.699)
Intangível líquido		193.189	1.431	-	- 194.620



TAM LINHAS AÉREAS S.A. E SUAS CONTROLADAS

Notas explicativas da administração às demonstrações financeiras intermediárias condensadas para o trimestre findo em 31 de março de 2024
(Valores expressos em milhares de reais - R\$, exceto quando indicado de outra forma)

					Controladora	
	Taxa média ponderada (a.a)	31/12/2022	(+) Adições	(-) Baixas	(+/-) Transferências	31/12/2023
Custo						
Carteira de clientes LATAM Pass		70.069	-	-	-	70.069
Softwares		488.358	-	(1)	25.775	514.132
Softwares em desenv. desenvolvimento		34.162	23.713	(2)	(28.877)	28.996
		592.589	23.713	(3)	(3.102)	613.197
Amortização						
Carteira de clientes LATAM Pass	6,92%	(17.137)	(4.849)	-	-	(21.986)
Softwares	14,06%	(361.498)	(36.524)	-	-	(398.022)
		(378.635)	(41.373)	-	-	(420.008)
Intangível líquido		213.954	(17.660)	(3)	(3.102)	193.189

		Consolidado				
	Taxa média ponderada (a.a)	31/12/2023	(+) Adições	(-) Baixas	(+/-) Transferências	31/03/2024
Custo						
Carteira de clientes LATAM Pass		70.069	-	-	-	70.069
Softwares		526.733	-	-	250	526.983
Softwares em desenv.		31.406	11.122	-	(250)	42.278
		628.208	11.122	-	-	639.330
Amortização						
Carteira de clientes LATAM Pass	6,92%	(21.986)	(1.212)	-	-	(23.198)
Softwares	14,06%	(412.934)	(8.566)	-	-	(421.500)
		(434.920)	(9.778)	-	-	(444.698)
Intangível líquido		193.288	1.344	-	-	194.632

					Consolidado	
	Taxa média ponderada (a.a)	31/12/2022	(+) Adições	(-) Baixas	(+/-) Transferências	31/12/2023
Custo						
Carteira de clientes LATAM Pass		70.069	-	-	-	70.069
Softwares (a)		500.959	-	(1)	25.775	526.733
Softwares em desenv.		36.572	23.713	(2)	(28.877)	31.406
		607.600	23.713	(3)	(3.102)	628.208
Amortização						
Carteira de clientes LATAM Pass	6,92%	(17.137)	(4.849)	-	-	(21.986)
Softwares	14,06%	(375.688)	(37.246)	-	-	(412.934)
		(392.825)	(42.095)	-	-	(434.920)
Intangível líquido		214.775	(18.382)	(3)	(3.102)	193.288



TAM LINHAS AÉREAS S.A. E SUAS CONTROLADAS

Notas explicativas da administração às demonstrações financeiras intermediárias condensadas para o trimestre findo em 31 de março de 2024

(Valores expressos em milhares de reais - R\$, exceto quando indicado de outra forma)

19. OBRIGAÇÕES COM ARRENDAMENTO MERCANTIL

Em 31 de março de 2024, os valores contábeis dos passivos de arrendamento e as movimentações durante o período estão apresentados a seguir:

	Controladora e Consolidado				
	31/12/2023	Pagamentos	Juros apropriados	Variação cambial	Baixa (a)
Aeronaves e motores	84.668	(1.941)	10	6.375	(3.795)
Bens imóveis	169.684	(11.053)	7.040	-	4.305
	254.352	(12.994)	7.050	6.375	510
				Circulante	33.473
				Não circulante	221.820

	Controladora e Consolidado				
	31/12/2022	Pagamentos	Juros apropriados	Variação cambial	Baixa (a)
Aeronaves e motores	125.897	(24.372)	887	(7.879)	(9.865)
Bens imóveis	174.447	(42.221)	27.614	-	9.844
	300.344	(66.593)	28.501	(7.879)	(21)
				Circulante	33.550
				Não circulante	220.802

(a) Baixas compõem provisão de *redelivery*, baixa de aeronaves (conforme baixa do imobilizado, nota 17) e imóveis.

20. FORNECEDORES

	Controladora		Consolidado	
	31/03/2024	31/12/2023	31/03/2024	31/12/2023
Terceiros	716.357	712.668	719.518	714.105
Manutenção e compras técnicas	738.856	649.060	738.856	649.060
Tarifas aeroportuárias e taxas de embarque	784.092	911.077	784.092	911.077
Partes relacionadas (Nota 23.2)	2.984.309	3.065.463	2.846.990	2.927.859
	5.223.614	5.338.268	5.089.456	5.202.101
Circulante	5.186.796	5.289.892	5.052.638	5.153.725
Não circulante	36.818	48.376	36.818	48.376

21. RECEITAS DIFERIDAS

	Controladora		Consolidado	
	31/03/2024	31/12/2023	31/03/2024	31/12/2023
Transporte a executar	4.649.471	4.686.884	4.649.471	4.686.884
Direito de resgate de prêmios	998.527	844.068	998.527	844.068
Pacotes turísticos	-	-	539	486
	5.647.998	5.530.952	5.648.537	5.531.438



TAM LINHAS AÉREAS S.A. E SUAS CONTROLADAS

Notas explicativas da administração às demonstrações financeiras intermediárias condensadas para o trimestre findo em 31 de março de 2024

(Valores expressos em milhares de reais - R\$, exceto quando indicado de outra forma)

A Companhia, por meio de suas controladas, TLA e Prismah, é patrocinadora do programa de fidelidade LATAM Pass. A principal fonte de receita do programa de fidelidade advém da comercialização dos direitos de resgate de prêmios por meio da emissão de pontos LATAM Pass adquiridos pelos seus parceiros (incluindo os pontos oriundos das compras com cartões de crédito Itaucard LATAM Pass), além dos pontos acumulados, quando solicitados pelos participantes ao voarem com a LATAM ou de companhias aéreas parceiras.

22. PROVISÃO PARA RISCOS TRIBUTÁRIOS, TRABALHISTAS E CÍVEIS

22.1 Processos com estimativa de perda provável

A Administração da Companhia acredita que a provisão para riscos tributários, cíveis e trabalhistas, constituída de acordo com o CPC 25 (IAS 37) - Provisões, Passivos Contingentes e Ativos Contingentes, é suficiente para cobrir eventuais perdas com processos administrativos e judiciais, conforme apresentado a seguir:

	Controladora					
	31/12/2023	(+) Provisão	(-) Reversão	(-) Pagamento	(+/-) Atualização Monetária	31/03/2024
Fundo aeroviário	407.778	-	-	-	4.591	412.369
Tributários e previdenciários	1.369.478	66.129	(180)	-	14.988	1.450.415
Cíveis	584.738	184.667	(63.861)	(52.643)	9.014	661.915
Trabalhistas	465.780	215.248	(170.571)	(33.352)	8.917	486.022
	2.827.774	466.044	(234.612)	(85.995)	37.510	3.010.721

	Controladora					
	31/12/2022	(+) Provisão	(-) Reversão	(-) Pagamento	(+/-) Atualização Monetária	31/12/2023
Fundo aeroviário	386.039	-	-	-	21.739	407.778
Tributários e previdenciários	1.524.476	195.735	(402.621)	-	51.888	1.369.478
Cíveis	532.611	465.772	(270.959)	(178.790)	36.104	584.738
Trabalhistas	433.803	669.762	(570.360)	(107.755)	40.330	465.780
	2.876.929	1.331.269	(1.243.940)	(286.545)	150.061	2.827.774

	Consolidado					
	31/12/2023	(+) Provisão	(-) Reversão	(-) Pagamento	(+/-) Atualização Monetária	31/03/2024
Fundo aeroviário	407.778	-	-	-	4.591	412.369
Tributários e previdenciários	1.370.136	66.129	(180)	-	15.000	1.451.085
Cíveis	587.525	184.727	(63.874)	(52.650)	9.040	664.768
Trabalhistas	466.040	215.249	(170.608)	(33.352)	8.923	486.252
	2.831.479	466.105	(234.662)	(86.002)	37.554	3.014.474



TAM LINHAS AÉREAS S.A. E SUAS CONTROLADAS

Notas explicativas da administração às demonstrações financeiras intermediárias condensadas para o trimestre findo em 31 de março de 2024

(Valores expressos em milhares de reais - R\$, exceto quando indicado de outra forma)

	Consolidado				
	31/12/2022	(+) Provisão	(-) Reversão	(-) Pagamento	(+/-) Atualização Monetária
Fundo aeroviário	386.039	-	-	-	21.739
Tributários e previdenciários	1.525.099	195.735	(402.639)	-	51.941
Cíveis	533.130	468.809	(271.070)	(179.474)	36.130
Trabalhistas	433.908	670.172	(570.446)	(107.951)	40.357
	2.878.176	1.334.716	(1.244.155)	(287.425)	150.167
					2.831.479

Dentre os processos judiciais de natureza tributária, trabalhista e cível avaliados pela Administração e pelos assessores jurídicos como sendo de risco provável, não existem processos com valores individuais relevantes.

22.2 Contingências com estimativa de perda possível

A Companhia possui processos, cuja expectativa de perda avaliada pela Administração e suportada por seus assessores jurídicos, está classificada como possível e, portanto, nenhuma provisão foi constituída.

A posição das contingências possíveis está demonstrada no quadro a seguir:

	Controladora		Consolidado	
	31/03/2024	31/12/2023	31/03/2024	31/12/2023
Tributários	6.025.881	5.539.513	6.031.586	5.545.127
Trabalhistas	1.031.263	1.102.133	1.031.293	1.102.231
Cíveis	190.393	172.048	190.688	172.325
	7.247.537	6.813.694	7.253.567	6.819.683

Dentre os processos judiciais de natureza tributária, trabalhista e cível avaliados pela Administração e pelos assessores jurídicos como sendo de risco possível, não existem processos com valores individuais relevantes.

23. PATRIMÔNIO LÍQUIDO

23.1 Capital social

Em 31 de março de 2024, o capital social da Companhia é de R\$10.787.260 e está representado por 24.147.139 ações ordinárias nominativas, sem valor nominal e indivisíveis em relação à Companhia.

23.2 Reservas

Reserva de capital

Em 31 de março de 2024, a Companhia mantém registrado em seu patrimônio, como reserva de capital, o ágio pago nas transações envolvendo acionistas da entidade, ou do mesmo grupo econômico. O valor registrado de R\$1.071.309, refere-se à transação



TAM LINHAS AÉREAS S.A. E SUAS CONTROLADAS

Notas explicativas da administração às demonstrações financeiras intermediárias condensadas para o trimestre findo em 31 de março de 2024

(Valores expressos em milhares de reais - R\$, exceto quando indicado de outra forma)

de aquisição das ações dos acionistas não-controladores de empresas do grupo em abril de 2019. Não houve movimentação da Reserva de Capital comparado a 31 de dezembro de 2023.

Ajuste de avaliação patrimonial

Nesta reserva estão registrados os valores relacionados à realização dos saldos de reservas de reavaliação dos ativos imobilizados e o *hedge* de fluxo de caixa da Companhia.

Reserva de incentivos fiscais

Constituição de reserva de subvenção relativa a benefícios fiscais, absorvida para prejuízos acumulados no exercício.

24. PARTES RELACIONADAS

No curso das operações da Companhia, direitos e obrigações são gerados entre partes relacionadas, oriundos de operações de contratação de manutenção e subarrendamento de aeronaves, compra e venda de pontos de programa de fidelidade, prestação de serviços de transporte aéreo e operações de mútuo baseadas em condições específicas destes contratos.



TAM LINHAS AÉREAS S.A. E SUAS CONTROLADAS

Notas explicativas da administração às demonstrações financeiras intermediárias condensadas para o trimestre findo em 31 de março de 2024
(Valores expressos em milhares de reais - R\$, exceto quando indicado de outra forma)

24.1 Posições ativas e passivas com partes relacionadas

		Controladora		Consolidado	
		31/03/2024	31/12/2023	31/03/2024	31/12/2023
Ativo circulante					
Contas a receber:					
LATAM Airlines Group S.A.	Controladora indireta	2.195.363	2.025.108	2.195.489	2.025.127
Aerolineas Brasileñas S.A (ABSA)	Outras partes relacionadas	179.044	148.914	179.112	148.982
LATAM Travel	Controlada	18.129	9.932	-	-
Lan Chile Cargo S.A.	Outras partes relacionadas	268.468	253.096	268.468	253.096
TAM Mercosur	Outras partes relacionadas	40.992	36.013	40.992	36.013
LAN Peru S.A.	Outras partes relacionadas	46.464	47.413	46.464	47.413
LAN Argentina S.A.	Outras partes relacionadas	37.152	36.714	37.152	36.714
Multiplus S. A.	Outras partes relacionadas	840	840	-	-
Linea Aerea Carguera de Colombia	Outras partes relacionadas	14.597	14.343	14.597	14.343
TAM S/A	Outras partes relacionadas	643	657	643	657
Corsair Participações S.A	Outras partes relacionadas	5.358	5.358	5.358	5.358
Aerovias de Integracion Regional S.A.	Outras partes relacionadas	2.354	2.767	2.354	2.767
AmeriConsult Mexico	Outras partes relacionadas	18	17	18	17
Consul.Adm.Profissional	Outras partes relacionadas	33	25	33	25
Costa Verde Aeronáutica S.A.	Outras partes relacionadas	1.355	4.260	1.355	4.260
DELTA, Qatar e Lineas del Ecuador	Outras partes relacionadas	5.063	5.701	5.063	5.701
JARLETUL S.A.	Outras partes relacionadas	704	683	704	683
Lan Cargo Repair Station LLC	Outras partes relacionadas	12.208	11.829	12.208	11.829
Lan Tours S.A.	Outras partes relacionadas	3.495	3.480	3.495	3.480
Lineas Aéreas Nacionales del Ecuador S.A.	Outras partes relacionadas	4.115	-	4.115	-
Professional Airline Service	Outras partes relacionadas	51	49	51	49
Transporte Aereo S.A.	Outras partes relacionadas	10.423	3.648	10.423	3.648
TP Franchising Ltda	Outras partes relacionadas	-	-	3	3
Prismah Fidelidade	Outras partes relacionadas	4.081	4.080	-	-
		2.850.950	2.614.927	2.828.097	2.600.165
Demais contas a receber:					
LAN Pax Group S.A.	Outras partes relacionadas	1.290.220	1.250.219	1.290.220	1.250.219
LAN Argentina S.A.	Outras partes relacionadas	354.786	343.787	354.786	343.787
LAN Peru S.A.	Outras partes relacionadas	258.313	250.305	258.313	250.305
		1.903.319	1.844.311	1.903.319	1.844.311
Total do ativo		4.754.269	4.459.238	4.731.416	4.444.476



TAM LINHAS AÉREAS S.A. E SUAS CONTROLADAS

Notas explicativas da administração às demonstrações financeiras intermediárias condensadas para o trimestre findo em 31 de março de 2024
(Valores expressos em milhares de reais - R\$, exceto quando indicado de outra forma)

		Controladora		Consolidado	
		31/03/2024	31/12/2023	31/03/2024	31/12/2023
Passivo circulante					
Fornecedores:					
LAN Airlines S.A.	Outras partes relacionadas	2.325.729	2.425.292	2.326.345	2.425.789
Transportes A. Mercosur S.A.	Outras partes relacionadas	11.782	6.914	11.782	6.914
Aerolíneas Brasileñas S.A (ABSA)	Outras partes relacionadas	90.911	96.817	90.961	96.867
Multiplus S.A.	Outras partes relacionadas	-	-	-	-
LATAM Travel	Controlada	4.054	3.719	-	-
LAN Peru S.A	Outras partes relacionadas	111.678	114.223	111.678	114.223
LAN Cargo R. Station LLC	Outras partes relacionadas	-	-	-	-
Lan Chile Cargo S.A.	Outras partes relacionadas	191.065	185.370	191.065	185.370
LAN Argentina S.A	Outras partes relacionadas	20.270	19.768	20.270	19.768
Aerotransportes M. de C. S.A.	Outras partes relacionadas	-	-	-	-
Prismah Fidelidade	Outras partes relacionadas	134.065	134.566	-	-
Linea Aerea Carguera de Colombia	Outras partes relacionadas	742	721	742	721
TAM S/A	Outras partes relacionadas	480	480	480	480
Aerovias de Integracion Regional S.A.	Outras partes relacionadas	25.938	21.015	25.938	21.015
AmeriConsult Mexico	Outras partes relacionadas	394	382	394	382
Lineas del Ecuador, Consultoria e Delta	Outras partes relacionadas	1.415	13.698	1.415	13.698
Costa Verde Aeronáutica S.A.	Outras partes relacionadas	26.552	20.818	26.552	20.818
DELTA AIR LINES INC	Outras partes relacionadas	11.960	-	11.960	-
Lan Tours e Lan Cargo Repair	Outras partes relacionadas	6.206	7.284	6.206	7.284
Lan Tours S.A.	Outras partes relacionadas	4.011	-	4.011	-
Professional Airline Service	Outras partes relacionadas	95	92	95	92
Technical Training Latam S.A	Outras partes relacionadas	1.001	853	1.001	853
Transporte Aereo S.A.	Outras partes relacionadas	15.961	13.451	15.961	13.451
TP Franchising Ltda	Outras partes relacionadas	-	-	134	134
		2.984.309	3.065.463	2.846.990	2.927.859
Passivo não circulante					
Mútuos:					
Corsair Participações S.A	Outras partes relacionadas	4.000	4.000	4.000	4.000
		4.000	4.000	4.000	4.000
Total do passivo		2.988.309	3.069.463	2.850.990	2.931.859



TAM LINHAS AÉREAS S.A. E SUAS CONTROLADAS

Notas explicativas da administração às demonstrações financeiras intermediárias condensadas para o trimestre findo em 31 de março de 2024

(Valores expressos em milhares de reais - R\$, exceto quando indicado de outra forma)

24.2 Transações com partes relacionadas

		Controladora		Consolidado	
		31/03/2024	31/03/2023	31/03/2024	31/03/2023
Vendas de espaço para cargas					
Aerolineas Brasileñas S.A. (ABSA)	Outras partes relacionadas	28.448	90.769	28.448	90.769
LATAM Airlines Group S.A.	Controladora indireta	35.514	16.888	35.514	16.888
LAN Chile Cargo S.A.	Outras partes relacionadas	7.862	727	7.862	727
Transportes A. D. Mercosur	Outras partes relacionadas	9.225	7.196	9.225	7.196
Transportes Aereos (LUCL)	Outras partes relacionadas	6.609	317	6.609	317
Prestação de serviços com transporte de passageiros					
LATAM Airlines Group S.A.	Controladora indireta	2.159.792	994.520	2.159.792	994.520
LAN Peru S.A	Outras partes relacionadas	156	575	156	575
Transportes A. D. Mercosur	Outras partes relacionadas	675	609	675	609
Receita com pontos e resgates Award					
LATAM Airlines Group S.A.	Controladora indireta	45.076	67.595	45.076	67.595
Custo com pontos Award					
LATAM Airlines Group S.A.	Controladora indireta	(20.198)	-	(20.198)	-
Transportes Aereos Mercosur	Outras partes relacionadas	(4)	(14)	(4)	(14)
Custos com compra de espaço					
Aerolineas Brasileñas S.A. ABSA	Outras partes relacionadas	(27.808)	(12.486)	(27.808)	(12.486)
Outras receitas operacionais					
LATAM Airlines Group S.A.	Outras partes relacionadas	31.113	50.307	31.113	50.307



TAM LINHAS AÉREAS S.A. E SUAS CONTROLADAS

Notas explicativas da administração às demonstrações financeiras intermediárias condensadas para o trimestre findo em 31 de março de 2024

(Valores expressos em milhares de reais - R\$, exceto quando indicado de outra forma)

Outras despesas operacionais					
LAN Cargo Repair Station	Outras partes relacionadas	(2.819)	(2.750)	(2.819)	(2.750)
Aerolineas Brasileña S.A. (ABSA)	Controladora indireta	(26)	(169)	(26)	(169)
Transportes A. D. Mercosur	Outras partes relacionadas		(7)		(7)
Andes Airport Service S.A	Outras partes relacionadas		(85)		(85)
Transportes Aereos (LUCL)	Outras partes relacionadas				
LATAM Airlines Group S.A.	Outras partes relacionadas	(25.318)	(34.975)	(25.318)	(34.975)
LAN Peru S.A	Outras partes relacionadas	(591)	(346)	(591)	(346)
LAN Cargo S.A.	Outras partes relacionadas	-	-	-	-
Aerovias de Integracion Regional (Aires S.A)	Outras partes relacionadas	(264)	(179)	(264)	-
LATAM Travel S.A.	Outras partes relacionadas				
Latam Airlines Ecuador	Outras partes relacionadas	(199)		(199)	
Arrendamento					
LATAM Airlines Group S.A.	Controladora indireta	(1.105.982)	(1.010.639)	(1.105.982)	(1.010.639)
Transportes Aereos Mercosur	Outras partes relacionadas	193	99	193	99
Transportes Aereos (LUCL)	Outras partes relacionadas	(2.067)	(2.032)	(2.067)	(2.032)
Resultado financeiro					
Variação cambial líquida					
LATAM Airlines Group S.A.	Controladora indireta	-	100.539	-	100.539
Aerolineas Brasileñas S.A (ABSA)	Outras partes relacionadas	-	(5)	-	(5)
LAN Peru S.A	Outras partes relacionadas	-	(7)	-	(7)
Andes Airport Services S.A.	Outras partes relacionadas	-	1	-	1

24.4 Remuneração do pessoal-chave da Administração

O pessoal-chave da Administração inclui o presidente e os diretores estatutários. A remuneração do pessoal-chave é significativamente influenciada pelo plano de remuneração variável vinculado ao resultado operacional da Companhia. Para o período findo em 31 de março de 2024, os gastos com essas remunerações foram de R\$3.665 (R\$5.460 em 31 de março de 2023).

25. RECEITA OPERACIONAL

A conciliação entre a receita bruta e a receita líquida de vendas está apresentada a seguir:

	Controladora		Consolidado	
	31/03/2024	31/03/2023	31/03/2024	31/03/2023
Receita bruta:				
Transporte de passageiros	7.230.128	5.772.380	7.223.039	5.772.380
Transporte de cargas	204.381	179.540	204.381	179.540
Programa Fidelidade	499.403	414.527	498.913	414.368
Outras receitas	129.304	249.470	151.939	256.367
	8.063.216	6.615.917	8.078.272	6.622.655
(-) Impostos e outras deduções	(24.475)	(10.377)	(25.641)	(10.598)
Receita líquida	8.038.741	6.605.540	8.052.631	6.612.057



TAM LINHAS AÉREAS S.A. E SUAS CONTROLADAS

Notas explicativas da administração às demonstrações financeiras intermediárias condensadas para o trimestre findo em 31 de março de 2024
(Valores expressos em milhares de reais - R\$, exceto quando indicado de outra forma)

26. CUSTOS E DESPESAS OPERACIONAIS POR NATUREZA

	Controladora		Consolidado	
	31/03/2024	31/03/2023	31/03/2024	31/03/2023
Custo dos serviços prestados:				
Pessoal	769.619	654.796	769.619	654.796
Combustível	2.439.438	2.690.309	2.439.438	2.690.309
Depreciação e amortização	53.795	41.531	53.795	41.531
Manutenção e reparos	594.245	585.059	594.329	585.136
Seguro de aeronaves	18.009	16.450	18.009	16.450
Tarifas de decolagem, pouso e navegação	460.679	381.766	460.679	381.766
Arrendamento mercantil	1.108.049	1.012.671	1.108.049	1.012.671
Serviços de terceiros	423.414	311.738	423.414	311.738
Custo com compra de pontos	5.162	4.661	5.162	4.718
Outras	470.589	399.379	470.588	399.379
	6.342.999	6.098.360	6.343.082	6.098.494
Despesas com vendas:				
Pessoal	25.887	22.495	26.739	23.405
Depreciação e amortização	4.408	5.544	4.454	5.617
Serviços de terceiros	128.036	79.644	128.109	79.801
Vendas e marketing	468.962	288.551	469.305	288.885
Outras	6.273	1.728	4.526	2.958
	633.566	397.962	633.133	400.666
Despesas gerais e administrativas				
Pessoal	39.369	30.698	39.567	30.887
Depreciação e amortização	10.575	11.157	10.621	11.293
Serviços de terceiros	53.499	45.670	53.957	46.361
Outras	74.958	11.125	74.973	11.211
	178.401	98.650	179.118	99.752

27. OUTRAS RECEITAS E DESPESAS OPERACIONAIS

	Controladora		Consolidado	
	31/03/2024	31/03/2023	31/03/2024	31/03/2023
Receitas:				
Outras	589	5.521	589	5.521
Despesas:				
Outros gastos com serviços prestados	(9.700)	(8.560)	(9.700)	(8.560)
Outras	(10.777)	(14.222)	(10.957)	(14.222)
	(19.888)	(17.261)	(20.068)	(17.261)
Resultado com reestruturação:				
Baixa de fornecedores	-	24	-	22
Provisão para plano de desligamento voluntário	-	32	-	32
	-	56	-	54
Outras receitas (despesas) operacionais, líquidas	(19.888)	(17.205)	(20.068)	(17.207)



TAM LINHAS AÉREAS S.A. E SUAS CONTROLADAS

Notas explicativas da administração às demonstrações financeiras intermediárias condensadas para o trimestre findo em 31 de março de 2024
(Valores expressos em milhares de reais - R\$, exceto quando indicado de outra forma)

28. RESULTADO FINANCEIRO

	Controladora		Consolidado	
	31/03/2024	31/03/2023	31/03/2024	31/03/2023
Receitas financeiras:				
Receita de juros	85.925	56.102	87.145	56.391
	85.925	56.102	87.145	56.391
Despesas financeiras:				
Juros sobre empréstimos e financiamentos	-	-	-	(1)
Outras	(70.422)	(65.741)	(70.541)	(65.905)
	(70.422)	(65.741)	(70.541)	(65.906)
Variação cambial líquida	(11.930)	117.051	(14.582)	116.857
Resultado financeiro líquido	3.573	107.412	2.022	107.342

29. APROVAÇÃO DAS DEMONSTRAÇÕES FINANCEIRAS

As demonstrações financeiras intermediárias condensadas foram aprovadas e sua emissão autorizada pela Diretoria Executiva em 26 de abril de 2024.

Jerome Paul Jacques Cadier
Diretor Presidente

Bruno Macarenco Alessio
Diretor Financeiro

Ricardo José Varotto
Gerente de Controladoria
CRC 1SP238424/O-0



Certificate Of Completion

Envelope Id: F7AA2AB187E64F8182BB14A76E617C77		Status: Completed
Subject: Complete with DocuSign: TAMLINHASAEREASMAR24.REV.pdf		
LoS / Área: Assurance (Audit, CMAAS)		
Tipo de Documento: Outros		
Source Envelope:		
Document Pages: 46	Signatures: 1	Envelope Originator: Neusa Volpi Avenida Brigadeiro Faria Lima, 3732, 16º e 17º andares, Edifício Adalmino Dellape Baptista B32, Itai São Paulo, São Paulo 04538-132 neusa.volpi@pwc.com IP Address: 134.238.160.130
Certificate Pages: 2	Initials: 0	
AutoNav: Enabled		
Envelopeld Stamping: Enabled		
Time Zone: (UTC-03:00) Brasilia		

Record Tracking

Status: Original	Holder: Neusa Volpi	Location: DocuSign
26 April 2024 18:34	neusa.volpi@pwc.com	
Status: Original	Holder: CEDOC Brasil	Location: DocuSign
26 April 2024 18:43	BR_Sao-Paulo-Arquivo-Atendimento-Team@pwc.com	

Signer Events	Signature	Timestamp
Daniel Vinícius Fumo daniel.fumo@pwc.com Sócio de auditoria PricewaterhouseCoopers Security Level: Email, Account Authentication (None), Digital Certificate	<div><div>DocuSigned by:</div><div></div><div>530CEC3095D241B...</div></div> <div>Signature Adoption: Uploaded Signature Image Using IP Address: 201.56.5.228</div>	Sent: 26 April 2024 18:35 Viewed: 26 April 2024 18:42 Signed: 26 April 2024 18:43
Signature Provider Details: Signature Type: ICP Smart Card Signature Issuer: AC SERASA RFB v5		
Electronic Record and Signature Disclosure: Not Offered via DocuSign		

In Person Signer Events	Signature	Timestamp
Editor Delivery Events	Status	Timestamp
Agent Delivery Events	Status	Timestamp
Intermediary Delivery Events	Status	Timestamp
Certified Delivery Events	Status	Timestamp
Carbon Copy Events	Status	Timestamp
Neusa Volpi neusa.volpi@pwc.com PwC BR Security Level: Email, Account Authentication (None)	<div>COPIED</div>	Sent: 26 April 2024 18:43 Viewed: 26 April 2024 18:43 Signed: 26 April 2024 18:43
Electronic Record and Signature Disclosure: Not Offered via DocuSign		
Witness Events	Signature	Timestamp
Notary Events	Signature	Timestamp

Envelope Summary Events	Status	Timestamps
Envelope Sent	Hashed/Encrypted	26 April 2024 18:35
Certified Delivered	Security Checked	26 April 2024 18:42
Signing Complete	Security Checked	26 April 2024 18:43
Completed	Security Checked	26 April 2024 18:43
Payment Events	Status	Timestamps