



ANAC

Agência Nacional de Aviação Civil - Brasil

Superintendência de Serviços Aéreos

Anuário do Transporte Aéreo 2005

Vol. I

Dados Estatísticos

INTRODUÇÃO

Como um meio de transporte sensível, a Aviação Civil responde rapidamente ao dinamismo com que vem sendo administrada, propiciando, assim, resultados que confirmam o correto direcionamento das atividades políticas e econômicas dos Órgãos e segmentos com ela envolvidos.

Ao publicar a edição de 2005 do Anuário do Transporte Aéreo, a Agência Nacional de Aviação Civil, através da Superintendência de Serviços Aéreos colabora com o público, reunindo informações estatísticas que possibilitam pesquisas, estudos e análises sobre a realidade da Aviação Civil Brasileira.

Análise Estatística dos Dados Publicados

- **Transporte Aéreo Doméstico**

Em relação a 2004, os assentos-quilômetros oferecidos de 2005 tiveram crescimento de 14%, enquanto que os passageiros-quilômetros transportados tiveram variação de 22%. O aproveitamento da indústria foi de 72%.

Este tráfego conta com a participação de 23 empresas aéreas regulares brasileiras.

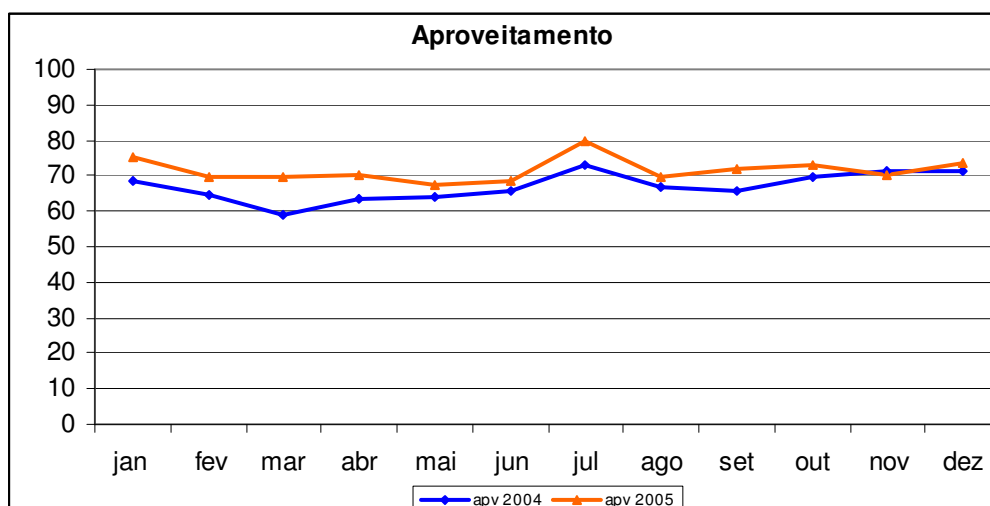
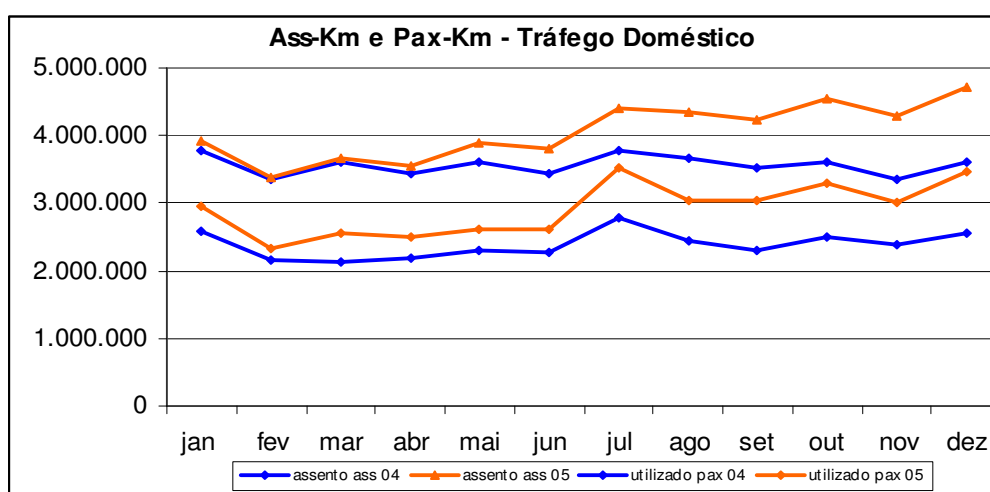

- **Transporte Aéreo Internacional de Empresas Aéreas Brasileiras**

Em relação a 2004, os assentos-quilômetros oferecidos de 2005 tiveram crescimento de 6%, enquanto que os passageiros-quilômetros transportados tiveram variação de 7%. O aproveitamento da indústria foi de 79%. Este tráfego conta com a participação de 7 empresas aéreas regulares brasileiras.

Em 2005, operaram no Brasil 33 empresas estrangeiras regulares de tráfego de passageiro para 34 países. O volume de passageiros transportados foi de aproximadamente 3 milhões com participação de 58% do mercado. Enquanto as empresas brasileiras são responsáveis pelo transporte de aproximadamente 2 milhões de passageiros, o que corresponde a 42% do mercado.

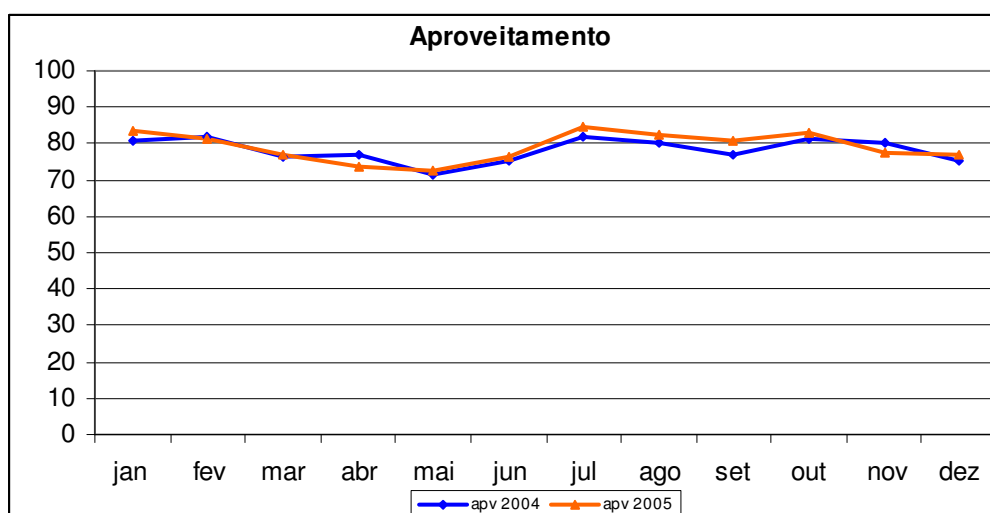
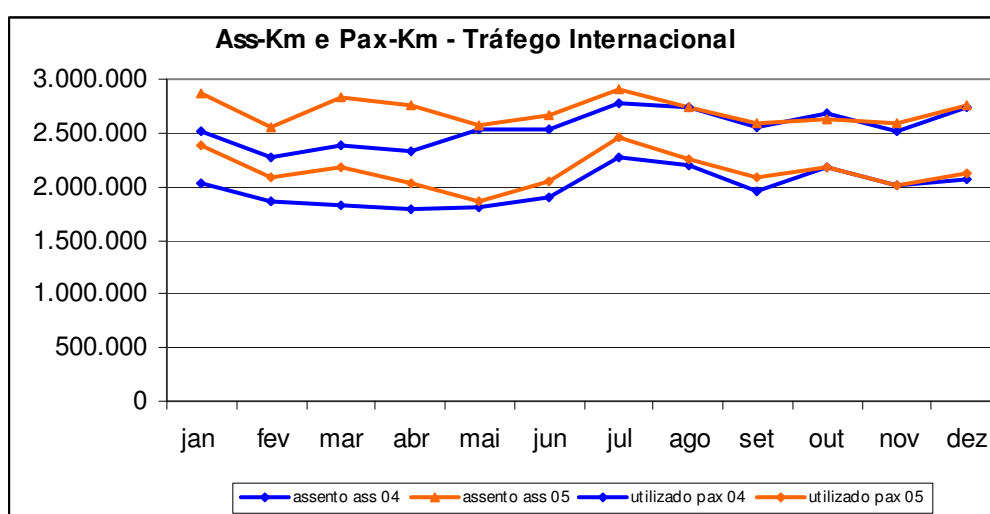

INTRODUÇÃO	i
1 - EMPRESAS BRASILEIRAS DE TRANSPORTE AÉREO REGULAR	
1 . 1 - TRÁFEGO AÉREO DOMÉSTICO E INTERNACIONAL	
INDÚSTRIA	3
(ABJ) ABAETÉ	4
(ABZ) ATA	5
(BRB) BRA	6
(GLO) GOL	7
(MEL) MEGA	8
(MSQ) META	9
(NES) NORDESTE	10
(ONE) OCEANAIR	11
(PLY) PUMA AIR	12
(PYB) PASSAREDO	13
(PTN) PANTANAL	14
(RLE) RICO	15
(RSL) RIO SUL	16
(SKC) SKYMASTER	17
(TAM) TAM	18
(TIB) TRIP	19
(TSD) TAF	20
(TTL) TOTAL	21
(TUS) ABSA	22
(VCR) CRUISER	23
(VLO) VARIG LOG.....	24
(VRG) VARIG	25
(WEB) WEBJET	26
1 . 2 - EVOLUÇÃO DO TRÁFEGO AÉREO BRASILEIRO	
a - TRÁFEGO PAGO DOMÉSTICO E INTERNACIONAL - 1996 - 2005	27
b - TRÁFEGO PAGO DOMÉSTICO E INTERNACIONAL - 1996 - 2005	28
1 . 3 - EVOLUÇÃO MENSAL DE ASSENTOS E TONELADAS QUILOMETRO	
a - LINHAS DOMÉSTICAS E INTERNACIONAIS	29
b - LINHAS DOMÉSTICAS	37
c - LINHAS INTERNACIONAIS	45
1 . 4 - F R O T A	49
1 . 5 - PESSOAL	52
2 - LINHAS AÉREAS ESPECIAIS - 2005	
2 . 1 - EVOLUÇÃO DA OFERTA	53
2 . 2 - EVOLUÇÃO DOS PASSAGEIROS.....	53
3 - TRÁFEGO DE ORIGEM E DESTINO (EMPRESAS DE TRANSPORTE AÉREO REGULAR)	
3 . 1 - TRÁFEGO INTERNACIONAL	
a - ORIGEM BRASIL - RESUMO POR PAÍS DE DESTINO	54
b - ORIGEM BRASIL - RESUMO POR EMPRESA.....	58
c - ORIGEM BRASIL - RESUMO POR CONTINENTE.....	59
d - DESTINO BRASIL - RESUMO POR PAÍS DE ORIGEM	61
e - DESTINO BRASIL - RESUMO POR EMPRESA.....	65
f - DESTINO BRASIL - RESUMO POR CONTINENTE.....	66
3 . 2 - TRÁFEGO DOMÉSTICO	
a - TRÁFEGO DE ORIGEM E DESTINO	68
b - RESUMO POR REGIÃO	101

de 01/2005 a 12/2005

GERÊNCIA-GERAL DE ACOMPANHAMENTO DE SERVIÇOS AÉREOS

1.1 – TRÁFEGO AÉREO DOMÉSTICO E INTERNACIONAL

de 01/2005 a 12/2005

DISCRIMINAÇÃO	BRA		
	TOTAL	DOMÉSTICO	INTERNACIONAL
HORAS VOADAS	10.037	8.973	1.064
QUILÔMETROS VOADOS	6.142.775	5.532.428	610.347
VELOCIDADE MÉDIA (Km/h)	612	617	574
ASSENTOS QUILÔMETROS			
OFERECIDOS (000)	1.060.517	888.876	171.641
UTILIZADOS (000)	793.932	662.947	130.985
APROVEITAMENTO (%)	75	75	76
UTILIZADOS PAGOS (000)	793.932	662.947	130.985
APROVEITAMENTO PAGO (%)	75	75	76
TONELADAS QUILÔMETROS			
OFERECIDAS	87.591.781	72.261.636	15.330.145
UTILIZADAS	86.538.893	72.261.636	14.277.257
APROVEITAMENTO (%)	99	100	93
UTILIZADAS PAGAS	86.538.893	72.261.636	14.277.257
APROVEITAMENTO PAGO (%)	99	100	93
DE BAGAGEM TRANSPORTADA	13.494.259	11.267.531	2.226.728
DE BAGAGEM TRANSP.PAGA	0	0	0
DE CARGA TRANSPORTADA	13.494.259	11.267.531	2.226.728
DE CARGA TRANSP.PAGA	13.494.259	11.267.531	2.226.728
DE CORREIO	0	0	0
PASSEGEIROS EMBARCADOS			
TOTAL	638.076	606.940	31.136
PAGO	638.076	606.940	31.136
ETAPAS REALIZADAS	6.573	6.426	147
ETAPA MÉDIA DE VÔO	935	861	4.152
ETAPA MÉDIA DE PAX	1.244	1.092	4.207

1.1 – TRÁFEGO AÉREO DOMÉSTICO E INTERNACIONAL

de 01/2005 a 12/2005

DISCRIMINAÇÃO	GOL		
	TOTAL	DOMÉSTICO	INTERNACIONAL
HORAS VOADAS	155.461	148.611	6.850
QUILÔMETROS VOADOS	85.919.869	81.634.418	4.285.451
VELOCIDADE MÉDIA (Km/h)	553	549	626
ASSENTOS QUILÔMETROS			
OFERECIDOS (000)	13.128.789	12.444.706	684.083
UTILIZADOS (000)	9.656.135	9.167.672	488.463
APROVEITAMENTO (%)	74	74	71
UTILIZADOS PAGOS (000)	9.524.322	9.042.327	481.995
APROVEITAMENTO PAGO (%)	73	73	70
TONELADAS QUILÔMETROS			
OFERECIDAS	1.467.731.911	1.391.667.842	76.064.069
UTILIZADAS	1.001.959.211	950.743.927	51.215.284
APROVEITAMENTO (%)	68	68	67
UTILIZADAS PAGAS	990.984.017	940.577.308	50.406.709
APROVEITAMENTO PAGO (%)	68	68	66
DE BAGAGEM TRANSPORTADA	116.105.936	110.185.123	5.920.813
DE BAGAGEM TRANSP.PAGA	2.327.437	2.167.527	159.910
DE CARGA TRANSPORTADA	157.913.335	149.658.670	8.254.665
DE CARGA TRANSP.PAGA	156.833.662	148.895.455	7.938.207
DE CORREIO	38.960	37.753	1.207
PASSEGEIROS EMBARCADOS			
TOTAL	11.439.468	11.077.986	361.482
PAGO	11.268.340	10.912.295	356.045
ETAPAS REALIZADAS	117.969	114.255	3.714
ETAPA MÉDIA DE VÔO	728	714	1.154
ETAPA MÉDIA DE PAX	844	828	1.351

1.1 – TRÁFEGO AÉREO DOMÉSTICO E INTERNACIONAL

de 01/2005 a 12/2005

DISCRIMINAÇÃO	META		
	TOTAL	DOMÉSTICO	INTERNACIONAL
HORAS VOADAS	4.533	3.241	1.292
QUILÔMETROS VOADOS	1.947.481	1.377.281	570.200
VELOCIDADE MÉDIA (Km/h)	430	425	441
ASSENTOS QUILÔMETROS			
OFERECIDOS (000)	58.842	41.740	17.102
UTILIZADOS (000)	38.738	27.746	10.992
APROVEITAMENTO (%)	66	66	64
UTILIZADOS PAGOS (000)	38.738	27.746	10.992
APROVEITAMENTO PAGO (%)	66	66	64
TONELADAS QUILÔMETROS			
OFERECIDAS	7.846.414	5.565.630	2.280.784
UTILIZADAS	4.065.165	2.856.251	1.208.914
APROVEITAMENTO (%)	52	51	53
UTILIZADAS PAGAS	4.065.165	2.856.251	1.208.914
APROVEITAMENTO PAGO (%)	52	51	53
DE BAGAGEM TRANSPORTADA	568.481	376.127	192.354
DE BAGAGEM TRANSP.PAGA	5.104	2.597	2.507
DE CARGA TRANSPORTADA	581.291	388.793	192.498
DE CARGA TRANSP.PAGA	581.291	388.793	192.498
DE CORREIO	0	0	0
PASSEGEIROS EMBARCADOS			
TOTAL	61.248	46.732	14.516
PAGO	61.248	46.732	14.516
ETAPAS REALIZADAS	4.047	3.177	870
ETAPA MÉDIA DE VÔO	481	434	655
ETAPA MÉDIA DE PAX	632	594	757

de 01/2005 a 12/2005

GERÊNCIA-GERAL DE ACOMPANHAMENTO DE SERVIÇOS AÉREOS

1.1 - TRÁFEGO AÉREO DOMÉSTICO E INTERNACIONAL

de 01/2005 a 12/2005

DISCRIMINAÇÃO	PUMA AIR		
	TOTAL	DOMÉSTICO	INTERNACIONAL
HORAS VOADAS	3.231	3.231	
QUILÔMETROS VOADOS	1.217.003	1.217.003	
VELOCIDADE MÉDIA (Km/h)	377	377	
ASSENTOS QUILÔMETROS			
OFERECIDOS (000)	36.630	36.630	
UTILIZADOS (000)	20.886	20.886	
APROVEITAMENTO (%)	57	57	
UTILIZADOS PAGOS (000)	20.778	20.778	
APROVEITAMENTO PAGO (%)	57	57	
TONELADAS QUILÔMETROS			
OFERECIDAS	2.788.920	2.788.920	
UTILIZADAS	2.235.252	2.235.252	
APROVEITAMENTO (%)	80	80	
UTILIZADAS PAGAS	2.226.391	2.226.391	
APROVEITAMENTO PAGO (%)	80	80	
DE BAGAGEM TRANSPORTADA	267.101	267.101	
DE BAGAGEM TRANSP.PAGA	4.623	4.623	
DE CARGA TRANSPORTADA	391.517	391.517	
DE CARGA TRANSP.PAGA	391.517	391.517	
DE CORREIO	0	0	
PASSAGEIROS EMBARCADOS			
TOTAL	41.025	41.025	
PAGO	40.825	40.825	
ETAPAS REALIZADAS	3.225	3.225	
ETAPA MÉDIA DE VÔO	377	377	
ETAPA MÉDIA DE PAX	509	509	

1.1 - TRÁFEGO AÉREO DOMÉSTICO E INTERNACIONAL

de 01/2005 a 12/2005

DISCRIMINAÇÃO	PASSAREDO		
	TOTAL	DOMÉSTICO	INTERNACIONAL
HORAS VOADAS	1.681	1.681	
QUILÔMETROS VOADOS	674.270	674.270	
VELOCIDADE MÉDIA (Km/h)	401	401	
ASSENTOS QUILÔMETROS			
OFERECIDOS (000)	20.497	20.497	
UTILIZADOS (000)	9.806	9.806	
APROVEITAMENTO (%)	48	48	
UTILIZADOS PAGOS (000)	9.337	9.337	
APROVEITAMENTO PAGO (%)	46	46	
TONELADAS QUILÔMETROS			
OFERECIDAS	2.254.969	2.254.969	
UTILIZADAS	927.727	927.727	
APROVEITAMENTO (%)	41	41	
UTILIZADAS PAGAS	892.381	892.381	
APROVEITAMENTO PAGO (%)	40	40	
DE BAGAGEM TRANSPORTADA	95.674	95.674	
DE BAGAGEM TRANSP.PAGA	384	384	
DE CARGA TRANSPORTADA	95.918	95.918	
DE CARGA TRANSP.PAGA	95.674	95.674	
DE CORREIO	0	0	
PASSAGEIROS EMBARCADOS			
TOTAL	35.638	35.638	
PAGO	33.956	33.956	
ETAPAS REALIZADAS	2.431	2.431	
ETAPA MÉDIA DE VÔO	277	277	
ETAPA MÉDIA DE PAX	275	275	

de 01/2005 a 12/2005

GERÊNCIA-GERAL DE ACOMPANHAMENTO DE SERVIÇOS AÉREOS

1.1 – TRÁFEGO AÉREO DOMÉSTICO E INTERNACIONAL

de 01/2005 a 12/2005

DISCRIMINAÇÃO	RICO		
	TOTAL	DOMÉSTICO	INTERNACIONAL
HORAS VOADAS	9.773	9.714	59
QUILÔMETROS VOADOS	4.550.733	4.503.597	47.136
VELOCIDADE MÉDIA (Km/h)	466	464	799
ASSENTOS QUILÔMETROS			
OFERECIDOS (000)	311.944	306.937	5.007
UTILIZADOS (000)	193.603	190.800	2.803
APROVEITAMENTO (%)	62	62	56
UTILIZADOS PAGOS (000)	193.510	190.707	2.803
APROVEITAMENTO PAGO (%)	62	62	56
TONELADAS QUILÔMETROS			
OFERECIDAS	148.671.454	145.363.509	3.307.945
UTILIZADAS	21.764.784	21.460.243	304.541
APROVEITAMENTO (%)	15	15	9
UTILIZADAS PAGAS	21.756.485	21.451.944	304.541
APROVEITAMENTO PAGO (%)	15	15	9
DE BAGAGEM TRANSPORTADA	3.049.977	3.003.165	46.812
DE BAGAGEM TRANSP.PAGA	30.983	30.983	0
DE CARGA TRANSPORTADA	3.912.992	3.865.431	47.561
DE CARGA TRANSP.PAGA	3.911.710	3.864.149	47.561
DE CORREIO	220.199	220.199	0
PASSEGEIROS EMBARCADOS			
TOTAL	268.982	267.345	1.637
PAGO	268.649	267.012	1.637
ETAPAS REALIZADAS	9.968	9.940	28
ETAPA MÉDIA DE VÔO	457	453	1.683
ETAPA MÉDIA DE PAX	720	714	1.712

de 01/2005 a 12/2005

GERÊNCIA-GERAL DE ACOMPANHAMENTO DE SERVIÇOS AÉREOS

1.1 - TRÁFEGO AÉREO DOMÉSTICO E INTERNACIONAL

de 01/2005 a 12/2005

DISCRIMINAÇÃO	TAM		
	TOTAL	DOMÉSTICO	INTERNACIONAL
HORAS VOADAS	262.746	221.946	40.800
QUILÔMETROS VOADOS	174.917.562	142.556.651	32.360.911
VELOCIDADE MÉDIA (Km/h)	666	642	793
ASSENTOS QUILÔMETROS			
OFERECIDOS (000)	27.100.793	20.859.325	6.241.468
UTILIZADOS (000)	19.782.006	14.903.436	4.878.570
APROVEITAMENTO (%)	73	71	78
UTILIZADOS PAGOS (000)	19.282.960	14.602.386	4.680.574
APROVEITAMENTO PAGO (%)	71	70	75
TONELADAS QUILÔMETROS			
OFERECIDAS	3.358.432.900	2.206.072.469	1.152.360.431
UTILIZADAS	2.175.644.881	1.611.166.778	564.478.103
APROVEITAMENTO (%)	65	73	49
UTILIZADAS PAGAS	2.135.136.156	1.585.523.559	549.612.597
APROVEITAMENTO PAGO (%)	64	72	48
DE BAGAGEM TRANSPORTADA	288.674.619	190.962.016	97.712.603
DE BAGAGEM TRANSP.PAGA	311.032	182.098	128.934
DE CARGA TRANSPORTADA	394.882.546	294.429.007	100.453.539
DE CARGA TRANSP.PAGA	391.845.733	291.408.262	100.437.471
DE CORREIO	3.873.332	3.583.631	289.701
PASSAGEIROS EMBARCADOS			
TOTAL	17.109.193	15.936.420	1.172.773
PAGO	16.732.713	15.602.755	1.129.958
ETAPAS REALIZADAS	196.250	186.138	10.112
ETAPA MÉDIA DE VÔO	891	766	3.200
ETAPA MÉDIA DE PAX	1.156	935	4.160

1.1 - TRÁFEGO AÉREO DOMÉSTICO E INTERNACIONAL

de 01/2005 a 12/2005

DISCRIMINAÇÃO	TRIP		
	TOTAL	DOMÉSTICO	INTERNACIONAL
HORAS VOADAS	13.961	13.961	
QUILÔMETROS VOADOS	5.572.769	5.572.769	
VELOCIDADE MÉDIA (Km/h)	399	399	
ASSENTOS QUILÔMETROS			
OFERECIDOS (000)	218.849	218.849	
UTILIZADOS (000)	134.107	134.107	
APROVEITAMENTO (%)	61	61	
UTILIZADOS PAGOS (000)	134.107	134.107	
APROVEITAMENTO PAGO (%)	61	61	
TONELADAS QUILÔMETROS			
OFERECIDAS	25.722.605	25.722.605	
UTILIZADAS	14.602.559	14.602.559	
APROVEITAMENTO (%)	57	57	
UTILIZADAS PAGAS	14.602.457	14.602.457	
APROVEITAMENTO PAGO (%)	57	57	
DE BAGAGEM TRANSPORTADA	1.766.977	1.766.977	
DE BAGAGEM TRANSP.PAGA	109	109	
DE CARGA TRANSPORTADA	1.946.246	1.946.246	
DE CARGA TRANSP.PAGA	1.946.144	1.946.144	
DE CORREIO	820.383	820.383	
PASSAGEIROS EMBARCADOS			
TOTAL	259.901	259.901	
PAGO	259.901	259.901	
ETAPAS REALIZADAS	13.596	13.596	
ETAPA MÉDIA DE VÔO	410	410	
ETAPA MÉDIA DE PAX	516	516	

1.1 – TRÁFEGO AÉREO DOMÉSTICO E INTERNACIONAL

de 01/2005 a 12/2005

DISCRIMINAÇÃO	TAF		
	TOTAL	DOMÉSTICO	INTERNACIONAL
HORAS VOADAS	2.528	2.372	156
QUILÔMETROS VOADOS	1.695.659	1.600.431	95.228
VELOCIDADE MÉDIA (Km/h)	671	675	610
ASSENTOS QUILÔMETROS			
OFERECIDOS (000)	33.318	22.975	10.343
UTILIZADOS (000)	20.083	14.682	5.401
APROVEITAMENTO (%)	60	64	52
UTILIZADOS PAGOS (000)	20.083	14.682	5.401
APROVEITAMENTO PAGO (%)	60	64	52
TONELADAS QUILÔMETROS			
OFERECIDAS	28.179.178	26.884.805	1.294.373
UTILIZADAS	14.968.919	14.361.950	606.969
APROVEITAMENTO (%)	53	53	47
UTILIZADAS PAGAS	14.928.135	14.321.166	606.969
APROVEITAMENTO PAGO (%)	53	53	47
DE BAGAGEM TRANSPORTADA	399.398	303.643	95.755
DE BAGAGEM TRANSP.PAGA	284	0	284
DE CARGA TRANSPORTADA	4.109.359	4.003.229	106.130
DE CARGA TRANSP.PAGA	4.068.576	3.962.446	106.130
DE CORREIO	8.599.765	8.599.765	0
PASSEGEIROS EMBARCADOS			
TOTAL	24.651	15.080	9.571
PAGO	24.651	15.080	9.571
ETAPAS REALIZADAS	1.743	1.578	165
ETAPA MÉDIA DE VÔO	973	1.014	577
ETAPA MÉDIA DE PAX	815	974	564

1.1 - TRÁFEGO AÉREO DOMÉSTICO E INTERNACIONAL

de 01/2005 a 12/2005

DISCRIMINAÇÃO	TOTAL		
	TOTAL	DOMÉSTICO	INTERNACIONAL
HORAS VOADAS	19.856	19.856	
QUILÔMETROS VOADOS	7.903.521	7.903.521	
VELOCIDADE MÉDIA (Km/h)	398	398	
ASSENTOS QUILÔMETROS			
OFERECIDOS (000)	295.692	295.692	
UTILIZADOS (000)	184.067	184.067	
APROVEITAMENTO (%)	62	62	
UTILIZADOS PAGOS (000)	183.846	183.846	
APROVEITAMENTO PAGO (%)	62	62	
TONELADAS QUILOMETROS			
OFERECIDAS	62.242.787	62.242.787	
UTILIZADAS	39.453.737	39.453.737	
APROVEITAMENTO (%)	63	63	
UTILIZADAS PAGAS	39.436.913	39.436.913	
APROVEITAMENTO PAGO (%)	63	63	
DE BAGAGEM TRANSPORTADA	1.667.644	1.667.644	
DE BAGAGEM TRANSP.PAGA	0	0	
DE CARGA TRANSPORTADA	2.594.522	2.594.522	
DE CARGA TRANSP.PAGA	2.594.522	2.594.522	
DE CORREIO	19.613.305	19.613.305	
PASSAGEIROS EMBARCADOS			
TOTAL	560.046	560.046	
PAGO	559.426	559.426	
ETAPAS REALIZADAS	22.910	22.910	
ETAPA MÉDIA DE VÔO	345	345	
ETAPA MÉDIA DE PAX	329	329	

1.1 – TRÁFEGO AÉREO DOMÉSTICO E INTERNACIONAL

de 01/2005 a 12/2005

DISCRIMINAÇÃO	ABSA		
	TOTAL	DOMÉSTICO	INTERNACIONAL
HORAS VOADAS	7.575	58	7.517
QUILÔMETROS VOADOS	5.972.528	46.761	5.925.767
VELOCIDADE MÉDIA (Km/h)	788	806	788
ASSENTOS QUILÔMETROS			
OFERECIDOS (000)	0	0	0
UTILIZADOS (000)	0	0	0
APROVEITAMENTO (%)	0	0	0
UTILIZADOS PAGOS (000)	0	0	0
APROVEITAMENTO PAGO (%)	0	0	0
TONELADAS QUILÔMETROS			
OFERECIDAS	328.022.061	2.583.158	325.438.903
UTILIZADAS	250.085.887	1.991.555	248.094.332
APROVEITAMENTO (%)	76	77	76
UTILIZADAS PAGAS	250.085.887	1.991.555	248.094.332
APROVEITAMENTO PAGO (%)	76	77	76
DE BAGAGEM TRANSPORTADA	0	0	0
DE BAGAGEM TRANSP.PAGA	0	0	0
DE CARGA TRANSPORTADA	248.553.513	1.991.555	246.561.958
DE CARGA TRANSP.PAGA	248.553.513	1.991.555	246.561.958
DE CORREIO	0	0	0
PASSEGEIROS EMBARCADOS			
TOTAL	0	0	0
PAGO	0	0	0
ETAPAS REALIZADAS	1.580	15	1.565
ETAPA MÉDIA DE VÔO	3.780	3.117	3.786
ETAPA MÉDIA DE PAX	0	0	0

1.1 - TRÁFEGO AÉREO DOMÉSTICO E INTERNACIONAL

de 01/2005 a 12/2005

DISCRIMINAÇÃO	WEBJET		
	TOTAL	DOMÉSTICO	INTERNACIONAL
HORAS VOADAS	1.131	1.131	
QUILÔMETROS VOADOS	728.179	728.179	
VELOCIDADE MÉDIA (Km/h)	644	644	
ASSENTOS QUILÔMETROS			
OFERECIDOS (000)	108.678	108.678	
UTILIZADOS (000)	43.085	43.085	
Aproveitamento (%)	40	40	
UTILIZADOS PAGOS (000)	42.928	42.928	
Aproveitamento pago (%)	40	40	
TONELADAS QUILOMÉTROS			
Oferecidas	4.169.041	4.169.041	
Utilizadas	2.092.786	2.092.786	
Aproveitamento (%)	50	50	
utilizadas pagas	2.092.786	2.092.786	
Aproveitamento pago (%)	50	50	
DE BAGAGEM TRANSPORTADA	467.000	467.000	
DE BAGAGEM TRANSP.PAGA	833	833	
DE CARGA TRANSPORTADA	467.126	467.126	
DE CARGA TRANSP.PAGA	467.000	467.000	
DE CORREIO	0	0	
PASSEGEIROS EMBARCADOS			
TOTAL	45.683	45.683	
PAGO	45.523	45.523	
ETAPAS REALIZADAS	839	839	
ETApa Média de vôo	868	868	
ETApa Média de pax	943	943	

1.2 – EVOLUÇÃO DO TRÁFEGO AÉREO BRASILEIRO
a – TRÁFEGO PAGO DOMÉSTICO E INTERNACIONAL 1996-2005

	QUILOMETROS	ASS – Km	BAGAGEM	CORREIO	CARGA	TON-Km
ANOS	VOADOS	UTILIZADOS	t/Km	t/Km	t/Km	UTILIZADAS

TRÁFEGO DOMÉSTICO E INTERNACIONAL

1996	476.367.923	40.258.975	16.275.451	91.516.666	1.843.988.916	5.572.992.488
1997	488.152.290	43.523.037	11.878.699	64.928.202	1.997.428.092	5.452.051.989
1998	575.217.883	49.525.050	11.753.271	63.577.405	1.934.669.356	5.817.916.917
1999	563.559.025	37.802.221	5.494.433	62.746.987	1.656.472.389	5.322.789.478
2000	564.979.499	40.417.175	38.435.150	71.542.134	1.786.372.232	5.593.350.589
2000 (r)	554.785.333	47.955.663	41.263.723	98.084.003	2.179.661.965	6.773.932.641
2001	581.827.882	48.815.340	17.878.953	78.899.580	2.096.522.530	6.767.540.930
2002	547.602.754	48.269.537	12.218.442	81.657.538	2.148.991.605	6.795.720.377
2003	471.399.434	46.449.081	12.869.522	78.109.676	2.206.467.335	6.676.908.999
2004	483.587.344	50.866.994	7.695.121	123.664.778	2.449.143.233	7.342.640.894
2005	518.182.673	58.741.778	3.379.241	111.101.182	2.598.607.460	8.185.256.453

*** OBSERVAÇÃO *** A PARTIR DO ANO 2000 A METODOLOGIA PARA APURAÇÃO DO TRÁFEGO FOI ALTERADA – (r)

TRÁFEGO DOMÉSTICO

1996	287.103.546	16.031.909	5.140.966	61.303.843	387.169.766	1.799.520.895
1997	290.573.411	16.359.007	3.413.689	43.099.647	350.651.996	1.645.952.857
1998	366.732.720	21.775.892	2.709.502	42.418.277	383.278.046	2.109.084.392
1999	391.178.251	19.377.229	1.916.923	46.219.875	384.784.840	2.236.663.089
2000	404.294.663	20.493.072	23.871.385	56.391.344	580.217.782	2.432.661.663
2000 (r)	397.530.254	24.478.576	25.968.144	72.575.266	696.904.532	2.936.195.769
2001	420.115.305	26.527.419	8.742.744	53.985.287	754.331.212	3.169.588.774
2002	404.073.821	26.711.136	3.895.251	46.174.786	742.650.656	3.159.797.712
2003	338.432.576	25.195.821	4.311.244	33.280.376	702.926.624	2.970.585.881
2004	337.841.640	27.962.478	4.073.748	81.473.477	796.613.144	3.358.812.628
2005	364.540.675	34.143.276	2.474.077	71.885.007	892.972.327	3.993.597.730

*** OBSERVAÇÃO *** A PARTIR DO ANO 2000 A METODOLOGIA PARA APURAÇÃO DO TRÁFEGO FOI ALTERADA – (r)

TRÁFEGO INTERNACIONAL

1996	189.264.377	24.227.066	11.134.485	30.212.823	1.456.819.150	3.773.471.593
1997	197.578.879	27.164.030	8.465.010	21.828.555	1.646.776.096	3.806.099.132
1998	208.485.163	27.749.158	9.043.769	21.159.128	1.551.391.310	3.708.832.525
1999	172.380.774	18.424.992	3.577.510	16.527.112	1.271.687.549	3.086.126.389
2000	160.684.836	19.924.103	14.563.765	15.150.790	1.206.160.450	3.160.686.926
2000 (r)	157.255.079	23.477.087	15.295.579	25.508.737	1.482.757.433	3.837.736.872
2001	161.712.577	22.287.921	9.136.209	24.914.293	1.342.191.318	3.597.952.156
2002	143.528.933	21.558.401	8.323.191	35.482.752	1.406.340.949	3.635.922.665
2003	132.966.858	21.253.260	8.558.278	44.829.300	1.503.540.711	3.706.323.118
2004	145.745.704	22.904.516	3.621.373	42.191.301	1.652.530.089	3.983.828.266
2005	153.641.998	24.598.502	905.164	39.216.175	1.705.635.133	4.191.658.723

*** OBSERVAÇÃO *** A PARTIR DO ANO 2000 A METODOLOGIA PARA APURAÇÃO DO TRÁFEGO FOI ALTERADA – (r)

1.2 - EVOLUÇÃO DO TRÁFEGO AÉREO BRASILEIRO
b - TRÁFEGO DOMÉSTICO E INTERNACIONAL 1996-2005

ANOS	ASS - Km	V A R I A Ç Ã O		TON - Km	V A R I A Ç Ã O	
	UTILIZ. PAGOS	-----	-----	UTILIZ. PAGOS	-----	-----
		%	ÍNDICE		%	ÍNDICE

TRÁFEGO DOMÉSTICO E INTERNACIONAL

1996	40.258.975	0,0	100,0	5.572.992.488	0,0	100,0
1997	43.523.037	8,1	108,1	5.452.051.989	-2,2	97,8
1998	49.525.050	13,8	123,0	5.817.916.917	6,7	104,4
1999	37.802.221	-23,7	93,9	5.322.789.478	-8,5	95,5
2000	40.417.175	6,9	105,2	5.593.350.589	5,1	105,6
2000 (r)	47.955.663	18,6	119,1	6.773.932.641	21,1	121,5
2001	48.815.340	1,8	121,3	6.767.540.930	-0,1	121,4
2002	48.269.537	-1,1	119,9	6.795.720.377	0,4	121,9
2003	46.449.081	-3,8	115,4	6.676.908.999	-1,7	119,8
2004	50.866.994	9,5	126,3	7.342.640.894	10,0	131,8
2005	58.741.778	15,5	145,9	8.185.256.453	11,5	146,9

*** OBSERVAÇÃO *** A PARTIR DO ANO 2000 A METODOLOGIA PARA APURAÇÃO DO TRÁFEGO FOI ALTERADA - (r)

TRÁFEGO DOMÉSTICO

1996	16.031.909	0,0	100,0	1.799.520.895	0,0	100,0
1997	16.359.007	2,0	102,0	1.645.952.857	-8,5	91,5
1998	21.775.892	33,1	135,8	2.109.084.392	28,1	117,2
1999	19.377.229	-11,0	120,9	2.236.663.089	6,0	124,3
2000	20.493.072	5,8	130,9	2.432.661.663	8,8	126,2
2000 (r)	24.478.576	19,4	152,7	2.936.195.769	20,7	163,2
2001	26.527.419	8,4	165,5	3.169.588.774	7,9	176,1
2002	26.711.136	0,7	166,6	3.159.797.712	-0,3	175,6
2003	25.195.821	-5,7	157,2	2.970.585.881	-6,0	165,1
2004	27.962.478	11,0	174,4	3.358.812.628	13,1	186,7
2005	34.143.276	22,1	213,0	3.993.597.730	18,9	221,9

*** OBSERVAÇÃO *** A PARTIR DO ANO 2000 A METODOLOGIA PARA APURAÇÃO DO TRÁFEGO FOI ALTERADA - (r)

TRÁFEGO INTERNACIONAL

1996	24.227.066	0,0	100,0	3.773.471.593	0,0	100,0
1997	27.164.030	12,1	112,1	3.806.099.132	0,9	100,9
1998	27.749.158	2,2	114,5	3.708.832.525	-2,6	98,3
1999	18.424.992	-33,6	76,1	3.086.126.389	-16,8	81,8
2000	19.924.103	8,1	87,6	3.160.688.926	2,4	93,7
2000 (r)	23.477.087	17,8	96,9	3.837.736.872	21,4	101,7
2001	22.287.921	-5,1	92,0	3.597.952.156	-6,2	95,3
2002	21.558.401	-3,3	89,0	3.635.922.665	1,1	96,4
2003	21.253.260	-1,4	87,7	3.706.323.118	1,9	98,2
2004	22.904.516	7,8	94,5	3.983.828.266	7,5	105,6
2005	24.598.502	7,4	101,5	4.191.658.723	5,2	111,1

*** OBSERVAÇÃO *** A PARTIR DO ANO 2000 A METODOLOGIA PARA APURAÇÃO DO TRÁFEGO FOI ALTERADA - (r)

1.3 – EVOLUÇÃO MENSAL DE ASSENTOS E TONELADAS QUILOMETROS OFERECIDAS E UTILIZADAS
a – LINHAS DOMÉSTICAS E INTERNACIONAIS

2005

MESES	ASSENTOS QUILOMETROS (000)			TONELADAS QUILOMETROS		
	OFERECIDOS	UTILIZADOS	%	OFERECIDAS	UTILIZADAS	%
INDÚSTRIA						
JAN	6.788.449	5.342.465	79	946.087.920	706.908.614	75
FEV	5.932.559	4.427.757	75	853.587.448	610.271.924	71
MAR	6.499.212	4.732.249	73	946.368.551	656.778.332	69
ABR	6.311.818	4.530.734	72	905.452.884	629.149.480	69
MAI	6.458.853	4.470.459	69	886.643.053	599.125.530	68
JUN	6.470.095	4.647.626	72	925.218.800	653.030.119	71
JUL	7.313.845	5.982.656	82	1.043.988.032	801.811.096	77
AGO	7.094.811	5.297.119	75	1.019.815.000	732.495.932	72
SET	6.811.518	5.126.394	75	1.000.062.569	704.896.799	71
OUT	7.151.417	5.478.948	77	1.037.455.923	753.390.092	73
NOV	6.883.237	5.026.570	73	1.018.271.913	711.638.886	70
DEZ	7.481.163	5.595.417	75	1.072.709.733	775.715.572	72
TOTAL	81.196.977	60.658.394	75	11.655.661.826	8.335.212.376	72
ABAETÉ						
JAN	299	84	28	115.260	8.136	7
FEV	336	120	36	130.233	11.427	9
MAR	484	197	41	186.956	18.553	10
ABR	490	218	44	188.916	19.930	11
MAI	510	263	52	195.865	24.192	12
JUN	481	223	46	185.018	20.840	11
JUL	501	261	52	193.059	23.938	12
AGO	525	308	59	202.266	29.236	14
SET	481	283	59	185.522	26.662	14
OUT	475	233	49	184.364	21.679	12
NOV	363	206	57	140.203	19.387	14
DEZ	466	221	47	180.565	20.901	12
TOTAL	5.411	2.617	48	2.088.227	244.881	12
ATA						
JAN	14.707	11.933	81	2.563.870	1.496.182	58
FEV	5.409	4.158	77	1.311.068	681.627	52
MAR	1.548	1.062	69	788.940	374.633	47
ABR	0	0	0	0	0	0
MAI	0	0	0	1.279.478	533.549	42
JUN	0	0	0	2.143.110	904.789	42
JUL	0	0	0	1.438.878	590.051	41
AGO	0	0	0	1.360.518	646.643	48
SET	0	0	0	1.314.122	473.683	36
OUT	0	0	0	870.990	365.756	42
NOV	0	0	0	0	0	0
DEZ	0	0	0	0	0	0
TOTAL	21.664	17.153	79	13.070.974	6.066.913	46

1.3 – EVOLUÇÃO MENSAL DE ASSENTOS E TONELADAS QUILOMETROS OFERECIDAS E UTILIZADAS

a – LINHAS DOMÉSTICAS E INTERNACIONAIS

2005

MESES	ASSENTOS QUILOMETROS (000)			TONELADAS QUILOMETROS		
	OFERECIDOS	UTILIZADOS	%	OFERECIDAS	UTILIZADAS	%
BRA						
JAN	0	0	0	0	0	0
FEV	0	0	0	0	0	0
MAR	0	0	0	0	0	0
ABR	0	0	0	0	0	0
MAI	0	0	0	0	0	0
JUN	0	0	0	0	0	0
JUL	0	0	0	0	0	0
AGO	232.398	183.967	79	20.053.091	20.053.091	100
SET	191.810	136.291	71	14.984.269	14.854.644	99
OUT	169.612	131.026	77	14.390.468	14.283.042	99
NOV	165.660	124.669	75	13.661.569	13.588.478	99
DEZ	301.037	217.979	72	24.502.384	23.759.638	97
TOTAL	1.060.517	793.932	75	87.591.781	86.538.893	99
GOL						
JAN	933.445	720.848	77	104.206.676	74.638.659	72
FEV	837.492	601.836	72	93.459.420	62.408.156	67
MAR	960.865	705.217	73	107.295.400	72.243.268	67
ABR	964.457	727.988	75	107.720.210	74.201.792	69
MAI	989.697	684.838	69	110.520.599	71.080.647	64
JUN	1.087.006	782.677	72	121.353.295	81.652.860	67
JUL	1.206.548	971.251	80	134.807.370	100.472.733	75
AGO	1.135.584	740.841	65	126.948.799	78.017.644	61
SET	1.124.343	839.975	75	125.798.734	87.876.929	70
OUT	1.272.007	961.427	76	142.425.585	99.124.247	70
NOV	1.241.827	896.139	72	139.078.817	93.251.771	67
DEZ	1.375.518	1.023.098	74	154.117.006	106.990.505	69
TOTAL	13.128.789	9.656.135	74	1.467.731.911	1.001.959.211	68
MEGA						
JAN	429	155	36	56.760	17.376	31
FEV	217	93	43	28.968	11.607	40
MAR	433	180	42	57.904	20.018	35
ABR	348	159	46	46.066	16.930	37
MAI	519	219	42	69.382	23.060	33
JUN	389	142	37	51.872	15.016	29
JUL	491	214	44	65.442	21.770	33
AGO	489	205	42	65.300	21.381	33
SET	376	158	42	50.300	15.900	32
OUT	386	169	44	51.300	17.185	33
(*) NOV	380	162	43	50.900	16.500	32
(*) DEZ	430	200	46	57.500	18.500	32
TOTAL	4.887	2.056	42	651.694	215.243	33

* Dados estimados por esta Gerencia da ANAC

1.3 - EVOLUÇÃO MENSAL DE ASSENTOS E TONELADAS QUILOMETROS OFERECIDAS E UTILIZADAS

a - LINHAS DOMÉSTICAS E INTERNACIONAIS

2005

MESES	ASSENTOS QUILOMETROS (000)			TONELADAS QUILOMETROS		
	OFERECIDOS	UTILIZADOS	%	OFERECIDAS	UTILIZADAS	%
META						
JAN	4.062	3.154	78	542.112	337.812	62
FEV	4.641	2.959	64	619.528	315.910	51
MAR	4.535	2.861	63	604.900	305.756	51
ABR	4.340	2.806	65	579.164	299.636	52
MAI	5.074	3.171	62	676.644	341.770	51
JUN	5.902	3.953	67	786.636	421.543	54
JUL	5.364	3.965	74	715.568	412.374	58
AGO	5.299	3.442	65	706.296	346.267	49
SET	4.747	2.808	59	633.492	285.772	45
OUT	4.992	3.233	65	665.392	334.289	50
NOV	4.444	2.786	63	593.328	288.545	49
DEZ	5.442	3.600	66	723.354	375.491	52
TOTAL	58.842	38.738	66	7.846.414	4.065.165	52
NORDESTE						
JAN	11.388	10.052	88	1.191.091	1.080.928	91
FEV	10.170	8.049	79	1.044.464	857.961	82
MAR	11.265	8.151	72	1.177.098	872.121	74
ABR	11.168	6.946	62	1.167.113	748.136	64
MAI	2.555	1.466	57	263.955	157.170	60
JUN	2.184	962	44	228.921	106.459	47
JUL	2.732	2.280	83	285.664	245.639	86
AGO	2.212	1.256	57	226.993	138.035	61
SET	2.274	1.288	57	218.500	136.372	62
OUT	2.768	1.918	69	284.330	205.722	72
NOV	2.225	1.382	62	209.668	146.893	70
DEZ	2.570	1.519	59	244.226	162.998	67
TOTAL	63.511	45.269	71	6.542.023	4.858.434	74
OCEANAIR						
JAN	17.597	7.020	40	1.729.515	694.720	40
FEV	14.806	6.673	45	1.427.827	654.634	46
MAR	17.662	8.338	47	1.687.193	798.198	47
ABR	18.307	8.469	46	1.760.222	816.759	46
MAI	18.333	9.657	53	1.771.089	939.377	53
JUN	18.809	9.968	53	1.845.297	966.932	52
JUL	18.742	9.851	53	1.821.915	976.525	54
AGO	20.413	10.921	54	1.974.764	1.068.230	54
SET	19.901	9.829	49	1.923.834	961.540	50
OUT	19.677	10.432	53	1.894.911	1.014.542	54
NOV	18.861	9.964	53	1.813.740	966.133	53
DEZ	19.187	9.926	52	1.776.003	995.110	56
TOTAL	222.295	111.048	50	21.426.310	10.852.700	51

1.3 – EVOLUÇÃO MENSAL DE ASSENTOS E TONELADAS QUILOMETROS OFERECIDAS E UTILIZADAS
a – LINHAS DOMÉSTICAS E INTERNACIONAIS

2005

MESES	ASSENTOS QUILOMETROS (000)			TONELADAS QUILOMETROS		
	OFERECIDOS	UTILIZADOS	%	OFERECIDAS	UTILIZADAS	%
PUMA AIR						
JAN	3.619	2.197	61	276.069	230.015	83
FEV	2.658	1.519	57	201.381	161.475	80
MAR	2.791	1.590	57	208.528	170.944	82
ABR	3.295	1.816	55	245.342	195.640	80
MAI	3.121	1.627	52	230.677	177.605	77
JUN	3.329	1.685	51	248.511	182.825	74
JUL	3.355	2.299	69	266.768	240.373	90
AGO	3.807	2.121	56	293.201	228.098	78
SET	2.581	1.376	53	199.284	149.034	75
OUT	2.508	1.349	54	196.996	143.067	73
NOV	2.336	1.395	60	180.606	148.019	82
DEZ	3.230	1.912	59	241.557	208.157	86
TOTAL	36.630	20.886	57	2.788.920	2.235.252	80
PASSAREDO						
JAN	2.098	812	39	230.753	75.257	33
FEV	1.776	558	31	195.193	50.785	26
MAR	2.232	761	34	245.398	68.110	28
ABR	1.466	588	40	161.420	53.137	33
MAI	1.404	663	47	154.402	60.431	39
JUN	1.661	698	42	182.611	64.970	36
JUL	636	297	47	69.962	28.489	41
AGO	1.947	1.218	63	214.169	113.290	53
SET	2.048	1.122	55	225.270	107.955	48
OUT	2.026	1.175	58	223.070	114.433	51
NOV	1.336	790	59	147.136	76.859	52
DEZ	1.867	1.124	60	205.585	114.011	55
TOTAL	20.497	9.806	48	2.254.969	927.727	41
PANTANAL						
JAN	10.826	3.998	37	877.612	383.095	44
FEV	12.286	4.583	37	996.490	427.812	43
MAR	16.774	6.310	38	1.360.529	579.664	43
ABR	15.156	5.763	38	1.229.117	533.268	43
MAI	15.515	6.236	40	1.258.693	582.525	46
JUN	15.781	7.724	49	1.280.180	717.942	56
JUL	15.459	7.285	47	1.253.690	687.608	55
AGO	17.456	8.096	46	1.416.335	747.933	53
SET	16.968	7.135	42	1.376.002	666.622	48
OUT	14.443	6.474	45	1.171.016	603.423	52
NOV	13.129	6.048	46	1.064.754	560.069	53
DEZ	13.145	5.211	40	1.066.245	499.103	47
TOTAL	176.938	74.863	42	14.350.663	6.989.064	49

1.3 – EVOLUÇÃO MENSAL DE ASSENTOS E TONELADAS QUILOMETROS OFERECIDAS E UTILIZADAS
a – LINHAS DOMÉSTICAS E INTERNACIONAIS

2005

MESES	ASSENTOS QUILOMETROS (000)			TONELADAS QUILOMETROS		
	OFERECIDOS	UTILIZADOS	%	OFERECIDAS	UTILIZADAS	%
RICO						
JAN	28.461	18.043	63	2.713.918	1.942.634	72
FEV	22.676	12.671	56	2.170.188	1.354.754	62
MAR	26.635	14.216	53	2.544.713	1.560.700	61
ABR	25.516	13.885	54	2.438.644	1.506.342	62
MAI	22.820	11.772	52	2.157.832	1.283.065	59
JUN	27.462	15.384	56	2.588.512	1.635.812	63
JUL	26.917	17.414	65	2.538.879	1.890.347	74
AGO	25.128	16.322	65	4.260.312	1.745.448	41
SET	25.306	16.091	64	30.623.767	1.691.819	6
OUT	24.859	16.276	65	29.110.421	2.049.088	7
NOV	23.981	16.157	67	28.283.471	2.068.423	7
DEZ	32.183	25.372	79	39.240.797	3.036.352	8
TOTAL	311.944	193.603	62	148.671.454	21.764.784	15
RIO SUL						
JAN	37.168	20.723	56	3.528.266	2.111.314	60
FEV	33.336	18.683	56	3.137.529	1.872.500	60
MAR	38.828	23.063	59	3.845.514	2.282.898	59
ABR	29.471	18.037	61	2.940.227	1.762.562	60
MAI	14.841	9.200	62	1.359.512	919.950	68
JUN	14.105	7.445	53	1.255.156	762.229	61
JUL	14.545	10.390	71	1.349.644	1.078.206	80
AGO	10.431	6.846	66	1.003.260	718.479	72
SET	9.474	6.336	67	901.472	657.363	73
OUT	10.032	7.296	73	957.729	758.354	79
NOV	10.901	6.528	60	1.016.553	683.871	67
DEZ	16.217	9.436	58	1.526.711	959.339	63
TOTAL	239.349	143.983	60	22.821.573	14.567.065	64
SKYMASTER						
JAN	0	0	0	7.700.536	5.020.306	65
FEV	0	0	0	8.987.277	5.316.967	59
MAR	0	0	0	12.664.913	7.404.225	58
ABR	0	0	0	11.005.303	6.007.821	55
MAI	0	0	0	5.890.014	3.822.842	65
JUN	0	0	0	4.027.672	1.951.891	48
JUL	0	0	0	5.815.691	3.385.455	58
AGO	0	0	0	10.280.742	4.405.234	43
SET	0	0	0	6.754.586	4.039.167	60
OUT	0	0	0	6.435.923	4.193.513	65
NOV	0	0	0	7.395.559	4.972.130	67
DEZ	0	0	0	8.338.329	5.690.312	68
TOTAL	0	0	0	95.296.545	56.209.863	59

1.3 – EVOLUÇÃO MENSAL DE ASSENTOS E TONELADAS QUILOMETROS OFERECIDAS E UTILIZADAS
a – LINHAS DOMÉSTICAS E INTERNACIONAIS

2005

MESES	ASSENTOS QUILOMETROS (000)			TONELADAS QUILOMETROS		
	OFERECIDOS	UTILIZADOS	%	OFERECIDAS	UTILIZADAS	%
TAM						
JAN	2.243.910	1.690.704	75	273.849.903	186.719.159	68
FEV	1.874.516	1.312.753	70	231.703.203	144.513.006	62
MAR	2.005.196	1.420.098	71	248.545.908	154.346.054	62
ABR	1.973.786	1.392.529	71	244.644.262	152.678.547	62
MAI	2.159.873	1.478.228	68	264.579.420	162.948.822	62
JUN	2.151.624	1.474.327	69	267.097.080	162.895.316	61
JUL	2.542.277	2.078.859	82	314.451.564	227.276.633	72
AGO	2.378.943	1.758.094	74	295.895.442	193.459.134	65
SET	2.315.402	1.707.526	74	286.985.651	187.441.890	65
OUT	2.454.883	1.836.398	75	302.847.458	200.477.927	66
NOV	2.389.130	1.694.428	71	301.080.722	186.927.262	62
DEZ	2.611.253	1.938.062	74	326.752.287	215.961.131	66
TOTAL	27.100.793	19.782.006	73	3.358.432.900	2.175.644.881	65
TRIP						
JAN	14.255	9.263	65	1.862.602	1.098.582	59
FEV	13.439	8.075	60	1.696.775	980.546	58
MAR	15.561	9.513	61	2.016.191	1.149.515	57
ABR	14.034	8.381	60	1.814.828	1.021.677	56
MAI	19.803	11.459	58	2.063.906	1.173.668	57
JUN	21.215	11.966	56	2.216.094	1.237.150	56
JUL	21.649	14.373	66	2.299.005	1.486.163	65
AGO	22.337	14.380	64	2.497.779	1.513.237	61
SET	18.958	10.516	55	2.261.704	1.126.495	50
OUT	18.752	11.393	61	2.261.478	1.213.917	54
NOV	19.337	12.207	63	2.343.476	1.272.665	54
DEZ	19.509	12.581	64	2.388.767	1.328.944	56
TOTAL	218.849	134.107	61	25.722.605	14.602.559	57
TAF						
JAN	0	0	0	0	0	0
FEV	0	0	0	0	0	0
MAR	0	0	0	0	0	0
ABR	0	0	0	0	0	0
MAI	0	0	0	0	0	0
JUN	0	0	0	0	0	0
JUL	0	0	0	0	0	0
AGO	7.306	5.964	82	4.729.198	3.474.454	73
SET	5.986	3.436	57	4.456.681	2.085.056	47
OUT	5.976	3.121	52	5.372.976	2.424.848	45
NOV	6.073	2.811	46	6.334.637	2.863.229	45
DEZ	7.977	4.751	60	7.285.686	4.121.332	57
TOTAL	33.318	20.083	60	28.179.178	14.968.919	53

1.3 – EVOLUÇÃO MENSAL DE ASSENTOS E TONELADAS QUILOMETROS OFERECIDAS E UTILIZADAS

a – LINHAS DOMÉSTICAS E INTERNACIONAIS

2005

MESES	ASSENTOS QUILOMETROS (000)			TONELADAS QUILOMETROS		
	OFERECIDOS	UTILIZADOS	%	OFERECIDAS	UTILIZADAS	%
TOTAL						
JAN	18.121	10.036	55	3.303.502	2.111.272	64
FEV	16.359	9.512	58	2.943.216	1.986.196	67
MAR	20.843	12.926	62	3.702.532	2.563.342	69
ABR	19.569	12.507	64	3.924.781	2.782.160	71
MAI	24.673	15.817	64	6.263.199	3.851.045	61
JUN	26.942	17.887	66	6.894.657	4.199.436	61
JUL	28.097	18.750	67	6.911.329	4.176.396	60
AGO	29.548	18.917	64	7.250.189	4.319.199	60
SET	27.336	17.245	63	6.850.077	3.946.497	58
OUT	27.822	16.672	60	5.217.291	3.279.951	63
NOV	27.650	16.386	59	4.306.100	2.925.357	68
DEZ	28.732	17.412	61	4.675.914	3.312.886	71
TOTAL	295.692	184.067	62	62.242.787	39.453.737	63
ABSA						
JAN	0	0	0	18.452.893	13.986.958	76
FEV	0	0	0	19.873.589	15.732.341	79
MAR	0	0	0	22.358.764	16.624.006	74
ABR	0	0	0	21.809.133	16.764.486	77
MAI	0	0	0	20.936.215	16.132.504	77
JUN	0	0	0	19.511.035	15.049.767	77
JUL	0	0	0	21.511.350	16.598.857	77
AGO	0	0	0	38.775.017	29.182.747	75
SET	0	0	0	37.703.852	28.199.215	75
OUT	0	0	0	35.114.623	28.955.116	82
NOV	0	0	0	39.157.905	28.854.989	74
DEZ	0	0	0	32.817.685	24.004.901	73
TOTAL	0	0	0	328.022.061	250.085.887	76
CRUISER						
JAN	1.356	690	51	118.380	71.767	61
FEV	1.444	783	54	125.339	79.683	64
MAR	1.755	915	52	152.590	94.113	62
ABR	1.611	979	61	140.113	99.151	71
MAI	1.651	904	55	143.913	94.832	66
JUN	1.647	888	54	143.496	92.986	65
JUL	1.658	994	60	144.523	100.532	70
AGO	1.694	957	56	146.713	98.422	67
SET	1.692	932	55	146.610	98.221	67
OUT	1.904	965	51	164.348	98.701	60
NOV	2.069	1.014	49	179.013	103.961	58
DEZ	1.770	1.000	56	152.107	102.424	67
TOTAL	20.251	11.021	54	1.757.145	1.134.793	65

1.3 – EVOLUÇÃO MENSAL DE ASSENTOS E TONELADAS QUILOMETROS OFERECIDAS E UTILIZADAS
a – LINHAS DOMÉSTICAS E INTERNACIONAIS

2005

MESES	ASSENTOS QUILOMETROS (000)			TONELADAS QUILOMETROS		
	OFERECIDOS	UTILIZADOS	%	OFERECIDAS	UTILIZADAS	%
VARIG LOG						
JAN	0	0	0	14.498.812	8.148.398	56
FEV	0	0	0	13.308.622	8.195.360	62
MAR	0	0	0	16.003.591	10.651.868	67
ABR	0	0	0	15.366.807	10.528.052	69
MAI	0	0	0	21.877.726	14.665.461	67
JUN	0	0	0	23.876.395	16.252.216	68
JUL	0	0	0	22.520.874	14.803.787	66
AGO	0	0	0	22.884.079	14.870.728	65
SET	0	0	0	20.540.557	13.117.867	64
OUT	0	0	0	20.172.774	13.307.847	66
NOV	0	0	0	20.323.653	12.860.544	63
DEZ	0	0	0	16.686.983	11.149.920	67
TOTAL	0	0	0	228.060.873	148.552.048	65

VARIG						
JAN	3.446.708	2.832.753	82	508.269.390	406.736.044	80
FEV	3.080.998	2.434.732	79	470.227.138	364.659.177	78
MAR	3.371.805	2.516.851	75	520.920.989	384.650.346	74
ABR	3.228.804	2.329.663	72	488.271.216	359.113.454	74
MAI	3.178.464	2.234.939	70	444.950.532	320.313.015	72
JUN	3.091.558	2.311.697	75	469.303.252	363.899.140	78
JUL	3.402.646	2.831.049	83	524.248.400	426.887.150	81
AGO	3.164.307	2.510.705	79	477.462.969	376.608.278	79
SET	3.016.452	2.355.406	78	455.086.267	356.449.303	78
OUT	3.096.572	2.461.801	80	466.712.084	379.985.123	81
NOV	2.949.027	2.232.127	76	450.810.399	358.966.208	80
DEZ	3.041.060	2.322.213	76	449.787.542	372.922.117	83
TOTAL	38.068.401	29.373.936	77	5.726.050.178	4.471.189.355	78

WEBJET						
JAN	0	0	0	0	0	0
FEV	0	0	0	0	0	0
MAR	0	0	0	0	0	0
ABR	0	0	0	0	0	0
MAI	0	0	0	0	0	0
JUN	0	0	0	0	0	0
JUL	22.228	13.124	59	1.278.457	428.070	33
AGO	34.456	12.197	35	1.167.568	663.508	57
SET	25.383	8.641	34	842.016	488.793	58
OUT	21.723	7.590	35	730.396	418.322	57
NOV	4.888	1.533	31	150.604	94.093	62
DEZ	0	0	0	0	0	0
TOTAL	108.678	43.085	40	4.169.041	2.092.786	50

1.3 – EVOLUÇÃO MENSAL DE ASSENTOS E TONELADAS QUILOMETROS OFERECIDAS E UTILIZADAS

b – LINHAS DOMÉSTICAS

2005

MESES	ASSENTOS QUILOMETROS (000)			TONELADAS QUILOMETROS		
	OFERECIDOS	UTILIZADOS	%	OFERECIDAS	UTILIZADAS	%
INDÚSTRIA						
JAN	3.926.657	2.956.113	75	462.491.473	335.949.458	73
FEV	3.375.693	2.343.476	69	403.234.696	269.845.694	67
MAR	3.665.497	2.547.510	69	441.674.131	291.970.264	66
ABR	3.560.902	2.507.416	70	427.817.987	288.639.312	67
MAI	3.883.295	2.607.190	67	460.292.141	303.082.902	66
JUN	3.798.666	2.602.957	69	455.290.713	307.169.652	67
JUL	4.400.757	3.515.861	80	520.370.561	404.838.455	78
AGO	4.356.921	3.042.493	70	519.305.656	358.464.018	69
SET	4.226.646	3.038.274	72	520.230.540	352.752.584	68
OUT	4.531.701	3.305.744	73	556.335.733	381.653.706	69
NOV	4.292.647	3.016.042	70	533.000.204	354.645.006	67
DEZ	4.720.215	3.475.189	74	583.856.787	408.799.867	70
TOTAL	48.739.597	34.958.265	72	5.883.900.622	4.057.810.918	69
ABAETÉ						
JAN	299	84	28	115.260	8.136	7
FEV	336	120	36	130.233	11.427	9
MAR	484	197	41	186.956	18.553	10
ABR	490	218	44	188.916	19.930	11
MAI	510	263	52	195.865	24.192	12
JUN	481	223	46	185.018	20.840	11
JUL	501	261	52	193.059	23.938	12
AGO	525	308	59	202.266	29.236	14
SET	481	283	59	185.522	26.662	14
OUT	475	233	49	184.364	21.679	12
NOV	363	206	57	140.203	19.387	14
DEZ	466	221	47	180.565	20.901	12
TOTAL	5.411	2.617	48	2.088.227	244.881	12
ATA						
JAN	14.707	11.933	81	2.563.870	1.496.182	58
FEV	5.409	4.158	77	1.311.068	681.627	52
MAR	1.548	1.062	69	788.940	374.633	47
ABR	0	0	0	0	0	0
MAI	0	0	0	1.279.478	533.549	42
JUN	0	0	0	2.143.110	904.789	42
JUL	0	0	0	1.438.878	590.051	41
AGO	0	0	0	1.360.518	646.643	48
SET	0	0	0	1.314.122	473.683	36
OUT	0	0	0	870.990	365.756	42
NOV	0	0	0	0	0	0
DEZ	0	0	0	0	0	0
TOTAL	21.664	17.153	79	13.070.974	6.066.913	46

1.3 – EVOLUÇÃO MENSAL DE ASSENTOS E TONELADAS QUILOMETROS OFERECIDAS E UTILIZADAS

b – LINHAS DOMÉSTICAS

2005

MESES	ASSENTOS QUILOMETROS (000)			TONELADAS QUILOMETROS		
	OFERECIDOS	UTILIZADOS	%	OFERECIDAS	UTILIZADAS	%
BRA						
JAN	0	0	0	0	0	0
FEV	0	0	0	0	0	0
MAR	0	0	0	0	0	0
ABR	0	0	0	0	0	0
MAI	0	0	0	0	0	0
JUN	0	0	0	0	0	0
JUL	0	0	0	0	0	0
AGO	197.067	152.799	78	16.655.638	16.655.638	100
SET	161.451	114.138	71	12.440.150	12.440.150	100
OUT	140.101	109.081	78	11.890.862	11.890.862	100
NOV	136.994	100.882	74	10.995.900	10.995.900	100
DEZ	253.263	186.047	73	20.279.086	20.279.086	100
TOTAL	888.876	662.947	75	72.261.636	72.261.636	100
GOL						
JAN	863.928	674.348	78	96.508.228	69.923.665	72
FEV	783.558	561.195	72	87.486.359	58.363.905	67
MAR	901.776	660.285	73	100.751.581	67.698.326	67
ABR	908.483	690.007	76	101.521.459	70.261.488	69
MAI	971.727	674.770	69	108.530.637	69.984.139	64
JUN	1.019.169	740.533	73	113.785.330	77.226.259	68
JUL	1.147.536	921.229	80	128.246.166	95.608.213	75
AGO	1.108.537	724.968	65	123.936.582	76.336.274	62
SET	1.072.536	804.812	75	120.015.861	83.939.541	70
OUT	1.202.838	909.612	76	134.710.571	93.510.414	69
NOV	1.169.154	842.923	72	130.979.404	87.381.143	67
DEZ	1.295.464	962.990	74	145.195.664	100.510.560	69
TOTAL	12.444.706	9.167.672	74	1.391.667.842	950.743.927	68
MEGA						
JAN	429	155	36	56.760	17.376	31
FEV	217	93	43	28.968	11.607	40
MAR	433	180	42	57.904	20.018	35
ABR	348	159	46	46.066	16.930	37
MAI	519	219	42	69.382	23.060	33
JUN	389	142	37	51.872	15.016	29
JUL	491	214	44	65.442	21.770	33
AGO	489	205	42	65.300	21.381	33
SET	376	158	42	50.300	15.900	32
OUT	386	169	44	51.300	17.185	33
(*) NOV	380	162	43	50.900	16.500	32
(*) DEZ	430	200	46	57.500	18.500	32
TOTAL	4.887	2.056	42	651.694	215.243	33

* Dados estimados por esta Gerencia da ANAC

1.3 – EVOLUÇÃO MENSAL DE ASSENTOS E TONELADAS QUILOMETROS OFERECIDAS E UTILIZADAS

b – LINHAS DOMÉSTICAS

2005

MESES	ASSENTOS QUILOMETROS (000)			TONELADAS QUILOMETROS		
	OFERECIDOS	UTILIZADOS	%	OFERECIDAS	UTILIZADAS	%
META						
JAN	3.274	2.552	78	437.024	269.158	62
FEV	3.266	2.217	68	435.784	231.094	53
MAR	3.085	2.019	65	411.964	208.457	51
ABR	2.836	1.937	68	378.548	199.847	53
MAI	3.570	2.283	64	476.028	238.481	50
JUN	4.476	3.018	67	596.628	312.685	52
JUL	3.990	3.023	76	532.352	309.868	58
AGO	3.611	2.296	64	481.576	228.255	47
SET	3.276	1.834	56	437.212	185.116	42
OUT	3.488	2.252	65	464.776	230.053	49
NOV	3.058	1.867	61	408.144	191.586	47
DEZ	3.810	2.448	64	505.594	251.651	50
TOTAL	41.740	27.746	66	5.565.630	2.856.251	51
NORDESTE						
JAN	11.388	10.052	88	1.191.091	1.080.928	91
FEV	10.170	8.049	79	1.044.464	857.961	82
MAR	11.265	8.151	72	1.177.098	872.121	74
ABR	11.168	6.946	62	1.167.113	748.136	64
MAI	2.555	1.466	57	263.955	157.170	60
JUN	2.184	962	44	228.921	106.459	47
JUL	2.732	2.280	83	285.664	245.639	86
AGO	2.212	1.256	57	226.993	138.035	61
SET	2.274	1.288	57	218.500	136.372	62
OUT	2.768	1.918	69	284.330	205.722	72
NOV	2.225	1.382	62	209.668	146.893	70
DEZ	2.570	1.519	59	244.226	162.998	67
TOTAL	63.511	45.269	71	6.542.023	4.858.434	74
OCEANAIR						
JAN	17.597	7.020	40	1.729.515	694.720	40
FEV	14.806	6.673	45	1.427.827	654.634	46
MAR	17.662	8.338	47	1.687.193	798.198	47
ABR	18.307	8.469	46	1.760.222	816.759	46
MAI	18.333	9.657	53	1.771.089	939.377	53
JUN	18.809	9.968	53	1.845.297	966.932	52
JUL	18.742	9.851	53	1.821.915	976.525	54
AGO	20.413	10.921	54	1.974.764	1.068.230	54
SET	19.901	9.829	49	1.923.834	961.540	50
OUT	19.677	10.432	53	1.894.911	1.014.542	54
NOV	18.861	9.964	53	1.813.740	966.133	53
DEZ	19.187	9.926	52	1.776.003	995.110	56
TOTAL	222.295	111.048	50	21.426.310	10.852.700	51

1.3 – EVOLUÇÃO MENSAL DE ASSENTOS E TONELADAS QUILOMETROS OFERECIDAS E UTILIZADAS

b – LINHAS DOMÉSTICAS

2005

MESES	ASSENTOS QUILOMETROS (000)			TONELADAS QUILOMETROS		
	OFERECIDOS	UTILIZADOS	%	OFERECIDAS	UTILIZADAS	%
PUMA AIR						
JAN	3.619	2.197	61	276.069	230.015	83
FEV	2.658	1.519	57	201.381	161.475	80
MAR	2.791	1.590	57	208.528	170.944	82
ABR	3.295	1.816	55	245.342	195.640	80
MAI	3.121	1.627	52	230.677	177.605	77
JUN	3.329	1.685	51	248.511	182.825	74
JUL	3.355	2.299	69	266.768	240.373	90
AGO	3.807	2.121	56	293.201	228.098	78
SET	2.581	1.376	53	199.284	149.034	75
OUT	2.508	1.349	54	196.996	143.067	73
NOV	2.336	1.395	60	180.606	148.019	82
DEZ	3.230	1.912	59	241.557	208.157	86
TOTAL	36.630	20.886	57	2.788.920	2.235.252	80
PASSAREDO						
JAN	2.098	812	39	230.753	75.257	33
FEV	1.776	558	31	195.193	50.785	26
MAR	2.232	761	34	245.398	68.110	28
ABR	1.466	588	40	161.420	53.137	33
MAI	1.404	663	47	154.402	60.431	39
JUN	1.661	698	42	182.611	64.970	36
JUL	636	297	47	69.962	28.489	41
AGO	1.947	1.218	63	214.169	113.290	53
SET	2.048	1.122	55	225.270	107.955	48
OUT	2.026	1.175	58	223.070	114.433	51
NOV	1.336	790	59	147.136	76.859	52
DEZ	1.867	1.124	60	205.585	114.011	55
TOTAL	20.497	9.806	48	2.254.969	927.727	41
PANTANAL						
JAN	10.826	3.998	37	877.612	383.095	44
FEV	12.286	4.583	37	996.490	427.812	43
MAR	16.774	6.310	38	1.360.529	579.664	43
ABR	15.156	5.763	38	1.229.117	533.268	43
MAI	15.515	6.236	40	1.258.693	582.525	46
JUN	15.781	7.724	49	1.280.180	717.942	56
JUL	15.459	7.285	47	1.253.690	687.608	55
AGO	17.456	8.096	46	1.416.335	747.933	53
SET	16.968	7.135	42	1.376.002	666.622	48
OUT	14.443	6.474	45	1.171.016	603.423	52
NOV	13.129	6.048	46	1.064.754	560.069	53
DEZ	13.145	5.211	40	1.066.245	499.103	47
TOTAL	176.938	74.863	42	14.350.663	6.989.064	49

1.3 – EVOLUÇÃO MENSAL DE ASSENTOS E TONELADAS QUILOMETROS OFERECIDAS E UTILIZADAS

b – LINHAS DOMÉSTICAS

2005

MESES	ASSENTOS QUILOMETROS (000)			TONELADAS QUILOMETROS		
	OFERECIDOS	UTILIZADOS	%	OFERECIDAS	UTILIZADAS	%
RICO						
JAN	28.461	18.043	63	2.713.918	1.942.634	72
FEV	22.676	12.671	56	2.170.188	1.354.754	62
MAR	26.109	13.938	53	2.496.413	1.528.341	61
ABR	25.234	13.761	55	2.412.744	1.494.739	62
MAI	22.820	11.772	52	2.157.832	1.283.065	59
JUN	27.112	15.263	56	2.556.312	1.623.021	63
JUL	25.267	16.316	65	2.386.834	1.771.850	74
AGO	25.128	16.322	65	4.260.312	1.745.448	41
SET	23.690	15.215	64	28.377.367	1.594.330	6
OUT	24.859	16.276	65	29.110.421	2.049.088	7
NOV	23.981	16.157	67	28.283.471	2.068.423	7
DEZ	31.600	25.066	79	38.437.697	3.004.550	8
TOTAL	306.937	190.800	62	145.363.509	21.460.243	15
RIO SUL						
JAN	37.168	20.723	56	3.528.266	2.111.314	60
FEV	33.336	18.683	56	3.137.529	1.872.500	60
MAR	38.828	23.063	59	3.845.514	2.282.898	59
ABR	29.471	18.037	61	2.940.227	1.762.562	60
MAI	14.841	9.200	62	1.359.512	919.950	68
JUN	14.105	7.445	53	1.255.156	762.229	61
JUL	14.545	10.390	71	1.349.644	1.078.206	80
AGO	10.431	6.846	66	1.003.260	718.479	72
SET	9.474	6.336	67	901.472	657.363	73
OUT	10.032	7.296	73	957.729	758.354	79
NOV	10.901	6.528	60	1.016.553	683.871	67
DEZ	16.217	9.436	58	1.526.711	959.339	63
TOTAL	239.349	143.983	60	22.821.573	14.567.065	64
SKYMASTER						
JAN	0	0	0	7.700.536	5.020.306	65
FEV	0	0	0	8.987.277	5.316.967	59
MAR	0	0	0	12.664.913	7.404.225	58
ABR	0	0	0	11.005.303	6.007.821	55
MAI	0	0	0	5.890.014	3.822.842	65
JUN	0	0	0	4.027.672	1.951.891	48
JUL	0	0	0	5.815.691	3.385.455	58
AGO	0	0	0	10.280.742	4.405.234	43
SET	0	0	0	6.754.586	4.039.167	60
OUT	0	0	0	6.435.923	4.193.513	65
NOV	0	0	0	7.395.559	4.972.130	67
DEZ	0	0	0	8.338.329	5.690.312	68
TOTAL	0	0	0	95.296.545	56.209.863	59

1.3 – EVOLUÇÃO MENSAL DE ASSENTOS E TONELADAS QUILOMETROS OFERECIDAS E UTILIZADAS

b – LINHAS DOMÉSTICAS

2005

MESES	ASSENTOS QUILOMETROS (000)			TONELADAS QUILOMETROS		
	OFERECIDOS	UTILIZADOS	%	OFERECIDAS	UTILIZADAS	%
TAM						
JAN	1.761.178	1.300.213	74	185.932.797	140.476.201	76
FEV	1.441.185	976.065	68	152.418.543	105.260.108	69
MAR	1.527.889	1.060.573	69	161.127.075	112.631.196	70
ABR	1.506.375	1.061.893	70	159.229.895	114.005.908	72
MAI	1.685.022	1.148.208	68	178.227.374	124.173.656	70
JUN	1.648.325	1.102.741	67	174.068.965	119.484.455	69
JUL	1.933.747	1.562.290	81	203.916.513	169.665.018	83
AGO	1.810.690	1.292.116	71	190.946.733	139.669.479	73
SET	1.785.489	1.271.693	71	188.076.718	137.769.524	73
OUT	1.918.882	1.387.142	72	202.748.132	149.454.388	74
NOV	1.822.437	1.258.582	69	194.124.794	136.355.870	70
DEZ	2.018.106	1.481.920	73	215.254.930	162.220.975	75
TOTAL	20.859.325	14.903.436	71	2.206.072.469	1.611.166.778	73
TRIP						
JAN	14.255	9.263	65	1.862.602	1.098.582	59
FEV	13.439	8.075	60	1.696.775	980.546	58
MAR	15.561	9.513	61	2.016.191	1.149.515	57
ABR	14.034	8.381	60	1.814.828	1.021.677	56
MAI	19.803	11.459	58	2.063.906	1.173.668	57
JUN	21.215	11.966	56	2.216.094	1.237.150	56
JUL	21.649	14.373	66	2.299.005	1.486.163	65
AGO	22.337	14.380	64	2.497.779	1.513.237	61
SET	18.958	10.516	55	2.261.704	1.126.495	50
OUT	18.752	11.393	61	2.261.478	1.213.917	54
NOV	19.337	12.207	63	2.343.476	1.272.665	54
DEZ	19.509	12.581	64	2.388.767	1.328.944	56
TOTAL	218.849	134.107	61	25.722.605	14.602.559	57
TAF						
JAN	0	0	0	0	0	0
FEV	0	0	0	0	0	0
MAR	0	0	0	0	0	0
ABR	0	0	0	0	0	0
MAI	0	0	0	0	0	0
JUN	0	0	0	0	0	0
JUL	0	0	0	0	0	0
AGO	4.946	4.012	81	4.434.995	3.232.130	73
SET	4.410	2.860	65	4.260.311	2.018.033	47
OUT	4.400	2.637	60	5.176.606	2.370.993	46
NOV	4.558	2.365	52	6.145.820	2.818.661	46
DEZ	4.661	2.808	60	6.867.073	3.922.133	57
TOTAL	22.975	14.682	64	26.884.805	14.361.950	53

1.3 – EVOLUÇÃO MENSAL DE ASSENTOS E TONELADAS QUILOMETROS OFERECIDAS E UTILIZADAS

b – LINHAS DOMÉSTICAS

2005

MESES	ASSENTOS QUILOMETROS (000)			TONELADAS QUILOMETROS		
	OFERECIDOS	UTILIZADOS	%	OFERECIDAS	UTILIZADAS	%
TOTAL						
JAN	18.121	10.036	55	3.303.502	2.111.272	64
FEV	16.359	9.512	58	2.943.216	1.986.196	67
MAR	20.843	12.926	62	3.702.532	2.563.342	69
ABR	19.569	12.507	64	3.924.781	2.782.160	71
MAI	24.673	15.817	64	6.263.199	3.851.045	61
JUN	26.942	17.887	66	6.894.657	4.199.436	61
JUL	28.097	18.750	67	6.911.329	4.176.396	60
AGO	29.548	18.917	64	7.250.189	4.319.199	60
SET	27.336	17.245	63	6.850.077	3.946.497	58
OUT	27.822	16.672	60	5.217.291	3.279.951	63
NOV	27.650	16.386	59	4.306.100	2.925.357	68
DEZ	28.732	17.412	61	4.675.914	3.312.886	71
TOTAL	295.692	184.067	62	62.242.787	39.453.737	63
ABSA						
JAN	0	0	0	1.029.527	799.257	78
FEV	0	0	0	1.452.504	1.147.283	79
MAR	0	0	0	0	0	0
ABR	0	0	0	0	0	0
MAI	0	0	0	0	0	0
JUN	0	0	0	0	0	0
JUL	0	0	0	0	0	0
AGO	0	0	0	101.127	45.015	45
SET	0	0	0	0	0	0
OUT	0	0	0	0	0	0
NOV	0	0	0	0	0	0
DEZ	0	0	0	0	0	0
TOTAL	0	0	0	2.583.158	1.991.555	77
CRUISER						
JAN	1.356	690	51	118.380	71.767	61
FEV	1.444	783	54	125.339	79.683	64
MAR	1.755	915	52	152.590	94.113	62
ABR	1.611	979	61	140.113	99.151	71
MAI	1.651	904	55	143.913	94.832	66
JUN	1.647	888	54	143.496	92.986	65
JUL	1.658	994	60	144.523	100.532	70
AGO	1.694	957	56	146.713	98.422	67
SET	1.692	932	55	146.610	98.221	67
OUT	1.904	965	51	164.348	98.701	60
NOV	2.069	1.014	49	179.013	103.961	58
DEZ	1.770	1.000	56	152.107	102.424	67
TOTAL	20.251	11.021	54	1.757.145	1.134.793	65

1.3 – EVOLUÇÃO MENSAL DE ASSENTOS E TONELADAS QUILOMETROS OFERECIDAS E UTILIZADAS

b – LINHAS DOMÉSTICAS

2005

MESES	ASSENTOS QUILOMETROS (000)			TONELADAS QUILOMETROS		
	OFERECIDOS	UTILIZADOS	%	OFERECIDAS	UTILIZADAS	%
VARIG LOG						
JAN	0	0	0	14.498.812	8.148.398	56
FEV	0	0	0	13.308.622	8.195.360	62
MAR	0	0	0	16.003.591	10.651.868	67
ABR	0	0	0	14.831.933	10.122.967	68
MAI	0	0	0	19.970.005	13.363.315	67
JUN	0	0	0	22.764.077	15.506.980	68
JUL	0	0	0	21.523.249	14.159.014	66
AGO	0	0	0	21.769.242	14.271.536	66
SET	0	0	0	20.273.016	12.989.740	64
OUT	0	0	0	20.172.774	13.307.847	66
NOV	0	0	0	20.323.653	12.860.544	63
DEZ	0	0	0	16.686.983	11.149.920	67
TOTAL	0	0	0	222.125.957	144.727.489	65
VARIG						
JAN	1.137.953	883.994	78	137.816.951	99.991.195	73
FEV	1.012.772	728.522	72	123.736.936	82.199.970	66
MAR	1.076.462	737.689	69	132.789.221	82.855.742	62
ABR	1.003.059	675.955	67	124.819.960	78.497.192	63
MAI	1.097.231	712.646	65	129.986.180	81.680.000	63
JUN	993.041	681.814	69	120.816.806	81.792.787	68
JUL	1.160.124	932.885	80	140.571.420	109.855.277	78
AGO	1.061.096	772.196	73	128.619.654	91.542.102	71
SET	1.048.322	762.861	73	123.100.606	88.921.846	72
OUT	1.114.617	813.078	73	131.417.449	96.391.496	73
NOV	1.029.370	735.813	71	122.791.606	90.003.442	73
DEZ	1.006.618	753.568	75	119.833.751	94.066.807	78
TOTAL	12.740.665	9.191.021	72	1.536.300.540	1.077.797.856	70
WEBJET						
JAN	0	0	0	0	0	0
FEV	0	0	0	0	0	0
MAR	0	0	0	0	0	0
ABR	0	0	0	0	0	0
MAI	0	0	0	0	0	0
JUN	0	0	0	0	0	0
JUL	22.228	13.124	59	1.278.457	428.070	33
AGO	34.456	12.197	35	1.167.568	663.508	57
SET	25.383	8.641	34	842.016	488.793	58
OUT	21.723	7.590	35	730.396	418.322	57
NOV	4.888	1.533	31	150.604	94.093	62
DEZ	0	0	0	0	0	0
TOTAL	108.678	43.085	40	4.169.041	2.092.786	50

1.3 – EVOLUÇÃO MENSAL DE ASSENTOS E TONELADAS QUILOMETROS OFERECIDAS E UTILIZADAS

c – LINHAS INTERNACIONAIS

2005

MESES	ASSENTOS QUILOMETROS (000)			TONELADAS QUILOMETROS		
	OFERECIDOS	UTILIZADOS	%	OFERECIDAS	UTILIZADAS	%
INDÚSTRIA						
JAN	2.861.792	2.386.352	83	483.596.447	370.959.156	77
FEV	2.556.866	2.084.281	82	450.352.752	340.426.230	76
MAR	2.833.715	2.184.739	77	504.694.420	364.808.068	72
ABR	2.750.916	2.023.318	74	477.634.897	340.510.168	71
MAI	2.575.558	1.863.269	72	426.350.912	296.042.628	69
JUN	2.671.429	2.044.669	77	469.928.087	345.860.467	74
JUL	2.913.088	2.466.795	85	523.617.471	396.972.641	76
AGO	2.737.890	2.254.626	82	500.509.334	374.031.914	75
SET	2.584.872	2.088.120	81	479.832.029	352.144.215	73
OUT	2.619.716	2.173.204	83	481.120.190	371.736.386	77
NOV	2.590.590	2.010.528	78	485.271.709	356.993.880	74
DEZ	2.760.948	2.120.228	77	488.852.946	366.915.705	75
TOTAL	32.457.380	25.700.129	79	5.771.761.204	4.277.401.458	74
BRA						
JAN	0	0	0	0	0	0
FEV	0	0	0	0	0	0
MAR	0	0	0	0	0	0
ABR	0	0	0	0	0	0
MAI	0	0	0	0	0	0
JUN	0	0	0	0	0	0
JUL	0	0	0	0	0	0
AGO	35.331	31.168	88	3.397.453	3.397.453	100
SET	30.359	22.153	73	2.544.119	2.414.494	95
OUT	29.511	21.945	74	2.499.606	2.392.180	96
NOV	28.666	23.787	83	2.665.669	2.592.578	97
DEZ	47.774	31.932	67	4.223.298	3.480.552	82
TOTAL	171.641	130.985	76	15.330.145	14.277.257	95
GOL						
JAN	69.517	46.500	67	7.698.448	4.714.994	61
FEV	53.934	40.641	75	5.973.061	4.044.251	68
MAR	59.089	44.932	76	6.543.819	4.544.942	69
ABR	55.974	37.981	68	6.198.751	3.940.304	64
MAI	17.970	10.068	56	1.989.962	1.096.508	55
JUN	67.837	42.144	62	7.567.965	4.426.601	58
JUL	59.012	50.022	85	6.561.204	4.864.520	74
AGO	27.047	15.873	59	3.012.217	1.681.370	56
SET	51.807	35.163	68	5.782.873	3.937.388	68
OUT	69.169	51.815	75	7.715.014	5.613.833	73
NOV	72.673	53.216	73	8.099.413	5.870.628	72
DEZ	80.054	60.108	75	8.921.342	6.479.945	73
TOTAL	684.083	488.463	71	76.064.069	51.215.284	67

1.3 – EVOLUÇÃO MENSAL DE ASSENTOS E TONELADAS QUILOMETROS OFERECIDAS E UTILIZADAS

c – LINHAS INTERNACIONAIS

2005

MESES	ASSENTOS QUILOMETROS (000)			TONELADAS QUILOMETROS		
	OFERECIDOS	UTILIZADOS	%	OFERECIDAS	UTILIZADAS	%
META						
JAN	788	602	76	105.088	68.654	65
FEV	1.375	742	54	183.744	84.816	46
MAR	1.450	842	58	192.936	97.299	50
ABR	1.504	869	58	200.616	99.789	50
MAI	1.504	888	59	200.616	103.289	51
JUN	1.426	935	66	190.008	108.858	57
JUL	1.374	942	69	183.216	102.506	56
AGO	1.688	1.146	68	224.720	118.012	53
SET	1.471	974	66	196.280	100.656	51
OUT	1.504	981	65	200.616	104.236	52
NOV	1.386	919	66	185.184	96.959	52
DEZ	1.632	1.152	71	217.760	123.840	57
TOTAL	17.102	10.992	64	2.280.784	1.208.914	53
RICO						
JAN	0	0	0	0	0	0
FEV	0	0	0	0	0	0
MAR	526	278	53	48.300	32.359	67
ABR	282	124	44	25.900	11.603	45
MAI	0	0	0	0	0	0
JUN	350	121	35	32.200	12.791	40
JUL	1.650	1.098	67	152.045	118.497	78
AGO	0	0	0	0	0	0
SET	1.616	876	54	2.246.400	97.489	4
OUT	0	0	0	0	0	0
NOV	0	0	0	0	0	0
DEZ	583	306	52	803.100	31.802	4
TOTAL	5.007	2.803	56	3.307.945	304.541	9
TAM						
JAN	482.732	390.491	81	87.917.106	46.242.958	53
FEV	433.331	336.688	78	79.284.660	39.252.898	50
MAR	477.307	359.525	75	87.418.833	41.714.858	48
ABR	467.411	330.636	71	85.414.367	38.672.639	45
MAI	474.851	330.020	69	86.352.046	38.775.166	45
JUN	503.299	371.586	74	93.028.115	43.410.861	47
JUL	608.530	516.569	85	110.535.051	57.611.615	52
AGO	568.253	465.978	82	104.948.709	53.789.655	51
SET	529.913	435.833	82	98.908.933	49.672.366	50
OUT	536.001	449.256	84	100.099.326	51.023.539	51
NOV	566.693	435.846	77	106.955.928	50.571.392	47
DEZ	593.147	456.142	77	111.497.357	53.740.156	48
TOTAL	6.241.468	4.878.570	78	1.152.360.431	564.478.103	49

1.3 – EVOLUÇÃO MENSAL DE ASSENTOS E TONELADAS QUILOMETROS OFERECIDAS E UTILIZADAS

c – LINHAS INTERNACIONAIS

2005

MESES	ASSENTOS QUILOMETROS (000)			TONELADAS QUILOMETROS		
	OFERECIDOS	UTILIZADOS	%	OFERECIDAS	UTILIZADAS	%
TAF						
JAN	0	0	0	0	0	0
FEV	0	0	0	0	0	0
MAR	0	0	0	0	0	0
ABR	0	0	0	0	0	0
MAI	0	0	0	0	0	0
JUN	0	0	0	0	0	0
JUL	0	0	0	0	0	0
AGO	2.360	1.952	83	294.203	242.324	82
SET	1.576	576	37	196.370	67.023	34
OUT	1.576	484	31	196.370	53.855	27
NOV	1.515	446	29	188.817	44.568	24
DEZ	3.316	1.943	59	418.613	199.199	48
TOTAL	10.343	5.401	52	1.294.373	606.969	47
ABSA						
JAN	0	0	0	17.423.366	13.187.701	76
FEV	0	0	0	18.421.085	14.585.058	79
MAR	0	0	0	22.358.764	16.624.006	74
ABR	0	0	0	21.809.133	16.764.486	77
MAI	0	0	0	20.936.215	16.132.504	77
JUN	0	0	0	19.511.035	15.049.767	77
JUL	0	0	0	21.511.350	16.598.857	77
AGO	0	0	0	38.673.890	29.137.732	75
SET	0	0	0	37.703.852	28.199.215	75
OUT	0	0	0	35.114.623	28.955.116	82
NOV	0	0	0	39.157.905	28.854.989	74
DEZ	0	0	0	32.817.685	24.004.901	73
TOTAL	0	0	0	325.438.903	248.094.332	76
VARIG LOG						
JAN	0	0	0	0	0	0
FEV	0	0	0	0	0	0
MAR	0	0	0	0	0	0
ABR	0	0	0	534.874	405.085	76
MAI	0	0	0	1.907.721	1.302.146	68
JUN	0	0	0	1.112.318	745.236	67
JUL	0	0	0	997.625	644.773	65
AGO	0	0	0	1.114.837	599.192	54
SET	0	0	0	267.541	128.127	48
OUT	0	0	0	0	0	0
NOV	0	0	0	0	0	0
DEZ	0	0	0	0	0	0
TOTAL	0	0	0	5.934.916	3.824.559	64

1.3 – EVOLUÇÃO MENSAL DE ASSENTOS E TONELADAS QUILOMETROS OFERECIDAS E UTILIZADAS

c – LINHAS INTERNACIONAIS

2005							
MESES	ASSENTOS QUILOMETROS (000)			TONELADAS QUILOMETROS			
	OFERECIDOS	UTILIZADOS	%	OFERECIDAS	UTILIZADAS	%	
VARIG							
JAN	2.308.755	1.948.759	84	370.452.439	306.744.849	83	
FEV	2.068.226	1.706.210	82	346.490.202	282.459.207	82	
MAR	2.295.343	1.779.162	78	388.131.768	301.794.604	78	
ABR	2.225.745	1.653.708	74	363.451.256	280.616.262	77	
MAI	2.081.233	1.522.293	73	314.964.352	238.633.015	76	
JUN	2.098.517	1.629.883	78	348.486.446	282.106.353	81	
JUL	2.242.522	1.898.164	85	383.676.980	317.031.873	83	
AGO	2.103.211	1.738.509	83	348.843.315	285.066.176	82	
SET	1.968.130	1.592.545	81	331.985.661	267.527.457	81	
OUT	1.981.955	1.648.723	83	335.294.635	283.593.627	85	
NOV	1.919.657	1.496.314	78	328.018.793	268.962.766	82	
DEZ	2.034.442	1.568.645	77	329.953.791	278.855.310	85	
TOTAL	25.327.736	20.182.915	80	4.189.749.638	3.393.391.499	81	

1.4 - F R O T A - EMPRESAS BRASILEIRAS

A E R O N A V E S			Q U A N T I D A D E	C A P A C I D A D E	
FABRICANTE	M O D E L O	T I P O	EM 31 DEZ	ASSENTOS INSTALADOS	MEDIA DE PESOS MAXIMOS DE DEC Kg (000)
I N D Ú S T R I A					
AERO SPATIALE	ATR42-300/320	PASSAGEIRO	6	45	17
AERO SPATIALE	ATR 42-300	CONVERSÍVEL	8	45/47/48	17
AERO SPATIALE	ATR 42-500	PASSAGEIRO	2	47	19
AERO SPATIALE	ATR 72-212	PASSAGEIRO	2	66	22
AIRBUS	A319	PASSAGEIRO	13	138	64
AIRBUS	A320	PASSAGEIRO	36	162	70
AIRBUS	A330	PASSAGEIRO	7	208	230
BOEING	B727/100	CARGUEIRO	4	-	77
BOEING	B727/200	CARGUEIRO	8	-	78/88
BOEING	B737/200	CARGUEIRO	1	-	52
BOEING	B737/200	CONVERSÍVEL	1	-	54
BOEING	B737/200	PASSAGEIRO	6	108/109	52/58
BOEING	B737/300	PASSAGEIRO	42	132/136	58/62
BOEING	B737/400	PASSAGEIRO	4	156	64
BOEING	B737/500	PASSAGEIRO	10	120	58
BOEING	B737/700	PASSAGEIRO	24	132/144	64/65
BOEING	B737/800	PASSAGEIRO	10	164/177	71/77
BOEING	B757/200	PASSAGEIRO	4	176	108
BOEING	B767	CARGUEIRO	1	-	187
BOEING	B767/300	PASSAGEIRO	5	221/225/249	170
BOEING	B777/200	PASSAGEIRO	8	258/276/287	295
CESSNA	C208	PASSAGEIRO	1	9	4
DOUGLAS	DC08	CARGUEIRO	1	-	146
DOUGLAS	DC10/30	CARGUEIRO	3	-	260
DOUGLAS	MD-11	PASSAGEIRO	12	282/285	280
DOUGLAS	MD-11	CARGUEIRO	2	-	280
EMBRAER	E110	PASSAGEIRO	3	14/18	6
EMBRAER	E110	CONVERSÍVEL	3	15	6
EMBRAER	E120	PASSAGEIRO	16	28/30	12
EMBRAER	E145	PASSAGEIRO	9	50	25
FOKKER	FK10	PASSAGEIRO	27	108	45
FOKKER	FK50	PASSAGEIRO	3	50	20
GRUPO VARIG					
BOEING	B727/100	CARGUEIRO	4	-	77
BOEING	B727/200	CARGUEIRO	4	-	88
BOEING	B737/200	PASSAGEIRO	2	109	58
BOEING	B737/300	PASSAGEIRO	30	132/136	58
BOEING	B737/400	PASSAGEIRO	4	156	64
BOEING	B737/500	PASSAGEIRO	10	120	58
BOEING	B737/700	PASSAGEIRO	2	132	65
BOEING	B737/800	PASSAGEIRO	2	164	77
BOEING	B757/200	PASSAGEIRO	4	176	108
BOEING	B767/300	PASSAGEIRO	5	221/225/249/251	170
BOEING	B777/200	PASSAGEIRO	8	240/258/276/287	295
DOUGLAS	DC10/30	CARGUEIRO	3	-	260
DOUGLAS	MD-11	PASSAGEIRO	12	282/285	280
DOUGLAS	MD-11	CARGUEIRO	2	-	280
EMBRAER	E145	PASSAGEIRO	9	50	25

A E R O N A V E S			Q U A N T I D A D E	C A P A C I D A D E		
FABRICANTE	MODELO	T I P O	EM 31 DEZ	ASSENTOS INSTALADOS	MEDIA DE PESOS MAXIMOS DE DEC	Kg (000)
T A M						
AIRBUS	A330	PASSAGEIRO	7	208		230
AIRBUS	A320	PASSAGEIRO	36	162		70
AIRBUS	A319	PASSAGEIRO	13	138		64
FOKKER	FK10	PASSAGEIRO	25	108		45
A B A E T É						
EMBRAER	E110	CONVERSÍVEL	3	15		6
P U M A A I R						
EMBRAER	E120	PASSAGEIRO	2	30		12
CESSNA	C208	PASSAGEIRO	1	9		4
M E T A (*)						
EMBRAER	E110	PASSAGEIRO	1	18		6
EMBRAER	E120	PASSAGEIRO	2	30		12
(*) não apresentou os dados 2005						
P A N T A N A L						
AERO SPATIALE	ATR42-300/320	PASSAGEIRO	6	45		17
P A S S A R E D O						
EMBRAER	E120	PASSAGEIRO	2	30		12
G O L						
BOEING	B737/300	PASSAGEIRO	12	141		62
BOEING	B737/700	PASSAGEIRO	22	144		64
BOEING	B737/800	PASSAGEIRO	8	177		71
R I C O						
EMBRAER	E110	PASSAGEIRO	2	14		6
EMBRAER	E120	PASSAGEIRO	2	28		12
BOEING	B737-200	PASSAGEIRO	3	108		52

A E R O N A V E S			Q U A N T I D A D E	C A P A C I D A D E	
FABRICANTE	M O D E L O	T I P O	EM 31 DEZ	ASSENTOS INSTALADOS	MEDIA DE PESOS MAXIMOS DE DEC Kg (000)
T A F					
BOEING	B737/200	PASSAGEIRO	1	109	52
BOEING	B737/200	CARGUEIRO	1	-	52
BOEING	B737/200	CONVERSÍVEL	1	-	54
BOEING	B727/200	CARGUEIRO	1	-	78
T O T A L					
AERO SPATIALE	ATR 42-300	CONVERSÍVEL	8	45/47/48	17
AERO SPATIALE	ATR 42-500	PASSAGEIRO	2	47	19
AERO SPATIALE	ATR 72-212	PASSAGEIRO	2	66	22
BOEING	B727	CARGUEIRO	3	-	88
T R I P					
AERO SPATIALE	ATR-42	PASSAGEIRO	5	45	17
EMBRAER	E120	PASSAGEIRO	1	30	12
O C E A N A I R					
FOCKER	FK50	PASSAGEIRO	3	50	21
FOCKER	FK100	PASSAGEIRO	2	100	45
EMBRAER	E120	PASSAGEIRO	7	30	12
A B S A (*)					
DOUGLAS	DC08	CARGUEIRO	1	-	146
BOEING	B727	CARGUEIRO	1	-	187

(*) não apresentou os dados 2005

OBS: As empresas ATA, BRA, Mega, Skymaster, Cruiser e Webjet não apresentaram seus dados de frota no prazo.

1.5 - PESSOAL POR EMPRESA, SEGUNDO A CATEGORIA - 2005

CATEGORIA	QUANTIDADE EM 31 DEZ									
	ABAETÉ	PUMA AIR	TAM	META (*)	PANTANAL	TAF	GOL	OCEANAIR	ABSA (*)	
PILOTOS E										
CO-PILOTOS	4	23	1030	12	41	23	720	114	23	
DEMAIS										
TRIPULANTES										
TÉCNICOS	-	-	-	7	-	3	-	-	-	
AUXILIARES										
DE VÔO	-	-	2.212	-	47	14	1.179	98	-	
PESSOAL DE										
MANUTENÇÃO E										
REVISÃO	1	8	1.364	15	46		807	148	34	
PESSOAL DE										
TRÁFEGO E										
DE VENDAS	4	20	1.881	16	61		2.238	114	-	
OUTRAS	2	20	2.086	21	111		512	297	177	
T O T A L	11	71	8.573	71	306	40	5.456	771	234	

CATEGORIA	QUANTIDADE EM 31 DEZ						
	PASSAREDO	TOTAL	RICO	GRUPO	TRIP	INDÚSTRIA	
PILOTOS E							
CO-PILOTOS	8	103	42	1.603	42	3.788	
DEMAIS							
TRIPULANTES							
TÉCNICOS	-	10	31	-	-	48	
AUXILIARES DE							
VÔO	7	75	14	3.111	29	6.775	
PESSOAL DE							
MANUTENÇÃO E							
REVISÃO	9	122	74	54	29	2.725	
PESSOAL DE							
TRÁFEGO E							
DE VENDAS	15	130	-	1.715	-	6.194	
OUTRAS	15	159	42	4.703	100	8.245	
TOTAL	54	599	203	11.186	200	27.775	

(*) a empresa não apresentou os dados de 2005

OBS: As empresas ATA, BRA, Mega, Skymaster, Cruiser e Webjet não apresentaram seus dados de pessoal no prazo.

2 - RELATÓRIO DAS LINHAS ESPECIAIS DE 2005

ORIGEM // DESTINO	OFERTA DE ASSENTOS	PASSAGEIROS N.º	APV %
RIO DE JANEIRO / SÃO PAULO / RIO DE JANEIRO	5.687.866	3.365.874	59
SÃO PAULO / BELO HORIZONTE / SÃO PAULO	594.584	391.884	66
SÃO PAULO / BRASÍLIA / SÃO PAULO	2.564.119	1.306.015	51
BELO HORIZONTE / BRASÍLIA / BELO HORIZONTE	222.320	121.923	55

2.1 - EVOLUÇÃO DE OFERTA

ORIGEM // DESTINO	OF. ASSENTOS 2004	OF. ASSENTOS 2005	VAR %
RIO DE JANEIRO / SÃO PAULO / RIO DE JANEIRO	4.938.824	5.687.866	13
SÃO PAULO / BELO HORIZONTE / SÃO PAULO	1.893.681	594.584	-218
SÃO PAULO / BRASÍLIA / SÃO PAULO	2.328.426	2.564.119	9
BELO HORIZONTE / BRASÍLIA / BELO HORIZONTE	423.787	222.320	-91

2.2 - EVOLUÇÃO DE PASSAGEIROS

ORIGEM // DESTINO	PASSAGEIROS 2004	PASSAGEIROS 2005	VAR %
RIO DE JANEIRO / SÃO PAULO / RIO DE JANEIRO	3.158.605	3.365.874	6
SÃO PAULO / BELO HORIZONTE / SÃO PAULO	1.247.242	391.884	-218
SÃO PAULO / BRASÍLIA / SÃO PAULO	1.417.623	1.306.015	-9
BELO HORIZONTE / BRASÍLIA / BELO HORIZONTE	239.440	121.923	-96

3.1 – TRÁFEGO INTERNACIONAL
a – ORIGEM BRASIL – RESUMO POR PAÍS DE DESTINO

DESTINO	EMPRESA	PAX	%	CARGA (KG)	%	CORREIO	%
AFRICA DO SUL		73.739	100	2.998.159	100	0	0
	SOUTH AFRICAN AIRWAYS	73.739	100	2.998.159	100	0	0
ALEMANHA		284.153	100	34.992.866	100	762.651	100
	ABSA - AEROLINEAS BRASILEIRAS	0	0	26.057	0	0	0
	BRA TRANSPORTES AÉREOS LTDA	1.086	0	18.462	0	0	0
	LUFTHANSA	117.270	41	17.894.787	51	495.089	65
	LUFTHANSA CARGO AG.	0	0	1.721.479	5	0	0
	VARIG VIAÇÃO AE.RIOGRANDENSE	165.797	58	15.332.081	44	267.562	35
ANGOLA		15.177	100	1.632.410	100	0	0
	TAAG LINHAS AÉREAS DE ANGOLA	15.177	100	1.580.965	97	0	0
	VARIG VIAÇÃO AE.RIOGRANDENSE	0	0	51.445	3	0	0
ANTILHAS HOLANDESES		5.072	100	99.962	100	203	100
	RICO LINHAS AÉREAS S/A	268	5	4.406	4	0	0
	TAM LINHAS AÉREAS S/A	162	3	3.235	3	0	0
	VARIG VIAÇÃO AE.RIOGRANDENSE	4.642	92	92.321	92	203	100
ARGENTINA		825.654	100	18.864.735	100	453.695	100
	ABSA - AEROLINEAS BRASILEIRAS	0	0	93.318	0	0	0
	AEROLINEAS ARGENTINAS	156.200	19	326.385	2	37.878	8
	AIR FRANCE	0	0	58.428	0	0	0
	ATLAS AIR INC	0	0	25.918	0	0	0
	BRA TRANSPORTES AÉREOS LTDA	460	0	7.820	0	0	0
	BRITISH AIRWAYS	6.196	1	613.231	3	3	0
	FEDERAL EXPRESS	0	0	1.201.898	6	0	0
	GOL TRANSPORTES AEREO	82.687	10	1.343.654	7	0	0
	LAN CHILE	0	0	60.988	0	0	0
	LUFTHANSA	9.517	1	674.436	4	40.820	9
	PLUNA	6.998	1	0	0	0	0
	SWISSAIR	117	0	0	0	0	0
	TAM LINHAS AÉREAS S/A	212.827	26	3.110.457	16	0	0
	TAM TRANSP.AÉR.DEL.MERCOS.	20.849	3	620	0	0	0
	UNITED PARCEL SERVICE	0	0	38.000	0	0	0
	VARIG VIAÇÃO AE.RIOGRANDENSE	329.803	40	11.309.582	60	374.994	83
BOLIVIA		79.601	100	1.565.979	100	312.911	100
	CIA BOLIVIANA DE TRASNP. AEREO	15.714	20	137.487	9	0	0
	GOL TRANSPORTES AEREO	203	0	20.215	1	0	0
	LLOYD AEREO BOLIVIANO	29.096	37	562.615	36	28.043	9
	VARIG VIAÇÃO AE.RIOGRANDENSE	34.588	43	845.662	54	284.868	91
CANADA		17.918	100	1.840.915	100	40.422	100
	AIR CANADA	17.918	100	1.840.915	100	40.422	100
CHILE		283.947	100	30.319.211	100	189.908	100
	ABSA - AEROLINEAS BRASILEIRAS	0	0	531.716	2	0	0
	AIR FRANCE	0	0	16.890	0	0	0
	ATLAS AIR INC	0	0	737.908	2	0	0
	LAN CHILE	55.116	19	3.836.824	13	1.480	1
	LUFTHANSA	11.049	4	619.415	2	25.502	13
	PLUNA	4.083	1	0	0	0	0

3.1 – TRÁFEGO INTERNACIONAL
a – ORIGEM BRASIL – RESUMO POR PAÍS DE DESTINO

DESTINO	EMPRESA	PAX	%	CARGA (KG)	%	CORREIO	%
CHILE	POLAR AIR CARGO INC.	0	0	12.673.750	42	0	0
	TAM LINHAS AÉREAS S/A	35.769	13	683.684	2	0	0
	TAM TRANSP. AÉR. DEL. MERCOS.	1.834	1	0	0	0	0
	TRANSPORTES AÉREOS (LANEXPRESS)	66.438	23	3.458.145	11	32.536	17
	VARIG VIAÇÃO AE. RIOGRANDENSE	109.658	39	7.760.879	26	130.390	69
COLOMBIA		52.845	100	6.963.374	100	181.700	100
	ABSA - AEROLINEAS BRASILEIRAS	0	0	4.157.223	60	0	0
	ARROW AIR	0	0	53.079	1	0	0
	ATLAS AIR INC	0	0	225.193	3	0	0
	AVIANCA	28.196	53	1.199.996	17	104.207	57
	VARIG VIAÇÃO AE. RIOGRANDENSE	24.649	47	1.327.883	19	77.493	43
CUBA		5.439	100	89.083	100	0	0
	EMP. CONSOLIDADA CUBANA	658	12	3.687	4	0	0
	TAM LINHAS AÉREAS S/A	4.781	88	85.396	96	0	0
DINAMARCA		10.207	100	399.467	100	14.666	100
	VARIG VIAÇÃO AE. RIOGRANDENSE	10.207	100	399.467	100	14.666	100
EQUADOR		0	0	918.930	100	0	0
	ABSA - AEROLINEAS BRASILEIRAS	0	0	34.399	4	0	0
	ATLAS AIR INC	0	0	187.409	20	0	0
	POLAR AIR CARGO INC.	0	0	68.076	7	0	0
	VARIG VIAÇÃO AE. RIOGRANDENSE	0	0	629.046	68	0	0
ESPANHA		277.989	100	11.448.988	100	241.917	100
	AIR EUROPA S/A	33.747	12	1.088.602	10	0	0
	BRA TRANSPORTES AÉREOS LTDA	45	0	765	0	0	0
	IBERIA	151.945	55	5.106.422	45	135.152	56
	PLUNA	8.382	3	86.767	1	0	0
	TAM LINHAS AÉREAS S/A	51	0	3.537	0	0	0
	VARIG VIAÇÃO AE. RIOGRANDENSE	83.819	30	5.162.895	45	106.765	44
ESTADOS UNIDOS		1.103.077	100	93.532.698	100	1.138.581	100
	ABSA - AEROLINEAS BRASILEIRAS	0	0	10.427.808	11	0	0
	AMERICAN AIRLINES INC	389.158	35	20.540.604	22	695.258	61
	ARROW AIR	0	0	4.745.008	5	0	0
	ATLAS AIR INC	0	0	818.673	1	0	0
	CIELOS DEL PERU	0	0	7.159.549	8	0	0
	CONTINENTAL AIRLINES INC	161.591	15	8.283.241	9	2.637	0
	DELTA AIRLINES	110.788	10	7.535.583	8	716	0
	FEDERAL EXPRESS	0	0	8.787.476	9	0	0
	JAPAN AIRLINES	16.915	2	620.152	1	50.762	4
	LLOYD AEREO BOLIVIANO	10.117	1	174.942	0	0	0
	POLAR AIR CARGO INC.	0	0	630.042	1	0	0
	TAM LINHAS AÉREAS S/A	118.163	11	3.035.886	3	1.342	0
	UNITED AIRLINES	120.494	11	4.111.795	4	12.139	1
	VARIG LOGISTICA S/A	0	0	211.177	0	0	0
	VARIG VIAÇÃO AE. RIOGRANDENSE	175.851	16	16.450.762	18	375.727	33

3.1 – TRÁFEGO INTERNACIONAL
a – ORIGEM BRASIL – RESUMO POR PAÍS DE DESTINO

DESTINO	EMPRESA	PAX	%	CARGA (KG)	%	CORREIO	%
FRANCA		403.597	100	12.637.446	100	589.604	100
	AIR FRANCE	221.093	55	5.664.636	45	510.453	87
	TAM LINHAS AÉREAS S/A	108.414	27	2.811.441	22	0	0
	VARIG VIAÇÃO AE.RIOGRANDENSE	74.090	18	4.161.369	33	79.151	13
GUIANA		1.436	100	21.553	100	0	0
	META MESQUITA	1.430	100	21.385	99	0	0
	RICO LINHAS AÉREAS S/A	6	0	168	1	0	0
GUIANA FRANCESA		12.724	100	76.510	100	0	0
	AIR CARAIBES S.A.	8.600	68	0	0	0	0
	BRA TRANSPORTES AÉREOS LTDA	109	1	1.853	2	0	0
	TAF LINHAS AÉREAS S/A	4.015	32	74.657	98	0	0
HOLANDA		109.943	100	5.308.575	100	537.190	100
	BRA TRANSPORTES AÉREOS LTDA	739	1	12.563	0	0	0
	COMP.REAL HOLANDESA AVIAÇÃO	96.223	88	4.017.233	76	534.095	99
	VARIG VIAÇÃO AE.RIOGRANDENSE	12.981	12	1.278.779	24	3.095	1
ITALIA		175.895	100	7.410.185	100	35.628	100
	ALITALIA	92.881	53	2.950.571	40	1.167	3
	BRA TRANSPORTES AÉREOS LTDA	1.479	1	25.143	0	0	0
	LAUDA AIR	2.749	2	85.912	1	0	0
	VARIG VIAÇÃO AE.RIOGRANDENSE	78.786	45	4.348.559	59	34.461	97
JAPAO		50.629	100	1.791.190	100	88.049	100
	JAPAN AIRLINES	33.125	65	892.758	50	46.581	53
	VARIG VIAÇÃO AE.RIOGRANDENSE	17.504	35	898.432	50	41.468	47
LUXEMBURGO		0	0	915.363	100	0	0
	CARGOLUX AIRLINES	0	0	347.897	38	0	0
	CIELOS DEL PERU	0	0	567.466	62	0	0
MEXICO		111.243	100	12.210.526	100	105.772	100
	AEROMEXICO	51.851	47	2.700.471	22	3	0
	AEROTRANSPORTES MAS DE CARGA	0	0	5.000.496	41	0	0
	SWISSAIR	122	0	0	0	0	0
	TAM LINHAS AÉREAS S/A	2.600	2	43.251	0	0	0
	VARIG VIAÇÃO AE.RIOGRANDENSE	56.670	51	4.466.308	37	105.769	100
PANAMA		60.571	100	308.748	100	110	100
	COPA	60.571	100	308.748	100	110	100
PARAGUAI		94.248	100	1.673.514	100	135.476	100
	AMERICAN AIRLINES INC	13.595	14	879.896	53	36.151	27
	TAM TRANSP.AÉR.DEL.MERCOS.	55.265	59	310	0	0	0
	VARIG VIAÇÃO AE.RIOGRANDENSE	25.388	27	793.308	47	99.325	73
PERU		92.178	100	4.679.141	100	162.542	100
	ABSA - AEROLINEAS BRASILEIRAS	0	0	922.212	20	0	0
	ARROW AIR	0	0	117.867	3	0	0
	ATLAS AIR INC	0	0	21.557	0	0	0
	CIELOS DEL PERU	0	0	241.768	5	0	0

3.1 – TRÁFEGO INTERNACIONAL
a – ORIGEM BRASIL – RESUMO POR PAÍS DE DESTINO

DESTINO	EMPRESA	PAX	%	CARGA (KG)	%	CORREIO	%
PERU	POLAR AIR CARGO INC.	0	0	518.582	11	0	0
	TRASAMERICA AIRLINES-TACAPERU	37.680	41	455.807	10	3.598	2
	VARIG VIAÇÃO AE.RIOGRANDENSE	54.498	59	2.401.348	51	158.944	98
PORTO RICO		0	0	2.537.557	100	0	0
	FEDERAL EXPRESS	0	0	2.537.557	100	0	0
PORTUGAL		421.244	100	13.951.433	100	310.411	100
	BRA TRANSPORTES AÉREOS LTDA	10.610	3	180.370	1	0	0
	TAP AIR PORTUGAL	323.187	77	8.283.667	59	116.710	38
	VARIG VIAÇÃO AE.RIOGRANDENSE	87.447	21	5.487.396	39	193.701	62
REINO UNIDO		133.094	100	8.348.839	100	190.751	100
	BRITISH AIRWAYS	60.877	46	3.662.307	44	3.126	2
	VARIG VIAÇÃO AE.RIOGRANDENSE	72.217	54	4.686.532	56	187.625	98
REPUBLICA DOMINICANA		76	100	1.443	100	0	0
	TAF LINHAS AÉREAS S/A	76	100	1.443	100	0	0
SENEGAL		0	0	7.292.822	100	0	0
	AIR FRANCE	0	0	7.117.639	98	0	0
	VARIG VIAÇÃO AE.RIOGRANDENSE	0	0	175.183	2	0	0
SUECIA		937	100	15.929	100	0	0
	BRA TRANSPORTES AÉREOS LTDA	937	100	15.929	100	0	0
SUIÇA		52.338	100	3.860.835	100	98.414	100
	COPA	85	0	1.106	0	0	0
	SWISSAIR	52.253	100	3.859.729	100	98.414	100
SURINAME		10.485	100	130.434	100	3.283	100
	META MESQUITA	3.877	37	80.554	62	0	0
	SURINAM AIRWAYS	6.608	63	49.880	38	3.283	100
TRINIDAD E TOBAGO		0	0	32.175	100	0	0
	ARROW AIR	0	0	32.175	100	0	0
URUGUAI		133.667	100	1.354.850	100	137.669	100
	ABSA - AEROLINEAS BRASILEIRAS	0	0	109.212	8	0	0
	AEROLINEAS ARGENTINAS	4.259	3	18.800	1	2.042	1
	AIR EURO AMERICA	5.903	4	0	0	0	0
	FEDERAL EXPRESS	0	0	13.052	1	0	0
	GOL TRANSPORTES AEREO	432	0	6.942	1	0	0
	PLUNA	87.791	66	523.382	39	125.265	91
	VARIG VIAÇÃO AE.RIOGRANDENSE	35.282	26	683.462	50	10.362	8
VENEZUELA		47.566	100	4.645.228	100	38.441	100
	ABSA - AEROLINEAS BRASILEIRAS	0	0	499.627	11	0	0
	CIELOS DEL PERU	0	0	1.689.773	36	0	0
	META MESQUITA	13	0	200	0	0	0
	RICO LINHAS AÉREAS S/A	656	1	8.776	0	0	0
	TAM LINHAS AÉREAS S/A	1.132	2	13.899	0	0	0
	VARIG LOGISTICA S/A	0	0	47.970	1	0	0
	VARIG VIAÇÃO AE.RIOGRANDENSE	45.765	96	2.384.983	51	38.441	100

3.1 – TRÁFEGO INTERNACIONAL
b – ORIGEM BRASIL – RESUMO POR EMPRESA

E M P R E S A	P A X	%	C A R G A (KG)	%	C O R R E I O	%
BRASILEIRAS	2.092.669	42	119.804.492	41	2.586.352	45
VARIG VIAÇÃO AE.RIOGRANDENSE	1.499.642	30	91.127.682	31	2.585.010	45
VARIG LOGISTICA S/A	0	0	259.147	0	0	0
ABSA - AEROLINEAS BRASILEIRAS	0	0	16.801.572	6	0	0
TAF LINHAS AÉREAS S/A	4.091	0	76.100	0	0	0
RICO LINHAS AÉREAS S/A	930	0	13.350	0	0	0
GOL TRANSPORTES AEREO	83.322	2	1.370.811	0	0	0
META MESQUITA	5.320	0	102.139	0	0	0
BRA TRANSPORTES AÉREOS LTDA	15.465	0	262.905	0	0	0
TAM LINHAS AÉREAS S/A	483.899	10	9.790.786	3	1.342	0
ESTRANGEIRAS	2.854.020	58	175.066.581	59	3.183.642	55
EMP.CONSolidada CUBANA	658	0	3.687	0	0	0
CIA BOLIVIANA DE TRASNP. AEREO	15.714	0	137.487	0	0	0
AIR EURO AMERICA	5.903	0	0	0	0	0
TAAG LINHAS AÉREAS DE ANGOLA	15.177	0	1.580.965	1	0	0
AIR CARAIBES S.A.	8.600	0	0	0	0	0
TRANSPORTES AÉREOS (LANEXPRESS)	66.438	1	3.458.145	1	32.536	1
AIR EUROPA S/A	33.747	1	1.088.602	0	0	0
UNITED AIRLINES	120.494	2	4.111.795	1	12.139	0
BRITISH AIRWAYS	67.073	1	4.275.538	1	3.129	0
CONTINENTAL AIRLINES INC	161.591	3	8.283.241	3	2.637	0
TRASAMERICA AIRLINES-TACAPERU	37.680	1	455.807	0	3.598	0
SWISSAIR	52.492	1	3.859.729	1	98.414	2
AEROMEXICO	51.851	1	2.700.471	1	3	0
AIR CANADA	17.918	0	1.840.915	1	40.422	1
COPA	60.656	1	309.854	0	110	0
DELTA AIRLINES	110.788	2	7.535.583	3	716	0
LAUDA AIR	2.749	0	85.912	0	0	0
AVIANCA	28.196	1	1.199.996	0	104.207	2
ALITALIA	92.881	2	2.950.571	1	1.167	0
JAPAN AIRLINES	50.040	1	1.512.910	1	97.343	2
IBERIA	151.945	3	5.106.422	2	135.152	2
SOUTH AFRICAN AIRWAYS	73.739	1	2.998.159	1	0	0
AMERICAN AIRLINES INC	402.753	8	21.420.500	7	731.409	13
SURINAM AIRWAYS	6.608	0	49.880	0	3.283	0
TAM TRANSP.AÉR.DEL.MERCOS.	77.948	2	930	0	0	0
LLOYD AEREO BOLIVIANO	39.213	1	737.557	0	28.043	0
PLUNA	107.254	2	610.149	0	125.265	2
AEROLINEAS ARGENTINAS	160.459	3	345.185	0	39.920	1
COMP.REAL HOLANDESA AVIAÇÃO	96.223	2	4.017.233	1	534.095	9
LUFTHANSA	137.836	3	19.188.638	7	561.411	10
ARROW AIR	0	0	4.948.129	2	0	0
UNITED PARCEL SERVICE	0	0	38.000	0	0	0
POLAR AIR CARGO INC.	0	0	13.890.450	5	0	0
FEDERAL EXPRESS	0	0	12.539.983	4	0	0
AEROTRANSPORTES MAS DE CARGA	0	0	5.000.496	2	0	0
CIELOS DEL PERU	0	0	9.658.556	3	0	0
AIR FRANCE	221.093	4	12.857.593	4	510.453	9
CARGOLUX AIRLINES	0	0	347.897	0	0	0
LUFTHANSA CARGO AG.	0	0	1.721.479	1	0	0
LAN CHILE	55.116	1	3.897.812	1	1.480	0
ATLAS AIR INC	0	0	2.016.658	1	0	0
TAP AIR PORTUGAL	323.187	7	8.283.667	3	116.710	2
TOTAL	4.946.689	100	294.871.073	100	5.769.994	100

3.1 – TRÁFEGO INTERNACIONAL
c – ORIGEM BRASIL – RESUMO POR CONTINENTE

DESTINO	EMPRESA	PAX	%	CARGA (KG)	%	CORREIO	%
AFRICA		88.916	100	11.923.391	100	0	0
	AIR FRANCE	0	0	7.117.639	60	0	0
	SOUTH AFRICAN AIRWAYS	73.739	83	2.998.159	25	0	0
	TAAG LINHAS AÉREAS DE ANGOLA	15.177	17	1.580.965	13	0	0
	VARIG VIAÇÃO AE.RIOGRANDENSE	0	0	226.628	2	0	0
AMERICA CENTRAL		182.401	100	15.279.494	100	106.085	100
	AEROMEXICO	51.851	28	2.700.471	18	3	0
	AEROTRANSPORTES MAS DE CARGA	0	0	5.000.496	33	0	0
	ARROW AIR	0	0	32.175	0	0	0
	COPA	60.571	33	308.748	2	110	0
	EMP. CONSOLIDADA CUBANA	658	0	3.687	0	0	0
	FEDERAL EXPRESS	0	0	2.537.557	17	0	0
	RICO LINHAS AÉREAS S/A	268	0	4.406	0	0	0
	SWISSAIR	122	0	0	0	0	0
	TAF LINHAS AÉREAS S/A	76	0	1.443	0	0	0
	TAM LINHAS AÉREAS S/A	7.543	4	131.882	1	0	0
	VARIG VIAÇÃO AE.RIOGRANDENSE	61.312	34	4.558.629	30	105.972	100
AMERICA DO NORTE		1.120.995	100	95.373.613	100	1.179.003	100
	ABSA - AEROLINEAS BRASILEIRAS	0	0	10.427.808	11	0	0
	AIR CANADA	17.918	2	1.840.915	2	40.422	3
	AMERICAN AIRLINES INC	389.158	35	20.540.604	22	695.258	59
	ARROW AIR	0	0	4.745.008	5	0	0
	ATLAS AIR INC	0	0	818.673	1	0	0
	CIELOS DEL PERU	0	0	7.159.549	8	0	0
	CONTINENTAL AIRLINES INC	161.591	14	8.283.241	9	2.637	0
	DELTA AIRLINES	110.788	10	7.535.583	8	716	0
	FEDERAL EXPRESS	0	0	8.787.476	9	0	0
	JAPAN AIRLINES	16.915	2	620.152	1	50.762	4
	LLOYD AEREO BOLIVIANO	10.117	1	174.942	0	0	0
	POLAR AIR CARGO INC.	0	0	630.042	1	0	0
	TAM LINHAS AÉREAS S/A	118.163	11	3.035.886	3	1.342	0
	UNITED AIRLINES	120.494	11	4.111.795	4	12.139	1
	VARIG LOGISTICA S/A	0	0	211.177	0	0	0
	VARIG VIAÇÃO AE.RIOGRANDENSE	175.851	16	16.450.762	17	375.727	32
AMERICA DO SUL		1.634.351	100	71.213.459	100	1.615.625	100
	ABSA - AEROLINEAS BRASILEIRAS	0	0	6.347.707	9	0	0
	AEROLINEAS ARGENTINAS	160.459	10	345.185	0	39.920	2
	AIR CARAIBES S.A.	8.600	1	0	0	0	0
	AIR EURO AMERICA	5.903	0	0	0	0	0
	AIR FRANCE	0	0	75.318	0	0	0
	AMERICAN AIRLINES INC	13.595	1	879.896	1	36.151	2
	ARROW AIR	0	0	170.946	0	0	0
	ATLAS AIR INC	0	0	1.197.985	2	0	0
	AVIANCA	28.196	2	1.199.996	2	104.207	6
	BRA TRANSPORTES AÉREOS LTDA	569	0	9.673	0	0	0
	BRITISH AIRWAYS	6.196	0	613.231	1	3	0
	CIA BOLIVIANA DE TRASNP. AEREO	15.714	1	137.487	0	0	0
	CIELOS DEL PERU	0	0	1.931.541	3	0	0
	FEDERAL EXPRESS	0	0	1.214.950	2	0	0

3.1 – TRÁFEGO INTERNACIONAL
c – ORIGEM BRASIL – RESUMO POR CONTINENTE

DESTINO	EMPRESA	PAX	%	CARGA (KG)	%	CORREIO	%
AMERICA DO SUL	GOL TRANSPORTES AEREO	83.322	5	1.370.811	2	0	0
	LAN CHILE	55.116	3	3.897.812	5	1.480	0
	LLOYD AEREO BOLIVIANO	29.096	2	562.615	1	28.043	2
	LUFTHANSA	20.566	1	1.293.851	2	66.322	4
	META MESQUITA	5.320	0	102.139	0	0	0
	PLUNA	98.872	6	523.382	1	125.265	8
	POLAR AIR CARGO INC.	0	0	13.260.408	19	0	0
	RICO LINHAS AÉREAS S/A	662	0	8.944	0	0	0
	SURINAM AIRWAYS	6.608	0	49.880	0	3.283	0
	SWISSAIR	117	0	0	0	0	0
	TAF LINHAS AÉREAS S/A	4.015	0	74.657	0	0	0
	TAM LINHAS AÉREAS S/A	249.728	15	3.808.040	5	0	0
	TAM TRANSP.AÉR.DEL.MERCOOS.	77.948	5	930	0	0	0
	TRANSPORTES AÉREOS (LANEXPRESS)	66.438	4	3.458.145	5	32.536	2
	TRASAMERICA AIRLINES-TACAPERU	37.680	2	455.807	1	3.598	0
	UNITED PARCEL SERVICE	0	0	38.000	0	0	0
	VARIG LOGISTICA S/A	0	0	47.970	0	0	0
	VARIG VIAÇÃO AE.RIOGRANDENSE	659.631	40	28.136.153	40	1.174.817	73
ASIA		50.629	100	1.791.190	100	88.049	100
	JAPAN AIRLINES	33.125	65	892.758	50	46.581	53
	VARIG VIAÇÃO AE.RIOGRANDENSE	17.504	35	898.432	50	41.468	47
EUROPA		1.869.397	100	99.289.926	100	2.781.232	100
	ABSA - AEROLINEAS BRASILEIRAS	0	0	26.057	0	0	0
	AIR EUROPA S/A	33.747	2	1.088.602	1	0	0
	AIR FRANCE	221.093	12	5.664.636	6	510.453	18
	ALITALIA	92.881	5	2.950.571	3	1.167	0
	BRA TRANSPORTES AÉREOS LTDA	14.896	1	253.232	0	0	0
	BRITISH AIRWAYS	60.877	3	3.662.307	4	3.126	0
	CARGOLUX AIRLINES	0	0	347.897	0	0	0
	CIELOS DEL PERU	0	0	567.466	1	0	0
	COMP.REAL HOLANDESA AVIAÇÃO	96.223	5	4.017.233	4	534.095	19
	COPA	85	0	1.106	0	0	0
	IBERIA	151.945	8	5.106.422	5	135.152	5
	LAUDA AIR	2.749	0	85.912	0	0	0
	LUFTHANSA	117.270	6	17.894.787	18	495.089	18
	LUFTHANSA CARGO AG.	0	0	1.721.479	2	0	0
	PLUNA	8.382	0	86.767	0	0	0
	SWISSAIR	52.253	3	3.859.729	4	98.414	4
	TAM LINHAS AÉREAS S/A	108.465	6	2.814.978	3	0	0
	TAP AIR PORTUGAL	323.187	17	8.283.667	8	116.710	4
	VARIG VIAÇÃO AE.RIOGRANDENSE	585.344	31	40.857.078	41	887.026	32

3.1 – TRÁFEGO INTERNACIONAL
d – DESTINO BRASIL – RESUMO POR PAÍS DE ORIGEM

O R I G E M	E M P R E S A	P A X	%	C A R G A (KG)	%	C O R R E I O	%
AFRICA DO SUL		77.016	100	1.009.556	100	0	0
	SOUTH AFRICAN AIRWAYS	77.016	100	1.009.556	100	0	0
ALEMANHA		274.219	100	35.765.245	100	534.163	100
	ABSA - AEROLINEAS BRASILEIRAS	0	0	52.891	0	0	0
	BRA TRANSPORTES AÉREOS LTDA	1.866	1	31.722	0	0	0
	LUFTHANSA	114.771	42	17.291.556	48	312.544	59
	LUFTHANSA CARGO AG.	0	0	1.737.214	5	0	0
	VARIG VIAÇÃO AE.RIOGRANDENSE	157.582	57	16.651.862	47	221.619	41
ANGOLA		16.732	100	18.652	100	322	100
	TAAG LINHAS AÉREAS DE ANGOLA	16.732	100	18.652	100	322	100
ANTILHAS FRANCESAS		0	0	81.611	100	0	0
	AIR FRANCE	0	0	81.611	100	0	0
ANTILHAS HOLANDESES		4.375	100	88.796	100	0	0
	RICO LINHAS AÉREAS S/A	113	3	2.200	2	0	0
	TAM LINHAS AÉREAS S/A	91	2	0	0	0	0
	VARIG VIAÇÃO AE.RIOGRANDENSE	4.171	95	86.596	98	0	0
ARGENTINA		825.803	100	26.133.217	100	271.393	100
	AEROLINEAS ARGENTINAS	159.388	19	320.551	1	230.329	85
	BRA TRANSPORTES AÉREOS LTDA	544	0	9.248	0	0	0
	BRITISH AIRWAYS	6.477	1	1.333.978	5	0	0
	FEDERAL EXPRESS	0	0	2.046.283	8	0	0
	GOL TRANSPORTES AEREO	73.039	9	607.410	2	0	0
	LUFTHANSA	10.411	1	921.352	4	13.090	5
	PLUNA	6.370	1	0	0	0	0
	SWISSAIR	126	0	0	0	0	0
	TAM LINHAS AÉREAS S/A	207.947	25	4.013.514	15	7.820	3
	TAM TRANSP.AÉR.DEL.MERCOS.	23.789	3	167.484	1	18.262	7
	UNITED PARCEL SERVICE	0	0	5.347.200	20	0	0
	VARIG VIAÇÃO AE.RIOGRANDENSE	337.712	41	11.366.197	43	1.892	1
BOLIVIA		101.139	100	1.206.363	100	14.735	100
	CIA BOLIVIANA DE TRASNP. AEREO	27.732	27	39.105	3	0	0
	GOL TRANSPORTES AEREO	1.313	1	26.446	2	0	0
	LLOYD AEREO BOLIVIANO	26.312	26	152.961	13	9.010	61
	VARIG VIAÇÃO AE.RIOGRANDENSE	45.782	45	987.851	82	5.725	39
CANADA		55.522	100	1.725.779	100	27.001	100
	AIR CANADA	55.522	100	1.725.779	100	27.001	100
CHILE		262.461	100	14.193.434	100	105.563	100
	AIR FRANCE	0	0	228.230	2	0	0
	LAN CHILE	54.746	21	199.960	1	5.595	5
	LUFTHANSA	10.332	4	637.433	4	1.231	1
	PLUNA	3.932	1	0	0	0	0
	TAM LINHAS AÉREAS S/A	32.437	12	897.787	6	234	0
	TAM TRANSP.AÉR.DEL.MERCOS.	1.942	1	0	0	0	0
	TRANSPORTES AÉREOS (LANEXPRESS)	55.252	21	4.164.636	29	61.866	59
	VARIG VIAÇÃO AE.RIOGRANDENSE	103.820	40	8.065.388	57	36.637	35

3.1 – TRÁFEGO INTERNACIONAL
d – DESTINO BRASIL – RESUMO POR PAÍS DE ORIGEM

O R I G E M	E M P R E S A	P A X	%	C A R G A (KG)	%	C O R R E I O	%
COLOMBIA		56.789	100	1.844.476	100	18.532	100
	ABSA - AEROLINEAS BRASILEIRAS	0	0	238.241	13	0	0
	AVIANCA	28.988	51	819.166	44	16.624	90
	VARIG VIAÇÃO AE.RIOGRANDENSE	27.801	49	787.069	43	1.908	10
CUBA		4.984	100	86.388	100	0	0
	EMP.CONOLIDADA CUBANA	730	15	1.100	1	0	0
	TAM LINHAS AÉREAS S/A	4.254	85	85.288	99	0	0
DINAMARCA		11.223	100	838.639	100	28.290	100
	VARIG VIAÇÃO AE.RIOGRANDENSE	11.223	100	838.639	100	28.290	100
ESPANHA		251.212	100	7.259.347	100	446.245	100
	AEROLINEAS ARGENTINAS	379	0	526	0	0	0
	AIR EUROPA S/A	30.877	12	28.878	0	0	0
	IBERIA	136.029	54	3.010.740	41	355.588	80
	PLUNA	9.081	4	23.236	0	133	0
	VARIG VIAÇÃO AE.RIOGRANDENSE	74.846	30	4.195.967	58	90.524	20
ESTADOS UNIDOS		1.109.567	100	123.146.765	100	2.197.188	100
	ABSA - AEROLINEAS BRASILEIRAS	0	0	19.816.406	16	0	0
	AMERICAN AIRLINES INC	390.059	35	10.040.752	8	1.085.801	49
	ARROW AIR	0	0	6.192.915	5	0	0
	ATLAS AIR INC	0	0	5.391.144	4	0	0
	CIELOS DEL PERU	0	0	4.909.589	4	0	0
	CONTINENTAL AIRLINES INC	163.277	15	3.612.496	3	46.371	2
	DELTA AIRLINES	109.865	10	2.752.530	2	37.258	2
	FEDERAL EXPRESS	0	0	10.318.096	8	0	0
	JAPAN AIRLINES	14.296	1	114.747	0	0	0
	LAN CHILE	0	0	9.969.700	8	0	0
	LLOYD AEREO BOLIVIANO	9.537	1	13.597	0	0	0
	POLAR AIR CARGO INC.	300	0	13.417.150	11	0	0
	TAM LINHAS AÉREAS S/A	119.620	11	3.706.890	3	0	0
	UNITED AIRLINES	119.296	11	3.896.710	3	361.377	16
	UNITED PARCEL SERVICE	0	0	8.178.000	7	0	0
	VARIG LOGISTICA S/A	0	0	461.508	0	0	0
	VARIG VIAÇÃO AE.RIOGRANDENSE	183.317	17	20.354.535	17	666.381	30
FRANCA		372.488	100	9.754.171	100	246.608	100
	AIR FRANCE	205.990	55	5.906.632	61	229.609	93
	TAM LINHAS AÉREAS S/A	102.258	27	962.716	10	0	0
	VARIG VIAÇÃO AE.RIOGRANDENSE	64.240	17	2.884.823	30	16.999	7
GUIANA		1.923	100	26.222	100	0	0
	META MESQUITA	1.923	100	26.222	100	0	0
GUIANA FRANCESA		13.178	100	2.881.576	100	0	0
	AIR CARAIBES S.A.	8.744	66	0	0	0	0
	AIR FRANCE	0	0	2.806.770	97	0	0
	BRA TRANSPORTES AÉREOS LTDA	115	1	1.955	0	0	0
	TAF LINHAS AÉREAS S/A	4.319	33	72.851	3	0	0

3.1 – TRÁFEGO INTERNACIONAL
d – DESTINO BRASIL – RESUMO POR PAÍS DE ORIGEM

O R I G E M	E M P R E S A	P A X	%	C A R G A (KG)	%	C O R R E I O	%
HOLANDA		96.680	100	7.013.082	100	140.173	100
	BRA TRANSPORTES AÉREOS LTDA	274	0	4.658	0	0	0
	COMP.REAL HOLANDESA AVIAÇÃO	81.504	84	4.709.263	67	125.238	89
	VARIG VIAÇÃO AE.RIOGRANDENSE	14.902	15	2.299.161	33	14.935	11
ITALIA		172.814	100	8.097.407	100	83.029	100
	ALITALIA	84.721	49	2.511.704	31	14.317	17
	BRA TRANSPORTES AÉREOS LTDA	1.037	1	17.629	0	0	0
	LAUDA AIR	2.284	1	40.695	1	0	0
	VARIG VIAÇÃO AE.RIOGRANDENSE	84.772	49	5.527.379	68	68.712	83
JAPAO		57.135	100	2.200.745	100	503.147	100
	JAPAN AIRLINES	29.449	52	39.955	2	123.478	25
	VARIG VIAÇÃO AE.RIOGRANDENSE	27.686	48	2.160.790	98	379.669	75
LUXEMBURGO		0	0	1.447.644	100	0	0
	CARGOLUX AIRLINES	0	0	780.726	54	0	0
	CIELOS DEL PERU	0	0	666.918	46	0	0
MARTINIQUE		0	0	1.251.995	100	0	0
	AIR FRANCE	0	0	1.251.995	100	0	0
MEXICO		101.272	100	8.671.522	100	13.217	100
	AEROMEXICO	38.617	38	799.502	9	0	0
	AEROTRANSPORTES MAS DE CARGA	0	0	5.389.730	62	0	0
	TAM LINHAS AÉREAS S/A	2.653	3	48.339	1	0	0
	VARIG VIAÇÃO AE.RIOGRANDENSE	60.002	59	2.433.951	28	13.217	100
PANAMA		53.174	100	92.345	100	4.917	100
	COPA	53.174	100	92.345	100	4.917	100
PARAGUAI		112.258	100	1.701.745	100	15.494	100
	ABSA - AEROLINEAS BRASILEIRAS	0	0	7.788	0	0	0
	AMERICAN AIRLINES INC	24.009	21	1.001.299	59	15.494	100
	TAM TRANSP.AÉR.DEL.MERCOS.	63.361	56	14.297	1	0	0
	VARIG VIAÇÃO AE.RIOGRANDENSE	24.888	22	678.361	40	0	0
PERU		81.297	100	1.863.617	100	67.591	100
	CIELOS DEL PERU	0	0	109.770	6	0	0
	TRASAMERICA AIRLINES-TACAPERU	34.246	42	213.813	11	199	0
	VARIG VIAÇÃO AE.RIOGRANDENSE	47.051	58	1.540.034	83	67.392	100
PORTO RICO		0	0	94.305	100	0	0
	FEDERAL EXPRESS	0	0	94.305	100	0	0
PORTUGAL		433.981	100	8.772.803	100	1.071.528	100
	BRA TRANSPORTES AÉREOS LTDA	9.799	2	166.583	2	0	0
	TAP AIR PORTUGAL	338.711	78	5.360.642	61	1.058.708	99
	VARIG VIAÇÃO AE.RIOGRANDENSE	85.471	20	3.245.578	37	12.820	1
REINO UNIDO		128.790	100	5.880.933	100	1.057.827	100
	BRITISH AIRWAYS	56.697	44	2.164.273	37	398.972	38
	LUFTHANSA	0	0	109.855	2	0	0
	VARIG VIAÇÃO AE.RIOGRANDENSE	72.093	56	3.606.805	61	658.855	62

3.1 – TRÁFEGO INTERNACIONAL
d – DESTINO BRASIL – RESUMO POR PAÍS DE ORIGEM

O R I G E M	E M P R E S A	P A X	%	C A R G A (KG)	%	C O R R E I O	%
SENEGAL		0	0	1.496.410	100	0	0
	AIR FRANCE	0	0	1.380.952	92	0	0
	ATLAS AIR INC	0	0	111.038	7	0	0
	VARIG VIAÇÃO AE.RIOGRANDENSE	0	0	4.420	0	0	0
SUICA		50.499	100	3.908.202	100	56.569	100
	SWISSAIR	50.499	100	3.908.202	100	56.569	100
SURINAME		10.241	100	77.394	100	280	100
	META MESQUITA	3.949	39	64.972	84	0	0
	SURINAM AIRWAYS	6.292	61	12.422	16	280	100
URUGUAI		138.668	100	1.162.467	100	13.354	100
	AEROLINEAS ARGENTINAS	3.656	3	7.749	1	240	2
	AIR EURO AMERICA	6.370	5	0	0	0	0
	GOL TRANSPORTES AEREO	144	0	2.500	0	0	0
	PLUNA	92.074	66	493.112	42	3.939	29
	TAM LINHAS AÉREAS S/A	104	0	2.183	0	0	0
	VARIG VIAÇÃO AE.RIOGRANDENSE	36.320	26	656.923	57	9.175	69
VENEZUELA		46.386	100	1.036.473	100	17.405	100
	AIR FRANCE	0	0	56.420	5	0	0
	META MESQUITA	13	0	285	0	0	0
	RICO LINHAS AÉREAS S/A	594	1	12.061	1	0	0
	VARIG LOGISTICA S/A	0	0	1.521	0	0	0
	VARIG VIAÇÃO AE.RIOGRANDENSE	45.779	99	966.186	93	17.405	100

3.1 – TRÁFEGO INTERNACIONAL
e – DESTINO BRASIL – RESUMO POR EMPRESA

E M P R E S A	P A X	%	C A R G A (KG)	%	C O R R E I O	%
BRASILEIRAS	2.077.864	42	120.680.329	43	2.320.209	33
TAM LINHAS AÉREAS S/A	469.364	10	9.716.717	3	8.054	0
VARIG VIAÇÃO AE.RIOGRANDENSE	1.509.458	31	89.338.515	32	2.312.155	33
ABSA - AEROLINEAS BRASILEIRAS	0	0	20.115.326	7	0	0
VARIG LOGISTICA S/A	0	0	463.029	0	0	0
RICO LINHAS AÉREAS S/A	707	0	14.261	0	0	0
TAF LINHAS AÉREAS S/A	4.319	0	72.851	0	0	0
META MESQUITA	5.885	0	91.479	0	0	0
BRA TRANSPORTES AÉREOS LTDA	13.635	0	231.795	0	0	0
GOL TRANSPORTES AEREO	74.496	2	636.356	0	0	0
ESTRANGEIRAS	2.843.962	58	160.148.997	57	4.614.362	67
EMP.CONSolidada CUBANA	730	0	1.100	0	0	0
AIR EURO AMERICA	6.370	0	0	0	0	0
AIR CARAIBES S.A.	8.744	0	0	0	0	0
TAAG LINHAS AÉREAS DE ANGOLA	16.732	0	18.652	0	322	0
TAM TRANSP.AÉR.DEL.MERCOS.	89.092	2	181.781	0	18.262	0
UNITED AIRLINES	119.296	2	3.896.710	1	361.377	5
CIA BOLIVIANA DE TRASNP. AEREO	27.732	1	39.105	0	0	0
CONTINENTAL AIRLINES INC	163.277	3	3.612.496	1	46.371	1
AIR EUROPA S/A	30.877	1	28.878	0	0	0
TRANSPORTES AÉREOS (LANEXPRESS)	55.252	1	4.164.636	1	61.866	1
TRASAMERICA AIRLINES-TACAPERU	34.246	1	213.813	0	199	0
SWISSAIR	50.625	1	3.908.202	1	56.569	1
BRITISH AIRWAYS	63.174	1	3.498.251	1	398.972	6
AEROMEXICO	38.617	1	799.502	0	0	0
AIR CANADA	55.522	1	1.725.779	1	27.001	0
COPA	53.174	1	92.345	0	4.917	0
DELTA AIRLINES	109.865	2	2.752.530	1	37.258	1
AVIANCA	28.988	1	819.166	0	16.624	0
LAUDA AIR	2.284	0	40.695	0	0	0
ALITALIA	84.721	2	2.511.704	1	14.317	0
JAPAN AIRLINES	43.745	1	154.702	0	123.478	2
IBERIA	136.029	3	3.010.740	1	355.588	5
SOUTH AFRICAN AIRWAYS	77.016	2	1.009.556	0	0	0
SURINAM AIRWAYS	6.292	0	12.422	0	280	0
AMERICAN AIRLINES INC	414.068	8	11.042.051	4	1.101.295	16
TAP AIR PORTUGAL	338.711	7	5.360.642	2	1.058.708	15
LLOYD AEREO BOLIVIANO	35.849	1	166.558	0	9.010	0
PLUNA	111.457	2	516.348	0	4.072	0
COMP.REAL HOLANDESA AVIAÇÃO	81.504	2	4.709.263	2	125.238	2
AEROTRANSPORTES MAS DE CARGA	0	0	5.389.730	2	0	0
CARGOLUX AIRLINES	0	0	780.726	0	0	0
POLAR AIR CARGO INC.	300	0	13.417.150	5	0	0
AIR FRANCE	205.990	4	11.712.610	4	229.609	3
ARROW AIR	0	0	6.192.915	2	0	0
LUFTHANSA CARGO AG.	0	0	1.737.214	1	0	0
UNITED PARCEL SERVICE	0	0	13.525.200	5	0	0
CIELOS DEL PERU	0	0	5.686.277	2	0	0
FEDERAL EXPRESS	0	0	12.458.684	4	0	0
LUFTHANSA	135.514	3	18.960.196	7	326.865	5
ATLAS AIR INC	0	0	5.502.182	2	0	0
LAN CHILE	54.746	1	10.169.660	4	5.595	0
AEROLINEAS ARGENTINAS	163.423	3	328.826	0	230.569	3
TOTAL	4.921.826	100	280.829.326	100	6.934.571	100

ORIGEM	EMPRESA	PAX	%	CARGA (KG)	%	CORREIO	%
AFRICA		93.748	100	2.524.618	100	322	100
	AIR FRANCE	0	0	1.380.952	55	0	0
	ATLAS AIR INC	0	0	111.038	4	0	0
	SOUTH AFRICAN AIRWAYS	77.016	82	1.009.556	40	0	0
	TAAG LINHAS AÉREAS DE ANGOLA	16.732	18	18.652	1	322	100
	VARIG VIAÇÃO AE.RIOGRANDENSE	0	0	4.420	0	0	0
AMERICA CENTRAL		163.805	100	10.366.962	100	18.134	100
	AEROMEXICO	38.617	24	799.502	8	0	0
	AEROTRANSPORTES MAS DE CARGA	0	0	5.389.730	52	0	0
	AIR FRANCE	0	0	1.333.606	13	0	0
	COPA	53.174	32	92.345	1	4.917	27
	EMP.CONOLIDADA CUBANA	730	0	1.100	0	0	0
	FEDERAL EXPRESS	0	0	94.305	1	0	0
	RICO LINHAS AÉREAS S/A	113	0	2.200	0	0	0
	TAM LINHAS AÉREAS S/A	6.998	4	133.627	1	0	0
	VARIG VIAÇÃO AE.RIOGRANDENSE	64.173	39	2.520.547	24	13.217	73
AMERICA DO NORTE		1.165.089	100	124.872.544	100	2.224.189	100
	ABSA - AEROLINEAS BRASILEIRAS	0	0	19.816.406	16	0	0
	AIR CANADA	55.522	5	1.725.779	1	27.001	1
	AMERICAN AIRLINES INC	390.059	33	10.040.752	8	1.085.801	49
	ARROW AIR	0	0	6.192.915	5	0	0
	ATLAS AIR INC	0	0	5.391.144	4	0	0
	CIELOS DEL PERU	0	0	4.909.589	4	0	0
	CONTINENTAL AIRLINES INC	163.277	14	3.612.496	3	46.371	2
	DELTA AIRLINES	109.865	9	2.752.530	2	37.258	2
	FEDERAL EXPRESS	0	0	10.318.096	8	0	0
	JAPAN AIRLINES	14.296	1	114.747	0	0	0
	LAN CHILE	0	0	9.969.700	8	0	0
	LLOYD AEREO BOLIVIANO	9.537	1	13.597	0	0	0
	POLAR AIR CARGO INC.	300	0	13.417.150	11	0	0
	TAM LINHAS AÉREAS S/A	119.620	10	3.706.890	3	0	0
	UNITED AIRLINES	119.296	10	3.896.710	3	361.377	16
	UNITED PARCEL SERVICE	0	0	8.178.000	7	0	0
	VARIG LOGISTICA S/A	0	0	461.508	0	0	0
	VARIG VIAÇÃO AE.RIOGRANDENSE	183.317	16	20.354.535	16	666.381	30
AMERICA DO SUL		1.650.143	100	52.126.984	100	524.347	100
	ABSA - AEROLINEAS BRASILEIRAS	0	0	246.029	0	0	0
	AEROLINEAS ARGENTINAS	163.044	10	328.300	1	230.569	44
	AIR CARAIBES S.A.	8.744	1	0	0	0	0
	AIR EURO AMERICA	6.370	0	0	0	0	0
	AIR FRANCE	0	0	3.091.420	6	0	0
	AMERICAN AIRLINES INC	24.009	1	1.001.299	2	15.494	3
	AVIANCA	28.988	2	819.166	2	16.624	3
	BRA TRANSPORTES AÉREOS LTDA	659	0	11.203	0	0	0
	BRITISH AIRWAYS	6.477	0	1.333.978	3	0	0
	CIA BOLIVIANA DE TRASNP. AEREO	27.732	2	39.105	0	0	0
	CIELOS DEL PERU	0	0	109.770	0	0	0
	FEDERAL EXPRESS	0	0	2.046.283	4	0	0
	GOL TRANSPORTES AEREO	74.496	5	636.356	1	0	0

3.1 – TRÁFEGO INTERNACIONAL

f – DESTINO BRASIL – RESUMO POR CONTINENTE

ORIGEM	EMPRESA	PAX	%	CARGA (KG)	%	CORREIO	%
AMERICA DO SUL	LAN CHILE	54.746	3	199.960	0	5.595	1
	LLOYD AEREO BOLIVIANO	26.312	2	152.961	0	9.010	2
	LUFTHANSA	20.743	1	1.558.785	3	14.321	3
	META MESQUITA	5.885	0	91.479	0	0	0
	PLUNA	102.376	6	493.112	1	3.939	1
	RICO LINHAS AÉREAS S/A	594	0	12.061	0	0	0
	SURINAM AIRWAYS	6.292	0	12.422	0	280	0
	SWISSAIR	126	0	0	0	0	0
	TAF LINHAS AÉREAS S/A	4.319	0	72.851	0	0	0
	TAM LINHAS AÉREAS S/A	240.488	15	4.913.484	9	8.054	2
	TAM TRANSP. AÉR. DEL. MERCOS.	89.092	5	181.781	0	18.262	3
	TRANSPORTES AÉREOS (LANEXPRESS)	55.252	3	4.164.636	8	61.866	12
	TRASAMERICA AIRLINES-TACAPERU	34.246	2	213.813	0	199	0
	UNITED PARCEL SERVICE	0	0	5.347.200	10	0	0
	VARIG LOGISTICA S/A	0	0	1.521	0	0	0
ASIA	VARIG VIAÇÃO AE. RIOGRANDENSE	669.153	41	25.048.009	48	140.134	27
		57.135	100	2.200.745	100	503.147	100
	JAPAN AIRLINES	29.449	52	39.955	2	123.478	25
	VARIG VIAÇÃO AE. RIOGRANDENSE	27.686	48	2.160.790	98	379.669	75
EUROPA		1.791.906	100	88.737.473	100	3.664.432	100
	ABSA - AEROLINEAS BRASILEIRAS	0	0	52.891	0	0	0
	AEROLINEAS ARGENTINAS	379	0	526	0	0	0
	AIR EUROPA S/A	30.877	2	28.878	0	0	0
	AIR FRANCE	205.990	11	5.906.632	7	229.609	6
	ALITALIA	84.721	5	2.511.704	3	14.317	0
	BRA TRANSPORTES AÉREOS LTDA	12.976	1	220.592	0	0	0
	BRITISH AIRWAYS	56.697	3	2.164.273	2	398.972	11
	CARGOLUX AIRLINES	0	0	780.726	1	0	0
	CIELOS DEL PERU	0	0	666.918	1	0	0
	COMP. REAL HOLANDESA AVIAÇÃO	81.504	5	4.709.263	5	125.238	3
	IBERIA	136.029	8	3.010.740	3	355.588	10
	LAUDA AIR	2.284	0	40.695	0	0	0
	LUFTHANSA	114.771	6	17.401.411	20	312.544	9
	LUFTHANSA CARGO AG.	0	0	1.737.214	2	0	0
	PLUNA	9.081	1	23.236	0	133	0
	SWISSAIR	50.499	3	3.908.202	4	56.569	2
	TAM LINHAS AÉREAS S/A	102.258	6	962.716	1	0	0
	TAP AIR PORTUGAL	338.711	19	5.360.642	6	1.058.708	29
	VARIG VIAÇÃO AE. RIOGRANDENSE	565.129	32	39.250.214	44	1.112.754	30

3.2 – TRÁFEGO DOMÉSTICO
a – TRÁFEGO POR ORIGEM E DESTINO

ORIGEM	DESTINO	LIGAÇÕES	PAX	CARGA (KG)	CORREIO
MT ALTA FLORESTA	MT MARECHAL RONDON	277	3.800	56.453	0
	MT SINOP	248	2.463	37.116	0
PA ALTAMIRA	AM EDUARDO GOMES	392	1.459	20.614	0
	PA INT. VAL DE CAES	1.149	22.395	294.207	0
	PA ITAITUBA	449	1.617	23.376	0
	PA MONTE DOURADO	100	1.005	20.282	0
	PA ORIXIMINA	8	9	164	0
	AM PARINTINS	350	1.494	23.644	0
	PA PORTO DE MOZ	17	328	4.316	0
	PA SANTIAREM	528	3.963	55.200	0
	PA TROMBETAS	35	1.056	17.487	0
SP ARACATUBA	SP BAURU	439	213	2.183	0
	SP CONGONHAS	1.834	12.935	97.893	0
	SP INT. DE SAO PAULO	27	60	434	0
	SP PRESIDENTE PRUDENTE	220	693	5.438	0
GO ARAGUAINA	PA CARAJAS	292	7.735	105.658	0
	DF INT. DE BRASILIA	223	8.383	103.078	0
	MG UBERLANDIA	57	2.253	26.525	0
SP ARARAQUARA	SP CONGONHAS	700	3.834	23.210	0
	SP INT. DE SAO PAULO	47	124	678	0
	MG UBERABA	262	92	556	0
MG ARAXA	PR CATARATAS	1	60	1.190	0
	MG FRANCISCO DE ASSIS	1	42	637	0
	MG GOVERNADOR VALADARES	1	40	615	0
	SP INT. DE SAO PAULO	1	27	564	0
	MG INT. TANCREDO NEVES	4	207	1.603	0
	MG PAMPULHA	280	5.705	48.981	0
	MG POUSO ALEGRE	1	27	425	0
	MG UBERABA	288	5.079	38.501	0
MT ARIQUANA	MG UBERLANDIA	32	517	3.790	0
	MT COTRIGUACU	13	24	617	0
	MT JUARA/SUL	136	143	1.650	0
	MT JUINA	228	541	5.613	642
	MT JURUENA	127	369	7.854	0
RN AUGUSTO SEVERO	MT MARECHAL RONDON	300	975	13.346	468
	AL CAMPO DOS PALMARES	56	2.990	50.341	0
	SC CHAPECO	90	31	488	0
	SP CONGONHAS	1.645	55.344	1.305.306	180
	RN DIX SEPT ROSADO	79	1.479	21.904	0
	AM EDUARDO GOMES	21	165	2.805	0
	RN FERNANDO DE NORONHA	584	18.116	269.343	0
	SC HERCILIO LUZ	120	130	4.923	0
	PR INT. AFONSO PENA	274	857	13.306	0
	MS INT. CAMPO GRANDE	5	87	1.292	0

3.2 – TRÁFEGO DOMÉSTICO
a – TRÁFEGO POR ORIGEM E DESTINO

ORIGEM	DESTINO	LIGAÇÕES	PAX	CARGA (KG)	CORREIO
RN AUGUSTO SEVERO	DF INT. DE BRASÍLIA	1.317	62.499	1.105.463	138
	SP INT. DE SÃO PAULO	2.082	90.856	2.465.983	448
	RJ INT. DO RIO DE JANEIRO	1.348	60.328	1.397.545	0
	BA INT. DOIS DE JULHO	626	28.709	448.741	47
	PE INT. GUARARAPES	1.617	83.704	1.099.051	197.340
	RS INT. SALGADO FILHO	206	2.297	35.517	0
	MG INT. TANCREDO NEVES	91	4.844	70.978	0
	PA INT. VAL DE CAES	24	326	23.610	0
	SP LEITE LOPES	25	500	7.678	0
	PR LONDRINA	10	125	2.156	0
	MA MARECHAL CUNHA MACHADO	241	2.245	48.588	40
	MT MARECHAL RONDON	5	674	10.438	0
	CE PINTO MARTINS	1.565	66.611	1.010.260	434
	PB PRES CASTRO PINTO	4	388	6.506	0
	GO SANTA GENOVEVA	437	5.551	99.033	22
	SE SANTA MARIA	34	63	656	0
	MG UBERLÂNDIA	13	174	2.390	0
	SP VIRACOPOS	343	1.016	14.959	0
AM BARCELOS	AM EDUARDO GOMES	156	2.110	28.946	80
	AM FLORES	2	13	130	0
	AM SÃO GABRIEL DA CACHOEIRA	64	436	7.946	0
	AM TAPURUQUARA	98	1.025	17.954	0
MT BARRA DO GARCAS	GO GENERAL LEITE DE CASTRO	15	22	217	0
	MT MARECHAL RONDON	14	20	951	0
	MT RONDONÓPOLIS	26	72	675	0
	GO SANTA GENOVEVA	13	66	511	0
BA BARREIRAS	BA BOM JESUS DA LAPA	175	672	10.126	0
	BA CHAPADA DIAMANTINA	97	62	662	0
	BA GUANAMBI	122	190	2.971	0
	DF INT. DE BRASÍLIA	325	2.923	34.849	0
	BA INT. DOIS DE JULHO	650	3.659	39.215	0
	GO SANTA GENOVEVA	1	28	190	0
AM BARREIRINHA	AM EDUARDO GOMES	11	93	1.088	0
SP BARRETOS	SP CONGONHAS	245	15.086	246.002	6
	DF INT. DE BRASÍLIA	7	1.220	21.118	8
	SP INT. DE SÃO PAULO	1	75	11	0
	MT MARECHAL RONDON	181	3.681	53.904	24
	BA PORTO SEGURO	9	686	8.065	0
	RO PORTO VELHO	10	132	2.468	0
RJ BARTOLOMEU LISANDRO	ES GOIABEIRAS	121	264	1.797	0
	RJ MACAÉ	109	339	1.999	0
	RJ SANTOS DUMONT	447	2.974	14.213	0
	MG USIMINAS	2	90	800	0
SP BAURU	SP ARACATUBA	590	244	2.314	0
	SP ARARAQUARA	2	17	69	0

3.2 – TRÁFEGO DOMÉSTICO
a – TRÁFEGO POR ORIGEM E DESTINO

ORIGEM	DESTINO	LIGAÇÕES	PAX	CARGA (KG)	CORREIO
SP BAURU	SP CONGONHAS	1.529	23.975	206.927	0
	RJ INT. DO RIO DE JANEIRO	1	23	200	0
	SP MARILIA	108	103	943	0
	MG UBERABA	22	26	110	0
RR BOA VISTA	SP CONGONHAS	120	1.956	36.348	0
	AM EDUARDO GOMES	851	37.851	483.435	60.647
	DF INT. DE BRASÍLIA	354	20.195	359.920	0
	RJ INT. DO RIO DE JANEIRO	237	3.542	68.941	0
	PE INT. GUARARAPES	79	312	5.208	0
	PA INT. VAL DE CAES	113	1.361	22.402	0
	PA ITAITUBA	49	85	1.260	0
	AP MACAPÁ	43	51	621	0
	PA ORIXIMINA	5	1	20	0
	AM PARINTINS	3	58	896	0
	CE PINTO MARTINS	31	285	4.712	0
	AM PONTA PELADA	1	0	709	0
BA BOM JESUS DA LAPA	PA SANTIAREM	32	21	321	0
	BA BARREIRAS	25	129	1.404	0
	BA GUANAMBI	90	212	1.432	0
BA BOM JESUS DA LAPA	BA INT. DOIS DE JULHO	255	452	3.594	0
MS BONITO	MS INT. CAMPO GRANDE	24	163	1.557	0
AM BORBA	AM EDUARDO GOMES	159	730	6.196	909
PA BREVES	PA INT. VAL DE CAES	152	1.325	11.680	0
	PA MONTE ALEGRE	152	211	2.289	0
	PA PORTO DE MOZ	152	294	3.060	0
BA CACULÉ	BA INT. DOIS DE JULHO	5	33	359	0
GO CALDAS NOVAS	SP CONGONHAS	423	46.277	538.303	0
	DF INT. DE BRASÍLIA	1	2	34	0
	SP INT. DE SÃO PAULO	88	10.499	160.757	0
	RJ INT. DO RIO DE JANEIRO	23	1.327	17.221	0
	RS INT. SALGADO FILHO	3	259	3.761	0
	GO SANTA GENOVEVA	15	337	5.729	0
	SP VIRACOPOS	34	2.415	27.465	0
RS CAMPO DOS BUGRES	SP CONGONHAS	902	69.445	980.709	2
	RS INT. SALGADO FILHO	88	656	7.606	0
AL CAMPO DOS PALMARES	RN AUGUSTO SEVERO	63	3.696	62.177	0
	SP CONGONHAS	561	42.945	632.041	0
	PR INT. AFONSO PENA	3	249	3.811	0
	DF INT. DE BRASÍLIA	696	45.098	722.015	360
	SP INT. DE SÃO PAULO	1.047	60.604	1.065.140	15
	RJ INT. DO RIO DE JANEIRO	1.045	29.841	514.257	15
	BA INT. DOIS DE JULHO	1.711	95.435	1.283.505	234

3.2 – TRÁFEGO DOMÉSTICO
a – TRÁFEGO POR ORIGEM E DESTINO

ORIGEM	DESTINO	LIGAÇÕES	PAX	CARGA (KG)	CORREIO
AL CAMPO DOS PALMARES	PE INT. GUARARAPES	982	35.918	484.467	50
	RS INT. SALGADO FILHO	324	4.633	73.361	0
	MG INT. TANCREDO NEVES	425	8.327	126.079	0
	SP LEITE LOPES	7	545	7.601	0
	MG PAMPULHA	98	1.126	18.814	0
	PE PETROLINA	4	110	1.905	0
	CE PINTO MARTINS	20	9	124	0
	BA PORTO SEGURO	1	1	17	0
	PB PRES CASTRO PINTO	3	223	3.791	0
	SP PRESIDENTE PRUDENTE	9	1.300	21.019	0
	GO SANTA GENOVEVA	21	531	9.027	0
	SE SANTA MARIA	742	11.325	164.833	196
	SP VIRACOPOS	28	101	1.466	0
MT CANARANA	MT MARECHAL RONDON	19	45	462	0
RR CARACARAI	AM EDUARDO GOMES	1	4	40	0
PA CARAJAS	GO ARAGUAINA	112	2.833	34.320	0
	MA IMPERATRIZ	11	9	105	0
	DF INT. DE BRASILIA	116	3.454	41.079	0
	PA INT. VAL DE CAES	121	1.348	15.475	0
	MA MARECHAL CUNHA MACHADO	37	166	1.782	0
	PA TUCURUI	132	3.369	39.305	0
AM CARAJARI	AM EDUARDO GOMES	2	16	331	0
	AM EIRUNEPE	154	2.607	55.135	0
	AM TEFÉ	105	2.824	52.857	0
	AM URUCU	198	7.573	64.951	0
BA CARAVELAS	BA MUCURI	7	23	570	0
CE CARIRI	AL CAMPO DOS PALMARES	20	1.245	21.165	0
	DF INT. DE BRASILIA	1	23	391	0
	SP INT. DE SÃO PAULO	89	7.363	125.171	0
	BA INT. DOIS DE JULHO	285	311	4.727	0
	PE INT. GUARARAPES	242	2.819	34.774	0
	PE PETROLINA	217	1.852	31.044	0
	CE PINTO MARTINS	395	7.061	64.064	0
	PB PRES CASTRO PINTO	9	355	6.035	0
	SE SANTA MARIA	26	77	1.273	0
	PI TERESINA	7	300	5.100	0
PR CASCAVEL	SP CONGONHAS	318	2.506	30.543	0
	MS DOURADOS	202	800	9.181	0
	PR INT. AFONSO PENA	723	11.419	101.226	0
	MS INT. CAMPO GRANDE	389	2.360	29.958	0
	PR MARINGÁ	183	2.503	30.203	0
	MS PONTA PORÁ	142	1.354	15.638	0
	MT RONDONÓPOLIS	42	82	942	0
PR CATARATAS	SP CONGONHAS	557	40.436	653.136	113
	AM EDUARDO GOMES	61	46	1.415	0

3.2 – TRÁFEGO DOMÉSTICO

a – TRÁFEGO POR ORIGEM E DESTINO

ORIGEM	DESTINO	LIGAÇÕES	PAX	CARGA (KG)	CORREIO
PR CATARATAS	SC HERCILIO LUZ	1	1	17	0
	PR INT. AFONSO PENA	1.275	97.817	1.339.730	16
	DF INT. DE BRASÍLIA	393	10.132	174.794	0
	SP INT. DE SÃO PAULO	1.612	146.041	2.673.745	0
	RJ INT. DO RIO DE JANEIRO	919	87.428	1.542.331	32
	BA INT. DOIS DE JULHO	67	1.859	33.785	0
	PE INT. GUARARAPES	67	583	11.351	0
	PA INT. VAL DE CAES	395	405	8.165	0
	AP MACAPÁ	122	8	115	0
	SC NAVEGANTES	1	148	2.516	0
	CE PINTO MARTINS	27	75	412	0
	BA PORTO SEGURO	4	291	3.202	0
BA CHAPADA DIAMANTINA	BA BARREIRAS	46	24	328	0
	SP CONGONHAS	6	114	1220	0
	DF INT. DE BRASÍLIA	193	109	1.610	0
	BA INT. DOIS DE JULHO	249	2.128	30.123	0
SC CHAPECO	RN AUGUSTO SEVERO	119	32	690	0
	SP CONGONHAS	470	5.145	56.925	0
	SC CRICIÚMA	16	38	379	0
	SC HERCILIO LUZ	366	21.097	250.347	8
	PR INT. AFONSO PENA	301	6.281	73.713	27
	DF INT. DE BRASÍLIA	337	1.623	30.167	0
	SP INT. DE SÃO PAULO	32	470	9.319	0
	RJ INT. DO RIO DE JANEIRO	368	3.507	59.507	0
	BA INT. DOIS DE JULHO	119	146	2.335	0
	RS INT. SALGADO FILHO	410	890	8.746	0
	PA INT. VAL DE CAES	31	18	281	0
	RS LAURO KURTZ	43	25	274	0
	RS SANTO ANGELO	237	78	719	0
AM COARI	AM EDUARDO GOMES	395	6.504	48.259	54
	AM TEFE	99	87	1.128	0
	AM URUCU	108	3.920	48.582	0
MT COLIDER	MT MARECHAL RONDON	104	111	1.091	0
	PA NOVO PROGRESSO	46	51	538	0
	PA SANTIAREM	43	18	191	0
SP CONGONHAS	SP ARACATUBA	1.614	12.996	127.340	0
	SP ARARAQUARA	578	3.809	25.367	0
	RN AUGUSTO SEVERO	1.479	52.456	944.993	191
	SP BARRETOS	157	15.353	175.017	97
	SP BAURU	1.317	24.660	272.104	0
	RR BOA VISTA	120	1.715	36.969	0
	GO CALDAS NOVAS	454	46.328	495.665	0
	RS CAMPO DOS BUGRES	832	64.551	807.369	32
	AL CAMPO DOS PALMARES	587	46.007	722.741	193
	CE CARIRI	1	133	2.261	0
	PR CASCAVEL	201	2.683	60.568	0
	PR CATARATAS	607	38.844	530.651	39

3.2 – TRÁFEGO DOMÉSTICO

a – TRÁFEGO POR ORIGEM E DESTINO

ORIGEM	DESTINO	LIGAÇÕES	PAX	CARGA (KG)	CORREIO
SP CONGONHAS	BA CHAPADA DIAMANTINA	9	522	7.008	0
	SC CHAPECO	279	3.783	65.436	0
	MS CORUMBA	31	145	2.915	0
	SC CRICIUMA	166	3.222	42.226	0
	AC CRUZEIRO DO SUL	219	383	10.206	0
	AM EDUARDO GOMES	705	18.616	806.027	5.297
	MG FRANCISCO DE ASSIS	738	11.878	116.289	0
	SP FRANCISCO PEREIRA LOPES	106	289	1.725	0
	ES GOIABEIRAS	2.092	163.066	3.216.763	3.169
	SC HERCILIO LUZ	3.739	317.348	4.368.494	2.649
	BA HOTEL TRANSAMERICA	166	11.381	198.792	0
	BA ILHEUS	1.070	51.525	1.177.063	1.021
	PR INT. AFONSO PENA	5.888	612.619	6.735.516	6.737
	MS INT. CAMPO GRANDE	1.209	164.543	2.985.992	94.789
	DF INT. DE BRASILIA	8.444	711.225	14.368.454	71.915
	SP INT. DE SAO PAULO	5	348	3.949	0
	RJ INT. DO RIO DE JANEIRO	3.700	241.890	2.679.160	2.455
	BA INT. DOIS DE JULHO	5.753	243.879	6.084.280	29.944
	PE INT. GUARARAPES	2.755	95.744	2.590.004	2.731
	RS INT. SALGADO FILHO	7.095	582.317	9.226.164	12.034
	MG INT. TANCREDO NEVES	4.615	444.239	5.933.925	9.864
	PA INT. VAL DE CAES	1.357	42.121	1.901.383	91.411
	RO JI-PARANA	11	150	5.589	151
	SC JOINVILLE	1.975	144.520	1.498.171	106
	RS LAURO KURTZ	284	16.789	216.038	0
	SP LEITE LOPES	2.184	195.831	2.094.685	6.610
	PR LONDRINA	1.611	107.286	1.496.062	3.742
	AP MACAPA	631	4.903	332.534	3.359
	PA MARABA	52	5.702	257.406	92
	MA MARECHAL CUNHA MACHADO	852	20.199	1.046.413	35.564
	MT MARECHAL RONDON	2.018	156.655	3.777.620	76.932
	SP MARILIA	1.017	14.271	147.500	0
	PR MARINGA	1239	59.763	865.453	1
	MG MONTESI CLAROS	300	4.100	62.549	0
	BA MUCURI	205	1.717	56.903	0
	SC NAVEGANTES	2.711	209.388	2.417.285	122
	TO PALMAS	362	3.565	121.481	0
	MG PAMPULHA	2.124	198.021	2.542.056	3.700
	BA PAULO AFONSO	2	129	2.193	0
	CE PINTO MARTINS	2.632	94.450	2.257.804	41.207
	BA PORTO SEGURO	1.325	128.847	1.866.497	68
	RO PORTO VELHO	410	5.591	325.984	18.570
	PB PRES CASTRO PINTO	589	19.279	475.083	2.607
	AC PRESIDENTE MEDICE	219	5.674	171.444	0
	SP PRESIDENTE PRUDENTE	1.254	14.723	157.933	0
	GO SANTA GENOVEVA	2.896	253.503	5.171.796	7.318
	SE SANTA MARIA	21	1.733	21.478	0
	RS SANTO ANGELO	244	2.331	33.086	0
	RJ SANTOS DUMONT	19.249	1.705.054	13.380.355	14.553
	SP SAO JOSE DO RIO PRETO	890	83.379	955.273	169
	SP SAO JOSE DOS CAMPOS	53	347	2.360	0
	SP SOROCABA	215	2.095	23.752	0

3.2 – TRÁFEGO DOMÉSTICO

a – TRÁFEGO POR ORIGEM E DESTINO

ORIGEM	DESTINO	LIGAÇÕES	PAX	CARGA (KG)	CORREIO
SP CONGONHAS	MG UBERABA	783	6.644	68.679	0
	MG UBERLANDIA	1.615	168.680	2.282.278	2.471
	MG USIMINAS	332	6.867	66.737	0
	BA VALENÇA	20	1.579	26.413	0
	SC VIDEIRA	100	1.343	15.868	0
	SP VIRACOPOS	367	8.562	127.453	14
	BA VITORIA DA CONQUISTA	172	1.770	43.916	0
MS CORUMBA	SP CONGONHAS	31	136	3.315	0
	MS INT. CAMPO GRANDE	224	13.187	227.863	0
	DF INT. DE BRASILIA	224	3.456	60.318	0
MT COTRIGUACU	MT JUINA	15	46	381	0
	MT MARECHAL RONDON	15	100	1.236	0
SC CRICIUMA	SC CHAPECO	7	63	748	0
	SP CONGONHAS	192	3.296	34.457	0
AC CRUZEIRO DO SUL	SP CONGONHAS	255	304	6.575	0
	AM EDUARDO GOMES	290	3.007	64.771	0
	DF INT. DE BRASILIA	227	1.702	31.772	0
	SP INT. DE SAO PAULO	1	0	168	0
	PA INT. VAL DE CAES	2	0	1.175	0
	RO PORTO VELHO	297	2.046	81.997	0
	AC PRESIDENTE MEDICE	390	17.963	590.402	0
RN DIX SEPT ROSADO	RN AUGUSTO SEVERO	82	1.249	17.639	0
	AM EDUARDO GOMES	8	6	102	0
	DF INT. DE BRASILIA	2	5	85	0
	SP INT. DE SAO PAULO	23	653	11.101	0
	PA INT. VAL DE CAES	7	9	153	0
	SP LEITE LOPES	6	7	119	0
	CE PINHO MARTINS	79	1.081	16.945	0
	GO SANTA GENOVEVA	2	3	51	0
MS DOURADOS	PI TERESINA	2	164	2.788	0
	PR CASCAVEL	166	404	4.271	0
	PR INT. AFONSO PENA	208	1.329	17.897	0
	MS INT. CAMPO GRANDE	171	557	6.312	0
AM EDUARDO GOMES	PA ALTAMIRA	329	292	5.765	0
	RN AUGUSTO SEVERO	6	108	1.836	0
	AM BARCELOS	196	2.524	41.837	0
	AM BARCELOS	1	2	20	0
	AM BARREIRINHA	8	50	2.061	0
	RR BOA VISTA	948	38.485	1.040.634	152.848
	AM BOREA	138	470	5.020	298
	RR CARACARAI	1	12	110	0
	AM CARAUARI	51	407	7.900	0
	PR CATARATAS	61	32	475	0
	AM COARI	396	7.179	64.035	43
	SP CONGONHAS	685	19.078	961.197	10.717

3.2 – TRÁFEGO DOMÉSTICO

a – TRÁFEGO POR ORIGEM E DESTINO

ORIGEM	DESTINO	LIGAÇÕES	PAX	CARGA (KG)	CORREIO
AM EDUARDO GOMES	AC CRUZEIRO DO SUL	313	2.970	71.492	0
	AM EIRUNEPE	53	596	13.335	0
	AM FONTE BOA	29	154	2.808	0
	AM HUMAITA	105	1.453	26.101	0
	PR INT. AFONSO PENA	358	1.011	315.268	0
	DF INT. DE BRASÍLIA	2.111	159.670	5.784.607	579.247
	SP INT. DE SÃO PAULO	2.389	119.318	32.956.054	2.427.028
	AM INT. DE TABATINGA	280	14.029	312.618	10
	RJ INT. DO RIO DE JANEIRO	1.671	52.476	2.958.432	10
	BA INT. DOIS DE JULHO	682	3.148	334.384	3.459
	PE INT. GUARARAPES	1.211	11.701	2.869.865	1.606
	RS INT. SALGADO FILHO	315	306	215.382	0
	MG INT. TANCREDO NEVES	2	95	29.061	0
	PA INT. VAL DE CAES	1.679	67.720	1.297.951	3.635
	PA ITAITUBA	403	2.809	45.104	0
	RO JT-PARANA	1	2	200	0
	AM IABREA	85	1.485	30.416	21
	AP MACAPÁ	69	308	5.872	0
	AM MANICORÉ	131	1.098	12.344	403
	MA MARECHAL CUNHA MACHADO	462	3.798	74.586	1.267
	MT MARECHAL RONDON	2	0	200	0
	AM MAUES	199	1.914	23.448	1.276
	PA OXIGIMINA	52	98	1.229	0
	AM PARINTINS	595	12.711	166.243	7.385
	CE PINTO MARTINS	1.094	33.963	696.988	609
	RO PORTO VELHO	702	30.420	769.925	9.530
	AC PRESIDENTE MEDICE	717	17.982	413.475	0
	PA SANTIAREM	809	25.093	543.827	2.170
	AM SÃO GABRIEL DA CACHOEIRA	205	3.073	57.926	0
	AM SÃO PAULO DE OLIVENÇA	29	105	1.944	0
	AM TAPURUQUARA	50	242	4.088	0
	AM TEFÉ	447	12.783	257.549	0
	PI TERESINA	2	0	3.200	0
	PA TROMBETAS	46	1.405	18.563	0
	AM URUCU	505	19.191	169.571	233
	SP VIRACOPOS	261	1.354	136.424	0
AM EIRUNEPE	AM CARAUARI	105	1.870	36.603	0
	AM EDUARDO GOMES	66	610	13.007	0
	AM TEFÉ	53	116	1.533	0
MT FAZENDA TUCUNARÉ	MT ARIQUANA	63	219	6.423	0
	MT COTRIGUACU	15	26	646	0
	MT JUINA	64	337	5.364	0
	MT JURUENA	22	31	785	0
	MT MARECHAL RONDON	63	764	8.865	0
FN FERNANDO DE NORONHA	FN AUGUSTO SEVERO	581	18.273	232.915	0
	RJ INT. DO RIO DE JANEIRO	396	5.257	82.270	0
	PE INT. GUARARAPES	672	39.206	591.506	0
	RS INT. SALGADO FILHO	365	1.049	16.028	0

3.2 – TRÁFEGO DOMÉSTICO

a – TRÁFEGO POR ORIGEM E DESTINO

ORIGEM	DESTINO	LIGAÇÕES	PAX	CARGA (KG)	CORREIO
AM FLORES	AM BARCELOS	2	13	130	0
	AM BARREIRINHA	1	9	90	0
	AM EDUARDO GOMES	4	36	0	0
	AM MAUES	1	9	90	0
AM FONTE BOA	AM INT. DE TABATINGA	24	47	630	0
	AM SÃO PAULO DE OLIVENÇA	83	466	6.309	0
MG FRANCISCO DE ASSIS	SP CONGONHAS	762	11.883	79.194	0
	BA MUCURI	142	73	979	0
SP FRANCISCO PEREIRA LOPES	GO CALDAS NOVAS	1	30	0	0
	SP CONGONHAS	94	320	1.742	0
	DF INT. DE BRASÍLIA	158	350	2.235	0
	SP LEITE LOPES	22	55	303	0
GO GENERAL LEITE DE CASTRO	MT BARRA DO GARÇAS	15	37	421	0
	MT RONDONÓPOLIS	2	6	61	0
	GO SANTA GENOVEVA	20	111	938	0
ES GOIABEIRAS	RN AUGUSTO SEVERO	8	100	1.057	0
	RJ BARTOLOMEU LISANDRO	117	311	2.088	0
	SP CONGONHAS	1.968	169.108	3.457.233	7.515
	MG GOVERNADOR VALADARES	100	2.926	27.044	0
	PR INT. AFONSO PENA	290	2.761	41.279	0
	DF INT. DE BRASÍLIA	986	33.955	569.431	1.619
	SP INT. DE SÃO PAULO	1.028	59.522	1.268.335	2.950
	RJ INT. DO RIO DE JANEIRO	3.313	296.071	4.391.374	377.275
	BA INT. DOIS DE JULHO	425	16.019	241.589	4.686
	MG INT. TANCREDO NEVES	1.383	98.442	1.150.576	805.696
	SC JOINVILLE	137	733	6.739	0
	PR LONDRINA	57	115	1.666	0
	RJ MACAÉ	154	969	6.036	0
	PR MARINGÁ	233	800	9.116	0
	MG PAMPULHA	312	22.013	274.143	0
	CE PINTO MARTINS	366	1.441	21.722	0
	BA PORTO SEGURO	100	567	4.755	0
	RJ SANTOS DUMONT	95	34	303	0
	PI TERESINA	362	424	9.141	48
	BA VALENÇA	1	48	750	0
MG GOVERNADOR VALADARES	SP VIRACOPOS	293	2.991	64.043	0
	BA VITÓRIA DA CONQUISTA	6	33	420	0
	ES GOIABEIRAS	98	2.700	25.066	0
	SP INT. DE SÃO PAULO	1	24	1.032	0
	BA INT. DOIS DE JULHO	11	71	508	0
	MG PAMPULHA	728	19.927	166.517	0
	MG USIMINAS	316	7.705	67.699	0
BA GUANAMBI	BA BOM JESUS DA LAPA	34	70	641	0
	BA INT. DOIS DE JULHO	185	584	3.851	0
MT GUARANTA	PA ITAITUBA	166	302	14.064	0
	MT LUCAS DO RIO VERDE	104	28	247	0

3.2 – TRÁFEGO DOMÉSTICO

a – TRÁFEGO POR ORIGEM E DESTINO

ORIGEM	DESTINO	LIGAÇÕES	PAX	CARGA (KG)	CORREIO
MT GUARANTA	MT MARECHAL RONDON	211	1.093	14.649	0
	PA NOVO PROGRESSO	166	820	25.799	0
	PA SANTAREM	166	244	6.066	0
	MT SINOP	211	511	6.484	0
SC HERCILIO LUZ	RN AUGUSTO SEVERO	118	69	1.211	0
	PR CATARATAS	26	77	387	0
	SC CHAPECO	326	18.779	246.402	0
	SP CONGONHAS	3.598	324.220	4.604.333	1.706
	PR INT. AFONSO PENA	1.118	20.194	433.727	3.570.896
	DF INT. DE BRASILIA	1.280	42.260	726.827	0
	SP INT. DE SAO PAULO	1.771	138.906	3.107.501	10.437
	RJ INT. DO RIO DE JANEIRO	1.474	37.274	663.089	368
	BA INT. DOIS DE JULHO	683	2.455	37.484	67
	RS INT. SALGADO FILHO	1.343	97.710	1.072.131	313
	MG INT. TANCREDO NEVES	1	131	1.441	0
	PA INT. VAL DE CAES	333	416	7.606	0
	SC JOINVILLE	12	98	4.624	0
	CE PINTO MARTINS	92	147	3.368	0
	BA PORTO SEGURO	103	2.895	41.353	0
	GO SANTA GENOVEVA	2	109	1.853	0
	SP VIRACOPOS	345	10.120	124.416	0
BA HOTEL TRANSAMERICA	AL CAMPO DOS PALMARES	2	81	149	0
	SP CONGONHAS	200	13.332	190.015	0
	SP INT. DE SAO PAULO	14	1.400	21.997	0
	RJ INT. DO RIO DE JANEIRO	4	341	1.881	0
	BA INT. DOIS DE JULHO	100	1.233	17.848	0
	MG INT. TANCREDO NEVES	2	122	943	0
AM HUMAITA	AM EDUARDO GOMES	104	1.234	20.617	181
	AM LABREA	96	634	12.582	0
	AM MANICORE	1	9	60	0
	RO PORTO VELHO	2	21	231	0
BA ILHEUS	SP CONGONHAS	1.058	48.007	1.266.442	15
	DF INT. DE BRASILIA	22	890	9.637	0
	SP INT. DE SAO PAULO	342	11.343	161.855	0
	RJ INT. DO RIO DE JANEIRO	17	1.145	14.546	0
	BA INT. DOIS DE JULHO	1.143	43.378	745.519	8
	MG INT. TANCREDO NEVES	268	9.958	142.303	0
	BA PORTO SEGURO	223	4.601	67.158	0
	PB PRES CASTRO PINTO	2	2	35	0
	SE SANTA MARIA	1	4	68	0
	SP VIRACOPOS	4	17	233	0
MA IMPERATRIZ	DF INT. DE BRASILIA	358	19.182	282.178	117
	PA INT. VAL DE CAES	67	93	959	0
	MA MARECHAL CUNHA MACHADO	375	12.829	131.023	0

3.2 – TRÁFEGO DOMÉSTICO

a – TRÁFEGO POR ORIGEM E DESTINO

ORIGEM	DESTINO	LIGAÇÕES	PAX	CARGA (KG)	CORREIO
PR INT. AFONSO PENA	RN AUGUSTO SEVERO	339	909	20.141	205
	RS CAMPO DOS BUGRES	17	50	822	0
	AL CAMPO DOS PALMARES	9	861	11.214	0
	PR CASCAVEL	541	8.853	81.780	0
	PR CATARATAS	1.407	98.768	1.099.783	29
	SC CHAPECO	396	6.871	76.804	0
	SP CONGONHAS	5.629	598.723	6.100.037	1.210
	MS DOURADOS	186	1.648	20.338	0
	AM EDUARDO GOMES	273	443	7.905	0
	ES GOIABEIRAS	321	2.980	54.490	42
	SC HERCILIO LUZ	1.131	22.451	320.790	3.656.786
	MS INT. CAMPO GRANDE	487	3.911	64.711	0
	DF INT. DE BRASÍLIA	1.866	94.024	1.501.017	276
	SP INT. DE SÃO PAULO	3.394	201.646	4.475.064	4.272.218
	RJ INT. DO RIO DE JANEIRO	2.582	98.613	1.531.534	427
	BA INT. DOIS DE JULHO	649	4.264	98.447	0
	PE INT. GUARARAPES	158	706	13.985	0
	RS INT. SALGADO FILHO	3.300	180.515	2.077.808	2.199
	MG INT. TANCREDO NEVES	422	5.669	60.582	0
	PA INT. VAL DE CAES	4	0	21.654	0
	SC JOINVILLE	122	258	8.621	0
	SP LEITE LOPES	60	221	2.197	0
	PR LONDRINA	1.710	88.481	781.404	1.447
	MA MARECHAL CUNHA MACHADO	61	14	295	0
	PR MARINGÁ	1.095	61.774	562.160	0
	SC NAVEGANTES	165	442	24.058	0
	MG PAMPULHA	45	765	8.990	0
	CE PINTO MARTINS	580	3.146	51.663	1
	BA PORTO SEGURO	56	2.303	28.510	0
	PB PRES CASTRO PINTO	43	130	2.385	15
	GO SANTA GENOVEVA	81	38	542	597
	MG UBERLÂNDIA	251	1.562	17.512	39
	SP VIRACOPOS	1.884	63.360	571.484	432
MS INT. CAMPO GRANDE	RN AUGUSTO SEVERO	4	81	1.067	0
	MS BONITO	25	105	1.193	0
	PR CASCAVEL	266	1.403	18.696	0
	SP CONGONHAS	1.765	167.375	2.656.455	2.443
	MS COLUMBA	262	10.753	174.392	2
	MS DOURADOS	177	425	3.660	0
	PR INT. AFONSO PENA	332	2.300	6.686	0
	DF INT. DE BRASÍLIA	667	36.207	524.046	6.772
	SP INT. DE SÃO PAULO	720	27.336	497.888	573.640
	RS INT. SALGADO FILHO	102	1.064	414	0
	PR LONDRINA	1.025	16.231	219.212	47.764
	MT MARECHAL RONDON	1.280	46.097	644.355	2.769
	PR MARINGÁ	229	1.990	20.396	0
	TO PALMAS	17	134	2.278	0
	CE PINTO MARTINS	6	633	8.497	0
	MS PONTA PORÁ	62	215	2.416	0
	BA PORTO SEGURO	10	1.154	14.773	0
	GO SANTA GENOVEVA	50	6.520	103.945	1.317
	SP VIRACOPOS	127	231	3.247	0

3.2 – TRÁFEGO DOMÉSTICO
a – TRÁFEGO POR ORIGEM E DESTINO

ORIGEM	DESTINO	LIGAÇÕES	PAX	CARGA (KG)	CORREIO
DF INT. DE BRASÍLIA	GO ARAGUAINA	115	3.615	48.133	0
	RN AUGUSTO SEVERO	1.279	61.906	1.125.411	1.111
	BA BARREIRAS	242	2.989	40.942	0
	SP BARRETOS	5	1.125	14.687	0
	RR BOA VISTA	495	17.828	425.395	0
	GO CALDAS NOVAS	1	1	17	0
	AL CAMPO DOS PALMARES	625	45.829	866.535	2.797
	PA CARAJAS	131	5.026	65.930	0
	PR CATARATAS	593	15.431	231.025	0
	BA CHAPADA DIAMANTINA	168	115	1.743	0
	SC CHAPECO	276	1.031	13.097	0
	SP COGONHAS	9.564	677.476	8.917.108	13.356
	MS CORUMBA	245	5.156	76.905	0
	AC CRUZEIRO DO SUL	258	793	63.377	0
	AM EDUARDO GOMES	2.487	162.395	6.647.254	1.345.891
	SP FRANCISCO PEREIRA LOPES	88	319	2.150	0
	ES GOIABEIRAS	1.425	36.617	617.748	358
	SC HERCÍLIO LUZ	1.783	45.343	707.460	689
	BA HOTEL TRANSAMERICA	2	89	1.430	0
	BA ILHEUS	18	1.328	15.107	0
	MA IMPERATRIZ	224	19.095	481.914	298
	PR INT. AFONSO PENA	2.259	92.612	1.649.339	1.981
	MS INT. CAMPO GRANDE	564	35.241	725.118	2.338
	SP INT. DE SÃO PAULO	3.636	197.221	4.495.662	2.837.998
	RJ INT. DO RIO DE JANEIRO	5.052	469.778	6.503.913	579.900
	BA INT. DOIS DE JULHO	2.283	179.904	3.866.368	1.437.871
	PE INT. GUARARAPES	2.337	139.857	2.781.838	4.388
	RS INT. SALGADO FILHO	2.229	86.730	1.434.967	1.913
	MG INT. TANCREDO NEVES	1.669	164.671	2.400.699	4.375
	PA INT. VAL DE CAES	1.923	137.162	4.426.600	1.318.863
	RO JI-PARANA	74	900	17.680	8
	SC JOINVILLE	89	524	7.587	0
	SP LEITE LOPES	172	1.774	12.217	0
	PR LONDRINA	74	526	5.293	0
	AP MACAPÁ	1.248	25.337	864.871	4.280
	PA MARABÁ	142	23.020	438.340	267
	MA MARECHAL CUNHA MACHADO	1.478	78.341	1.971.416	530.668
	MT MARECHAL RONDON	1.444	120.010	2.692.124	2.825.308
	PR MARINGÁ	286	723	16.784	0
	SC NAVESGANTES	151	820	11.913	0
	TO PALMAS	1.028	79.739	1.568.707	31.860
	MG PAMPULHA	837	55.203	701.028	654.505
	PI PARNAIBA	4	2	29	0
	PE PETROLINA	2	231	3.927	0
	CE PINTO MARTINS	2.504	147.005	3.075.641	6.852
	BA PORTO SEGURO	115	12.185	134.565	0
	RO PORTO VELHO	1.544	80.298	2.762.457	724.644
	PB PRES CASTRO PINTO	1.044	28.877	576.320	618
	AC PRESIDENTE MEDICE	785	37.637	1.245.978	0
	GO SANTA GENOVEVA	2.022	154.649	2.673.943	5.581
	SE SANTA MARIA	912	37.589	853.644	4.057
	SP SÃO JOSÉ DO RIO PRETO	215	5.743	73.331	0
	PI TERESINA	965	56.610	1.818.824	340.220

3.2 – TRÁFEGO DOMÉSTICO

a – TRÁFEGO POR ORIGEM E DESTINO

ORIGEM	DESTINO	LIGAÇÕES	PAX	CARGA (KG)	CORREIO
DF INT. DE BRASÍLIA	MG UBERABA	1	8	94	0
	MG UBERLÂNDIA	265	9.407	97.235	0
	SP VIRACOPOS	1.508	86.949	1.164.813	27
SP INT. DE SÃO PAULO	SP ARACATUBA	3	4	34	0
	MG ARAXÁ	3	110	1.430	0
	RN AUGUSTO SEVERO	1.879	98.842	2.749.922	3.982
	SP BARRETOS	1	74	57	0
	GO CALDAS NOVAS	83	11.377	158.828	0
	AL CAMPO DOS PALMARES	1.109	62.841	1.320.762	80
	CE CARIRI	95	11.921	202.657	0
	PR CATARATAS	1.619	141.919	2.372.797	34
	SC CHAPECO	36	478	6.691	0
	SP CONGONHAS	6	330	4.049	0
	AC CRUZEIRO DO SUL	41	0	15.324	0
	RN DIX SEPT ROSADO	9	1.154	19.618	0
	AM EDUARDO GOMES	2.249	121.082	24.676.808	1.471.515
	ES GOIABEIRAS	886	54.542	883.251	1.341
	SC HERCÍLIO LUZ	1.671	114.941	3.565.176	1.374.777
	BA HOTEL TRANSAMÉRICA	15	1.402	21.464	0
	BA ILHEUS	279	11.770	238.088	0
	PR INT. AFONSO PENA	2.721	184.907	5.696.689	2.637.176
	MS INT. CAMPO GRANDE	655	26.421	573.717	1.437.578
	DF INT. DE BRASÍLIA	3.224	192.412	7.574.900	5.595.988
	RJ INT. DO RIO DE JANEIRO	6.261	365.429	13.022.527	7.644.854
	BA INT. DOIS DE JULHO	6.033	405.477	14.392.282	4.516.964
	PE INT. GUARARAPES	4.351	323.584	14.139.976	467.126
	RS INT. SALGADO FILHO	4.830	285.974	12.139.401	4.977.545
	MG INT. TANCREDO NEVES	1.881	135.424	4.880.076	2.074.999
	PA INT. VAL DE CAES	1.574	30.023	3.271.615	431.680
	PB JOÃO SUASSUNA	355	9.460	161.680	0
	SC JOINVILLE	102	3.565	80.537	0
	SC LAJES	1	45	225	0
	SP LEITE LOPES	247	3.804	69.194	0
	PR LONDRINA	681	19.866	575.308	683.466
	AP MACAPÁ	183	533	38.658	0
	MA MARECHAL CUNHA MACHADO	393	6.431	294.180	0
	MT MARECHAL RONDON	524	10.132	364.845	59.664
	SP MARILIA	32	1.032	14.798	0
	PR MARINGÁ	54	2.321	26.754	0
	SC NAVEGANTES	271	13.066	214.791	0
	TO PALMAS	56	1.699	46.089	3.950
	MG PAMPULHA	242	19.876	358.995	95.596
	BA PAULO AFONSO	10	1.291	21.947	0
	PE PETROLINA	218	7.824	136.349	0
	CE PINTO MARTINS	3.680	205.085	9.183.112	2.283.971
	BA PORTO SEGURO	562	39.497	577.923	9
	RO PORTO VELHO	361	2.766	128.841	30.731
	PB PRES CASTRO PINTO	666	24.137	633.496	796
	AC PRESIDENTE MEDICE	381	2.106	78.935	0
	SP PRESIDENTE PRUDENTE	24	189	2.442	0
	GO SANTA GENOVEVA	871	41.349	1.750.719	1.487.953
	SE SANTA MARIA	976	25.449	713.592	0

3.2 – TRÁFEGO DOMÉSTICO

a – TRÁFEGO POR ORIGEM E DESTINO

ORIGEM	DESTINO	LIGAÇÕES	PAX	CARGA (KG)	CORREIO
SP INT. DE SÃO PAULO	RJ SANTOS DUMONT	89	6.679	42.695	0
	SP SÃO JOSE DO RIO PRETO	25	1.257	11.325	0
	PI TERESINA	502	14.416	314.917	0
	MG UBERABA	47	0	0	180.050
	MG UBERLÂNDIA	291	1.134	13.384	723.743
	MG USIMINAS	2	90	968	0
	SP VIRACOPOS	68	476	301.238	15
AM INT. DE TABATINGA	AM EDUARDO GOMES	318	10.313	169.563	363
	AM TEFE	222	1.274	41.734	17
RJ INT. DO RIO DE JANEIRO	RN AUGUSTO SEVERO	1.584	73.053	1.322.202	0
	RR BOA VISTA	279	3.095	83.972	0
	GO CALDAS NOVAS	36	1.261	16.323	0
	AL CAMPO DOS PALMARES	974	27.241	490.828	41
	PR CATARATAS	1.066	82.357	1.302.462	0
	SC CHAPECO	396	2.661	40.028	0
	SP CONGONHAS	3.510	198.719	2.166.311	480
	AM EDUARDO GOMES	1.539	51.324	2.567.472	0
	RN FERNANDO DE NORONHA	425	5.241	79.924	0
	ES GOIABEIRAS	3.407	269.365	4.020.863	774.999
	SC HERCÍLIO LUZ	1.245	31.737	575.484	0
	BA HOTEL TRANSAMÉRICA	1	68	713	0
	BA ILHEUS	14	646	7.946	0
	PR INT. AFONSO PENA	2.683	101.332	1.634.255	235
	DF INT. DE BRASÍLIA	5.168	478.230	8.807.148	859.189
	SP INT. DE SÃO PAULO	5.812	406.247	16.520.561	8.074.901
	BA INT. DOIS DE JULHO	5.268	319.459	6.069.866	2.609.937
	PE INT. GUARARAPES	4.470	192.500	4.064.927	301
	RS INT. SALGADO FILHO	3.978	189.935	3.467.401	836.017
	MG INT. TANCREDO NEVES	2.899	223.186	2.968.181	1.809.508
	PA INT. VAL DE CAES	1.561	41.073	1.093.060	97.612
	PB JOÃO SUASSUNA	8	833	14.161	0
	PR LONDRINA	31	70	561	0
	RJ MACAÉ	1	11	0	0
	AP MACAPÁ	182	942	29.732	0
	MA MARECHAL CUNHA MACHADO	467	12.041	233.215	830
	MT MARECHAL RONDON	2	1	19.987	0
	SP MARILIA	1	98	2.202	0
	PR MARINGÁ	566	2.193	19.020	0
	SC NAVES GÂNTES	158	723	8.837	0
	MG PAMPULHA	974	82.490	743.765	270.308
	PE PETROLINA	391	3.622	63.756	0
	CE PINTO MARTINS	3.199	103.219	2.460.878	576.099
	BA PORTO SEGURO	442	23.648	257.275	21
	RO PORTO VELHO	162	2.558	46.267	0
	PB PRES CASTRO PINTO	612	18.454	337.099	0
	GO SANTA GENOVEVA	27	1.809	28.711	0
	SE SANTA MARIA	296	17.621	318.629	0
	PI TERESINA	120	1.365	29.785	0
	SP VIRACOPOS	1.789	94.412	987.959	94

3.2 – TRÁFEGO DOMÉSTICO

a – TRÁFEGO POR ORIGEM E DESTINO

ORIGEM	DESTINO	LIGAÇÕES	PAX	CARGA (KG)	CORREIO
BA INT. DOIS DE JULHO	RN AUGUSTO SEVERO	680	27.389	599.616	3
	BA BARREIRAS	397	4.005	64.404	0
	BA BOM JESUS DA LAPA	56	134	2.974	0
	AL CAMPO DOS PALMARES	1.940	95.191	1.710.154	182.967
	CE CARIRI	197	195	9.723	0
	PR CATARATAS	152	2.021	32.445	0
	BA CHAPADA DIAMANTINA	207	1.689	23.707	0
	SC CHAPECO	120	88	1.564	0
	SP CONGONHAS	5.012	227.394	3.615.809	2.056
	AM EDUARDO GOMES	772	2.726	1.162.067	17
	ES GOIABEIRAS	381	15.829	219.702	701
	BA GUANAMBI	52	171	2.726	0
	SC HERCILIO LUZ	324	996	18.409	0
	BA HOTEL TRANSAMERICA	123	1.949	33.291	50
	BA ILHEUS	1.057	40.059	960.791	696
	PR INT. AFONSO PENA	547	3.828	67.239	25
	DF INT. DE BRASILIA	2.615	177.018	2.979.397	987.806
	SP INT. DE SAO PAULO	6.385	421.796	9.655.096	135.316
	RJ INT. DO RIO DE JANEIRO	4.840	314.919	4.931.029	1.202.272
	PE INT. GUARARAPES	3.680	155.687	2.696.837	11.725
	RS INT. SALGADO FILHO	1.895	19.712	366.941	68.869
	MG INT. TANCREDO NEVES	1.646	91.534	1.435.190	1.533
	PA INT. VAL DE CAES	689	4.772	84.867	14
	BA JACOBINA	1	4	20	0
	PB JOAO SUASSUNA	153	731	13.645	0
	SP LEITE LOPES	1	92	871	0
	PR LONDRINA	1	118	1.922	0
	MA MARECHAL CUNHA MACHADO	558	3.374	112.595	97.433
	MT MARECHAL RONDON	79	0	2.964	21.675
	MG MONTE CLAROS	184	1.447	20.823	0
	SC NAVEGANTES	134	442	7.036	0
	MG PAMPULHA	381	18.512	278.673	0
	BA PAULO AFONSO	10	753	12.801	0
	PE PETROLINA	175	3.827	43.533	0
	CE PINTO MARTINS	2.949	73.196	1.396.490	1.722.210
	BA PORTO SEGURO	594	35.679	555.902	12
	RO PORTO VELHO	79	0	44	16.142
	PB PRES CASTRO PINTO	1	93	1.581	0
	GO SANTA GENOVEVA	217	4.894	79.504	56
	SE SANTA MARIA	1.670	106.892	1.848.545	23.540
	RJ SANTOS DUMONT	39	9	346	0
	SP SAO JOSE DO RIO PRETO	6	489	5.888	0
	PI TERESINA	105	0	14.464	78.095
	MG USIMINAS	182	174	2.033	0
	BA VALENÇA	3	9	140	0
	SP VIRACOPOS	766	17.435	268.396	25
	BA VITORIA DA CONQUISTA	292	9.300	124.976	0
PE INT. GUARARAPES	RN AUGUSTO SEVERO	1.668	82.818	1.311.766	354.235
	RR BOA VISTA	79	372	9.170	0
	AL CAMPO DOS PALMARES	824	35.912	551.400	1.566

3.2 – TRÁFEGO DOMÉSTICO

a – TRÁFEGO POR ORIGEM E DESTINO

ORIGEM	DESTINO	LIGAÇÕES	PAX	CARGA (KG)	CORREIO
PE INT. GUARARAPES	CE CARIRI	264	3.209	52.510	0
	PR CATARATAS	7	315	5.253	0
	SP CONGONHAS	3.181	88.083	1.823.884	436
	AM EDUARDO GOMES	1.466	9.404	1.644.723	1
	FN FERNANDO DE NORONHA	674	40.212	1.015.737	0
	PR INT. AFONSO PENA	195	1.698	34.398	0
	DF INT. DE BRASÍLIA	2.413	143.128	2.698.000	1.185
	SP INT. DE SÃO PAULO	4.341	323.124	10.384.826	19.920
	RJ INT. DO RIO DE JANEIRO	4.499	197.663	4.032.518	3.998
	BA INT. DOIS DE JULHO	3.318	151.223	3.058.381	7.249
	RS INT. SALGADO FILHO	1.770	24.466	471.598	655
	MG INT. TANCREDO NEVES	881	28.788	519.018	554
	PA INT. VAL DE CAES	1.362	17.647	813.814	3.714
	PB JOÃO SUASSUNA	248	7.945	88.010	0
	SP LEITE LOPES	31	2.322	35.373	0
	MA MARECHAL CUNHA MACHADO	1.156	15.416	563.241	9.239
	MG PAMPULHA	136	3.980	72.811	13
	PE PETROLINA	904	53.744	733.976	0
	CE PINTO MARTINS	2.976	149.860	3.179.643	10.225
	PB PRES CASTRO PINTO	1.543	65.576	1.593.916	3.674
	GO SANTA GENOVEVA	62	740	12.837	0
	SE SANTA MARIA	598	17.877	258.422	435
	PA SANTIAREM	283	505	34.672	0
	SP VIRACOPOS	390	2.642	43.942	0
RS INT. SALGADO FILHO	RN AUGUSTO SEVERO	189	2.043	31.530	0
	GO CALDAS NOVAS	3	231	3.061	0
	RS CAMPO DOS BUGRES	61	311	8.592	11
	AL CAMPO DOS PALMARES	392	4.171	62.186	40
	SC CHAPECO	305	1.216	12.775	0
	SP CONGONHAS	6.843	554.724	8.365.790	9.859
	AM EDUARDO GOMES	272	249	12.149	0
	FN FERNANDO DE NORONHA	395	1.300	19.621	3
	SC HERCÍLIO LUZ	1.290	99.934	1.102.409	129
	PR INT. AFONSO PENA	3.097	179.226	1.906.698	289
	MS INT. CAMPO GRANDE	155	1.154	17.001	0
	DF INT. DE BRASÍLIA	2.197	86.730	1.632.687	1.340
	SP INT. DE SÃO PAULO	4.106	303.716	13.577.642	2.109.957
	RJ INT. DO RIO DE JANEIRO	4.143	190.268	3.585.884	412.242
	BA INT. DOIS DE JULHO	1.942	20.177	646.653	145.991
	PE INT. GUARARAPES	1.512	22.865	588.197	45
	MG INT. TANCREDO NEVES	335	6.149	110.353	0
	PA INT. VAL DE CAES	17	0	65.834	0
	SC JOINVILLE	95	3.911	38.942	0
	RS LAURO KURTZ	84	355	3.172	0
	PR LONDRINA	306	7.270	76.324	0
	MA MARECHAL CUNHA MACHADO	61	18	2.445	0
	SC NAVEGANTES	134	10.976	104.129	0
	MG PAMPULHA	49	387	7.412	0
	CE PINTO MARTINS	909	11.958	661.355	36.687
	BA PORTO SEGURO	146	11.562	132.605	0
	RS RIO GRANDE	20	129	1.516	0

3.2 – TRÁFEGO DOMÉSTICO

a – TRÁFEGO POR ORIGEM E DESTINO

ORIGEM	DESTINO	LIGAÇÕES	PAX	CARGA (KG)	CORREIO
RS INT. SALGADO FILHO	GO SANTA GENOVEVA	1	6	102	0
	SE SANTA MARIA	333	432	18.080	0
	RS SANTO ANGELO	277	2.981	35.181	0
	PI TERESINA	56	61	1.349	0
	MG UBERLÂNDIA	231	1.626	23.406	0
	SP VIRACOPOS	1.147	28.711	368.635	13
MG INT. TANCREDO NEVES	MG ARAXÁ	5	239	3.815	0
	RN AUGUSTO SEVERO	89	6.386	80.267	0
	AL CAMPO DOS PALMARES	407	8.606	127.783	1.915
	SP CONGONHAS	4.571	414.341	4.273.400	3.040
	ES GOIABEIRAS	1.548	104.153	1.469.195	1.809.465
	MG GOVERNADOR VALADARES	1	20	60	0
	SC HERCÍLIO LUZ	1	118	823	0
	BA HOTEL TRANSAMÉRICA	3	222	2.772	0
	BA ILHEUS	276	11.049	158.722	21
	PR INT. AFONSO PENA	364	5.706	81.962	33
	DF INT. DE BRASÍLIA	1.371	180.782	2.472.405	26.317
	SP INT. DE SÃO PAULO	1.959	151.739	4.055.184	1.149.778
	RJ INT. DO RIO DE JANEIRO	3.014	229.962	2.516.950	3.297.658
	BA INT. DOIS DE JULHO	2.006	94.725	1.831.039	6.393
	PE INT. GUARARAPES	912	30.136	567.320	2.273
	RS INT. SALGADO FILHO	260	3.425	58.849	16
	PA INT. VAL DE CAES	14	0	1.445	0
	SP LEITE LOPES	3	189	3.213	0
	PR LONDRINA	145	474	7.649	0
	MA MARECHAL CUNHA MACHADO	11	282	3.522	0
	MT MARECHAL RONDON	104	2.014	29.496	0
	CE PINTO MARTINS	604	13.416	193.248	0
	BA PORTO SEGURO	713	51.896	665.727	24
	RO PORTO VELHO	5	5	85	0
	PB PRES CASTRO PINTO	168	2.950	59.798	1
	AC PRESIDENTE MEDICE	5	79	1.343	0
	GO SANTA GENOVEVA	48	53	901	345.338
	SE SANTA MARIA	331	3.366	46.795	0
	MG UBERLÂNDIA	295	20.645	197.325	4
	MG USIMINAS	1	115	1.955	0
	SP VIRACOPOS	928	55.524	468.302	623
PA INT. VAL DE CAES	PA ALTAMIRA	945	16.793	272.219	0
	RN AUGUSTO SEVERO	6	65	1.105	0
	RR BOA VISTA	131	822	16.759	0
	PA BREVES	140	1.312	12.487	0
	PA CARAJAS	178	3.511	44.389	0
	PR CATARATAS	395	348	6.716	0
	SC CHAPECO	31	11	166	0
	SP CONGONHAS	1.656	42.137	990.828	2.322
	AM EDUARDO GOMES	2.013	66.296	1.697.560	1.981
	ES GOIABEIRAS	17	0	11.258	0
	SC HERCÍLIO LUZ	516	1.008	20.247	0
	MA IMPERATRIZ	56	108	1.552	0
	PR INT. AFONSO PENA	5	0	146	0

3.2 – TRÁFEGO DOMÉSTICO

a – TRÁFEGO POR ORIGEM E DESTINO

ORIGEM	DESTINO	LIGAÇÕES	PAX	CARGA (KG)	CORREIO
PA INT. VAL DE CAES	DF INT. DE BRASILIA	2.305	153.170	3.225.076	618.581
	SP INT. DE SAO PAULO	1.314	29.126	1.583.998	80.331
	RJ INT. DO RIO DE JANEIRO	1.619	40.405	957.259	51.267
	BA INT. DOIS DE JULHO	849	4.185	128.520	28
	PE INT. GUARARAPES	1.429	16.963	358.419	895
	RS INT. SALGADO FILHO	276	571	12.882	0
	MG INT. TANCREDO NEVES	164	0	40.797	0
	PA ITAITUBA	776	6.778	124.910	0
	SP LEITE LOPES	1	136	2.312	0
	AP MACAPA	2.152	150.967	3.580.226	272.470
	PA MARABA	279	14.832	252.777	994
	MA MARECHAL CUNHA MACHADO	928	30.341	490.416	5.502
	PA MONTE ALEGRE	141	1.308	21.939	0
	PA MONTE DOURADO	437	8.150	133.481	0
	AP OIAPOQUE	167	800	17.692	0
	PA ORIXIMINA	173	1.414	24.865	0
	MG PAMPULHA	1	47	456	0
	AM PARINTINS	384	3.051	50.126	0
	CE PINTO MARTINS	1.734	48.844	886.876	167
	AM PONTA PELADA	18	489	9.637	0
	PA PORTO DE MOZ	140	983	16.270	0
	PA REDENCAO	4	7	64	0
	GO SANTA GENOVEVA	5	4	68	0
	PA SANTIAREM	1.328	48.878	1.355.614	44.683
	PA SAO FELIX DO XINGU	1	0	200	0
	PI TERESINA	3	9	663	0
	PA TROMBETAS	78	2.718	73.358	0
	PA TUCURUI	145	4.881	59.938	0
AM ITACOATIARA	AM EDUARDO GOMES	1	12	0	0
PA ITAITUBA	PA ALTAMIRA	352	687	9.102	0
	RR BOA VISTA	48	57	913	0
	AM EDUARDO GOMES	459	2.845	40.960	56
	MT GUARANTA	168	260	4.277	0
	PA INT. VAL DE CAES	870	7.136	100.253	1
	MT LUCAS DO RIO VERDE	68	13	128	0
	AP MACAPA	121	807	11.522	0
	MT MARECHAL RONDON	168	173	3.306	0
	PA MONTE DOURADO	136	26	6.633	0
	PA NOVO PROGRESSO	182	910	14.929	0
	PA ORIXIMINA	28	40	527	0
	AM PARINTINS	391	881	11.909	0
	PA SANTIAREM	858	7.977	100.144	1
	MT SINOP	168	202	2.883	0
MG ITUIUTABA	MG PAMPULHA	1	35	300	0
RJ JACAREPAGUA	RJ SANTOS DUMONT	1	17	0	0
MG JAIBA	MG USIMINAS	1	23	1.000	0

3.2 – TRÁFEGO DOMÉSTICO

a – TRÁFEGO POR ORIGEM E DESTINO

ORIGEM	DESTINO	LIGAÇÕES	PAX	CARGA (KG)	CORREIO
RO JI-PARANA	SP CONGONHAS	7	126	1.847	0
	DF INT. DE BRASILIA	15	541	8.759	0
	MT MARECHAL RONDON	158	3.621	51.113	0
	RO PORTO VELHO	82	1.643	25.496	0
	SP SAO JOSE DO RIO PRETO	7	107	1.696	0
	RO VILHENA (NOVO CAMPO)	160	1.387	19.482	0
BA JOAO DURVAL CARNEIRO	BA INT. DOIS DE JULHO	3	26	110	0
PB JOAO SUASSUNA	AL CAMPO DOS PALMARES	6	460	7.820	0
	SP INT. DE SAO PAULO	268	5.352	106.921	0
	BA INT. DOIS DE JULHO	121	709	13.192	0
	PE INT. GUARARAPES	287	14.896	238.679	0
	PE PETROLINA	3	132	2.244	0
	SE SANTA MARIA	12	753	12.801	0
SC JOINVILLE	SP CONGONHAS	2.111	142.267	1.589.079	92
	ES GOIABEIRAS	153	355	3.800	0
	SC HERCILIO LUZ	42	1.439	25.117	0
	PR INT. AFONSO PENA	104	712	9.798	0
	DF INT. DE BRASILIA	120	473	7.013	0
	SP INT. DE SAO PAULO	148	4.148	85.326	0
	RS INT. SALGADO FILHO	124	3.966	36.870	0
	SC NAVEGANTES	129	798	10.343	0
MT JPO SORRISO	MT MARECHAL RONDON	111	199	2.016	0
	PA NOVO PROGRESSO	37	13	275	0
	PA SANTIAREM	39	12	242	0
MT JUARA/SUL	MT ARIPUANA	244	975	28.828	0
	MT JUINA	258	1.294	19.185	0
	MT JURUENA	129	253	6.203	0
	MT MARECHAL RONDON	294	2.974	40.685	0
	MT SINOP	35	68	662	0
MT JUINA	MT ARIPUANA	391	1.897	40.426	175
	MT COTRIGUACU	15	28	691	0
	MT FAZENDA TUCUNARE	49	26	192	0
	MT JUARA/SUL	252	442	5.548	0
	MT JURUENA	146	351	7.817	0
	MT MARECHAL RONDON	495	3.041	41.047	2.145
MT JURUENA	MT JUARA/SUL	115	117	1.306	0
	MT JUINA	136	310	3.124	0
	MT MARECHAL RONDON	136	634	10.721	0
AM LABREA	AM EDUARDO GOMES	92	1.307	31.105	0
	AM HUMAITA	94	534	10.071	0
	RO PORTO VELHO	102	1.921	32.710	0
SC LAJES	SP CONGONHAS	1	41	0	0
	SP INT. DE SAO PAULO	1	45	225	0

3.2 – TRÁFEGO DOMÉSTICO
a – TRÁFEGO POR ORIGEM E DESTINO

ORIGEM	DESTINO	LIGAÇÕES	PAX	CARGA (KG)	CORREIO
RS LAURO KURTZ	RS CAMPO DOS BUGRES	54	300	2.692	0
	SC CHAPECO	41	18	272	0
	SP CONGONHAS	533	20.695	246.082	0
	RS INT. SALGADO FILHO	159	975	7.573	0
	RS SANTO ANGELO	63	18	257	0
SP LEITE LOPES	RN AUGUSTO SEVERO	20	667	8.465	0
	AL CAMPO DOS PALMARES	11	1.204	15.223	0
	SP CONGONHAS	2.119	194.245	1.969.251	162
	SP FRANCISCO PEREIRA LOPES	84	176	1.021	0
	BA ILHEUS	1	168	2.856	0
	PR INT. AFONSO PENA	60	194	1.791	0
	MS INT. CAMPO GRANDE	3	11	133	0
	DF INT. DE BRASÍLIA	224	1.721	12.677	0
	SP INT. DE SÃO PAULO	264	5.483	93.569	0
	BA INT. DOIS DE JULHO	2	237	3.110	0
	PE INT. GUARARAPES	15	675	9.329	0
	RS INT. SALGADO FILHO	1	89	1.513	0
	MG INT. TANCREDO NEVES	1	167	2.839	0
	PR LONDRINA	60	141	1.291	0
	MT MARECHAL RONDON	11	26	356	0
	CE PINTO MARTINS	32	1.449	18.692	0
	BA PORTO SEGURO	113	6.473	81.161	0
	PB PRES CASTRO PINTO	1	92	1.499	0
	GO SANTA GENOVEVA	483	3.528	34.525	0
	MG UBERLÂNDIA	447	2.763	20.666	0
PR LONDRINA	RN AUGUSTO SEVERO	4	71	1.149	0
	SP CONGONHAS	1.800	110.561	1.657.016	612
	PR INT. AFONSO PENA	1.213	85.036	786.254	157
	MS INT. CAMPO GRANDE	954	11.385	233.855	167.850
	DF INT. DE BRASÍLIA	41	448	8.184	0
	SP INT. DE SÃO PAULO	632	24.503	640.763	778.132
	BA INT. DOIS DE JULHO	1	139	2.101	0
	RS INT. SALGADO FILHO	307	5.930	76.229	0
	SP LEITE LOPES	57	207	2.207	0
	MT MARECHAL RONDON	749	16.460	395.875	1
	SP MARILIA	5	7	119	0
	PR MARINGÁ	144	483	7.247	0
	CE PINTO MARTINS	5	347	4.369	0
	BA PORTO SEGURO	1	81	1.124	0
	MT RONDONÓPOLIS	30	512	6.980	0
	GO SANTA GENOVEVA	76	70	1.040	0
	MG UBERLÂNDIA	76	54	468	0
	SP VIRACOPOS	210	811	8.874	0
MT LUCAS DO RIO VERDE	MT GUARANTA	224	552	8.507	0
	PA ITAITUBA	224	120	9.699	0
	MT JUARA/SUL	34	94	1.554	0
	MT MARECHAL RONDON	216	2.174	22.299	0
	PA NOVO PROGRESSO	224	411	14.206	0
	PA SANTARÉM	204	62	3.465	0
	MT SINOP	280	1.108	13.796	5

3.2 – TRÁFEGO DOMÉSTICO
a – TRÁFEGO POR ORIGEM E DESTINO

ORIGEM	DESTINO	LIGAÇÕES	PAX	CARGA (KG)	CORREIO
RJ MACAE	RJ BARTOLOMEU LISANDRO	94	36	215	0
	ES GOIABEIRAS	98	655	5.110	0
	RJ INT. DO RIO DE JANEIRO	7	303	1.265	0
	PA PORTO SEGURO	78	8	120	0
	RJ SANTOS DUMONT	795	9.998	40.496	0
AP MACAPA	RR BOA VISTA	43	51	1.055	0
	PR CATARATAS	123	16	231	0
	SP CONGONHAS	557	4.441	87.372	40
	AM EDUARDO GOMES	78	318	6.412	0
	SC HERCILIO LUZ	216	145	2.699	0
	DF INT. DE BRASILIA	1.161	28.071	532.013	298
	SP INT. DE SAO PAULO	123	464	11.350	0
	RJ INT. DO RIO DE JANEIRO	123	1.213	27.621	0
	RS INT. SALGADO FILHO	216	72	1.399	0
	PA INT. VAL DE CAES	1.806	157.275	2.004.863	79.231
	PA ITAITUBA	130	174	2.311	0
	PA MARABA	17	451	11.675	397
	PA MONTE DOURADO	164	2.065	24.667	0
	AP OIAPOQUE	137	1.590	24.746	0
	PA ORIXIMINA	116	87	1.221	0
	CE PINTO MARTINS	55	536	9.253	0
	PA SANTIAREM	112	578	9.293	0
AM MANICORE	AM BOREA	92	41	443	12
	AM EDUARDO GOMES	134	971	10.092	589
PA MARABA	SP CONGONHAS	410	8.879	180.447	17
	DF INT. DE BRASILIA	365	16.647	254.371	81
	PA INT. VAL DE CAES	381	17.930	221.856	713
	AP MACAPA	172	74	1.593	0
MA MARECHAL CUNHA MACHADO	RN AUGUSTO SEVERO	134	3.314	57.106	121
	PA CARAJAS	38	192	2.170	0
	SP CONGONHAS	823	21.704	621.148	203
	AM EDUARDO GOMES	738	3.494	57.913	7
	MA IMPERATRIZ	224	11.538	172.711	277
	PR INT. AFONSO PENA	64	15	523	0
	DF INT. DE BRASILIA	1.097	80.363	1.535.451	107.838
	SP INT. DE SAO PAULO	592	8.362	244.636	240
	RJ INT. DO RIO DE JANEIRO	407	9.052	150.644	0
	PA INT. DOIS DE JULHO	665	3.086	58.666	19.451
	PE INT. GUARARAPES	1.048	16.274	253.240	3.669
	RS INT. SALGADO FILHO	65	59	1.557	0
	MG INT. TANCREDO NEVES	14	519	7.142	0
	PA INT. VAL DE CAES	978	33.825	491.208	59
	CE PINTO MARTINS	1.857	85.313	1.317.972	1.686
	GO SANTA GENOVEVA	8	43	731	0
	PA SANTIAREM	365	411	6.831	0
	PI TERESINA	136	1.885	38.153	31.799

3.2 – TRÁFEGO DOMÉSTICO

a – TRÁFEGO POR ORIGEM E DESTINO

ORIGEM	DESTINO	LIGAÇÕES	PAX	CARGA (KG)	CORREIO
MT MARECHAL RONDON	MT ALTA FLORESTA	267	4.010	67.029	0
	MT ARIQUANA	462	1.315	38.377	6.604
	RN AUGUSTO SEVERO	4	655	6.928	0
	MT BARRA DO GARÇAS	13	25	333	0
	SP BARRETOS	125	4.064	55.397	0
	MT CANARANA	12	28	288	0
	MT COLIDER	52	81	738	0
	SP CONGONHAS	1.859	161.130	2.412.540	6.201
	MS CORUMBA	1	57	1.278	0
	MT COTRIGUACU	17	27	717	0
	AM EDUARDO GOMES	23	0	450	139.282
	MT FAZENDA TUCUNARE	66	202	2.298	0
	MT GUARANTA	229	556	8.544	0
	PR INT. AFONSO PENA	43	189	2.483	0
	MS INT. CAMPO GRANDE	1.020	49.427	749.231	1.055
	DF INT. DE BRASÍLIA	1.356	111.999	1.676.312	773.374
	SP INT. DE SÃO PAULO	575	13.353	289.534	56.815
	PA INT. DOIS DE JULHO	76	0	0	7.225
	PA INT. VAL DE CAES	17	0	6.779	0
	PA ITAITUBA	229	121	8.849	0
	RO JI-PARANA	159	3.652	69.977	0
	MT JPO SORRISO	89	200	1.948	0
	MT JUARA/SUL	267	770	11.725	0
	MT JUINA	469	1.783	31.959	6.038
	MT JURUENA	156	274	7.289	0
	PR LONDRINA	389	14.177	203.212	0
	MT LUCAS DO RIO VERDE	289	673	7.518	0
	PR MARINGÁ	383	6.155	81.807	0
	PA NOVO PROGRESSO	333	545	19.591	0
	TO PALMAS	19	350	5.950	0
	MG PAMPULHA	152	1.455	24.138	0
	CE PINTO MARTINS	16	1.691	19.934	0
	BA PORTO SEGURO	15	1.347	19.752	0
	RO PORTO VELHO	228	200	122.587	741.185
	MT RONDONÓPOLIS	313	4.252	50.237	0
	GO SANTA GENOVEVA	47	2.987	40.651	61
	PA SANTAREM	289	82	2.711	0
	SP SÃO JOSÉ DO RIO PRETO	376	16.039	212.932	0
	MT SINOP	629	6.471	97.375	0
	MT VILA RICA	18	21	246	0
	RO VILHENA (NOVO CAMPO)	163	3.810	60.172	0
SP MARILIA	SP ARACATUBA	2	18	238	0
	SP BAURU	21	48	282	0
	SP CONGONHAS	1.251	13.043	173.101	0
	SP INT. DE SÃO PAULO	11	439	7.463	0
	PR LONDRINA	6	170	2.890	0
	SP PRESIDENTE PRUDENTE	758	839	12.254	0
PR MARINGÁ	SP SOROCABA	1	36	450	0
	PR CASCAVEL	165	1.293	15.817	0
	SP CONGONHAS	1436	64.011	917.133	158

3.2 – TRÁFEGO DOMÉSTICO

a – TRÁFEGO POR ORIGEM E DESTINO

ORIGEM	DESTINO	LIGAÇÕES	PAX	CARGA (KG)	CORREIO
PR MARINGÁ	ES GOIABEIRAS	302	699	10.169	0
	PR INT. AFONSO PENA	1.031	62.852	575.297	8
	MS INT. CAMPO GRANDE	190	2.318	27.521	0
	SP INT. DE SÃO PAULO	1	160	2.556	0
	RJ INT. DO RIO DE JANEIRO	328	2.411	51.430	0
	PR LONDRINA	403	2.842	50.188	0
	MT MARECHAL RONDON	421	5.828	119.002	0
	MT RONDONÓPOLIS	239	3.177	41.212	0
	SP VIRACOPOS	426	3.257	35.856	0
AM MAUES	AM EDUARDO GOMES	177	2.036	27.571	1.982
	AM FLORES	1	9	90	0
	RO PORTO VELHO	1	25	750	0
PA MONTE ALEGRE	PA BREVES	138	563	7.162	0
	PA INT. VAL DE CAES	152	2.045	29.417	0
PA MONTE DOURADO	PA ALTAMIRA	42	317	4.536	0
	PA INT. VAL DE CAES	666	8.498	113.275	0
	AP MACAPÁ	167	1.788	19.490	0
	AP OIAPOQUE	154	21	2.672	0
	PA OXIMINA	15	16	188	0
	PA SANTIAREM	54	188	2.580	0
MG MONTES CLAROS	SP CONGONHAS	391	4.643	50.566	0
	ES GOIABEIRAS	1	23	800	0
	SP INT. DE SÃO PAULO	5	184	1.733	0
	BA INT. DOIS DE JULHO	251	1.640	21.756	0
	MG PAMPULHA	980	31.129	277.674	0
	MG USIMINAS	303	540	5.716	0
	BA VITÓRIA DA CONQUISTA	241	341	4.338	0
BA MUCURI	BA CARAVELAS	8	76	1.128	0
	SP CONGONHAS	185	1.286	20.725	0
	MG FRANCISCO DE ASSIS	100	174	2.404	0
	SP INT. DE SÃO PAULO	1	20	201	0
	RJ SANTOS DUMONT	1	19	130	0
SC NAVEGANTES	PR CATARATAS	1	148	2.516	0
	SP CONGONHAS	2.527	201.286	2.452.044	185
	SC HERCÍLIO LUZ	1	19	0	0
	PR INT. AFONSO PENA	121	1.024	16.089	0
	DF INT. DE BRASÍLIA	86	586	9.053	0
	SP INT. DE SÃO PAULO	355	15.240	236.447	0
	RJ INT. DO RIO DE JANEIRO	185	941	13.823	0
	BA INT. DOIS DE JULHO	213	584	10.026	0
	RS INT. SALGADO FILHO	166	11.868	116.209	0
	SC JOINVILLE	135	2.020	40.056	0
PA NOVO PROGRESSO	MT COLIDER	49	41	377	0
	MT GUARANTA	167	564	7.056	0
	PA ITAITUBA	174	768	20.034	0

3.2 – TRÁFEGO DOMÉSTICO
a – TRÁFEGO POR ORIGEM E DESTINO

ORIGEM	DESTINO	LIGAÇÕES	PAX	CARGA (KG)	CORREIO
PA NOVO PROGRESSO	MT JPO SORRISO	84	37	464	0
	MT LUCAS DO RIO VERDE	68	20	176	0
	MT MARECHAL RONDON	282	778	10.152	0
	PA SANTIAREM	274	973	14.517	0
	MT SINOP	250	502	6.609	6
AP OIAPOQUE	PA INT. VAL DE CAES	143	664	13.494	0
	AP MACAPA	110	1.180	15.919	0
	PA MONTE DOURADO	89	43	809	0
PA ORIXIMINA	PA ALTAMIRA	16	6	97	0
	AM EDUARDO GOMES	48	153	2.138	0
	PA INT. VAL DE CAES	104	389	6.103	0
	PA ITAITUBA	144	619	9.584	0
	AP MACAPA	178	502	7.826	0
	PA MONTE DOURADO	9	27	392	0
	PA SANTIAREM	65	130	1.789	0
PA OURILÂNDIA DO NORTE	PA REDENCAO	2	4	52	0
TO PALMAS	SP CONGONHAS	362	5.363	98.739	0
	SC HERCILIO LUZ	257	127	1.671	0
	PR INT. AFONSO PENA	152	80	1.159	0
	MS INT. CAMPO GRANDE	7	19	323	0
	DF INT. DE BRASILIA	1.051	75.872	959.843	448
	SP INT. DE SAO PAULO	276	1.938	37.058	0
	RJ INT. DO RIO DE JANEIRO	7	19	323	0
	RS INT. SALGADO FILHO	2	59	1.003	0
	PA INT. VAL DE CAES	1	47	425	0
	MT MARECHAL RONDON	12	271	4.607	0
	GO SANTA GENOVEVA	698	15.813	178.037	0
	PI TERESINA	1	166	2.822	0
	MG USIMINAS	1	47	0	0
MG PAMPULHA	MG ARAXA	160	4.756	36.150	0
	SP BAURU	1	24	0	0
	AL CAMPO DOS PALMARES	43	815	12.570	0
	SP CONGONHAS	2.119	195.173	1.694.215	917
	ES GOIABEIRAS	349	20.588	226.287	13
	MG GOVERNADOR VALADARES	805	26.860	234.281	0
	PR INT. AFONSO PENA	44	512	6.154	0
	DF INT. DE BRASILIA	859	62.714	858.372	865.113
	SP INT. DE SAO PAULO	312	18.512	276.951	3.890
	RJ INT. DO RIO DE JANEIRO	879	85.121	727.996	6.435
	PA INT. DOIS DE JULHO	356	17.127	266.401	124
	PE INT. GUARARAPES	137	3.900	67.601	3.597
	RS INT. SALGADO FILHO	40	133	3.033	0
	PA INT. VAL DE CAES	1	0	700	0
	PR LONDRINA	3	18	318	0
	MT MARECHAL RONDON	50	979	14.751	0
	MG MONTES CLAROS	971	31.876	282.626	0

3.2 – TRÁFEGO DOMÉSTICO
a – TRÁFEGO POR ORIGEM E DESTINO

ORIGEM	DESTINO	LIGAÇÕES	PAX	CARGA (KG)	CORREIO
MG PAMPULHA	MG PATOS DE MINAS	87	2.400	37.598	0
	CE PINTO MARTINS	60	844	11.455	0
	MG PIRAPORA	1	18	81	0
	BA PORTO SEGURO	26	5.092	59.957	0
	MA PRESIDENTE DUTRA	18	635	7.108	0
	MG UBA	1	26	60	0
	MG UBERABA	285	8.359	64.396	0
	MG UBERLANDIA	829	33.385	288.653	9
	MG USIMINAS	775	24.392	155.177	0
	SP VIRACOPOS	149	9.142	72.840	2
AM PARINTINS	PA ALTAMIRA	193	21	236	0
	AM EDUARDO GOMES	740	19.871	233.203	3.297
	PA INT. VAL DE CAES	427	1.006	14.571	1
	PA ITAITUBA	369	464	5.582	0
	AM PONTA PELADA	1	48	317	0
	PA SANTIAREM	370	681	8.732	0
	PA TROMBETAS	46	394	5.809	0
PI PARNAIBA	CE PINTO MARTINS	95	715	10.322	0
	PI TERESINA	52	276	3.239	0
MG PATOS DE MINAS	MG PAMPULHA	150	3.677	27.118	0
	MG UBERLANDIA	156	3.875	29.188	0
	MG USIMINAS	3	124	1.040	0
BA PAULO AFONSO	AL CAMPO DOS PALMARES	7	494	8.398	0
	SP INT. DE SAO PAULO	18	928	15.776	0
	BA INT. DOIS DE JULHO	18	819	13.923	0
	PE INT. GUARARAPES	3	171	2.907	0
	PE PETROLINA	1	55	935	0
	SE SANTA MARIA	2	110	1.870	0
PE PETROLINA	RN AUGUSTO SEVERO	2	191	3.247	0
	AL CAMPO DOS PALMARES	4	153	2.601	0
	CE CARIRI	113	445	7.958	0
	BA CHAPADA DIAMANTINA	1	2	20	0
	SP CONGONHAS	1	98	1.666	0
	DF INT. DE BRASILIA	3	190	3.230	0
	SP INT. DE SAO PAULO	238	6.335	112.420	0
	RJ INT. DO RIO DE JANEIRO	392	3.023	84.190	0
	BA INT. DOIS DE JULHO	217	3.019	32.368	0
	PE INT. GUARARAPES	865	55.870	694.256	0
	PE JOAO SUASSUNA	9	937	15.929	0
	BA PAULO AFONSO	5	621	10.557	0
	CE PINTO MARTINS	277	694	10.783	0
CE PINTO MARTINS	RN AUGUSTO SEVERO	1.194	61.352	1.077.995	26
	RR BOA VISTA	79	528	14.005	3
	AL CAMPO DOS PALMARES	54	131	2.870	0
	CE CARIRI	364	6.791	75.086	0
	PR CATARATAS	57	56	952	0

3.2 – TRÁFEGO DOMÉSTICO
a – TRÁFEGO POR ORIGEM E DESTINO

ORIGEM	DESTINO	LIGAÇÕES	PAX	CARGA (KG)	CORREIO
CE PINTO MARTINS	SP CONGONHAS	2.574	94.310	2.570.178	2.771
	RN DIX SEPT ROSADO	58	642	9.460	0
	AM EDUARDO GOMES	1.682	33.771	1.549.292	28.509
	ES GOIABEIRAS	398	1.170	24.662	462
	SC HERCILIO LUZ	71	390	5.863	53
	PR INT. AFONSO PENA	595	2.539	77.085	32
	MS INT. CAMPO GRANDE	6	482	8.088	0
	DF INT. DE BRASILIA	2.684	150.128	3.372.471	2.330
	SP INT. DE SAO PAULO	4.062	209.120	8.873.415	794.307
	RJ INT. DO RIO DE JANEIRO	3.497	111.833	3.138.909	384.716
	BA INT. DOIS DE JULHO	2.494	75.301	1.605.065	1.790.221
	PE INT. GUARARAPES	2.607	144.634	2.838.687	5.895
	RS INT. SALGADO FILHO	845	10.626	255.632	172
	MG INT. TANCREDO NEVES	499	14.707	237.801	0
	PA INT. VAL DE CAES	1.702	45.877	1.462.849	4.208
	SP LEITE LOPES	36	1.934	30.426	0
	PR LONDRINA	10	233	4.060	0
	AP MACAPA	55	542	17.672	0
	MA MARECHAL CUNHA MACHADO	2.002	79.774	1.799.292	4.424
	MT MARECHAL RONDON	17	1.723	29.242	0
	MG PAMPULHA	37	911	17.675	0
	PI PARNAIBA	90	734	11.008	0
	PE PETROLINA	215	358	5.470	0
	PB PRES CASTRO PINTO	11	943	13.396	0
	GO SANTA GENOVEVA	70	2.454	41.973	0
	SE SANTA MARIA	51	16	208	0
	PA SANTIAREM	365	1.020	38.061	0
	SP SAO JOSE DO RIO PRETO	5	149	2.541	0
	PI TERESINA	1.247	76.800	1.710.084	7.059
	MG UBERLANDIA	40	943	14.512	0
	SP VIRACOPOS	272	5.446	105.682	67
MG PIRAPORA	MG PAMPULHA	1	35	300	0
AM PONTA PELADA	AM EDUARDO GOMES	1	48	317	0
MS PONTA FORA	PR CASCAVEL	73	535	7.084	0
	PR INT. AFONSO PENA	9	8	98	0
	MS INT. CAMPO GRANDE	52	162	1.891	0
PA PORTO DE MOZ	PA INT. VAL DE CAES	1	10	79	0
	PA MONTE ALEGRE	152	1.331	21.679	0
BA PORTO SEGURO	SP BARRETOS	8	591	8.153	0
	AL CAMPO DOS PALMARES	2	35	595	0
	PR CATARATAS	5	212	3.214	0
	SP CONGONHAS	1.328	134.139	1.848.765	5
	ES GOIABEIRAS	75	702	5.249	0
	SC HERCILIO LUZ	53	2.545	38.458	0
	BA ILHEUS	217	3.680	49.671	0
	PR INT. AFONSO PENA	51	2.479	35.836	0
	MS INT. CAMPO GRANDE	15	1.280	22.354	0

3.2 – TRÁFEGO DOMÉSTICO

a – TRÁFEGO POR ORIGEM E DESTINO

ORIGEM	DESTINO	LIGAÇÕES	PAX	CARGA (KG)	CORREIO
BA PORTO SEGURO	DF INT. DE BRASÍLIA	137	11.469	142.693	0
	SP INT. DE SÃO PAULO	588	40.660	616.047	4
	RJ INT. DO RIO DE JANEIRO	400	20.089	234.365	0
	BA INT. DOIS DE JULHO	735	50.959	882.766	2
	RS INT. SALGADO FILHO	104	10.617	143.493	0
	MG INT. TANCREDO NEVES	651	48.820	590.367	4
	SP LEITE LOPES	112	7.365	101.713	0
	PR LONDRINA	5	464	6.408	0
	MT MARECHAL RONDON	13	1.323	18.216	0
	BA MUCURI	1	21	303	0
	MG PAMPULHA	52	5.667	33.339	0
	GO SANTA GENOVEVA	37	3.271	49.442	0
	SP SÃO JOSÉ DO RIO PRETO	65	4.322	58.074	0
	MG UBERLÂNDIA	46	2.484	37.137	0
	SP VIRACOPOS	19	556	7.496	0
RO PORTO VELHO	SP BARRETOS	7	166	2.314	0
	SP CONGONHAS	379	6.802	106.473	0
	AC CRUZEIRO DO SUL	352	1.684	884.771	0
	AM EDUARDO GOMES	737	32.440	504.996	183
	DF INT. DE BRASÍLIA	1.196	82.090	1.310.928	166.315
	SP INT. DE SÃO PAULO	342	2.998	72.117	29.780
	RJ INT. DO RIO DE JANEIRO	195	3.281	50.948	0
	BA INT. DOIS DE JULHO	75	0	1.390	10.198
	MG INT. TANCREDO NEVES	5	8	136	0
	RO JI-PARANA	109	743	10.748	55
	AM IABREA	104	1.759	33.032	0
	MT MARECHAL RONDON	247	0	49.802	281.613
	AC PRESIDENTE MEDICE	697	13.488	293.775	0
	GO SANTA GENOVEVA	6	54	918	0
	SP SÃO JOSÉ DO RIO PRETO	143	554	8.191	0
MG POUSO ALEGRE	MG ARAXÁ	1	28	300	0
AM PRAINHA	AM HUMAITÁ	2	12	0	0
PB PRES CASTRO PINTO	RN AUGUSTO SEVERO	4	378	6.426	0
	AL CAMPO DOS PALMARES	4	357	6.399	0
	SP CONGONHAS	550	18.343	342.693	28
	DF INT. DE BRASÍLIA	845	27.830	523.127	5
	SP INT. DE SÃO PAULO	783	24.282	516.026	25
	RJ INT. DO RIO DE JANEIRO	557	16.132	321.745	64
	PE INT. GUARARAPES	1.396	74.670	1.273.511	30
	RS INT. SALGADO FILHO	1	3	51	0
	MG INT. TANCREDO NEVES	215	3.614	66.810	16
	SP LEITE LOPES	9	413	6.717	0
	PE PETROLINA	2	95	1.615	0
	CE PINTO MARTINS	40	662	11.101	0
	GO SANTA GENOVEVA	6	11	187	0
MA PRESIDENTE DUTRA	MG MONTES CLAROS	66	2.005	24.296	0
	MG PAMPULHA	3	78	630	0

3.2 – TRÁFEGO DOMÉSTICO

a – TRÁFEGO POR ORIGEM E DESTINO

ORIGEM	DESTINO	LIGAÇÕES	PAX	CARGA (KG)	CORREIO
AC PRESIDENTE MEDICE	SP CONGONHAS	336	4.371	82.440	0
	AC CRUZEIRO DO SUL	480	20.054	1.195.981	107
	AM EDUARDO GOMES	675	20.671	360.173	1.180
	DF INT. DE BRASÍLIA	821	36.669	619.059	2.584
	SP INT. DE SÃO PAULO	436	2.401	33.816	1.186
	MG INT. TANCREDO NEVES	6	13	221	0
	RO PORTO VELHO	821	17.273	384.248	1.436
	GO SANTA GENOVEVA	6	104	1.768	0
SP PRESIDENTE PRUDENTE	SP ARACATUBA	203	1.269	12.172	0
	SP BAURU	26	83	792	0
	SP CONGONHAS	1.734	13.954	118.781	0
	SP INT. DE SÃO PAULO	26	225	3.556	0
	SP MARILIA	325	443	5.408	0
PA REDENCAO	PA INT. VAL DE CAES	3	12	117	0
	PA OURILÂNDIA DO NORTE	4	6	94	0
RS RIO GRANDE	RS INT. SALGADO FILHO	20	115	1.473	0
MT RONDONOPOLIS	MT BARRA DO GARCAS	30	101	1.149	0
	PR CASCAVEL	63	110	1.325	0
	GO GENERAL LEITE DE CASTRO	2	3	37	0
	MS INT. CAMPO GRANDE	22	14	156	0
	PR LONDRINA	38	436	5.921	0
	MT MARECHAL RONDON	267	3.122	42.833	0
	PR MARINGA	219	2.604	32.866	0
	GO SANTA GENOVEVA	13	26	235	0
GO SANTA GENOVEVA	RN AUGUSTO SEVERO	397	5.267	79.445	0
	MT BARRA DO GARCAS	15	39	447	0
	PA BARREIRAS	1	32	402	0
	GO CALDAS NOVAS	9	786	13.362	0
	AL CAMPO DOS PALMARES	20	1.037	17.629	0
	SP CONGONHAS	2.647	232.910	2.809.954	4.950
	GO GENERAL LEITE DE CASTRO	14	33	291	0
	SC HERCÍLIO LUZ	365	797	10.919	0
	PR INT. AFONSO PENA	234	393	6.465	0
	MS INT. CAMPO GRANDE	225	6.255	135.447	70
	DF INT. DE BRASÍLIA	1.859	147.028	2.376.269	6.459
	SP INT. DE SÃO PAULO	1.309	60.386	1.538.409	509.462
	RJ INT. DO RIO DE JANEIRO	44	2.782	45.964	0
	PA INT. DOIS DE JULHO	140	1.601	33.969	0
	PE INT. GUARARAPES	2	164	2.788	0
	RS INT. SALGADO FILHO	4	6	102	0
	MG INT. TANCREDO NEVES	5	277	4.709	8.227
	SP LEITE LOPES	466	3.326	27.152	0
	PR LONDRINA	78	64	728	0
	MT MARECHAL RONDON	21	326	6.111	0

3.2 – TRÁFEGO DOMÉSTICO

a – TRÁFEGO POR ORIGEM E DESTINO

ORIGEM	DESTINO	LIGAÇÕES	PAX	CARGA (KG)	CORREIO
GO SANTA GENOVEVA	TO PALMAS	426	7.653	83.132	518
	CE PINTO MARTINS	38	2.921	43.408	0
	BA PORTO SEGURO	41	3.685	52.207	0
	RO PORTO VELHO	1	2	34	0
	PB PRES CASTRO PINTO	25	9	163	0
	AC PRESIDENTE MEDICE	1	11	187	0
	MT RONDONOPOLIS	13	26	238	0
	SP SAO JOSE DO RIO PRETO	1	26	900	0
	PI TERESINA	37	988	16.796	0
	MG UBERLANDIA	487	5.677	53.571	0
	SP VIRACOPOS	7	193	2.255	0
SE SANTA MARIA	RN AUGUSTO SEVERO	37	72	820	0
	AL CAMPO DOS PALMARES	1.226	9.638	102.019	929
	CE CARIRI	22	4	25	0
	SP CONGONHAS	28	3.538	55.290	0
	DF INT. DE BRASILIA	1.083	34.036	510.198	4.640
	SP INT. DE SAO PAULO	989	22.243	422.727	300
	RJ INT. DO RIO DE JANEIRO	383	20.637	296.054	0
	BA INT. DOIS DE JULHO	1.546	114.047	1.385.508	334
	PE INT. GUARARAPES	662	15.879	166.502	113
	RS INT. SALGADO FILHO	332	575	11.397	0
	MG INT. TANCREDO NEVES	261	3.330	46.461	0
	PB JOAO SUASSUNA	4	353	6.001	0
	SP LEITE LOPES	2	241	4.097	0
	CE PINTO MARTINS	59	24	257	0
	GO SANTA GENOVEVA	30	947	12.568	2
PA SANTAREM	PA ALTAMIRA	535	5.596	76.707	11
	RR BOA VISTA	35	30	367	0
	MT COLIDER	65	37	437	0
	AM EDUARDO GOMES	947	29.562	665.963	307
	MT GUARANTA	139	77	1.094	0
	PE INT. GUARARAPES	364	606	22.078	70
	PA INT. VAL DE CAES	1.477	48.103	838.711	10.183
	PA ITAITUBA	707	4.644	53.400	13
	MT JPO SORRISO	53	20	337	0
	MT LUCAS DO RIO VERDE	37	11	98	0
	AP MACAPA	129	500	6.051	0
	MA MARECHAL CUNHA MACHADO	364	441	8.740	0
	MT MARECHAL RONDON	232	92	1.444	0
	PA MONTE DOURADO	161	566	6.905	0
	PA NOVO PROGRESSO	215	607	11.893	0
	PA ORIXIMINA	80	93	1.052	0
	AM PARINTINS	353	1.402	23.064	233
	CE PINTO MARTINS	364	1.042	39.769	0
	MT SINOP	215	185	2.441	0
	PA TROMBETAS	118	2.380	35.383	0
RS SANTO ANGELO	SC CHAPECO	241	130	1.389	0
	SP CONGONHAS	433	2.056	23.503	0
	RS INT. SALGADO FILHO	408	2.836	31.388	0
	RS LAURO KURTZ	20	12	163	0

3.2 – TRÁFEGO DOMÉSTICO

a – TRÁFEGO POR ORIGEM E DESTINO

ORIGEM	DESTINO	LIGAÇÕES	PAX	CARGA (KG)	CORREIO
RJ SANTOS DUMONT	RJ BARTOLOMEU LISANDRO	321	3.442	21.675	0
	SP CONGONHAS	19.248	1.677.954	10.941.740	15.240
	ES GOIABEIRAS	83	58	582	0
	SP INT. DE SÃO PAULO	75	7.055	45.245	0
	RJ INT. DO RIO DE JANEIRO	52	3.141	14.216	0
	RJ JACAREPAGUA	1	18	0	0
	RJ MACAE	726	9.552	43.713	0
	BA MUCURI	1	11	0	0
	MG PAMPULHA	2	42	220	0
	BA PORTO SEGURO	24	53	580	0
	SP SÃO JOSE DOS CAMPOS	348	4.980	22.144	0
	SP SOROCABA	146	692	6.795	0
	MG USIMINAS	2	77	773	0
MT SÃO FELIX DO ARAGUAIA	MT MARECHAL RONDON	1	5	50	0
	MT VILA RICA	1	0	15	0
PA SÃO FELIX DO XINGU	PA REDENÇÃO	1	2	39	0
AM SÃO GABRIEL DA CACHOEIRA	AM BARCELOS	89	1.204	15.661	0
	AM EDUARDO GOMES	166	2.523	36.469	262
SP SÃO JOSE DO RIO PRETO	SP CONGONHAS	1.154	82.458	1.283.794	16
	DF INT. DE BRASÍLIA	159	5.780	103.149	0
	SP INT. DE SÃO PAULO	5	62	318	0
	BA INT. DOIS DE JULHO	4	288	3.603	0
	RO JI-PARANA	11	46	860	0
	MT MARECHAL RONDON	537	15.222	225.450	0
	CE PINTO MARTINS	4	206	2.625	0
	BA PORTO SEGURO	66	3.965	46.791	0
	RO PORTO VELHO	220	590	10.562	3
	MG UBERLÂNDIA	1	0	0	3.937
SP SÃO JOSE DOS CAMPOS	BA CHAPADA DIAMANTINA	1	33	741	0
	SP CONGONHAS	61	212	987	0
	RJ SANTOS DUMONT	392	4.200	18.026	0
MT SINOP	MT ALTA FLORESTA	178	478	5.589	0
	MT COLIDER	7	4	93	0
	MT GUARANTA	214	653	9.105	0
	PA ITAITUBA	221	180	11.594	0
	MT JPO SORRISO	26	11	126	0
	MT JUARA/SUL	33	142	2.123	0
	MT LUCAS DO RIO VERDE	144	49	447	0
	MT MARECHAL RONDON	658	7.494	92.608	0
	PA NOVO PROGRESSO	328	692	25.148	0
	PA SANTIAREM	306	205	6.843	0
SP SOROCABA	SP CONGONHAS	210	2.629	23.629	0
	SP MARILIA	1	35	442	0
	RJ SANTOS DUMONT	177	764	7.446	0
	SP SÃO JOSE DOS CAMPOS	35	105	331	0
	MG USIMINAS	1	46	470	0

3.2 – TRÁFEGO DOMÉSTICO
a – TRÁFEGO POR ORIGEM E DESTINO

ORIGEM	DESTINO	LIGAÇÕES	PAX	CARGA (KG)	CORREIO
AM SÃO PAULO DE OLIVENÇA	AM INT. DE TABATINGA	132	1.823	24.960	93
AM TAPURUQUARA	AM PARCELOS	46	170	2.245	8
	AM EDUARDO GOMES	41	204	2.698	57
	AM SÃO GABRIEL DA CACHOEIRA	99	1.843	30.641	0
AM TEFÉ	AM CARAUARI	103	3.437	70.857	0
	AM COARI	111	449	4.340	0
	AM EDUARDO GOMES	518	12.020	198.225	99
	AM EITRINEPE	3	121	1.139	0
	AM FONTE BOA	72	584	10.488	0
	AM INT. DE TABATINGA	103	665	56.141	0
	AM SÃO PAULO DE OLIVENÇA	102	1.912	38.032	0
	AM TAPURUQUARA	7	26	488	0
	AM URUCU	27	649	43.729	0
PI TERESINA	ES GOIABEIRAS	359	412	6.270	0
	DF INT. DE BRASÍLIA	895	55.659	1.194.859	99.330
	SP INT. DE SÃO PAULO	483	11.270	237.458	0
	RJ INT. DO RIO DE JANEIRO	112	761	81.889	0
	BA INT. DOIS DE JULHO	104	0	6.434	21.930
	RS INT. SALGADO FILHO	58	83	1.370	0
	MG INT. TANCREDO NEVES	2	153	2.601	0
	PA INT. VAL DE CAES	30	168	81.286	0
	MA MARECHAL CUNHA MACHADO	203	7.832	136.283	14.779
	PI PARNAIBA	47	156	1.620	0
	PE PETROLINA	1	44	748	0
	CE PINTO MARTINS	1.205	72.296	1.024.989	6.649
	GO SANTA GENOVEVA	6	22	374	0
PA TROMBEITAS	AM EDUARDO GOMES	113	1.178	18.978	0
	PA INT. VAL DE CAES	109	2.386	38.795	0
	PA SANTIAREM	151	3.601	53.147	0
PA TUCURUI	PA CARAJAS	187	4.917	63.147	0
	DF INT. DE BRASÍLIA	39	850	11.733	0
	PA INT. VAL DE CAES	297	8.439	92.737	0
MG UBA	MG PAMPULHA	1	33	0	0
MG UBERABA	SP ARARAQUARA	296	276	2.280	0
	MG ARAXÁ	371	4.449	33.392	0
	SP CONGONHAS	1.043	6.117	55.297	0
	SP INT. DE SÃO PAULO	26	61	536	0
	MG PAMPULHA	362	10.316	83.969	0
	MG UBERLÂNDIA	295	5.870	49.709	17.230
MG UBERLÂNDIA	GO ARAGUAINA	64	2.635	31.469	0
	MG ARAXÁ	165	4.809	35.258	0
	RN AUGUSTO SEVERO	20	713	8.497	0
	AL CAMPO DOS PALMARES	2	164	2.689	0

3.2 – TRÁFEGO DOMÉSTICO
a – TRÁFEGO POR ORIGEM E DESTINO

ORIGEM	DESTINO	LIGAÇÕES	PAX	CARGA (KG)	CORREIO
MG UBERLÂNDIA	PA CARAJAS	68	2.738	30.359	0
	SP CONGONHAS	1.649	171.030	2.026.250	2.210
	ES GOIABEIRAS	1	21	1.045	0
	PR INT. AFONSO PENA	240	1.541	17.043	0
	DF INT. DE BRASÍLIA	127	4.338	54.492	0
	SP INT. DE SÃO PAULO	327	448	8.151	687.408
	BA INT. DOIS DE JULHO	2	134	2.218	0
	RS INT. SALGADO FILHO	235	1.250	17.919	0
	MG INT. TANCREDO NEVES	325	18.243	160.997	7
	SP LEITE LOPES	460	4.097	29.593	0
	PR LONDRINA	231	273	2.291	0
	MG PAMPULHA	1.041	39.421	298.016	0
	MG PATOS DE MINAS	124	3.135	22.883	0
	CE PINTO MARTINS	26	350	4.465	0
	BA PORTO SEGURO	53	3.026	43.567	0
	GO SANTA GENOVEVA	478	7.182	66.143	0
	MG UBERABA	225	5.900	49.429	60.268
AM URUCU	AM CARAIARI	177	6.995	20.729	0
	AM COARI	99	3.835	23.362	0
	AM EDUARDO GOMES	491	19.171	105.380	0
	AM TEFÉ	64	2.023	17.824	0
MG USIMINAS	RJ BARTOLOMEU LISANDRO	2	90	800	0
	SP CONGONHAS	429	6.643	47.790	0
	MG GOVERNADOR VALADARES	511	13.776	97.849	0
	SP INT. DE SÃO PAULO	8	378	2.554	0
	BA INT. DOIS DE JULHO	200	161	1.799	0
	MG INT. TANCREDO NEVES	1	115	1.955	0
	MG MONTESI CLAROS	332	439	5.122	0
	TO PALMAS	2	81	875	0
	MG PAMPULHA	1.410	42.854	279.097	0
	MG PATOS DE MINAS	1	45	440	0
	RJ SANTOS DUMONT	1	38	165	0
	SP SOROCABA	1	45	490	0
	MG UBERABA	41	20	100	0
BA VALENÇA	SP CONGONHAS	16	1.806	8.873	0
	ES GOIABEIRAS	1	47	750	0
	BA PORTO SEGURO	2	36	90	0
SC VIDEIRA	SP CONGONHAS	101	1.288	13.109	0
	SP INT. DE SÃO PAULO	1	14	171	0
RO VILHENA (NOVO CAMPO)	RO JI-PARANA	167	510	7.549	0
	MT MARECHAL RONDON	174	3.670	50.197	0

3.2 – TRÁFEGO DOMÉSTICO
a – TRÁFEGO POR ORIGEM E DESTINO

ORIGEM	DESTINO	LIGAÇÕES	PAX	CARGA (KG)	CORREIO
SP VIRACOPOS	RN AUGUSTO SEVERO	343	2.120	29.421	0
	GO CALDAS NOVAS	26	917	10.107	0
	AL CAMPO DOS PALMARES	28	161	2.585	0
	SP CONGONHAS	330	7.345	132.240	0
	AM EDUARDO GOMES	273	436	9.320	0
	ES GOIABEIRAS	348	2.331	26.485	0
	SC HERCILIO LUZ	401	8.186	100.289	0
	BA ILHEUS	9	61	777	0
	PR INT. AFONSO PENA	2.049	66.626	737.331	7
	MS INT. CAMPO GRANDE	140	270	5.934	0
	DF INT. DE BRASILIA	1.518	93.085	1.471.142	49
	SP INT. DE SAO PAULO	109	1.268	292.085	0
	RJ INT. DO RIO DE JANEIRO	1.681	97.080	772.205	78
	BA INT. DOIS DE JULHO	864	19.321	359.960	0
	PE INT. GUARARAPES	332	2.609	53.131	0
	RS INT. SALGADO FILHO	1.334	26.878	1.127.561	13
	MG INT. TANCREDO NEVES	923	51.624	406.864	26
	PR LONDRINA	380	1.181	16.101	0
	PR MARINGA	444	2.445	24.838	0
	MG PAMPULHA	147	9.164	73.862	0
	CE PINTO MARTINS	244	4.128	66.048	0
	BA PORTO SEGURO	9	368	3.904	0
	GO SANTA GENOVEVA	4	211	2.057	0
BA VITORIA DA CONQUISTA	SP CONGONHAS	246	1.676	26.202	0
	BA INT. DOIS DE JULHO	357	9.066	103.697	0
	MG MONTESI CLAROS	222	394	4.340	0
	MG USIMINAS	202	126	1.477	0

3.2 - TRÁFEGO DOMÉSTICO

b - RESUMO POR REGIÃO

O R I G E M	D E S T I N O	L I G A C O E S	P A X	%	C A R G A (KG)	%	C O R R E I O	%
=====								
CENTRO OESTE		100.603	5.016.275	100	92.184.029	100	15.588.690	100
	CENTRO OESTE	23.360	825.546	16	13.986.419	15	3.641.183	23
	NORDESTE	15.034	833.217	17	17.933.412	19	2.336.105	15
	NORTE	14.482	597.560	12	19.133.074	21	4.306.798	28
	SUDESTE	35.758	2.465.758	49	36.409.316	39	5.252.257	34
	SUL	11.969	294.194	6	4.721.808	5	52.347	0
NORDESTE		171.690	6.882.222	100	141.159.923	100	8.515.021	100
	CENTRO OESTE	15.723	834.614	12	15.514.165	11	1.225.504	14
	NORDESTE	68.326	2.690.327	39	46.988.803	33	4.616.328	54
	NORTE	10.898	155.861	2	7.498.342	5	52.674	1
	SUDESTE	67.885	3.107.458	45	69.415.811	49	2.550.709	30
	SUL	8.856	93.953	1	1.742.328	1	69.806	1
NORTE		92.794	2.407.009	100	87.912.256	100	4.936.410	100
	CENTRO OESTE	13.401	608.332	25	13.551.792	15	1.649.173	33
	NORDESTE	9.843	156.796	7	5.944.269	7	23.801	0
	NORTE	52.506	1.284.900	53	26.293.246	30	660.738	13
	SUDESTE	14.117	353.168	15	41.543.245	47	2.602.698	53
	SUL	2.923	3.786	0	579.444	1	0	0
SUDESTE		328.796	19.469.835	100	365.628.355	100	64.157.559	100
	CENTRO OESTE	33.181	2.516.095	13	52.137.867	14	10.929.794	17
	NORDESTE	67.898	3.142.877	16	83.650.028	23	10.592.765	17
	NORTE	13.263	349.728	2	36.103.813	10	2.154.371	3
	SUDESTE	158.358	9.992.429	51	131.362.207	36	29.945.848	47
	SUL	56.096	3.468.706	18	62.374.440	17	10.534.781	16
SUL		104.628	5.146.670	100	82.852.675	100	15.183.709	100
	CENTRO OESTE	10.695	287.725	6	5.078.647	6	170.064	1
	NORDESTE	9.453	96.694	2	2.544.621	3	183.054	1
	NORTE	1.508	1.585	0	125.124	0	0	0
	SUDESTE	55.823	3.523.102	68	61.392.664	74	7.598.276	50
	SUL	27.149	1.237.564	24	13.711.619	17	7.232.315	48