

Alocação de Água 2020 / 2021

Açude Poço Branco

*Videoconferências
30/07/2020 e 03/08/2020*



- I. Alocação de Água 2019/2020: avaliação dos resultados e compromissos
- II. Marco Regulatório
 - Estados Hidrológicos
 - Volume de espera para prevenção a inundações
- III. Alocação de Água 2020/2021: cenários e tomada de decisão
- IV. Ações para efetivar a alocação de água
 - Definição do volume de espera para mitigação de inundações
 - Instalação de medidor fixo para as vazões defluentes do açude
 - Proteção dos equipamentos hidromecânicos
 - Plano de ação para os recursos hídricos do sistema hídrico
- V. Comissão de Acompanhamento da Alocação (2ª. Reunião – 03 de agosto)
- VI. Termo de Alocação de Água 2020/2021 (2ª. Reunião – 03 de agosto)

I. Alocação de Água 2019/2020: avaliação dos resultados e compromissos

junho de 2020

BOLETIM DE ACOMPANHAMENTO DE ALOCAÇÃO DE ÁGUA

POÇO BRANCO
SISTEMA HÍDRICO

2019-2020
ALOCÇÃO

POÇO BRANCO
LOCAL

RN
UF

05/06/2019
DATA DA REUNIÃO

AÇUDE POÇO BRANCO

Volumes Esperados e Observados / Estados Hidrológicos

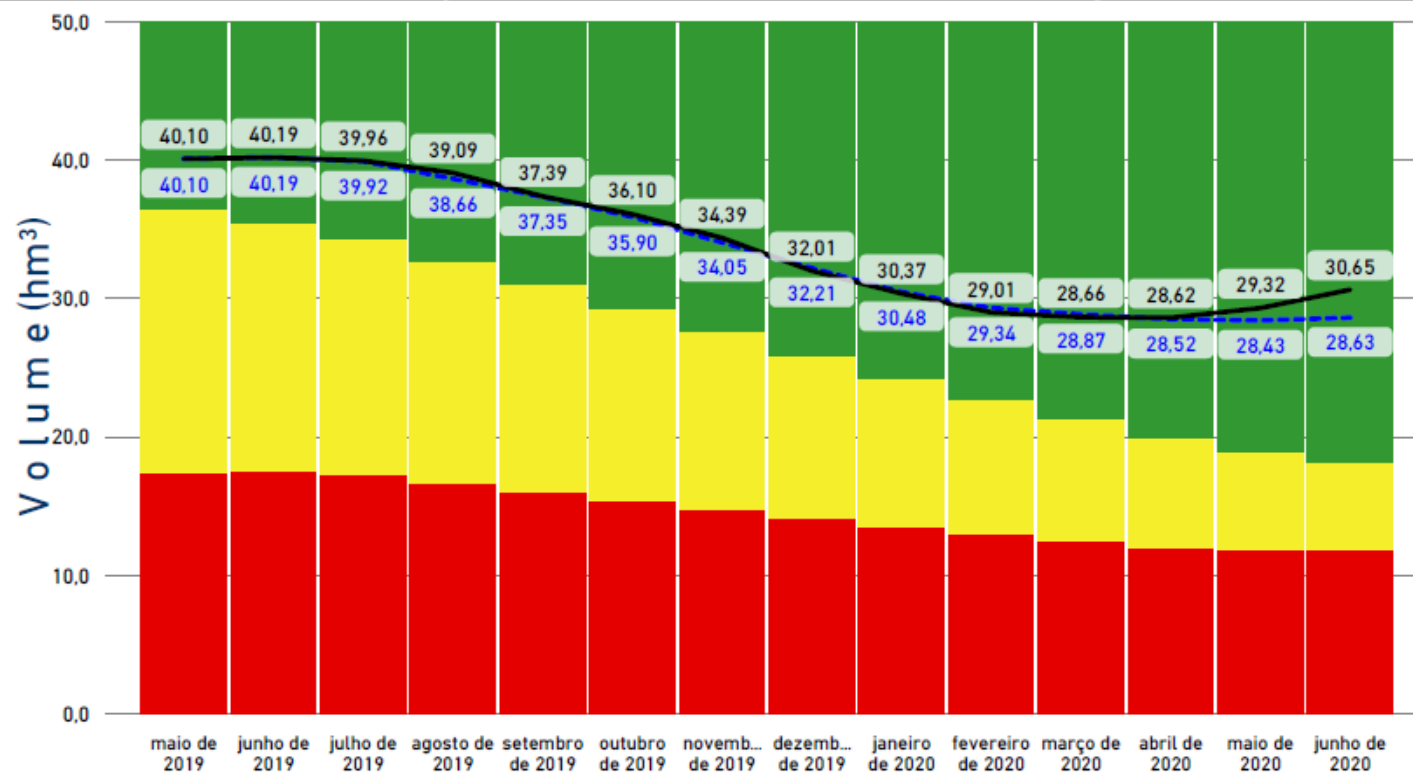

Data	Cota Esperada (m)	Volume Esperado (hm³)	Cota Observada (m)	Volumes Observados (hm³)
maio de 2019	65,57	40,10	65,58	40,10
junho de 2019	65,59	40,19	65,60	40,19
julho de 2019	65,53	39,92	65,55	39,96
agosto de 2019	65,26	38,66	65,36	39,09
setembro de 2019	64,97	37,35	64,99	37,39
outubro de 2019	64,56	35,90	64,62	36,10
novembro de 2019	64,03	34,05	64,13	34,39
dezembro de 2019	63,50	32,21	63,45	32,01
janeiro de 2020	63,01	30,48	62,98	30,37
fevereiro de 2020	62,68	29,34	62,59	29,01
março de 2020	62,55	28,87	62,49	28,66
abril de 2020	62,45	28,52	62,48	28,62
maio de 2020	62,42	28,43	62,68	29,32
junho de 2020	62,48	28,63	63,06	30,65

I. Alocação de Água 2019/2020: avaliação dos resultados e compromissos

CONSUMOS ESPERADOS (L/S)

Finalidade	junho de 2019	julho de 2019	agosto de 2019	setembro de 2019	outubro de 2019	novembro de 2019	dezembro de 2019	janeiro de 2020	fevereiro de 2020	março de 2020	abril de 2020	maio de 2020	junho de 2020
Captações no entorno do açude	5,00	5,00	5,00	5,00	5,00	5,00	5,00	5,00	5,00	5,00	5,00	5,00	5,00
Defluência do açude para captações e perenização do trecho do rio Ceará-Mirim até a divisa dos municípios de Taipu e Ceará-Mirim	0,00	0,00	240,00	240,00	240,00	400,00	400,00	400,00	240,00	0,00	0,00	0,00	0,00
TOTAL	5,00	5,00	245,00	245,00	245,00	405,00	405,00	405,00	245,00	5,00	5,00	5,00	5,00

CONSUMOS OBSERVADOS (L/S)

Finalidade	maio de 2019	junho de 2019	agosto de 2019	setembro de 2019	outubro de 2019	novembro de 2019	dezembro de 2019	janeiro de 2020	fevereiro de 2020	março de 2020	abril de 2020	maio de 2020	junho de 2020
Captações no entorno do açude													
Defluência do açude para captações e perenização do trecho do rio Ceará-Mirim até a divisa dos municípios de Taipu e Ceará-Mirim	0,00	0,00	240,00	240,00	240,00	200,00	400,00	400,00	200,00	0,00	0,00	0,00	0,00

I. Alocação de Água 2019/2020: avaliação dos resultados e compromissos

junho de 2020

BOLETIM DE ACOMPANHAMENTO DE ALOCAÇÃO DE ÁGUA

POÇO BRANCO
SISTEMA HÍDRICO

2019-2020
ALOCÇÃO

POÇO BRANCO
LOCAL

RN
UF

05/06/2019
DATA DA REUNIÃO

Item	Atividade	Prazo / Frequência	Responsável	DESEMPENHO	Observações
1	MONITORAMENTO				
1.1	Medição de cotas do açude	Diária	ANA		
1.2	Ajuste da vazão defluente	Mensal, de acordo com A Tabela 1	DNOCS		Descarga interrompida conforme Termo de Alocação de Água.
1.3	Medição da vazão defluente		IGARN		
1.4	Verificar disponibilização de medidor ultrassônico para o IGARN	out-19	ANA		
2	INSTRUMENTAÇÃO				
2.1	Instalar medidor fixo para as vazões defluentes do açude	2020	DNOCS		
2.2	Campanha de aferição dos medidores nas captações dos grandes usuários, com envio das informações relativas às captações mensais dos últimos anos à ANA	2020	IGARN		
2.3	Identificação de medidas de segurança para proteção dos equipamentos hidromecânicos do açude Poço Branco	2019	Comissão de Alocação (articulação) / Prefeituras Municipais de Poço Branco, Taipu, Ceará Mirim / Usuários		
3	REGULAÇÃO DE USOS				
3.1	Envio de minuta do Marco Regulatório para o IGARN	ago-19	ANA		Em elaboração no âmbito da COMAR, inclusive com revisão relativa ao volume de espera a ser reservado contra inundações no vale do rio Ceará-Mirim.
3.2	Regularização dos usuários	180 dias após publicação do MR	ANA / IGARN		Depende da atividade anterior.
4	OUTRAS AÇÕES				
4.1	Discutir soluções para a remoção de obstruções do rio, desde a barragem até as comportas da fazenda Tahim, visando melhoramento do fluxo de água no rio	2019	Comissão de Alocação (articulação) / IGARN / Prefeituras Municipais de Poço Branco, Taipu, Ceará Mirim / Usuários		IGARN e CBH Ceará Mirim continuam articulando tal ação.

I. Alocação de Água 2019/2020: avaliação dos resultados e compromissos

- ☐ Pendência de solução de **segurança** e **vigilância** no açude;
- ☐ Não instalado **medidor de vazão** na defluência do açude;
- ☐ Não publicado o **Marco Regulatório do Sistema Hídrico**; e
- ☐ Não realizada a **remoção de obstruções** no curso do rio.



Sistema hídrico: reservatório e rio Ceará-Mirim até a fazenda Tahim

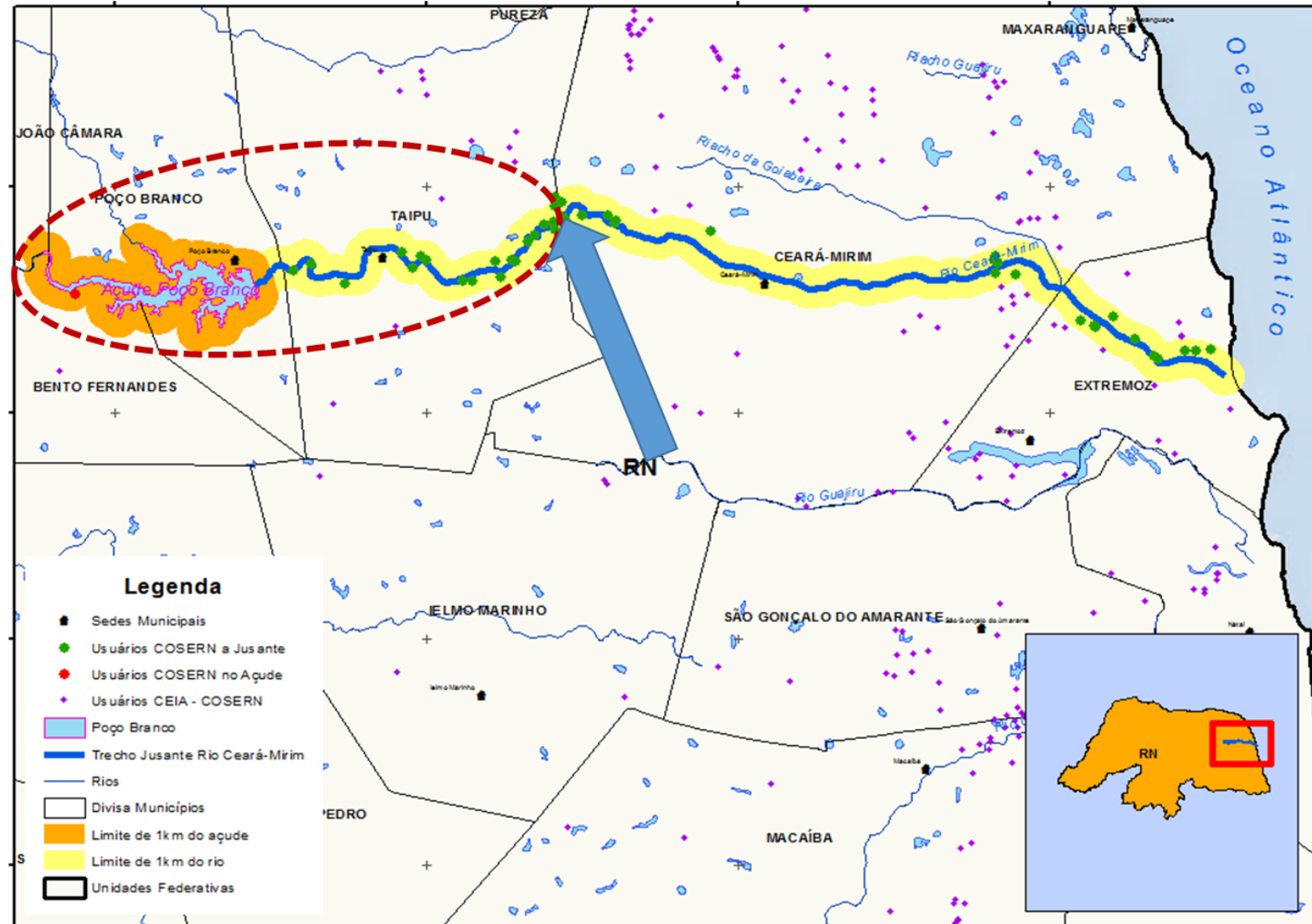

II. Marco Regulatório do Sistema Hídrico Poço Branco e rio Ceará-Mirim

Hidrologia



COTA (m)	ÁREA (km ²)	VOL (hm ³)	Volumes Notáveis
36,00	0,00	0,00	
40,00	0,07	0,11	
46,00	0,44	1,58	Volume Morto
50,00	0,81	3,75	
54,00	1,42	8,45	
60,00	2,65	19,96	A verificar
63,00	3,72	30,44	
65,00	4,43	37,43	
66,00	4,86	42,04	
67,00	5,31	47,14	Volume Controle inundações
68,00	5,78	52,65	Estudos realizados por imagens de satélite confirmaram esses valores
69,00	6,28	58,65	
70,00	6,80	65,26	
71,00	7,35	72,36	
72,00	7,93	79,97	
73,00	8,52	88,28	
74,00	9,14	97,09	
75,00	9,78	106,50	
76,00	10,44	116,61	

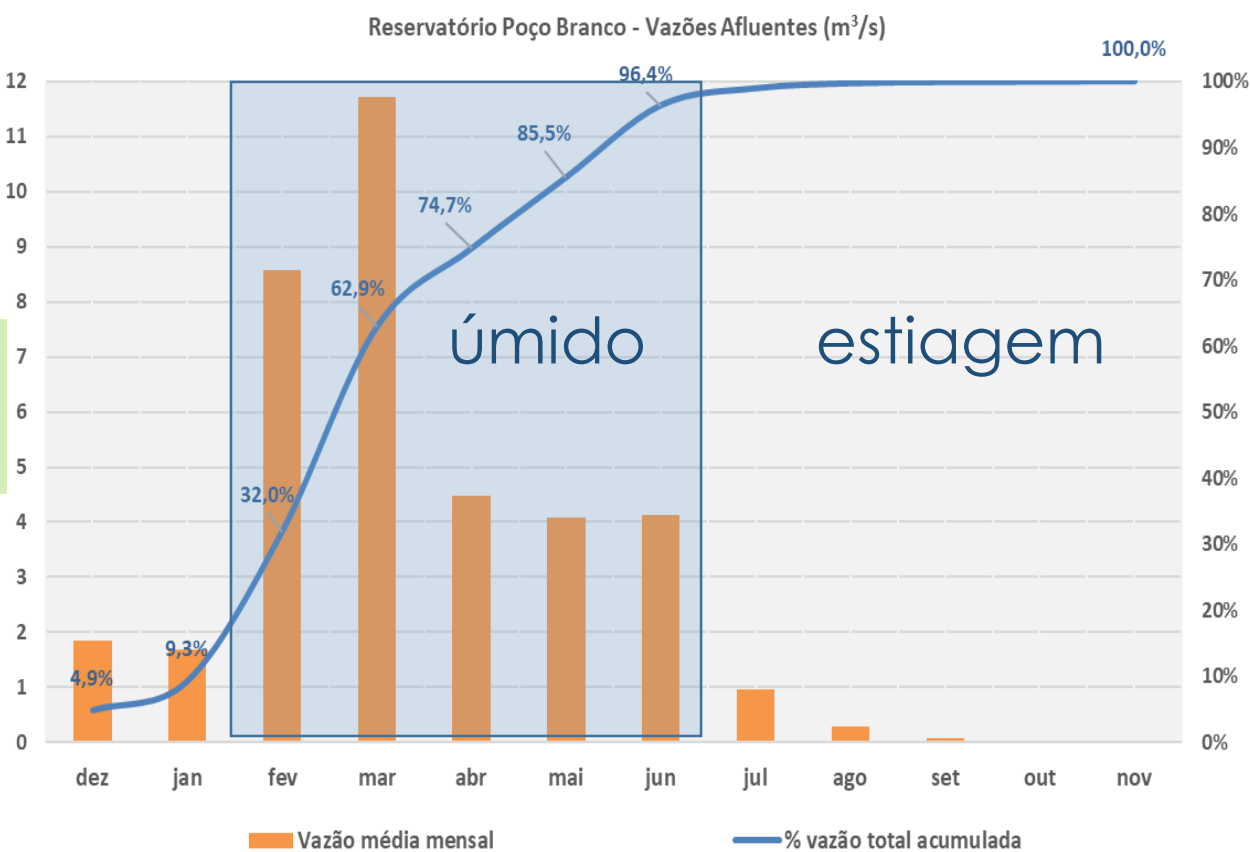

Vetor de Evaporação - INMET / Ceará-Mirim													
Período	JAN	FEV	MAR	ABR	MAI	JUN	JUL	AGO	SET	OUT	NOV	DEZ	ANUAL
1961-90	0,158	0,132	0,122	0,092	0,085	0,081	0,088	0,115	0,134	0,168	0,179	0,179	1,533
1990-2010	0,165	0,143	0,130	0,100	0,101	0,096	0,110	0,133	0,153	0,186	0,187	0,187	1,690



Art. 2º - Os usos de recursos hídricos serão condicionados ao Estado Hidrológico do reservatório – EH, detalhados no Anexo III desta Resolução, conforme a seguir:

- I. EH Verde, no qual os usos outorgados são autorizados.
- II. EH Amarelo, no qual os usos submeter-se-ão às condições estabelecidas no Termo de alocação de água.
- III. EH Vermelho, **situação de escassez hídrica**, na qual os usos submeter-se-ão à definição dos órgãos outorgantes, garantida realização de reunião pública.

Parágrafo Primeiro. As condições de uso definidas pela alocação de água respeitarão os valores previstos para o EH observado no último dia de maio (Anexo III).

Parágrafo Segundo. As alocações de água serão realizadas em reuniões públicas, sob coordenação da ANA, em articulação com o IGARN e com o Comitê da Bacia Hidrográfica do rio Ceará-Mirim.



Fonte	Vazões regularizadas (m3/s)		
Parecer Técnico nº 2/2018/SRE.	Garantias (%)		
	g = 90%	g = 95%	g = 100%
	1,01	0,81	0,55

Finalidades	Média (L/s)	EH VERDE		EH AMARELO		EH VERMELHO	
		%	L/s	%	L/s	%	L/s
Entorno do reservatório	50	100%	50	50%	25	20%	10
Defluência a jusante	500	100%	500	50%	250	20%	100
TOTAL	550		550		275		110

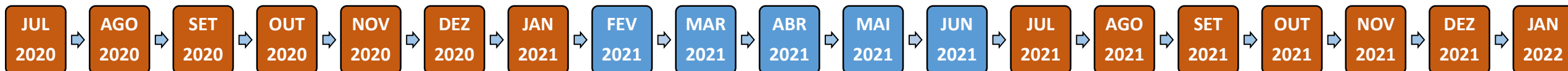



ESTADOS HIDROLÓGICOS - POÇO BRANCO

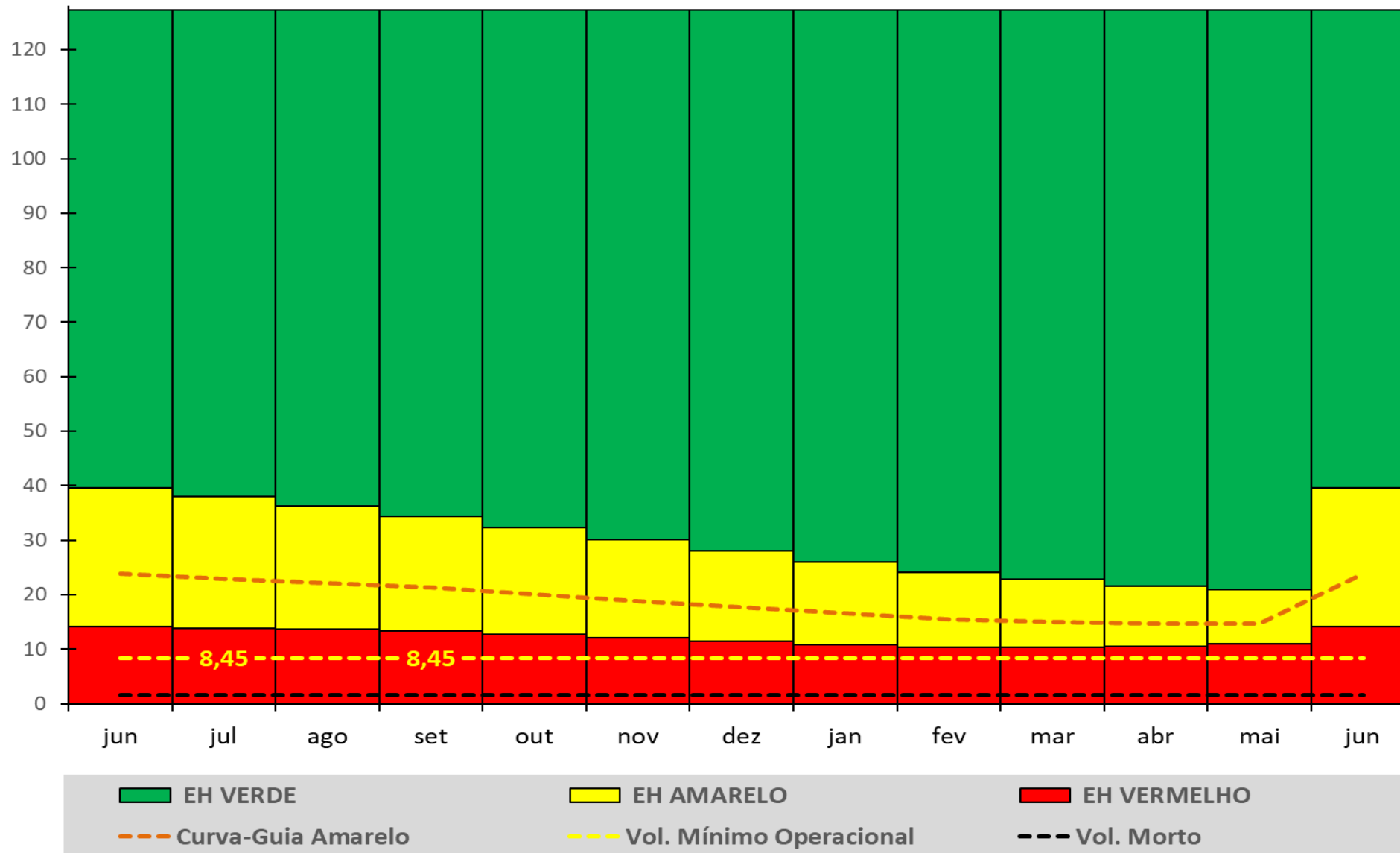



Estado Hidrológico	Volume hm3 (junho)	Cota m (junho)	Finalidade	Condição de uso	
				L/S	%
VERDE	≥ 39,66	≥ 65,48	Entorno do reservatório	50	100%
			Defluência a jusante	500	100%
AMARELO	Entre 14,15 e 39,66	Entre 57,18 e 65,48	Entorno do reservatório	Entre 1,25 e 5,00	Entre 25 e 100%
			Defluência a jusante	Entre 100 e 400	Entre 25 e 100%
Curva-guia EH Amarelo	23,80	61,09	Entorno do reservatório	2,50	50%
			Defluência a jusante	200,00	50%
VERMELHO	≤ 14,15	≤ 57,18	Entorno do reservatório	≤ 1,25	≤ 25%
			Defluência a jusante	≤ 100	≤ 25%

Controle de inundações

Trechos de Curso D'água Inundáveis

Vulnerabilidade

- Alta
- Média
- Baixa
- Limite Estadual
- Massa D'água



MAPA DE VULNERABILIDADE A INUNDAÇÕES – 2012



Controle de inundações



A barragem Poço Branco, localizada no leito do rio Ceará-Mirim, começou a ser construída em 1959 pelo extinto Departamento Nacional de Obras e Saneamento (DNOS) e entrou em operação no ano de 1970. Sua construção teve o objetivo de **conter as frequentes inundações que atingiam a região e prejudicavam a atividade canavieira** no vale do rio Ceará-Mirim.

Esvaziamento TOTAL

Recomendei nas instruções o esvaziamento anual do reservatório com principal objetivo de evitar o salgamento em consequência da alta evaporação existente no local. Isto naturalmente põe em risco a irrigação, caso no inverno seguin te os deflúvios forem fracos ou nulos, o que parece ocorrer frequentemente no rio em questão. Deste modo acredito que se possa eliminar esta condição, desde que a água não fique acumulada sem suficiente renovação por vários anos em consequên cia de uma demanda reduzida.

Em 25.11.86

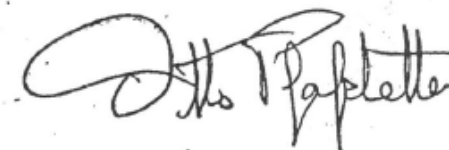

OTTO PFAFSTETTER

Máximo 40%
(cota 67m –
47,14hm³)

Caso a água seja muito útil para a irrigação , se poderá ampliar a acumulação destinada para este fim até de 40%, sem prejudicar exageradamente o controle das enchentes. Assim os níveis de operação podem subir de até 3m em relação aos definidos na primeira regra, isto é, a reserva para irri gação será abaixo da cota 70,00m. Se abri^rá uma ou duas com portas com o nível entre 70,00m e 71,00m passando a abrir sem pre as duas comportas com nível d'água superior a 71,00m.



Controle de inundações

Considereei estas instruções como provisórias , enquanto se colhesse melhores informações hidrológicas sobre os deflúvios naturais do rio e até que se definisse melhor a importância da obra seja para a irrigação, seja para o controle das enchentes. Não obtive praticamente informações a este respeito, sabendo apenas que pelo menos três grandes enchentes encheram o reservatório a ponto de transbordar pelo sangradouro. Estas enchentes dos anos 74, 84 e 85 certamente tiveram seus picos amortecidos pela barragem, reduzindo os prejuízos para jusante.

Em 25.11.86

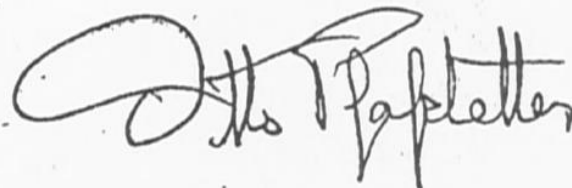

Controle de inundações

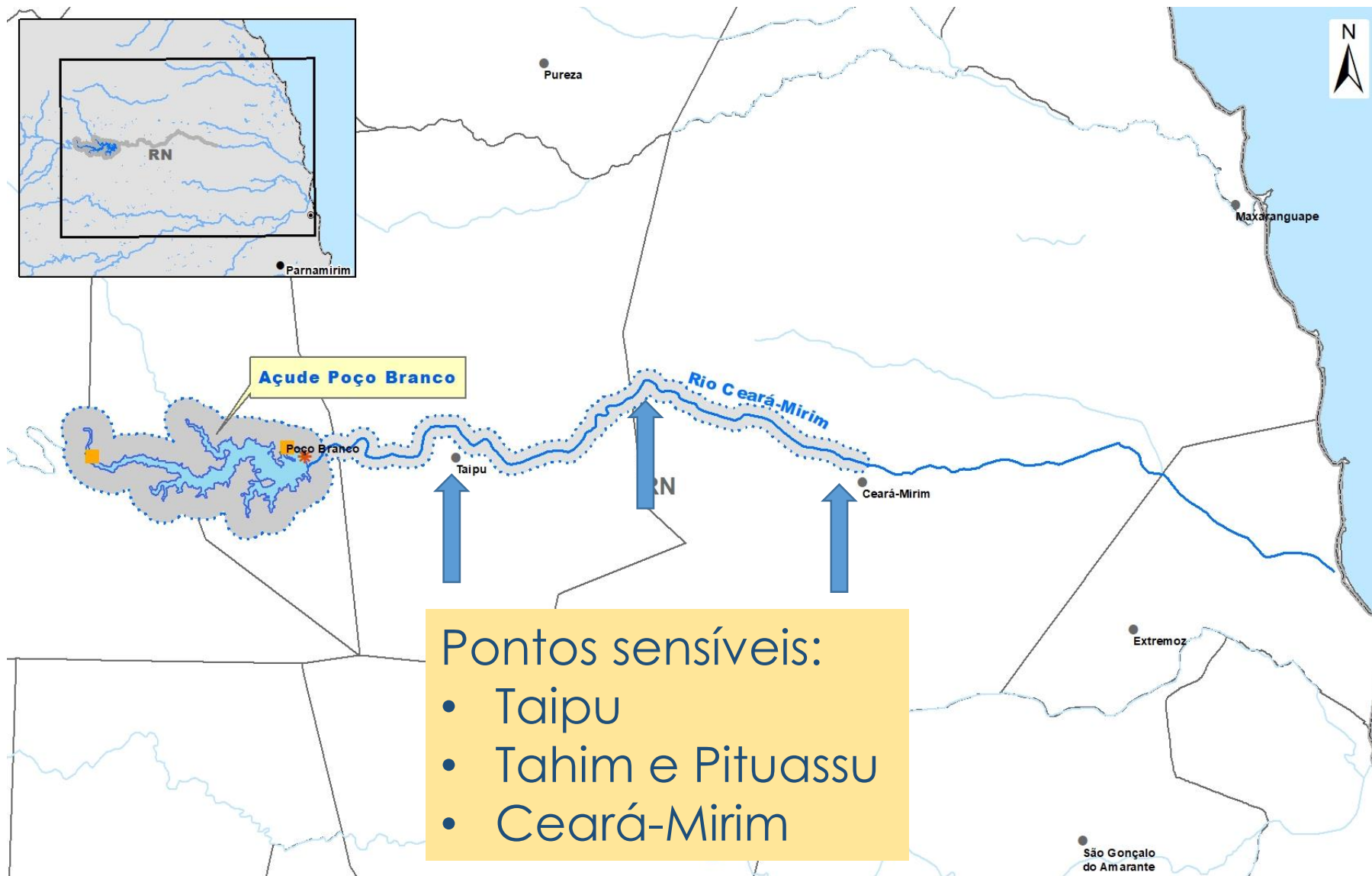

7/2015

Entrada Taipu

Image © 2020 Maxar Technologies

Google Earth

1970

Data das imagens: 7/6/2015 5°37'00.88"S 35°35'53.17"O elev 26 m altitude do ponto de visão 1.17 km

POB 12:36



Controle de inundações

Vazões entre
86 e 93 m³/s

Poço Branco

38155000

38177000

Taipu

Rio Ceará-Mirim





Fazendas Tahim e
Pituassu

Image © 2020 Maxar Technologies

Google Earth

683 m

1970



Controle de inundações



Pesquisar

08:35.040" W

[Obter rotas](#) [Histórico](#)

[Pontos turísticos](#)

de que a camada de
em 3D esteja selecionada
passeio aqui

s principal

rcadores

aqui para pesquisar

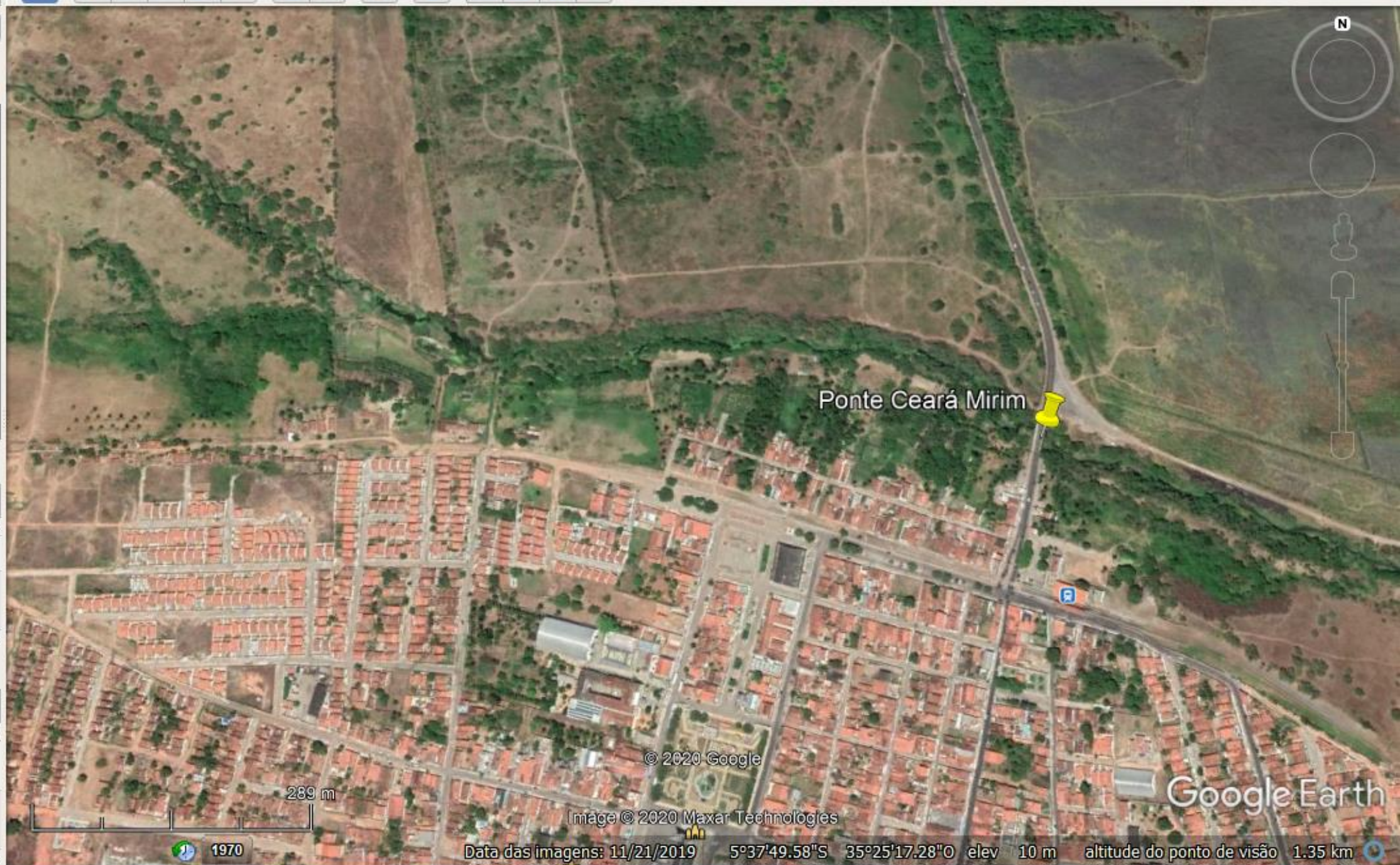

Data das imagens: 11/21/2019

5°37'49.58"S 35°25'17.28"O elev 10 m

altitude do ponto de visão 1.35 km



Restituição de volumes 2006 - 2017

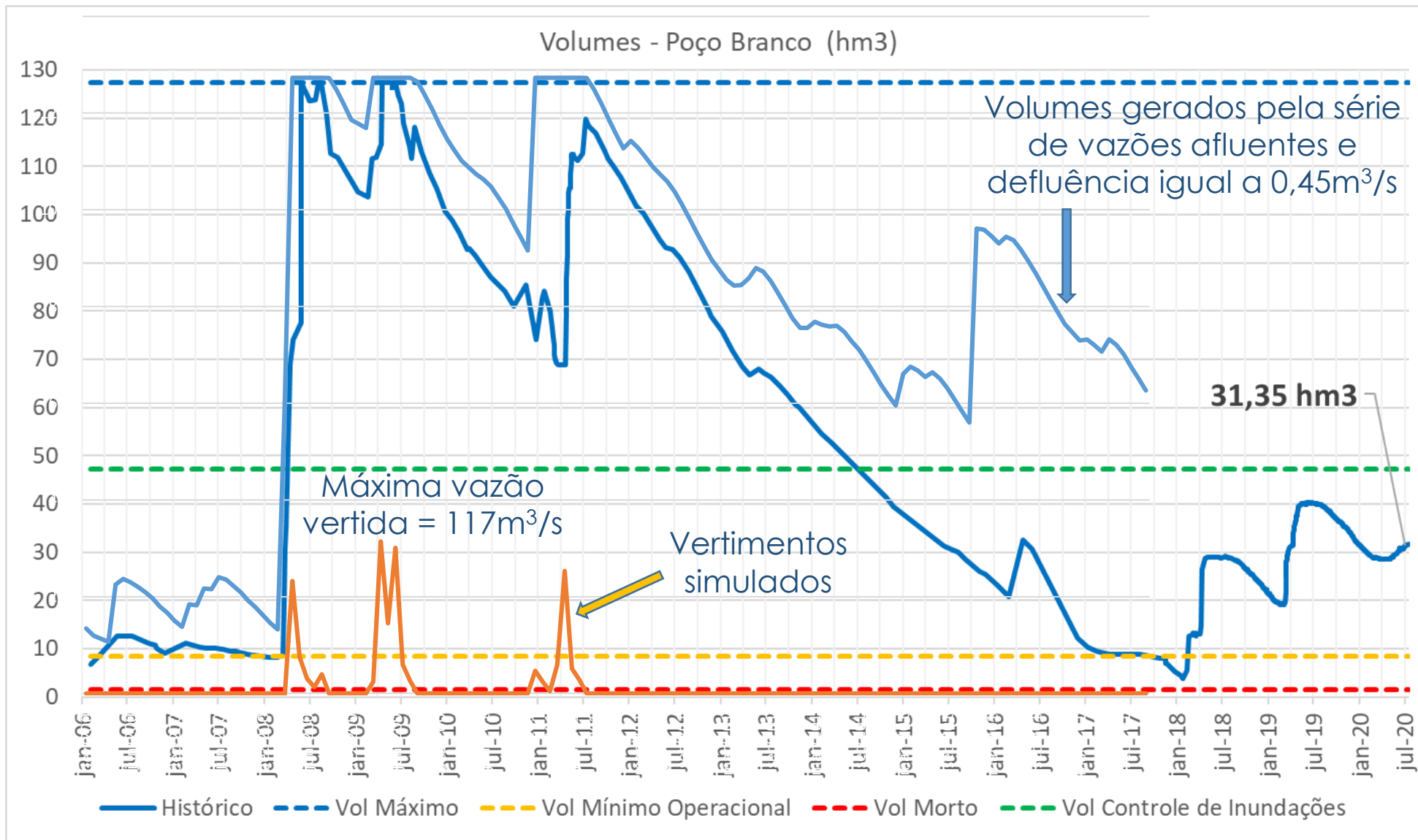



Controle de inundações

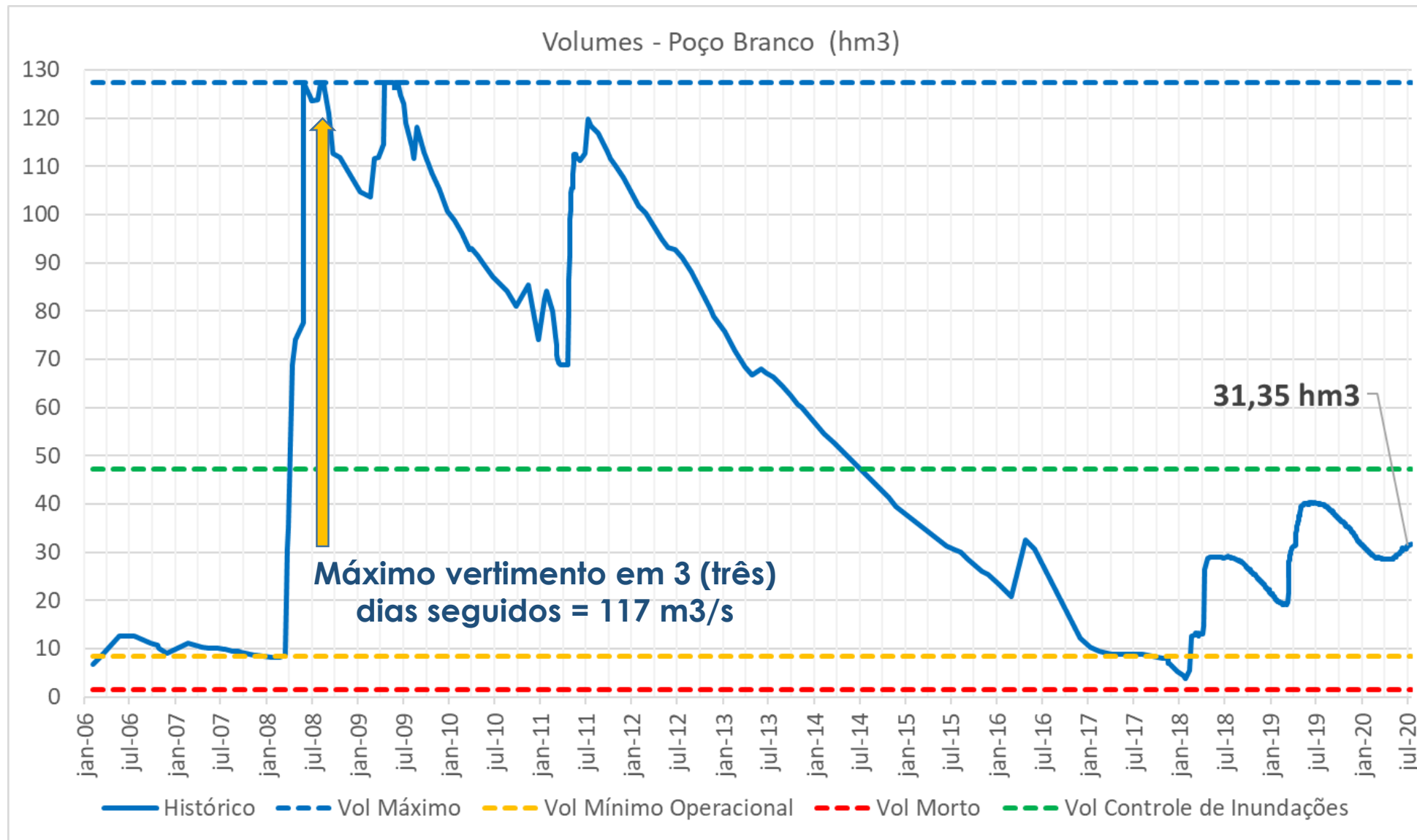

Controle de inundações

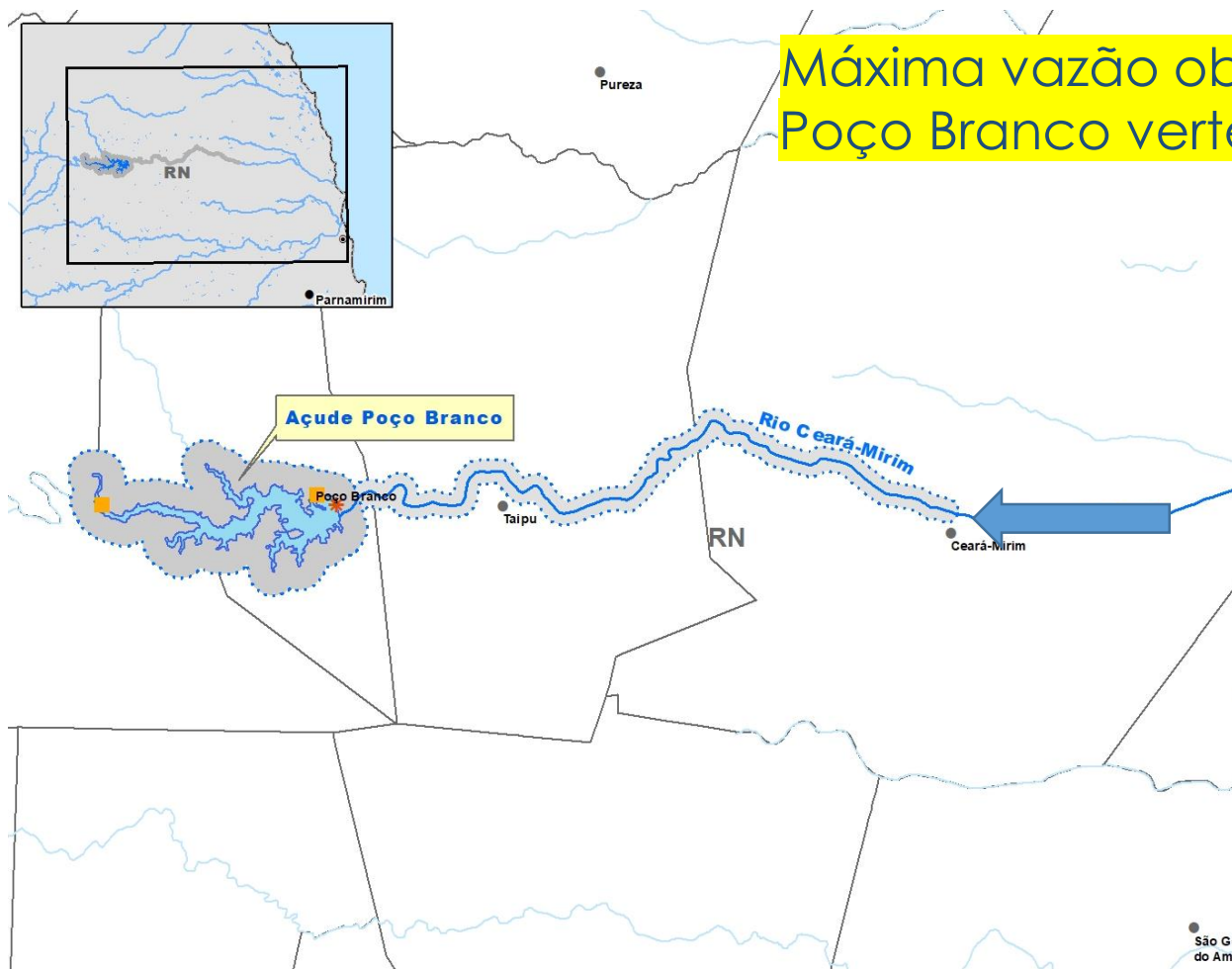

Máxima vazão observada em Ceará-Mirim = $250 \text{ m}^3/\text{s}$ – quando Poço Branco verteu pela última vez – entre abril a julho de 2009

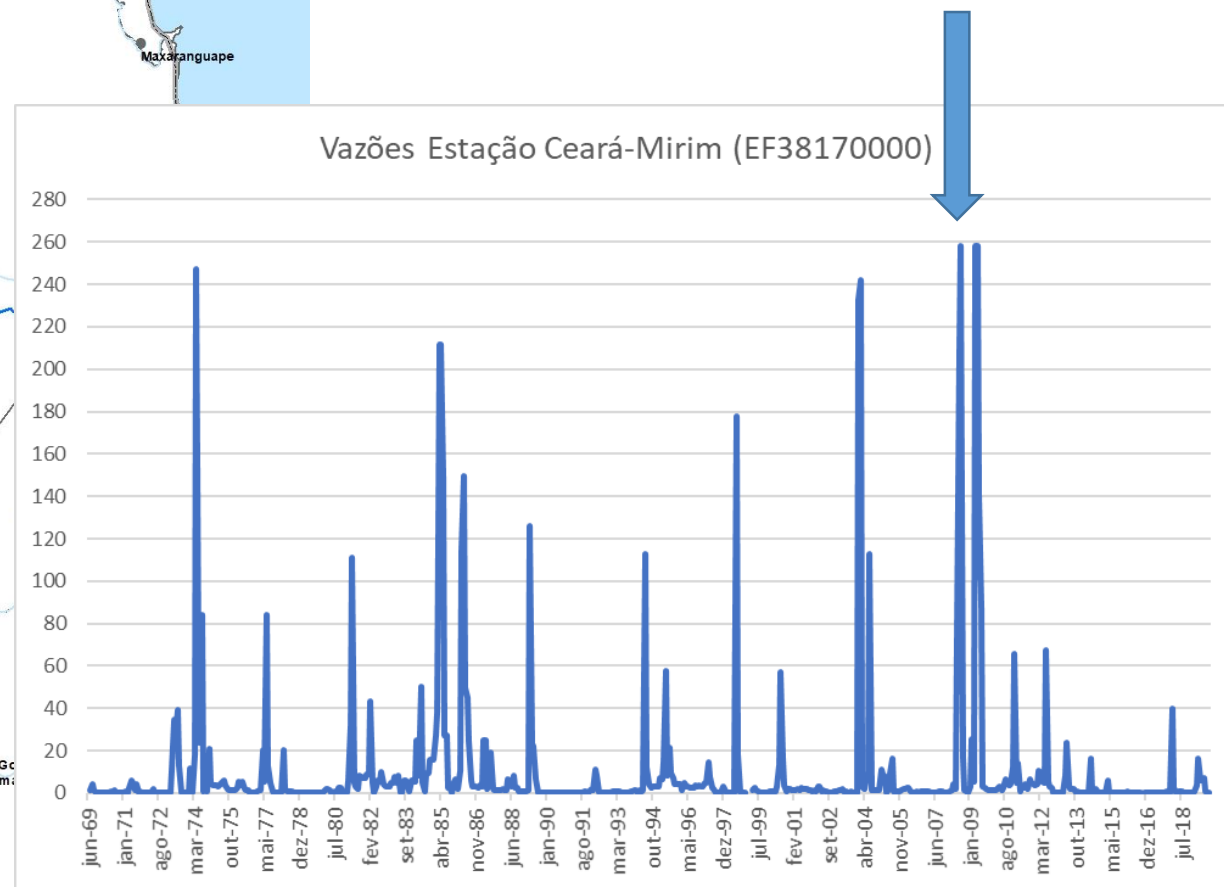



Controle de inundações

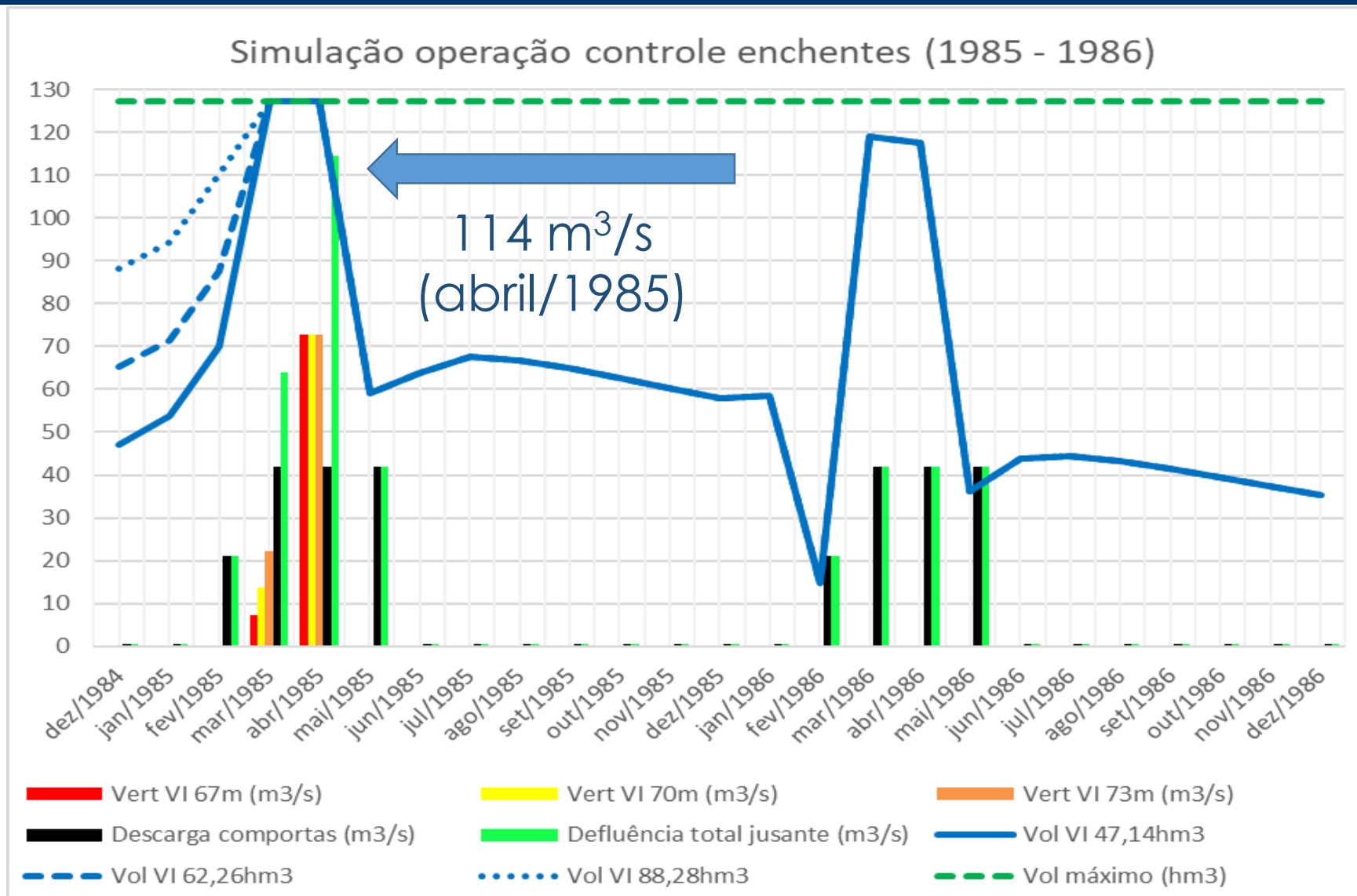

Estados Hidrológicos e Volume para controle de inundações

ESTADOS HIDROLÓGICOS E VOLUME DE ESPERA - POÇO BRANCO

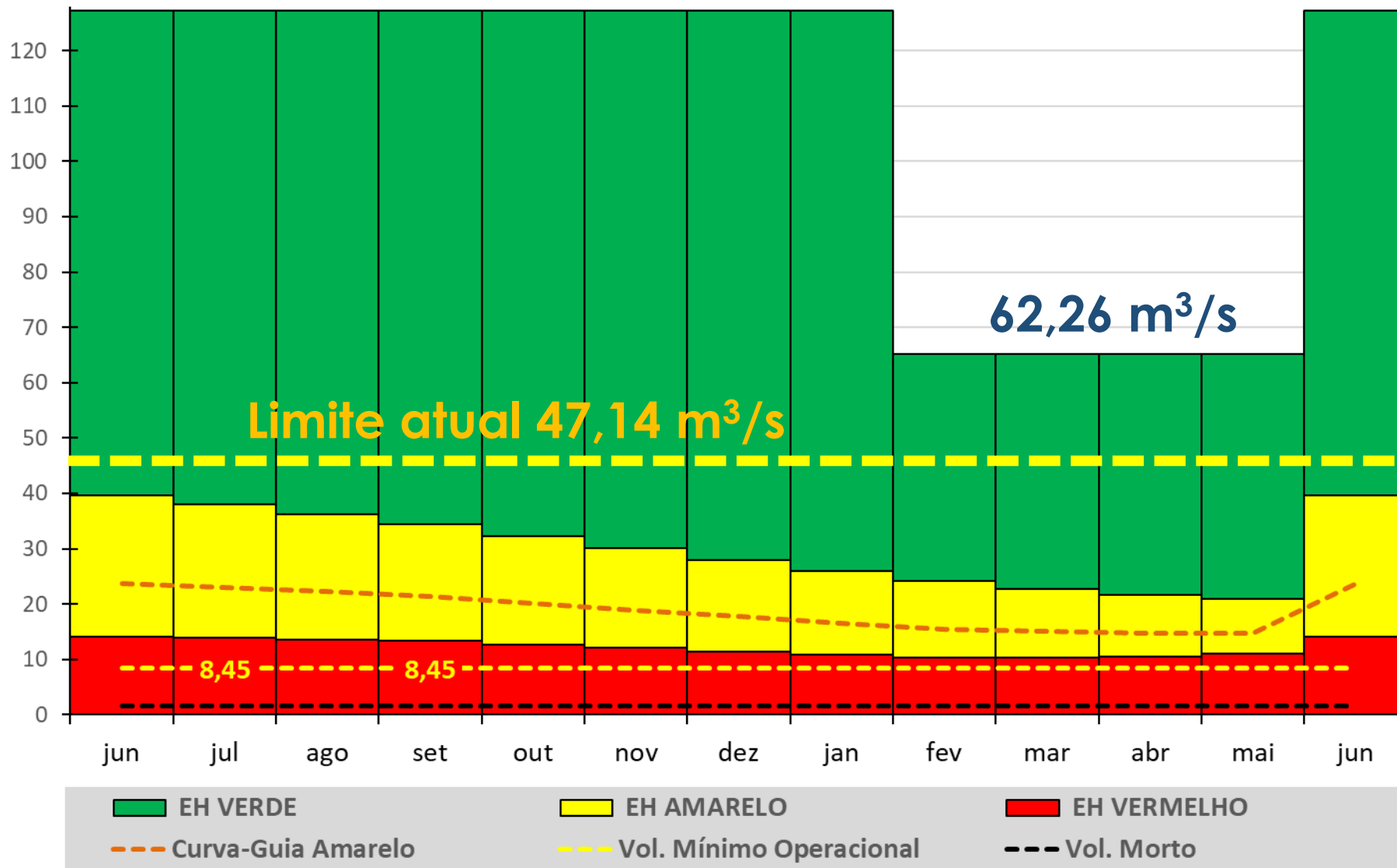



Pauta da Reunião



- I. Alocação de Água 2019/2020: avaliação dos resultados e compromissos
- II. Marco Regulatório
 - Estados Hidrológicos
 - Volume de espera para prevenção a inundações
- III. Alocação de Água 2020/2021: cenários e tomada de decisão
- IV. Ações para efetivar a alocação de água
 - Definição do volume de espera para mitigação de inundações
 - Instalação de medidor fixo para as vazões defluentes do açude
 - Proteção dos equipamentos hidromecânicos
 - Plano de ação para os recursos hídricos do sistema hídrico
- V. Comissão de Acompanhamento da Alocação (2ª. Reunião – 03 de agosto)
- VI. Termo de Alocação de Água 2020/2021 (2ª. Reunião – 03 de agosto)

III. Alocação de Água 2020 2021 - Sistema Hídrico Poço Branco e rio Ceará-Mirim

USOS	CENÁRIO 1		CENÁRIO 2		CENÁRIO 3		CENÁRIO 4	
	(= ATUAL)		(DIMINUIÇÃO)		(AUMENTO)		(PROPOSTO)	
	% média	L/s média	% média	L/s média	% média	L/s média	% média	L/s média
Usos entorno do açude	100%	5	100%	5	100%	5	100%	5
Usos + Perenização jusante (20 km)	38%	151	25%	100	60%	238	25%	120
AÇUDE FECHADO	MAR – JUL		MAR – JUL		ABR – JUN		MAR – JUL	
TOTAL	156		105		243		125	

Cenários 2020-2021	jul/20	ago/20	set/20	out/20	nov/20	dez/20	jan/21	fev/21	mar/21	abr/21	mai/21	jun/21	jul/21	Média L/s
CENÁRIO 1	0	240	240	240	240	400	400	200	0	0	0	0	0	151
CENÁRIO 2	0	150	150	150	150	300	300	100	0	0	0	0	0	100
CENÁRIO 3	0	300	300	300	300	500	500	300	300	0	0	0	300	238
CENÁRIO 4	0	0	240	240	240	350	350	200	0	0	0	0	0	125

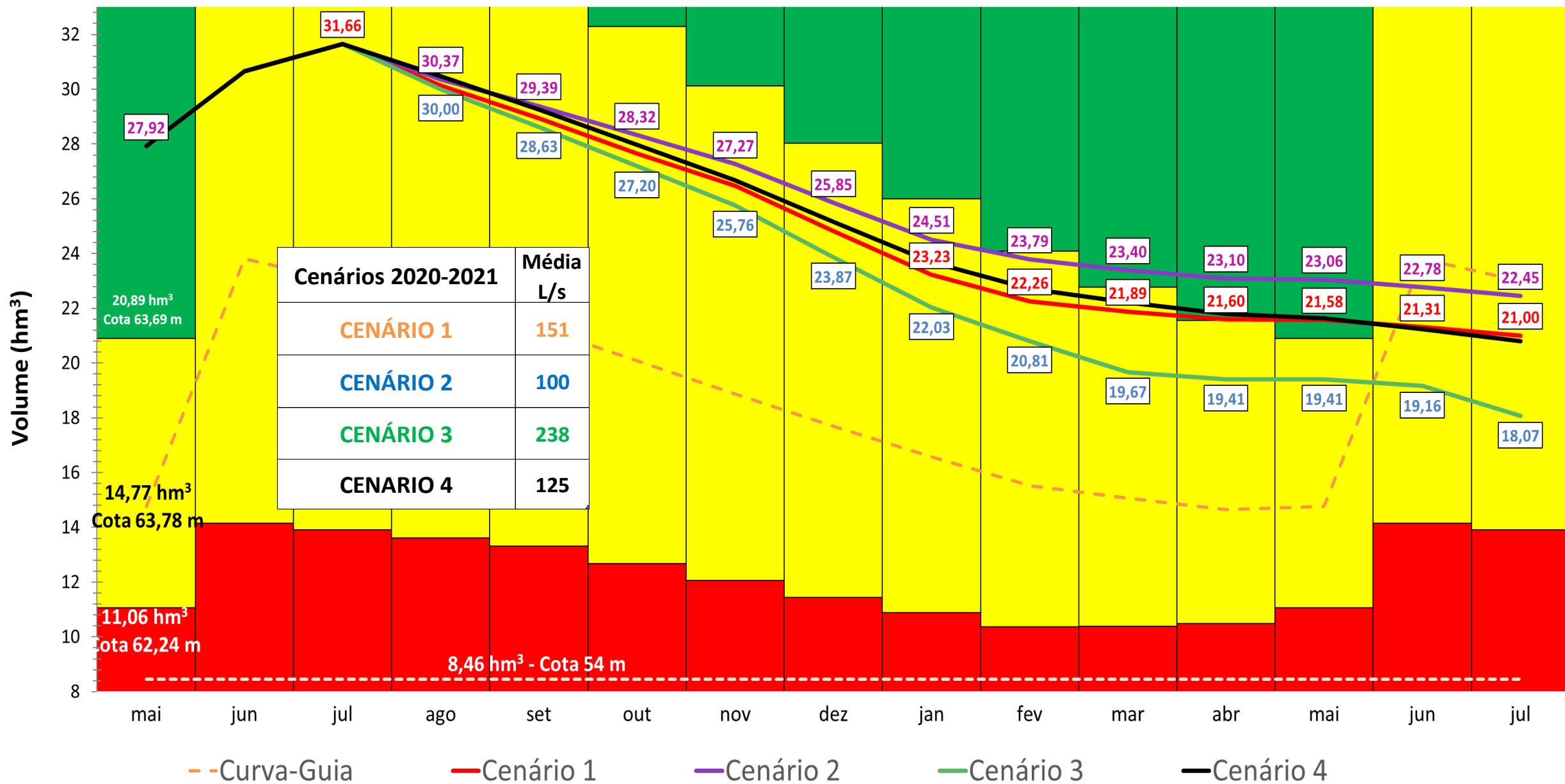

- I. Alocação de Água 2019/2020: avaliação dos resultados e compromissos
- II. Marco Regulatório
 - Estados Hidrológicos
 - Volume de espera para prevenção a inundações
- III. Alocação de Água 2020/2021: cenários e tomada de decisão
- IV. Ações para efetivar a alocação de água
 - Definição do volume de espera para mitigação de inundações
 - Instalação de medidor fixo para as vazões defluentes do açude
 - Proteção dos equipamentos hidromecânicos
 - Plano de ação para os recursos hídricos do sistema hídrico
- V. Comissão de Acompanhamento da Alocação (2ª. Reunião – 03 de agosto)
- VI. Termo de Alocação de Água 2020/2021 (2ª. Reunião – 03 de agosto)

Plano de ação para o sistema hídrico Poço Branco

- Diagnóstico
 - Monitoramento e disponibilidade hídrica
 - Enchentes e operação para contenção
 - Demandas e usos da água
 - Problemas e soluções (planos, teses, propostas existentes)
 - Governança e atores importantes para a gestão
- Plano de ação

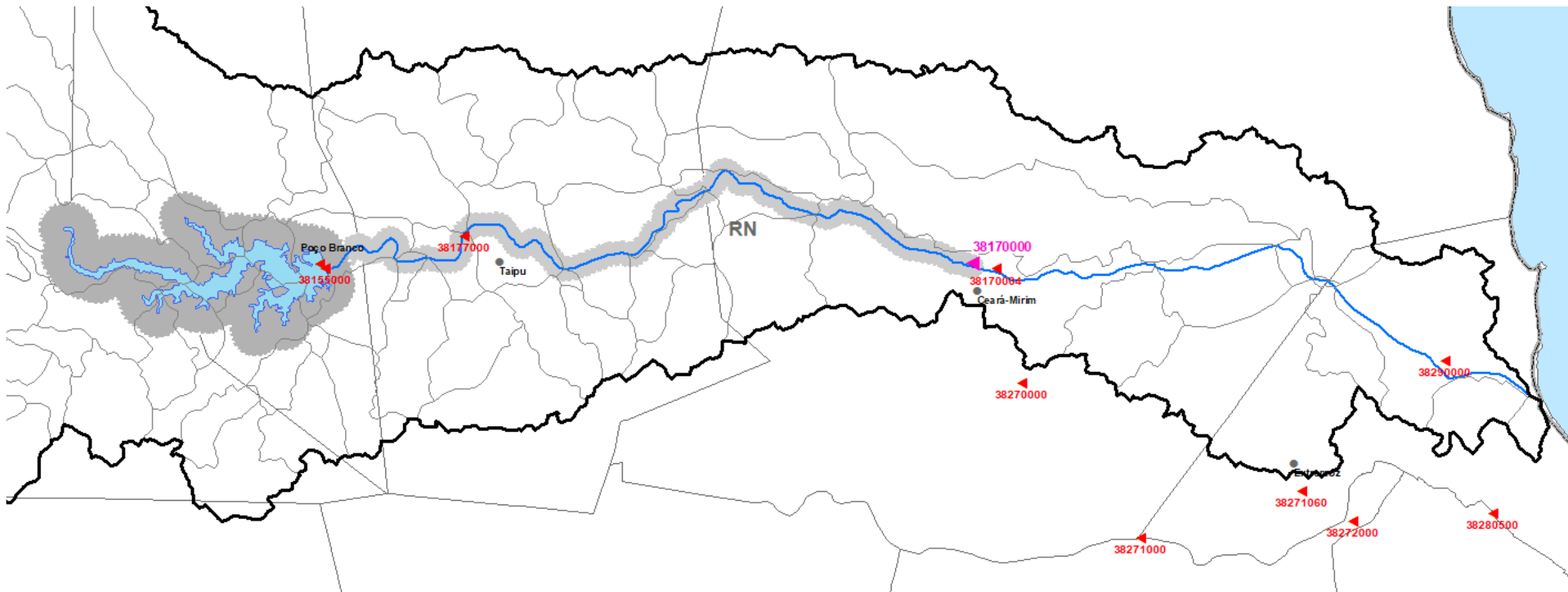

Estações em operação: Taipu (38177000), Ceará-Mirim (38170000) e Extremoz (38290000)

ESTUDAR SÉRIES DE COTAS E VAZÕES A JUSANTE DO POÇO BRANCO

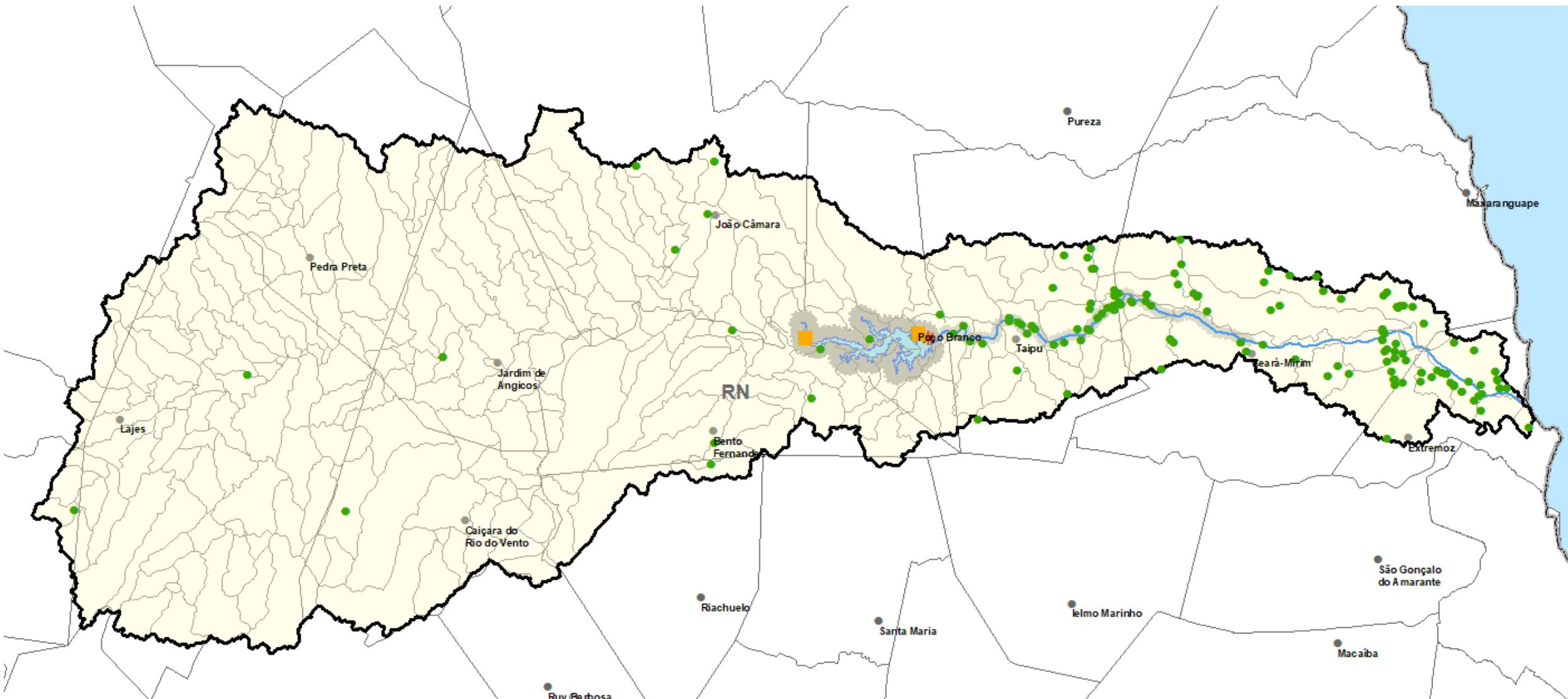

Usos no rio até Ceará-Mirim = Outorgas vencidas (IGARN) – 685 L/s

Nome do Requerente	CPF/CNPJ	Rio	Nº de Outorga	Data Expedida	Data Validade	Nº de Pontos	Local de Captação	Uso da Água	Finalidade	Total Vazão (m3/dia)	Longitude (utm) -X	Latitude (utm)-Y
FRANCISCO CLÁUDIO DA ROCHA DE FARIAS	702.153.244-04	CEARÁ-MIRIM	0291/17	14/08/17	14/08/18	1	RIO CEARÁ-MIRIM	CARCINICULTURA	faz. Camupum	1428,000	243039	9377677
BERN&ROC AQUACULTURA LTDA - EPP	17.803.316/0001-14	CEARÁ-MIRIM	0436/17	26/09/17	26/09/18	1	RIO CEARÁ-MIRIM	CARCINICULTURA	DIST. COQUEIROS	3.000,00	244096	9378040
FAZENDA RIO MAR LTDA	08.635.939/0001-34	CEARÁ-MIRIM	0532/17	08/12/17	08/12/18	2	RIO CEARÁ-MIRIM	CARCINICULTURA		10.400,00	242634	9377544
											242646	9377525
JURANDYR FONSECA DA CUNHA TAHIM	007.600.254-36	CEARÁ-MIRIM	0229/18	18/04/18	18/04/19	1	RIO CEARÁ-MIRIM	CARCINICULTURA		15.120,00	220827	9379665
LANILA ADMINISTRAÇÕES E PARTICIPAÇÕES LTDA	12.996.625/0001-34	CEARÁ-MIRIM	0280/18	09/05/18	09/05/19	1	RIO CEARÁ-MIRIM	IRRIGAÇÃO		4.162,10	223819	9379761
MARCIO DE ALENCAR FERNANDES	004.252.574-87	CEARÁ-MIRIM	0307/18	29/05/18	29/05/19	1	RIO CEARÁ-MIRIM	CARCINICULTURA	FAZ. PAU D'ARCO	3.500,00	249586	9373901
LANILA ADMINISTRAÇÕES - 2 PONTOS	12.996.625/0001-34	CEARÁ-MIRIM	306/18	29/05/18	29/05/19	1	RIO CEARÁ-MIRIM	IRRIGAÇÃO		3.126,20	223411	9380701
ANTÔNIO CARLOS TEIXEIRA DA FONSECA	429.144.504-00	CEARÁ-MIRIM	0309/18	04/06/18	04/06/19	1	RIO CEARÁ-MIRIM	CARCINICULTURA	FAZ. PITUASSU	4.860,00	220754	9379778
ANTÔNIO CARLOS TEIXEIRA DA FONSECA	429.144.504-00	CEARÁ-MIRIM	0310/18	04/06/18	04/06/19	1	RIO CEARÁ-MIRIM	CARCINICULTURA	FAZ. PITUASSU	4.080,00	220747	9379776
JURANDYR FONSECA DA CUNHA TAHIM	007.600.254-36	CEARÁ-MIRIM	0311/18	04/06/18	04/06/19	1	RIO CEARÁ-MIRIM	CARCINICULTURA		4.200,00	220827	9379665

Usos no açude = Outorgas (ANA) – não há





- I. MARCO REGULATÓRIO DO SISTEMA HÍDRICO
- II. PLANO DE AÇÃO PARA O USO E A MANUTENÇÃO DOS RECURSOS HÍDRICOS
- III. GOVERNANÇA:
 - REGULAÇÃO RECURSOS HÍDRICOS – IGARN/ANA
 - REGULAÇÃO AMBIENTAL - SEMARH
 - OPERAÇÃO DA INFRAESTRUTURA – DNOCS/Prefeituras/Secretarias Estado RN
 - CBH CEARÁ MIRIM
- IV. SUSTENTABILIDADE FINANCEIRA DA OPERAÇÃO, MONITORAMENTO E MANUTENÇÃO DA INFRAESTRUTURA HÍDRICA (RESERVATÓRIO, ESTAÇÕES DE MONITORAMENTO, BARRAGENS, COMPORTAS DE CONTROLE DA CUNHA SALINA E DESOBSTRUÇÃO DA CALHA DO RIO)

COMAR – Coordenação de Marcos Regulatórios e Alocação de Água

comar@ana.gov.br | (+55) (61) 2109 –5512

www.ana.gov.br



www.twitter.com/anagovbr

facebook

www.facebook.com/anagovbr



www.youtube.com/anagovbr