

julho de 2020

BOLETIM DE ACOMPANHAMENTO DE ALOCAÇÃO DE ÁGUA

SUMÉ
SISTEMA HÍDRICO

2020-2021
ALOCAÇÃO

Video Conferência
LOCAL

PB
UF

25/06/2020
DATA DA REUNIÃO



AÇUDE SUMÉ

Volumes Esperados e Observados / Estados Hidrológicos

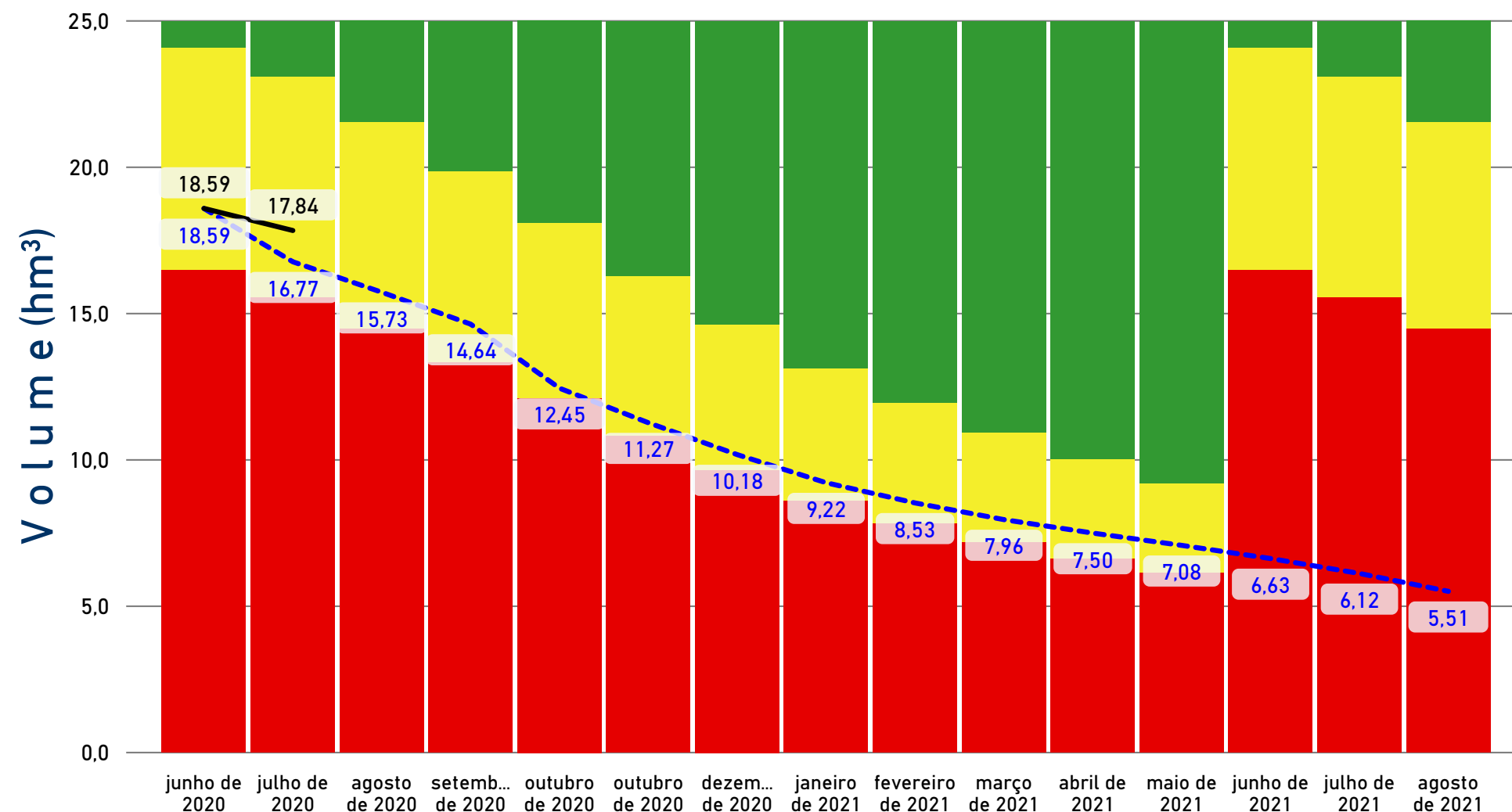

Data	Cota Esperada (m)	Volume Esperado (hm³)	Cota Observada (m)	Volumes Observados (hm³)
junho de 2020	71,19	18,59	71,19	18,59
julho de 2020	70,81	16,77	71,04	17,84
agosto de 2020	70,57	15,73		
setembro de 2020	70,32	14,64		
outubro de 2020	69,77	12,45		
novembro de 2020	69,45	11,27		
dezembro de 2020	69,13	10,18		
janeiro de 2021	68,84	9,22		
fevereiro de 2021	68,62	8,53		
março de 2021	68,42	7,96		
abril de 2021	68,26	7,50		
maio de 2021	68,11	7,08		
junho de 2021	67,94	6,63		
julho de 2021	67,74	6,12		
agosto de 2021	67,48	5,51		

LEGENDAS

--- VOLUMES ESPERADOS (hm³) — VOLUMES OBSERVADOS (hm³)

julho de 2020

BOLETIM DE ACOMPANHAMENTO DE ALOCAÇÃO DE ÁGUA

SUMÉ
SISTEMA HÍDRICO

2020-2021
ALOCAÇÃO

Video Conferência
LOCAL

PB
UF

25/06/2020
DATA DA REUNIÃO



CONSUMOS ESPERADOS (L/S)

Finalidade	julho de 2020	agosto de 2020	setembro de 2020	outubro de 2020	novembro de 2020	dezembro de 2020	janeiro de 2021	fevereiro de 2021	março de 2021	abril de 2021	maio de 2021	junho de 2021
Abastecimento público – Sumé (PB)	30,00	30,00	30,00	30,00	30,00	30,00	30,00	30,00	30,00	30,00	30,00	30,00
Uso no entorno do reservatório	4,00	4,00	4,00	4,00	4,00	4,00	4,00	4,00	4,00	4,00	4,00	4,00
Usos a jusante	66,00	66,00	66,00	66,00	66,00	66,00	66,00	66,00	66,00	66,00	66,00	66,00
TOTAL	100,00	100,00	100,00	100,00	100,00	100,00	100,00	100,00	100,00	100,00	100,00	100,00

CONSUMOS OBSERVADOS (L/S)

Finalidade	julho de 2020
Abastecimento público – Sumé (PB)	20,31
Uso no entorno do reservatório	
Usos a jusante	0,00
TOTAL	20,32

LEGENDA

SEM INFORMAÇÃO

COMAR Coordenação de Marcos Regulatórios e Alocação de Água

✉ comar@ana.gov.br

☎ (61) 2109-5566

boletim gerado em:

25/08/2020

julho de 2020

BOLETIM DE ACOMPANHAMENTO DE ALOCAÇÃO DE ÁGUA

SUMÉ
SISTEMA HÍDRICO

2020-2021
ALOCAÇÃO

Video Conferência
LOCAL

PB
UF

25/06/2020
DATA DA REUNIÃO



It...	Atividade	Prazo / Frequência	Responsável	DESEMPENHO	Observações
1	MONITORAMENTO				
1.1	Cotas do reservatório	Diária	DNOCS / ANA		
1.2	Volumes captados para abastecimento público de Sumé (PB)	Mensal	CAGEPA		
1.3	Medição das vazões	Quando da ocorrência de manobras	AESA		
2	INSTRUMENTAÇÃO				
2.1	Batimetria do açude	2021	ANA		
3	REGULAÇÃO DE USOS				
3.1	Estudo para elaboração de um marco regulatório para o sistema hídrico Sumé e rio Sucuru	2021	ANA		
4.1	Recuperação da barragem (coroamento, paramentos de montante e jusante, crista e sangradouro)	Serviços iniciados. Serão concluídos quando possível em função da pandemiaCovid-19	DNOCS		
4.2	Recuperação dos equipamentos hidromecânicos da barragem	2021	DNOCS		
4.3	Apresentação dos Panos de Segurança de Barragens	Urgente	DNOCS		
4.4	Articulação para captação dos recursos necessários à modernização do PIS	Contínuo	DNOCS, CAMIS e Usuários do PIS		

COMAR Coordenação de Marcos Regulatórios e Alocação de Água

✉ comar@ana.gov.br

☎ (61) 2109-5566

LEGENDAS



REALIZADA



EM EXECUÇÃO / ATENÇÃO



NÃO REALIZADA

boletim gerado em:

25/08/2020

julho de 2020

BOLETIM DE ACOMPANHAMENTO DE ALOCAÇÃO DE ÁGUA

SUMÉ
SISTEMA HÍDRICO

2020-2021
ALOCAÇÃO

Video Conferência
LOCAL

PB
UF

25/06/2020
DATA DA REUNIÃO



COMISSÃO DE ACOMPANHAMENTO DE ALOCAÇÃO DE ÁGUA

NOME ▲	REPRESENTAÇÃO	TELEFONE
Carlos Diego de Araújo	Ribeirinho	(83) 99831-0116
Itaragil V. Marinho	SEIRHMA-PB	(83) 3218-4367
João Adelino Filho	AESA	(83) 99352-5363
José Egnaldo	Perímetro Irrigado Sumé –PIS	(83) 99684-1941
José Ivanildo Sousa (Coordenador)	CBH Paraíba / CAMIS	(83) 99932-8990
José Romério	Prefeitura Municipal - Sumé	(83) 99886-8341
Renato Avelar	DNOCS	(83) 99979-3154
Wasthenayda Patrício Santos	CAGEPA	(83) 9887-60374

COMAR Coordenação de Marcos Regulatórios e Alocação de Água

✉ comar@ana.gov.br

☎ (61) 2109-5566

O Termo de Alocação e os Boletins de Acompanhamento disponíveis na página da ANA na internet, no link:

[Regulação > Regras Especiais > Alocação de Água](#)

boletim gerado em:

25/08/2020