

agosto de 2020

# BOLETIM DE ACOMPANHAMENTO DE ALOCAÇÃO DE ÁGUA

TRUVISCO  
SISTEMA HÍDRICO

2020-2021  
ALOCAÇÃO

Video Conferência  
LOCAL

BA  
UF

22/05/2020  
DATA DA REUNIÃO



## AÇUDE TRUVISCO

### Volumes Esperados e Observados / Estados Hidrológicos

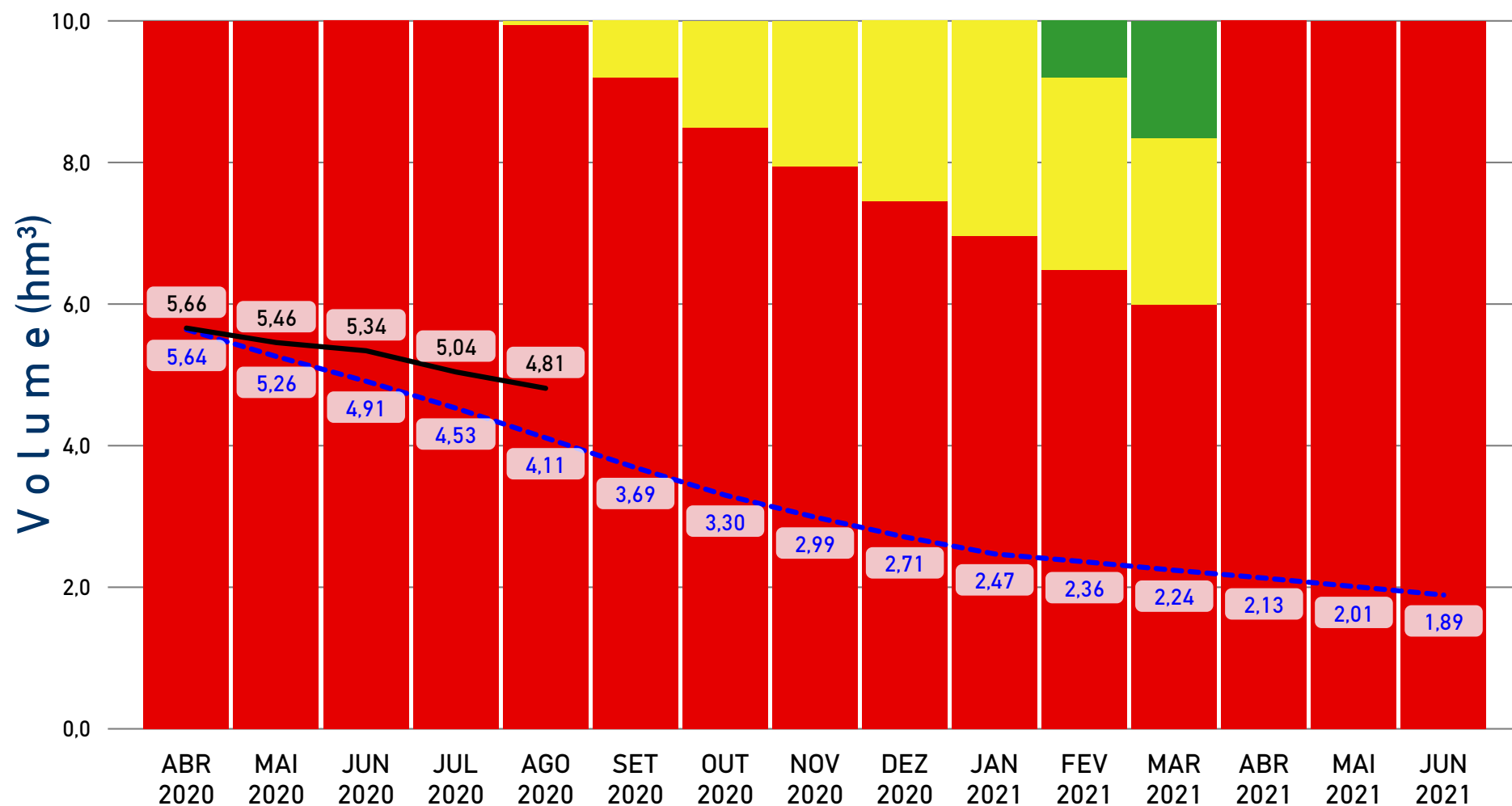

Datas	Cota Esperada (m)	Volume Esperado (hm³)	Cota Observada (m)	Volumes Observados (hm³)
ABR 2020	614,13	5,64	614,15	5,66
MAI 2020	613,82	5,26	614,00	5,46
JUN 2020	613,55	4,91	613,90	5,34
JUL 2020	613,25	4,53	613,64	5,04
AGO 2020	612,97	4,11	613,44	4,81
SET 2020	612,51	3,69		
OUT 2020	611,99	3,30		
NOV 2020	611,61	2,99		
DEZ 2020	611,28	2,71		
JAN 2021	611,00	2,47		
FEV 2021	610,86	2,36		
MAR 2021	610,71	2,24		
ABR 2021	610,56	2,13		
MAI 2021	610,39	2,01		
JUN 2021	610,20	1,89		

agosto de 2020

# BOLETIM DE ACOMPANHAMENTO DE ALOCAÇÃO DE ÁGUA

TRUVISCO  
SISTEMA HÍDRICO

2020-2021  
ALOCÇÃO

Video Conferência  
LOCAL

BA  
UF

22/05/2020  
DATA DA REUNIÃO



## CONSUMOS ESPERADOS (L/S)

Finalidade	junho de 2020	julho de 2020	agosto de 2020	setembro de 2020	outubro de 2020	novembro de 2020	dezembro de 2020	janeiro de 2021	fevereiro de 2021	março de 2021	abril de 2021	maio de 2021	junho de 2021
Abastecimento público a partir do reservatório Comocoxico	0,00	0,00	0,00	0,00	0,00	0,00	0,00	0,00	0,00	0,00	0,00	0,00	0,00
Abastecimento público no reservatório (comunidades rurais em Caculé e Licínio de Almeida)	5,00	5,00	5,00	5,00	5,00	5,00	5,00	5,00	5,00	5,00	5,00	5,00	5,00
Abastecimento público no reservatório Truvisco - EMBASA	58,00	58,00	58,00	58,00	58,00	58,00	58,00	58,00	58,00	58,00	58,00	58,00	58,00
Descarga a jusante	0,00	0,00	0,00	0,00	0,00	0,00	0,00	0,00	0,00	0,00	0,00	0,00	0,00
Usos no entorno do reservatório Truvisco	1,00	1,00	1,00	1,00	1,00	1,00	1,00	1,00	1,00	1,00	1,00	1,00	1,00
<b>TOTAL</b>	<b>64,00</b>	<b>64,00</b>	<b>64,00</b>	<b>64,00</b>	<b>64,00</b>	<b>64,00</b>	<b>64,00</b>	<b>64,00</b>	<b>64,00</b>	<b>64,00</b>	<b>64,00</b>	<b>64,00</b>	<b>64,00</b>

## CONSUMOS OBSERVADOS (L/S)

Finalidade	junho de 2020	julho de 2020	agosto de 2020
Abastecimento público a partir do reservatório Comocoxico	34,53	22,56	37,40
Abastecimento público no reservatório (comunidades rurais em Caculé e Licínio de Almeida)			
Abastecimento público no reservatório Truvisco - EMBASA	58,83	37,72	23,81
Descarga a jusante	0,00	0,00	0,00
Usos no entorno do reservatório Truvisco			
<b>TOTAL</b>	<b>93,38</b>	<b>60,30</b>	<b>61,23</b>

### LEGENDA

SEM INFORMAÇÃO

COMAR Coordenação de Marcos Regulatórios e Alocação de Água

✉ comar@ana.gov.br

☎ (61) 2109-5566

boletim gerado em:

10/09/2020

agosto de 2020

# BOLETIM DE ACOMPANHAMENTO DE ALOCAÇÃO DE ÁGUA

TRUVISCO  
SISTEMA HÍDRICO

2020-2021  
ALOCAÇÃO

Video Conferência  
LOCAL

BA  
UF

22/05/2020  
DATA DA REUNIÃO



Item	Atividade	Prazo / Frequência	Responsável	DESEMPENHO	Observações
1	MONITORAMENTO				
1.1	Cotas do reservatório	Diário	ANA		
1.2	Volumes captados individualmente para abastecimento público de Licínio de Almeida, Caculé, Rio do Antônio e Guajeru	Mensal	EMBASA		volumes individualizados
1.3	Volumes captados para abastecimento das comunidades rurais de Caculé	Mensal	PM Caculé		Informações mensais devem ser encaminhadas a comar@ana.gov.br.
1.4	Volumes captados para abastecimento das comunidades rurais de Licínio de Almeida	Mensal	PM Licínio de Almeida		Informações mensais devem ser encaminhadas a comar@ana.gov.br.
1.5	Vazões defluídas a jusante	Diário	ANA		
2	INSTRUMENTAÇÃO				
2.1	Conclusão da adutora Truvisco/Comocoxico –Caculé/Rio do Antônio/Guajeru	Julho 2020	EMBASA		
3	OUTRAS AÇÕES				
3.1	Conclusão cadastro de usuários do açude Comocoxico	2020	INEMA		
3.2	Consolidação das informações do açude Comocoxico para gestão integrada com açude Truvisco	2020	ANA / INEMA		
3.3	Plano para atendimento emergencial às comunidades e produtores rurais desatendidos pela defluência dos res.	Junho 2020	PM Caculé / EMBASA / SINTRAF Caculé		Ação fundamental para enfrentamento da situação de escassez.
3.4	Plano de enfrentamento da escassez hídrica para o Sistema Truvisco e Comocoxico	Dezembro 2020	Comissão de Acompanhamento/ ANA		
3.5	Requerimento de outorga para sistemas para abastecimento público rural	2021	PM Caculé		
3.6	Requerimento de outorga para sistemas para abastecimento público rural	2021	PM Licínio de Almeida		

COMAR Coordenação de Marcos Regulatórios e Alocação de Água

✉ comar@ana.gov.br

☎ (61) 2109-5566

## LEGENDAS



REALIZADA



EM EXECUÇÃO / ATENÇÃO



NÃO REALIZADA

boletim gerado em:

10/09/2020

agosto de 2020

# BOLETIM DE ACOMPANHAMENTO DE ALOCAÇÃO DE ÁGUA

TRUVISCO  
SISTEMA HÍDRICO

2020-2021  
ALOCAÇÃO

Video Conferência  
LOCAL

BA  
UF

22/05/2020  
DATA DA REUNIÃO



## COMISSÃO DE ACOMPANHAMENTO DE ALOCAÇÃO DE ÁGUA

NOME	REPRESENTAÇÃO	TELEFONE
Gabriel Romano Carvalho (coordenador)	SINTRAF Caculé	(77) 98105-7392
Henrique Moreira Rocha	CBH Rio das Contas	(77) 98832-1148
Jailton Garcia Baleeiro	SINTRAF Licínio de Almeida	(77) 99175-2494
Jean Victor Teixeira Pereira	INEMA	(77) 99962-1024
Leo Fernandes	PM Caculé	(77) 98125-1379
Marcondes Lima Guimarães	EMBASA	(77) 98155-2491
Zé da CUT	PM Licínio de Almeida	(77) 99194-8550

COMAR Coordenação de Marcos Regulatórios e Alocação de Água

✉ comar@ana.gov.br

☎ (61) 2109-5566

O Termo de Alocação e os Boletins de Acompanhamento disponíveis na página da ANA na internet, no link:

[Regulação > Regras Especiais > Alocação de Água](#)

boletim gerado em:

10/09/2020