

**Saiba mais** sobre os termos técnicos da operação dos reservatórios no [Glossário do Sistema de Acompanhamento de Reservatórios - SAR da ANA](#)

Superintendência de Operações e Eventos Críticos  
Coordenação de Operação de Reservatórios e Sistemas Hídricos

Fonte de dados: ONS

\*\*Dados consistidos sujeitos a novas revisões

\*\*\*Limites de defluência com tolerância de variação de  $\pm 5\%$

UHE Serra da Mesa

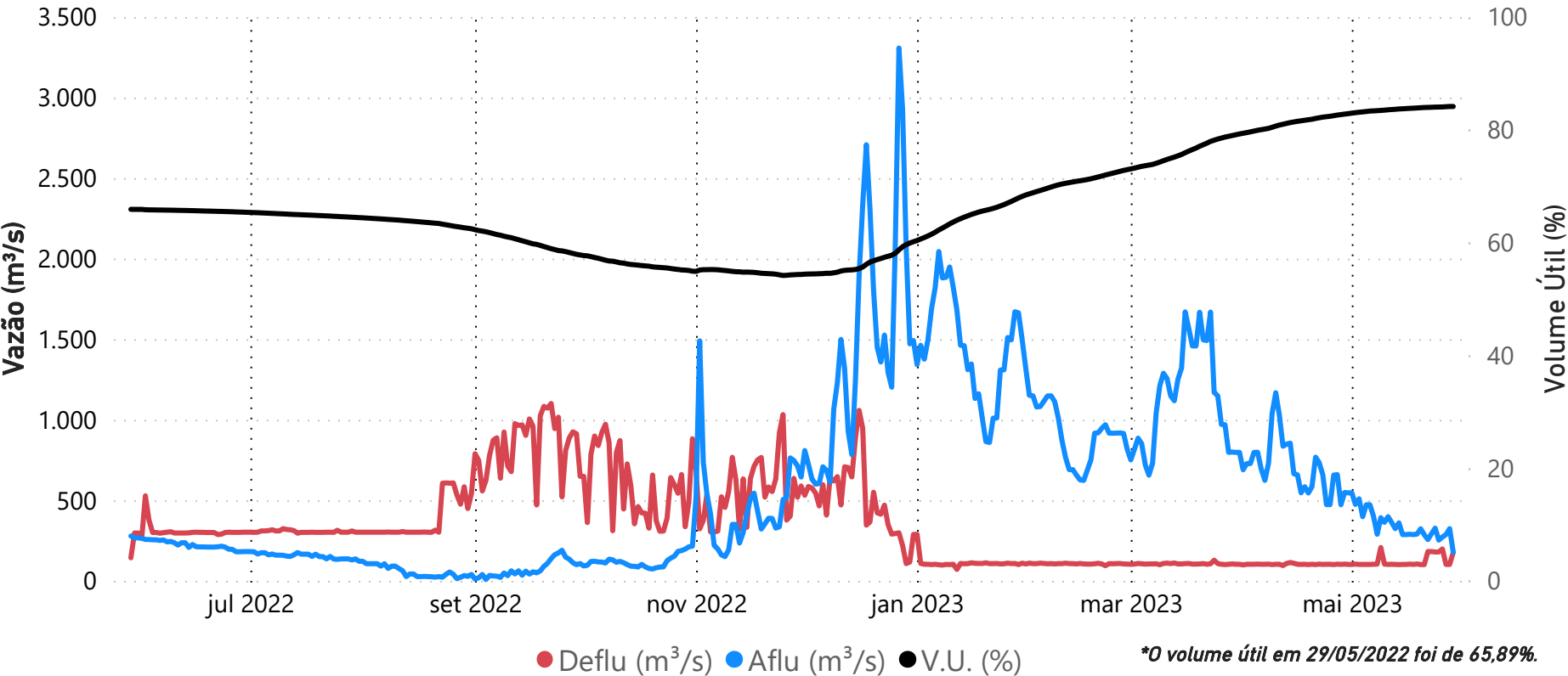

Data	Aflu (m³/s)	Deflu (m³/s)	V.U. (%)
25/05/23	253	179	84,03
26/05/23	272	198	84,05
27/05/23	287	102	84,09
28/05/23	324	102	84,13
29/05/23	177	177	84,13

Saiba mais sobre as condições de operação do Sistema Hídrico do Rio Tocantins

Vazões Naturais Médias Mensais e Relação com a Vazão Média de Longo Termo - MLT

Ano	Mês	Mensal (m³/s)	MLT %
2022	maio	325	59%
2022	junho	282	75%
2022	julho	222	78%
2022	agosto	136	62%
2022	setembro	146	71%
2022	outubro	178	59%
2022	novembro	464	84%
2022	dezembro	1.470	143%
2023	janeiro	1.443	106%
2023	fevereiro	942	60%
2023	março	1.141	78%
2023	abril	734	71%
2023	maio	399	73%

Vazões Naturais Médias Mensais - Serra da Mesa (m³/s) - Histórico (1931-2021)

Vazões (m³/s)	Janeiro	Fevereiro	Março	Abril	Maio	Junho	Julho	Agosto	Setembro	Outubro	Novembro	Dezembro
max(1931 - 2021)	3.330	6.163	3.827	3.524	1.689	976	717	543	517	847	1.556	3.823
med(1931 - 2021)	1.366	1.565	1.459	1.036	549	379	284	219	207	302	551	1.027
min(1931 - 2021)	347	432	534	315	215	145	109	91	93	97	161	227

Superintendência de Operações e Eventos Críticos  
Coordenação de Operação de Reservatórios e Sistemas Hídricos

\*Dados consistidos sujeitos a novas revisões

## UHE Cana Brava

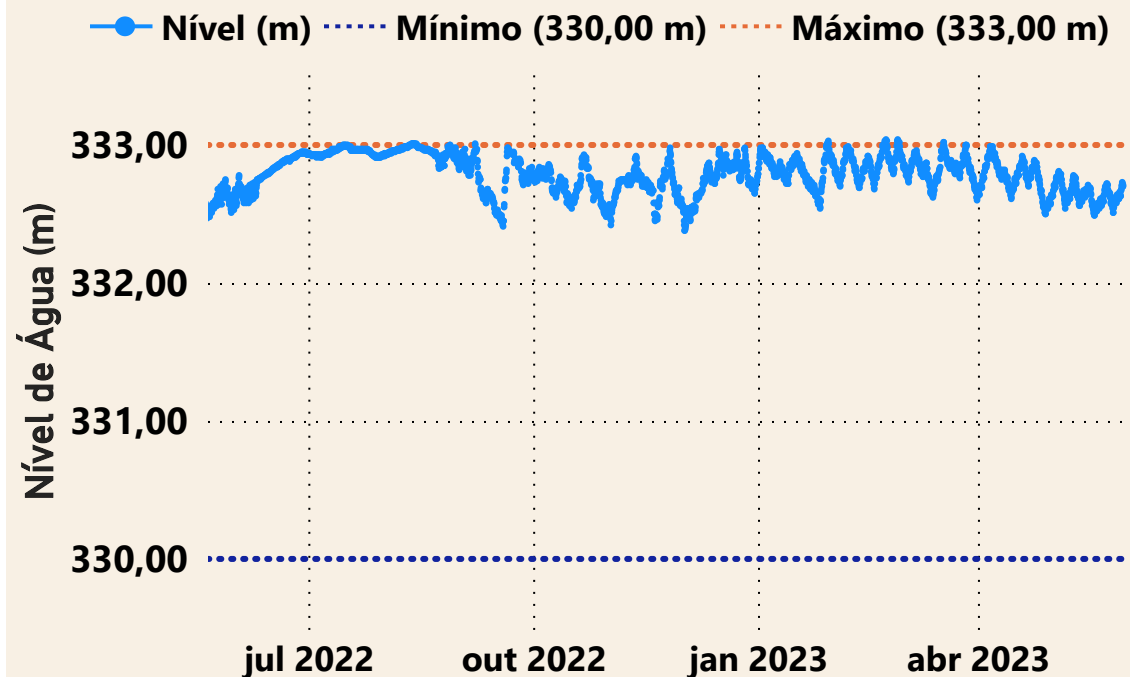

Estação UHE Cana Brava Barramento (21050080)

Data	Aflu (m <sup>3</sup> /s)	Deflu (m <sup>3</sup> /s)
25/05/2023	230	325
26/05/2023	240	177
27/05/2023	139	91
28/05/2023	123	91
29/05/2023	203	91

## UHE São Salvador

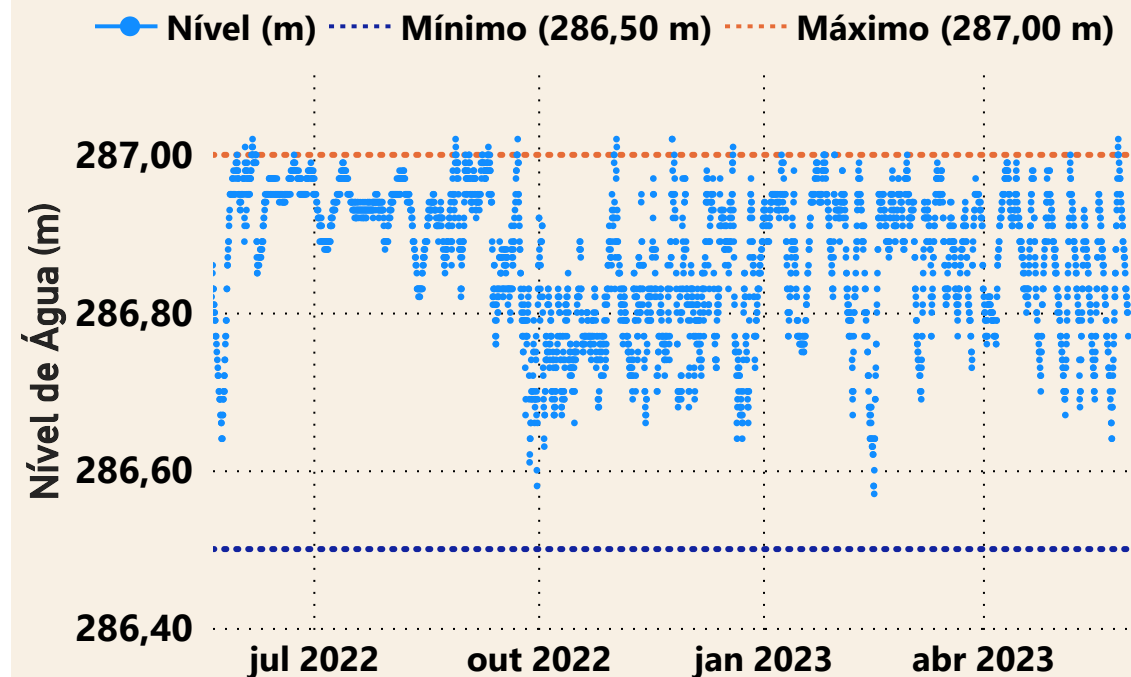

Estação UHE São Salvador Barramento (21080000)

Data	Aflu (m <sup>3</sup> /s)	Deflu (m <sup>3</sup> /s)
25/05/2023	375	194
26/05/2023	222	194
27/05/2023	125	195
28/05/2023	111	194
29/05/2023	125	194

UHE Peixe Angical

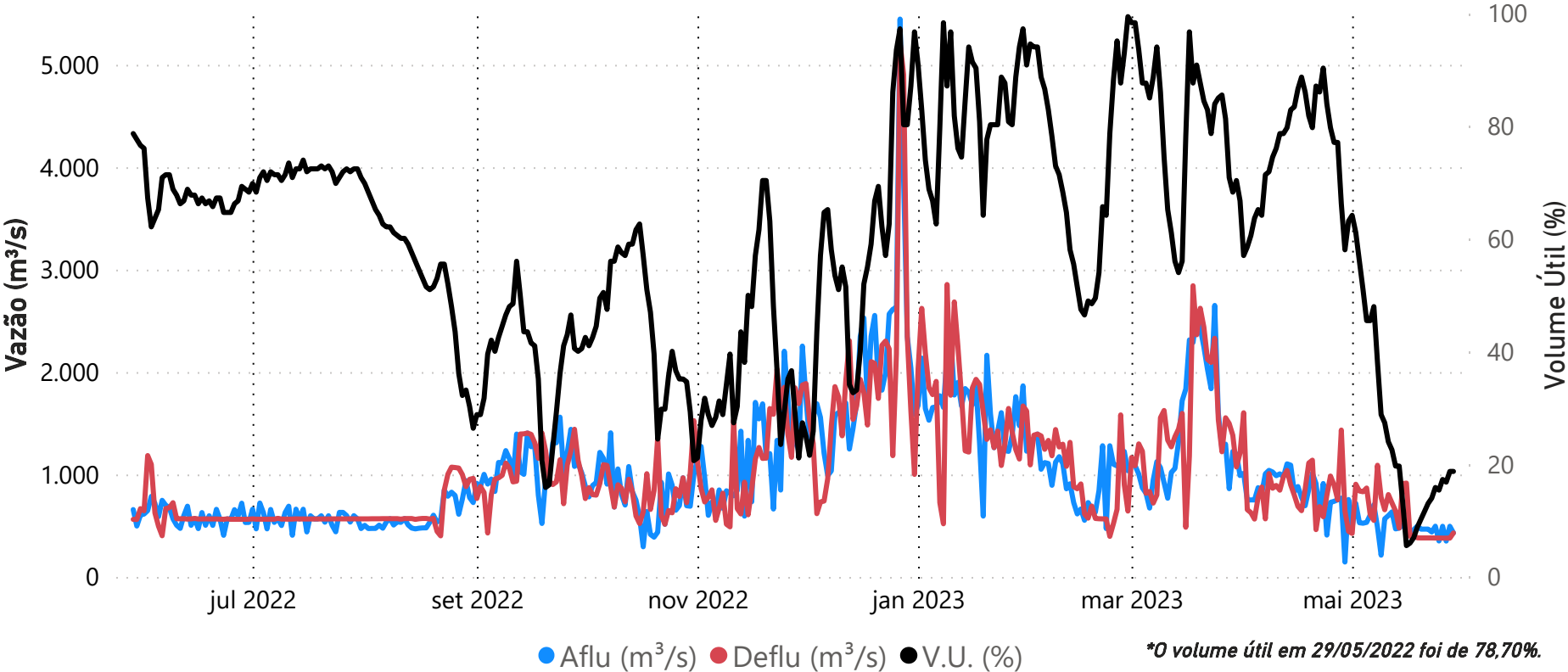

Data	Aflu (m³/s)	Deflu (m³/s)	V.U. (%)
25/05/23	351	380,00	15,41
26/05/23	495	379,00	17,30
27/05/23	350	379,00	16,83
28/05/23	495	379,00	18,73
29/05/23	430	430,00	18,73

Saiba mais sobre as condições de operação do Sistema Hídrico do Rio Tocantins

Vazões Naturais Médias Mensais e Relação com a Vazão Média de Longo Termo - MLT

Ano	Mês	Mensal (m³/s)	MLT (%)
2022	maio	702	61%
2022	junho	582	77%
2022	julho	439	76%
2022	agosto	293	64%
2022	setembro	295	67%
2022	outubro	322	53%
2022	novembro	862	75%
2022	dezembro	2.919	130%
2023	janeiro	3.507	118%
2023	fevereiro	2.222	66%
2023	março	3.212	98%
2023	abril	1.830	78%
2023	maio	888	77%

Vazões Naturais Médias Mensais - Peixe Angical (m³/s) - Histórico (1931-2021)

Vazões	Janeiro	Fevereiro	Março	Abril	Maio	Junho	Julho	Agosto	Setembro	Outubro	Novembro	Dezembro
max(1931 - 2021)	8.383	12.561	8.264	7.929	4.317	2.139	1.553	1.210	1.032	1.864	3.122	8.897
med(1931 - 2021)	2.968	3.383	3.280	2.338	1.159	757	576	461	437	603	1.152	2.253
min(1931 - 2021)	635	986	1.092	611	387	275	200	164	150	180	342	402

Superintendência de Operações e Eventos Críticos  
Coordenação de Operação de Reservatórios e Sistemas Hídricos

\*Dados consistidos sujeitos a novas revisões



## UHE Lajeado

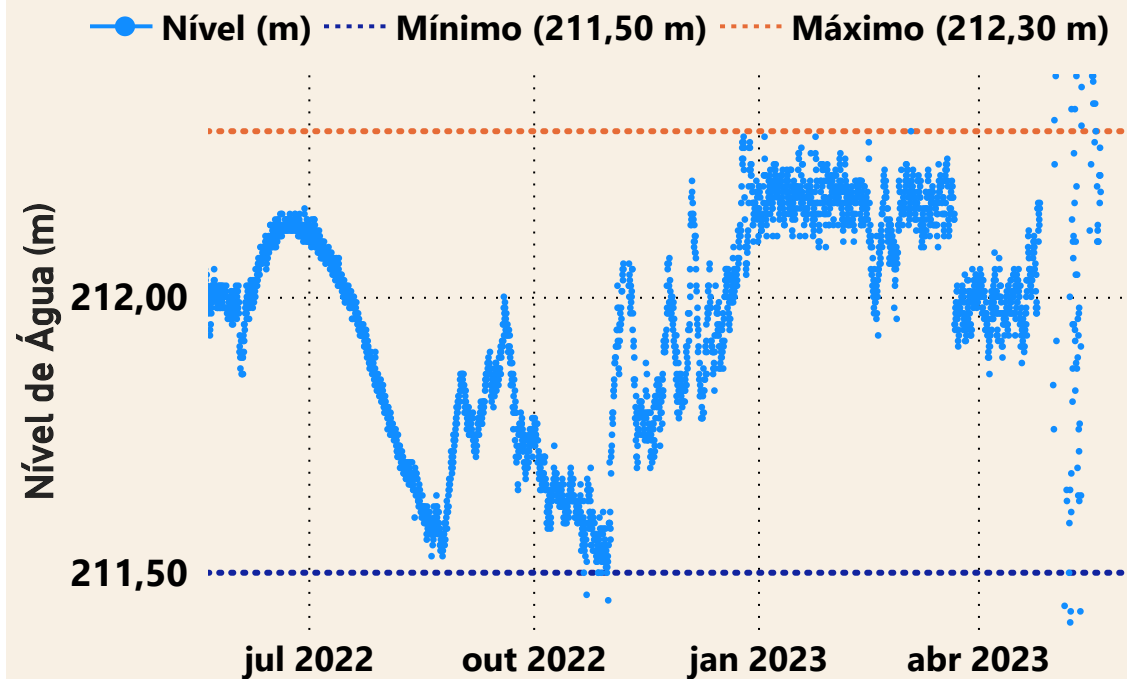

UHE Luís Eduardo Magalhães Barramento (22490500)

Data	Aflu (m³/s)	Deflu (m³/s)
25/05/2023	798	798
26/05/2023	627	698
27/05/2023	846	1.058
28/05/2023	579	579
29/05/2023	630	842

## UHE Estreito



UHE Estreito Barramento (23490000)

Data	Aflu (m³/s)	Deflu (m³/s)
25/05/2023	2.024	2.965
26/05/2023	1.953	2.185
27/05/2023	2.051	2.109
28/05/2023	1.786	1.555
29/05/2023	1.940	1.473

## UHE Tucuruí

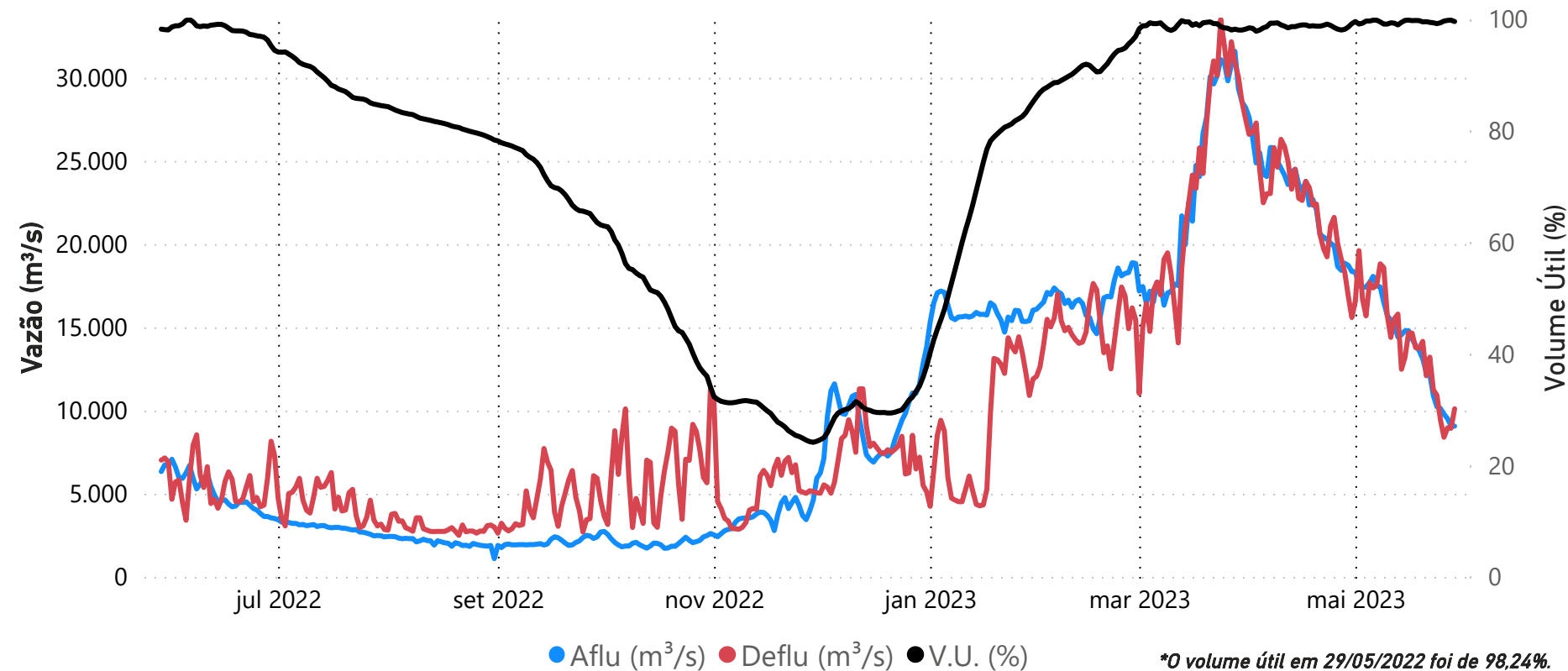

Data	Aflu (m³/s)	Deflu (m³/s)	V.U. (%)
25/05/23	10.127	9.434	99,38
26/05/23	9.781	8.393	99,69
27/05/23	9.516	8.960	99,81
28/05/23	9.074	8.935	99,85
29/05/23	9.063	10.105	99,61

Saiba mais sobre as condições de operação do Sistema Hídrico do Rio Tocantins

## Vazões Naturais Médias Mensais e Relação com a Vazão Média de Longo Termo - MLT

Ano	Mês	Mensal (m³/s)	MLT (%)
2022	maio	7.165	47%
2022	junho	5.090	71%
2022	julho	2.979	73%
2022	agosto	1.942	68%
2022	setembro	1.574	70%
2022	outubro	1.576	62%
2022	novembro	3.510	83%
2022	dezembro	9.564	114%
2023	janeiro	17.522	120%
2023	fevereiro	18.050	90%
2023	março	24.271	102%
2023	abril	24.075	101%
2023	maio	14.535	95%

## Vazões Naturais Médias Mensais - Tucuruí (m³/s) - Histórico (1931-2021)

Vazões	Janeiro	Fevereiro	Março	Abril	Maio	Junho	Julho	Agosto	Setembro	Outubro	Novembro	Dezembro
max(1931 - 2021)	35.804	44.250	51.539	49.445	31.611	14.345	7.742	5.559	4.379	5.642	10.298	18.684
med(1931 - 2021)	14.606	20.110	23.811	23.747	15.322	7.133	4.082	2.853	2.251	2.529	4.240	8.374
min(1931 - 2021)	5.249	7.199	10.319	11.383	5.216	2.708	1.600	1.091	1.106	1.082	1.715	2.261