

Saiba mais sobre os termos técnicos da operação dos reservatórios no [Glossário do Sistema de Acompanhamento de Reservatórios - SAR da ANA](#)

Superintendência de Operações e Eventos Críticos
Coordenação de Operação de Reservatórios e Sistemas Hídricos

Fonte de dados: ONS

**Dados consistidos sujeitos a novas revisões

***Limites de defluência com tolerância de variação de $\pm 5\%$

UHE Serra da Mesa

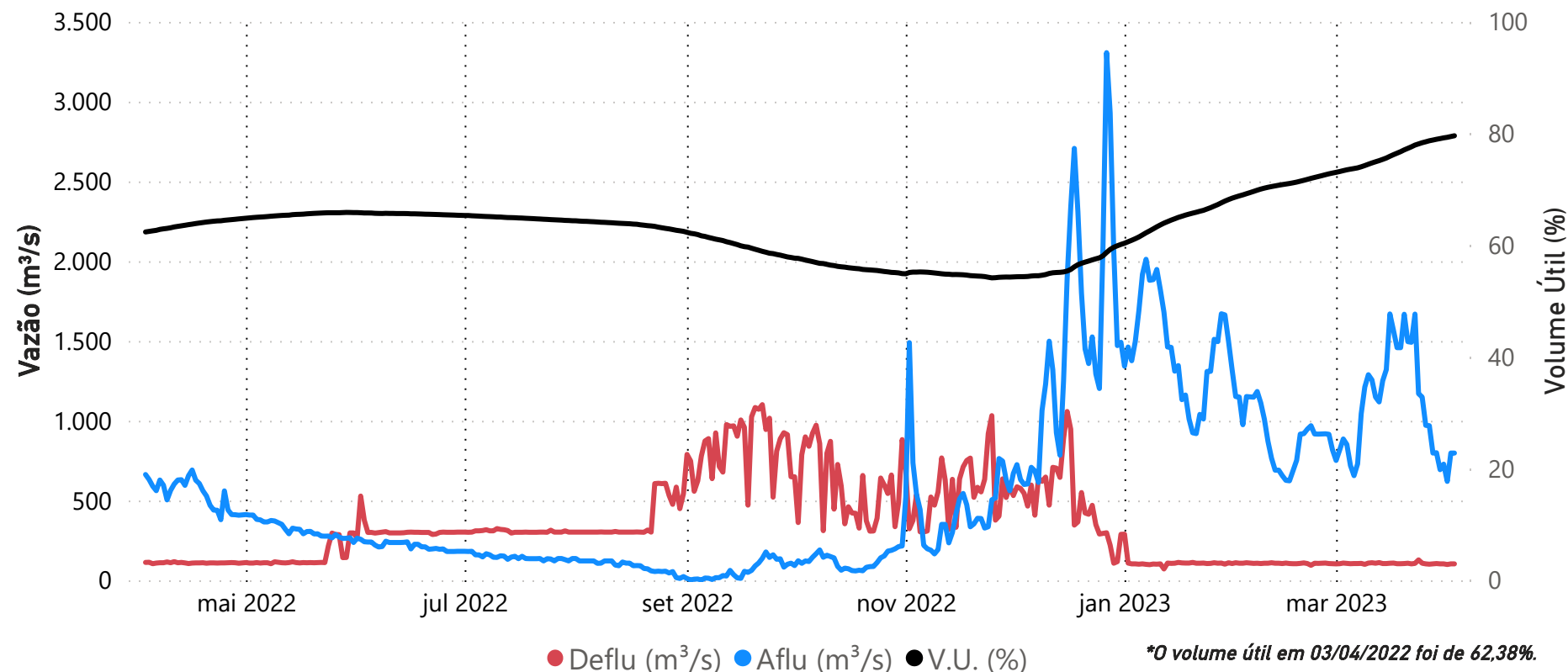

Data	Aflu (m³/s)	Deflu (m³/s)	V.U. (%)
30/03/23	693	103	79,10
31/03/23	728	103	79,23
01/04/23	620	99	79,33
02/04/23	797	103	79,47
03/04/23	797	103	79,61

Saiba mais sobre as [condições de operação do Sistema Hídrico do Rio Tocantins](#)

Vazões Naturais Médias Mensais e Relação com a Vazão Média de Longo Termo - MLT

Ano	Mês	Mensal (m³/s)	MLT %
2022	abril	578	56%
2022	maio	371	68%
2022	junho	279	74%
2022	julho	218	77%
2022	agosto	162	74%
2022	setembro	133	64%
2022	outubro	168	56%
2022	novembro	474	86%
2022	dezembro	1.466	143%
2023	janeiro	1.446	106%
2023	fevereiro	943	60%
2023	março	1.143	78%
2023	abril	758	73%

Vazões Naturais Médias Mensais - Serra da Mesa (m³/s) - Histórico (1931-2021)

Vazões (m³/s)	Janeiro	Fevereiro	Março	Abril	Maio	Junho	Julho	Agosto	Setembro	Outubro	Novembro	Dezembro
max(1931 - 2021)	3.330	6.163	3.827	3.524	1.689	976	717	543	517	847	1.556	3.823
med(1931 - 2021)	1.366	1.565	1.459	1.036	549	379	284	219	207	302	551	1.027
min(1931 - 2021)	347	432	534	315	215	145	109	91	93	97	161	227

Superintendência de Operações e Eventos Críticos
Coordenação de Operação de Reservatórios e Sistemas Hídricos

*Dados consistidos sujeitos a novas revisões

UHE Cana Brava

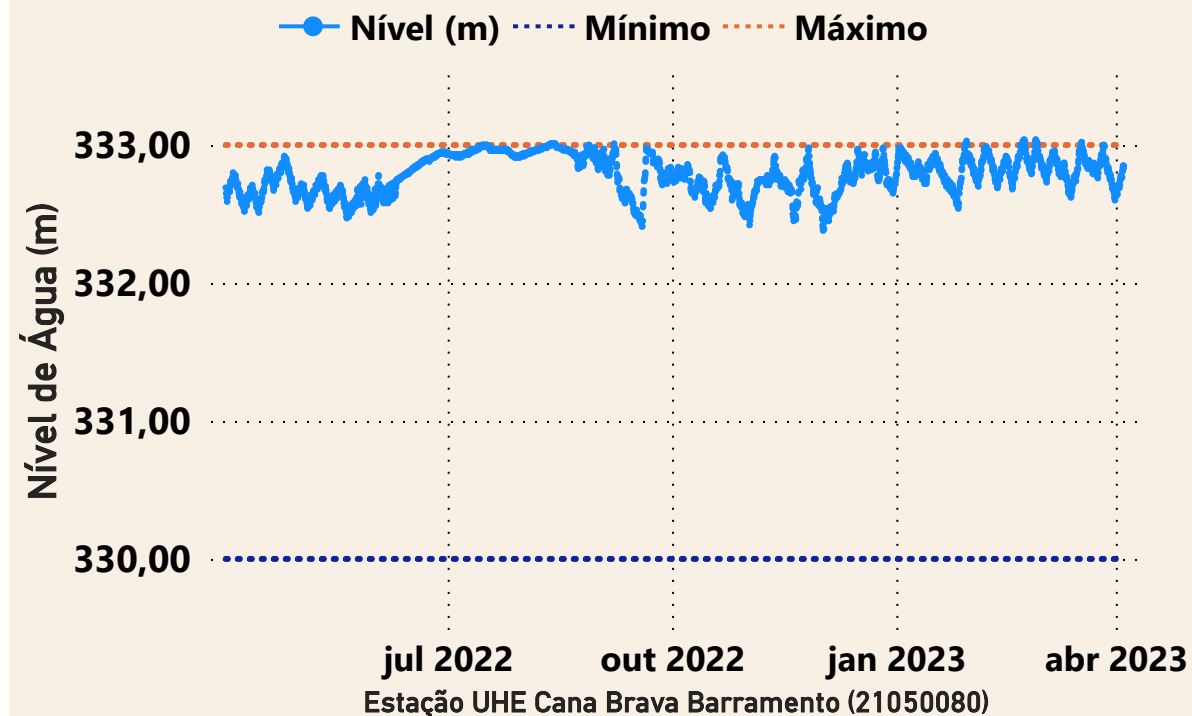

Data	Aflu (m³/s)	Deflu (m³/s)
30/03/2023	201	329
31/03/2023	189	253
01/04/2023	178	98
02/04/2023	210	98
03/04/2023	194	98

UHE São Salvador

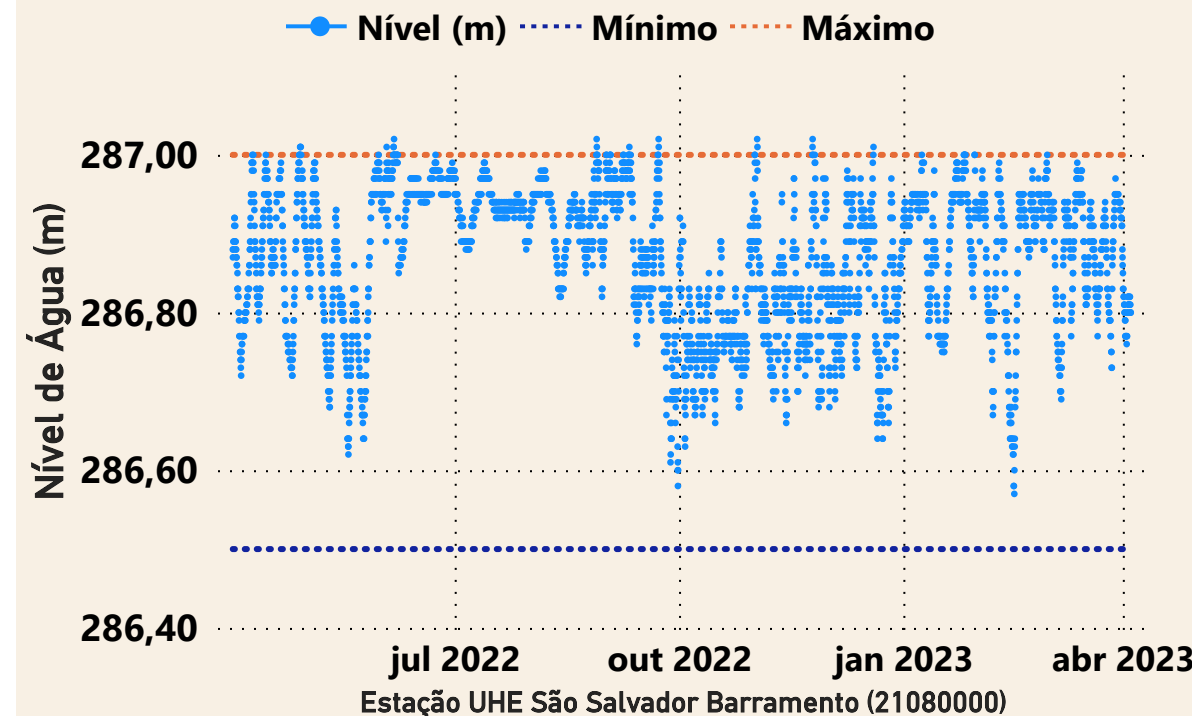

Data	Aflu (m³/s)	Deflu (m³/s)
30/03/2023	406	420
31/03/2023	309	420
01/04/2023	184	281
02/04/2023	202	202
03/04/2023	244	203

UHE Peixe Angical

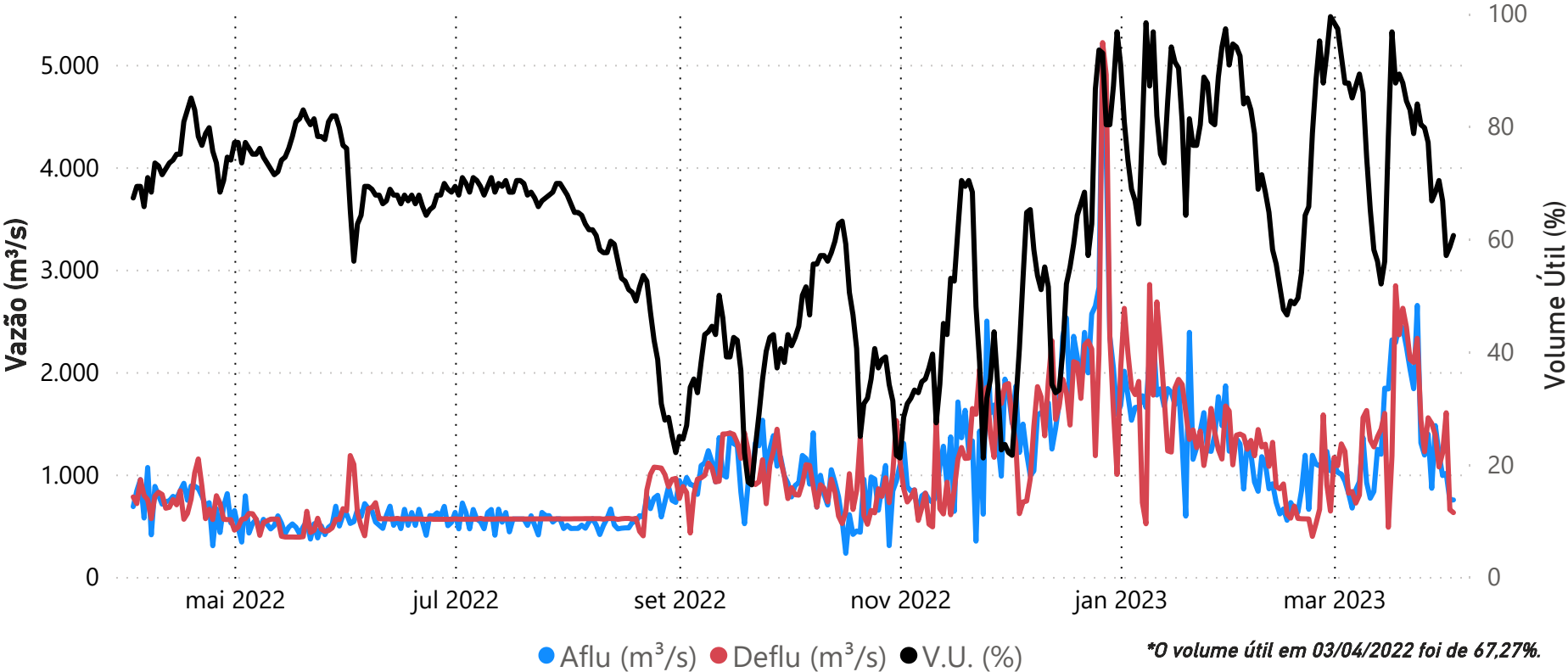

Data	Aflu (m³/s)	Deflu (m³/s)	V.U. (%)
30/03/23	1.200	1074,00	70,37
31/03/23	990	1210,00	66,76
01/04/23	1.011	1603,00	57,05
02/04/23	750	657,00	58,57
03/04/23	752	628,00	60,61

Saiba mais sobre as condições de operação do Sistema Hídrico do Rio Tocantins

Vazões Naturais Médias Mensais e Relação com a Vazão Média de Longo Termo - MLT

Ano	Mês	Mensal (m³/s)	MLT (%)
2022	abril	1.617	69%
2022	maio	862	74%
2022	junho	577	76%
2022	julho	429	74%
2022	agosto	314	68%
2022	setembro	273	62%
2022	outubro	318	53%
2022	novembro	872	76%
2022	dezembro	2.928	130%
2023	janeiro	3.511	118%
2023	fevereiro	2.227	66%
2023	março	3.212	98%
2023	abril	2.267	97%

Vazões Naturais Médias Mensais - Peixe Angical (m³/s) - Histórico (1931-2021)

Vazões	Janeiro	Fevereiro	Março	Abril	Maio	Junho	Julho	Agosto	Setembro	Outubro	Novembro	Dezembro
max(1931 - 2021)	8.383	12.561	8.264	7.929	4.317	2.139	1.553	1.210	1.032	1.864	3.122	8.897
med(1931 - 2021)	2.968	3.383	3.280	2.338	1.159	757	576	461	437	603	1.152	2.253
min(1931 - 2021)	635	986	1.092	611	387	275	200	164	150	180	342	402

Superintendência de Operações e Eventos Críticos
Coordenação de Operação de Reservatórios e Sistemas Hídricos

*Dados consistidos sujeitos a novas revisões

UHE Lajeado

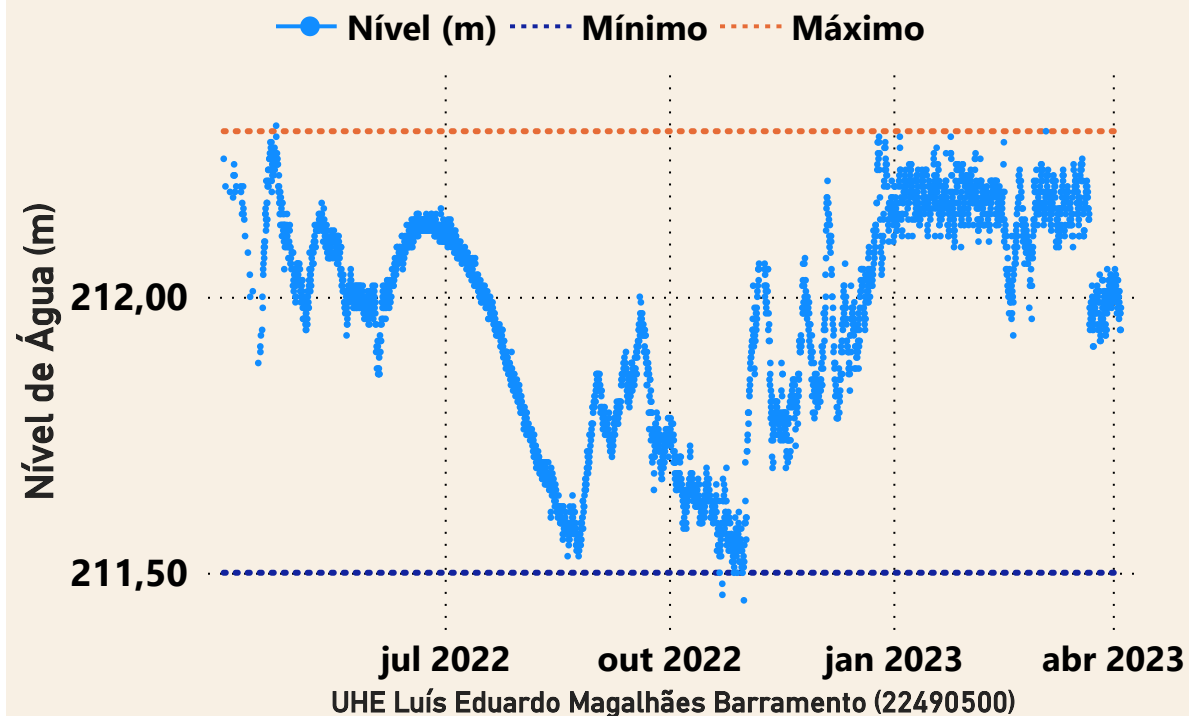

Data	Aflu (m³/s)	Deflu (m³/s)
30/03/2023	3.294	3.222
31/03/2023	3.174	3.317
01/04/2023	3.155	2.868
02/04/2023	3.914	3.914
03/04/2023	2.335	2.908

UHE Estreito



Data	Aflu (m³/s)	Deflu (m³/s)
30/03/2023	7.223	6.988
31/03/2023	6.456	7.042
01/04/2023	6.265	6.556
02/04/2023	5.999	5.999
03/04/2023	6.204	5.971

UHE Tucuruí

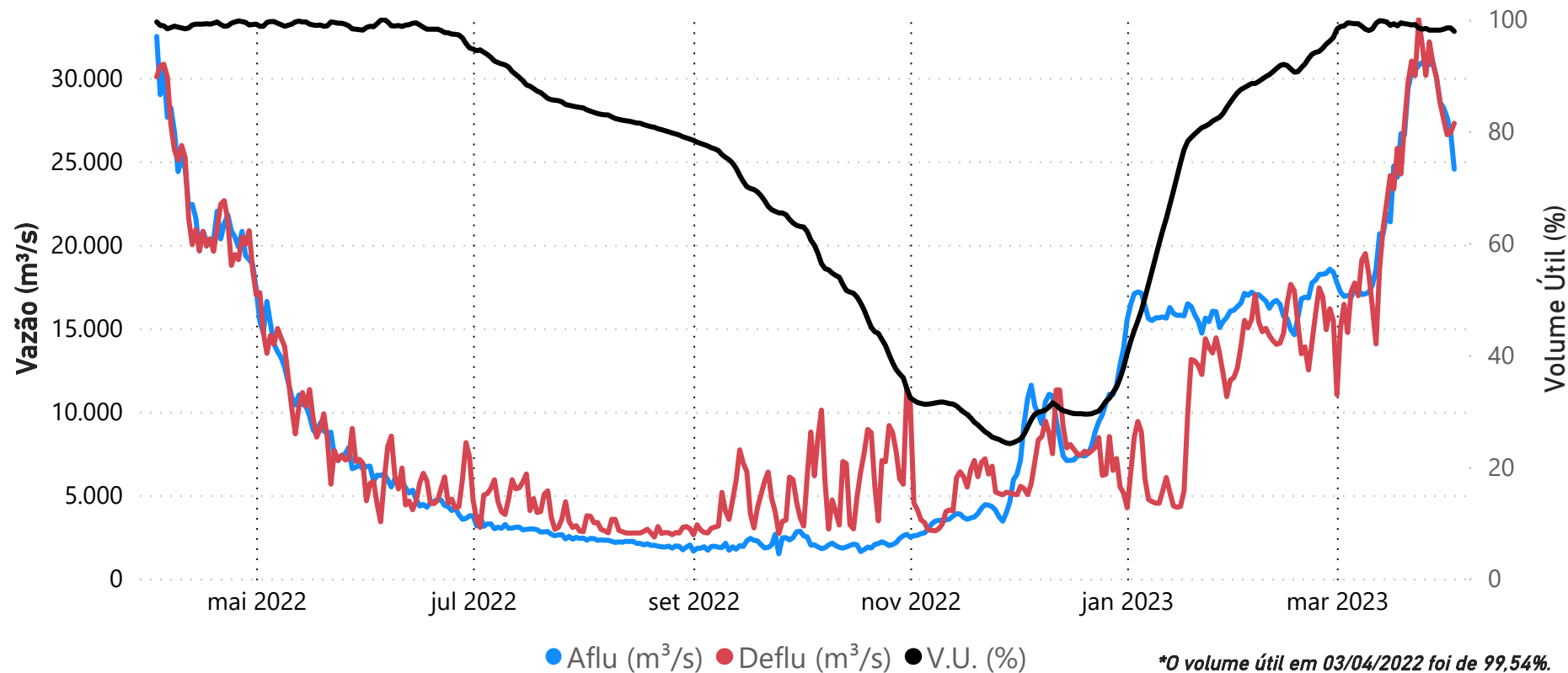

Data	Aflu (m³/s)	Deflu (m³/s)	V.U. (%)
30/03/23	28.542	28.542	98,08
31/03/23	28.216	27.529	98,24
01/04/23	27.628	26.596	98,47
02/04/23	26.740	26.740	98,47
03/04/23	24.536	27.285	97,86

Saiba mais sobre as condições de operação do Sistema Hídrico do Rio Tocantins

Vazões Naturais Médias Mensais e Relação com a Vazão Média de Longo Termo - MLT

Ano	Mês	Mensal (m³/s)	MLT (%)
2022	abril	23.910	101%
2022	maio	10.960	72%
2022	junho	5.191	73%
2022	julho	2.955	72%
2022	agosto	1.954	68%
2022	setembro	1.517	67%
2022	outubro	1.586	63%
2022	novembro	3.514	83%
2022	dezembro	9.521	114%
2023	janeiro	17.509	120%
2023	fevereiro	18.008	90%
2023	março	24.238	102%
2023	abril	28.252	119%

Vazões Naturais Médias Mensais - Tucuruí (m³/s) - Histórico (1931-2021)

Vazões	Janeiro	Fevereiro	Março	Abril	Maio	Junho	Julho	Agosto	Setembro	Outubro	Novembro	Dezembro
max(1931 - 2021)	35.804	44.250	51.539	49.445	31.611	14.345	7.742	5.559	4.379	5.642	10.298	18.684
med(1931 - 2021)	14.606	20.110	23.811	23.747	15.322	7.133	4.082	2.853	2.251	2.529	4.240	8.374
min(1931 - 2021)	5.249	7.199	10.319	11.383	5.216	2.708	1.600	1.091	1.106	1.082	1.715	2.261

*Dados brutos sujeitos a posterior consolidação