

Saiba mais sobre os termos técnicos da operação dos reservatórios no [Glossário do Sistema de Acompanhamento de Reservatórios - SAR da ANA](#)

Superintendência de Operações e Eventos Críticos
Coordenação de Operação de Reservatórios e Sistemas Hídricos

Fonte de dados: ONS

**Dados brutos sujeitos a posterior consolidação

***Limites de defluência com tolerância de variação de $\pm 5\%$

UHE Serra da Mesa

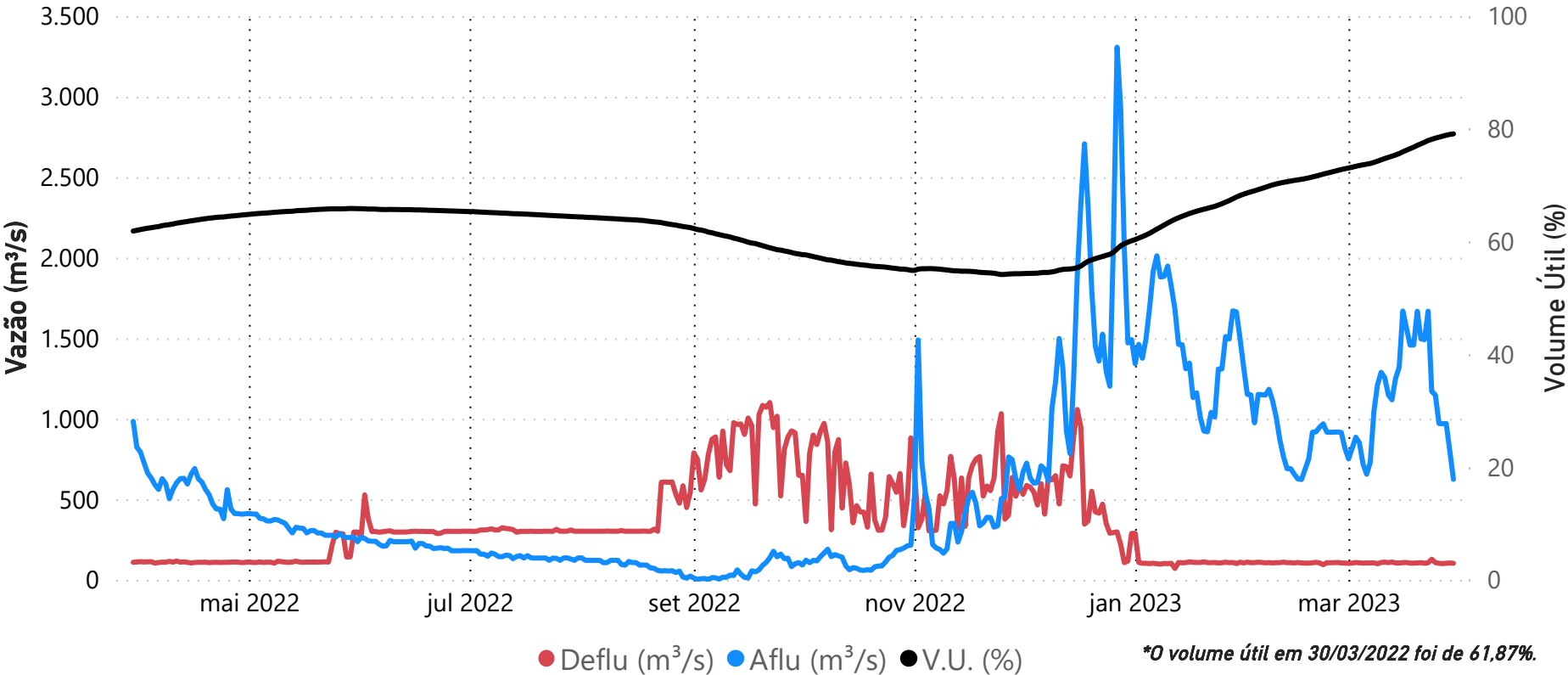

Data	Aflu (m³/s)	Deflu (m³/s)	V.U. (%)
26/03/23	971	103	78,53
27/03/23	969	101	78,71
28/03/23	971	103	78,88
29/03/23	799	105	79,02
30/03/23	624	103	79,12

Saiba mais sobre as condições de operação do Sistema Hídrico do Rio Tocantins

Vazões Naturais Médias Mensais e Relação com a Vazão Média de Longo Termo - MLT

Ano	Mês	Mensal (m³/s)	MLT %
2022	março	923	63%
2022	abril	592	57%
2022	maio	371	68%
2022	junho	279	74%
2022	julho	218	77%
2022	agosto	162	74%
2022	setembro	133	64%
2022	outubro	168	56%
2022	novembro	474	86%
2022	dezembro	1.466	143%
2023	janeiro	1.446	106%
2023	fevereiro	943	60%
2023	março	1.158	79%

Vazões Naturais Médias Mensais - Serra da Mesa (m³/s) - Histórico (1931-2021)

Vazões (m³/s)	Janeiro	Fevereiro	Março	Abril	Maio	Junho	Julho	Agosto	Setembro	Outubro	Novembro	Dezembro
max(1931 - 2021)	3.330	6.163	3.827	3.524	1.689	976	717	543	517	847	1.556	3.823
med(1931 - 2021)	1.366	1.565	1.459	1.036	549	379	284	219	207	302	551	1.027
min(1931 - 2021)	347	432	534	315	215	145	109	91	93	97	161	227

*Dados brutos sujeitos a posterior consolidação

UHE Cana Brava

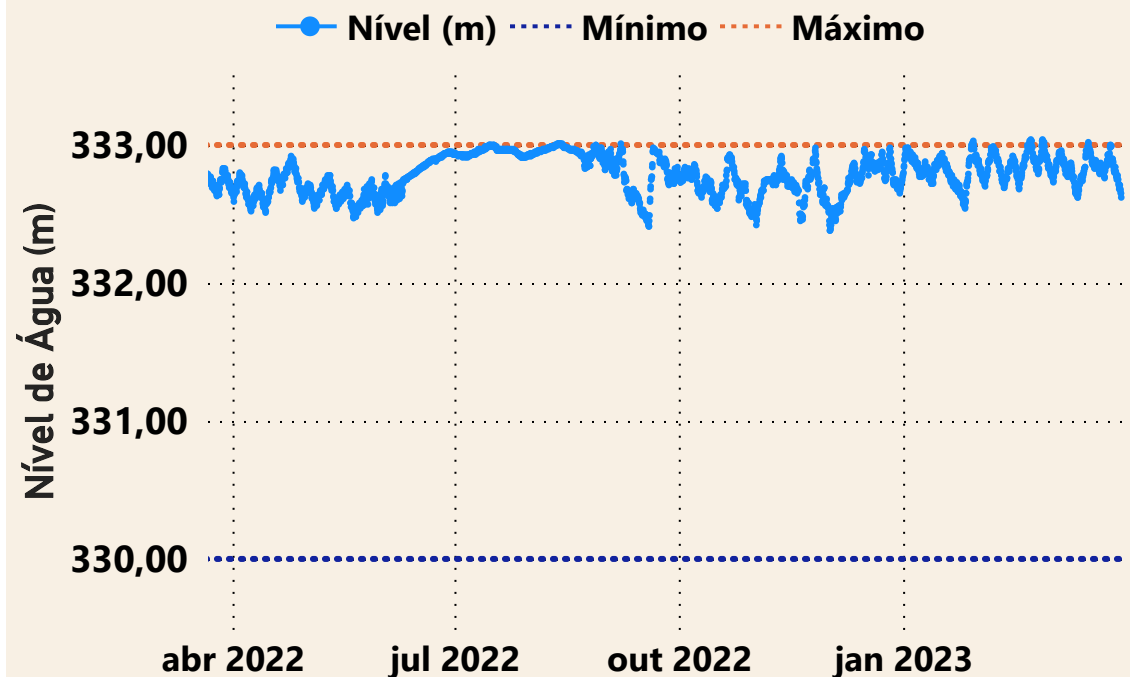

Estação UHE Cana Brava Barramento (21050080)

Data	Aflu (m³/s)	Deflu (m³/s)
26/03/2023	221	92
27/03/2023	205	382
28/03/2023	249	329
29/03/2023	217	329
30/03/2023	201	329

UHE São Salvador

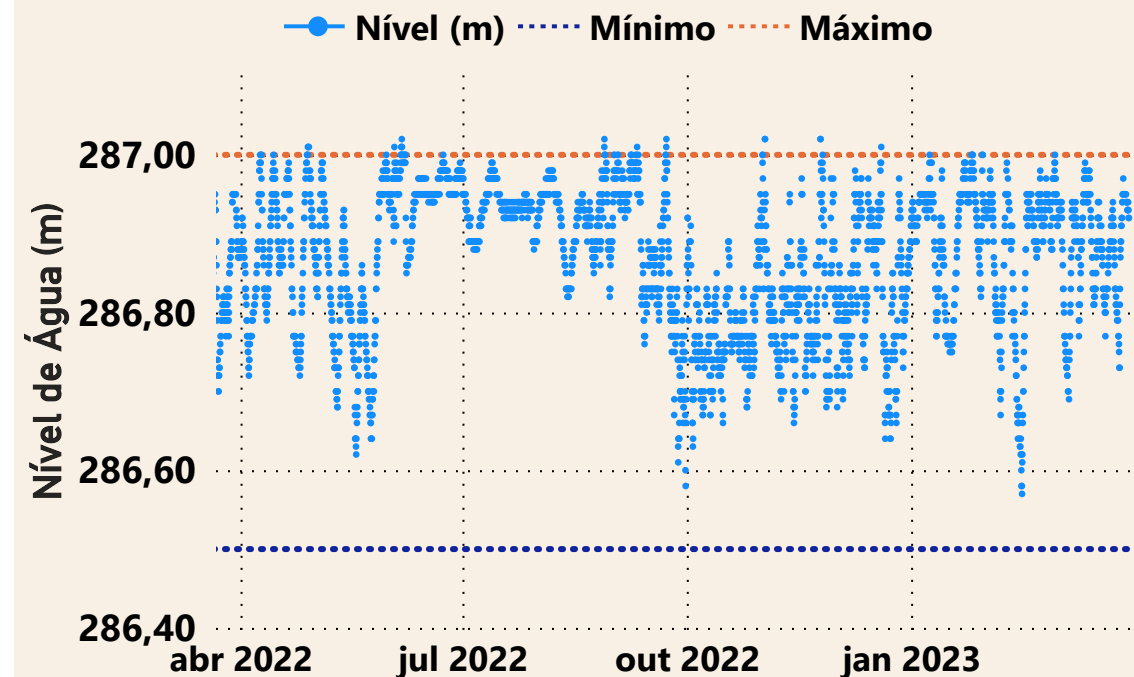

Estação UHE São Salvador Barramento (21080000)

Data	Aflu (m³/s)	Deflu (m³/s)
26/03/2023	154	209
27/03/2023	475	337
28/03/2023	441	329
29/03/2023	406	420
30/03/2023	406	420

UHE Peixe Angical

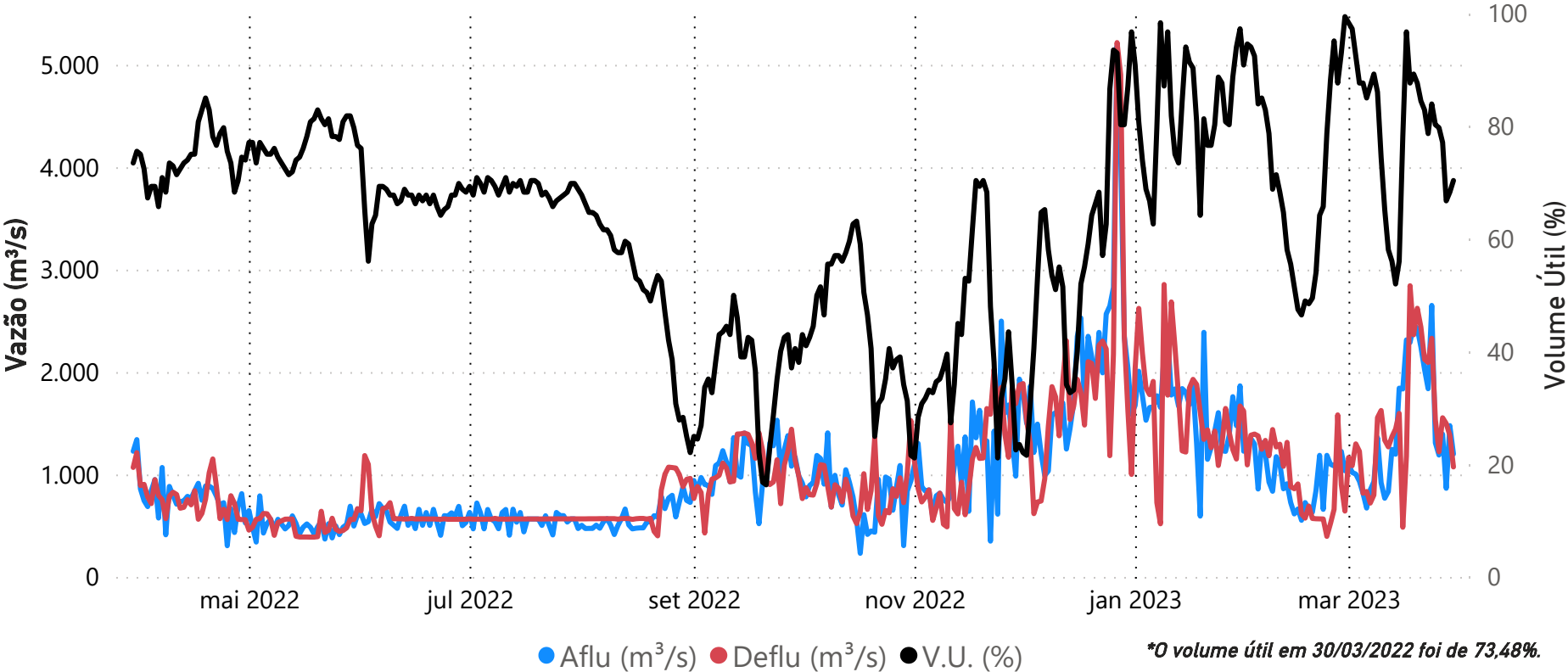

Data	Aflu (m³/s)	Deflu (m³/s)	V.U. (%)
26/03/23	1.190	1222,00	79,75
27/03/23	1.394	1554,00	77,13
28/03/23	865	1498,00	66,76
29/03/23	1.477	1383,00	68,30
30/03/23	1.200	1074,00	70,37

Saiba mais sobre as condições de operação do Sistema Hídrico do Rio Tocantins

Vazões Naturais Médias Mensais e Relação com a Vazão Média de Longo Termo - MLT

Ano	Mês	Mensal (m³/s)	MLT (%)
2022	março	2.767	84%
2022	abril	1.674	72%
2022	maio	862	74%
2022	junho	577	76%
2022	julho	429	74%
2022	agosto	314	68%
2022	setembro	273	62%
2022	outubro	318	53%
2022	novembro	872	76%
2022	dezembro	2.928	130%
2023	janeiro	3.511	118%
2023	fevereiro	2.227	66%
2023	março	3.244	99%

Vazões Naturais Médias Mensais - Peixe Angical (m³/s) - Histórico (1931-2021)

Vazões	Janeiro	Fevereiro	Março	Abril	Maio	Junho	Julho	Agosto	Setembro	Outubro	Novembro	Dezembro
max(1931 - 2021)	8.383	12.561	8.264	7.929	4.317	2.139	1.553	1.210	1.032	1.864	3.122	8.897
med(1931 - 2021)	2.968	3.383	3.280	2.338	1.159	757	576	461	437	603	1.152	2.253
min(1931 - 2021)	635	986	1.092	611	387	275	200	164	150	180	342	402

*Dados brutos sujeitos a posterior consolidação

UHE Lajeado

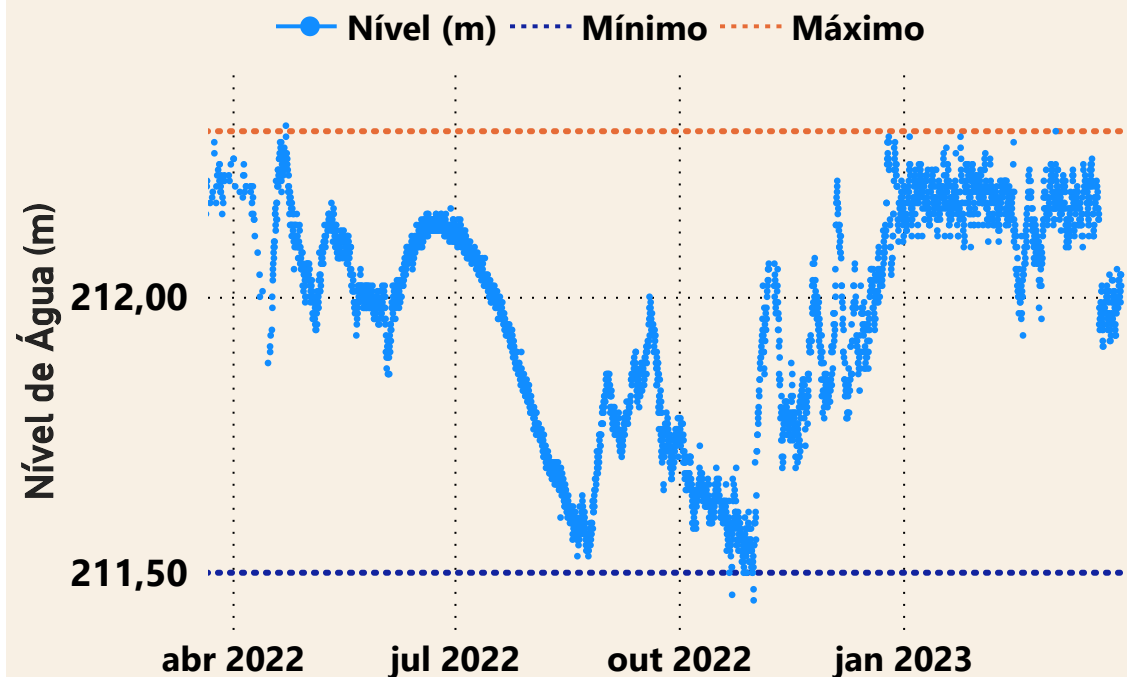

UHE Luís Eduardo Magalhães Barramento (22490500)

Data	Aflu (m³/s)	Deflu (m³/s)
26/03/2023	4.937	5.080
27/03/2023	3.692	3.478
28/03/2023	4.215	4.286
29/03/2023	3.483	3.125
30/03/2023	3.294	3.222

UHE Estreito

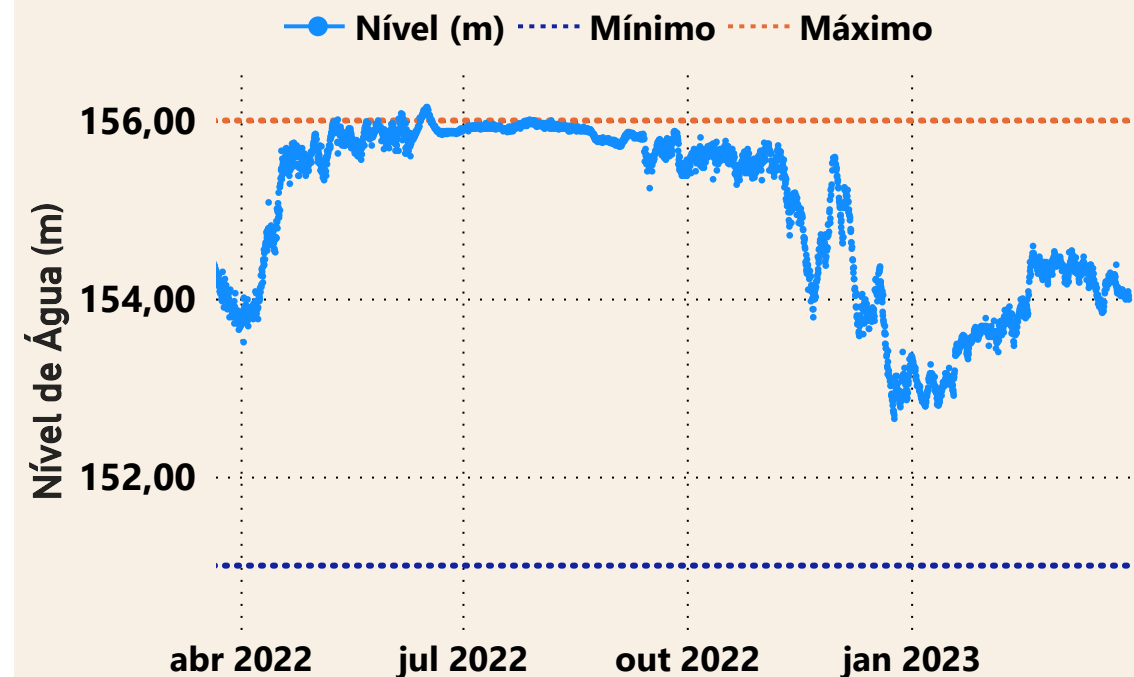

UHE Estreito Barramento (23490000)

Data	Aflu (m³/s)	Deflu (m³/s)
26/03/2023	9.379	9.848
27/03/2023	8.810	8.752
28/03/2023	8.082	7.672
29/03/2023	7.331	7.507
30/03/2023	7.223	6.988

*Dados brutos sujeitos a posterior consolidação

Superintendência de Operações e Eventos Críticos
Coordenação de Operação de Reservatórios e Sistemas Hídricos

Saiba mais sobre as [condições de operação](#)
do Sistema Hídrico do Rio Tocantins

UHE Tucuruí

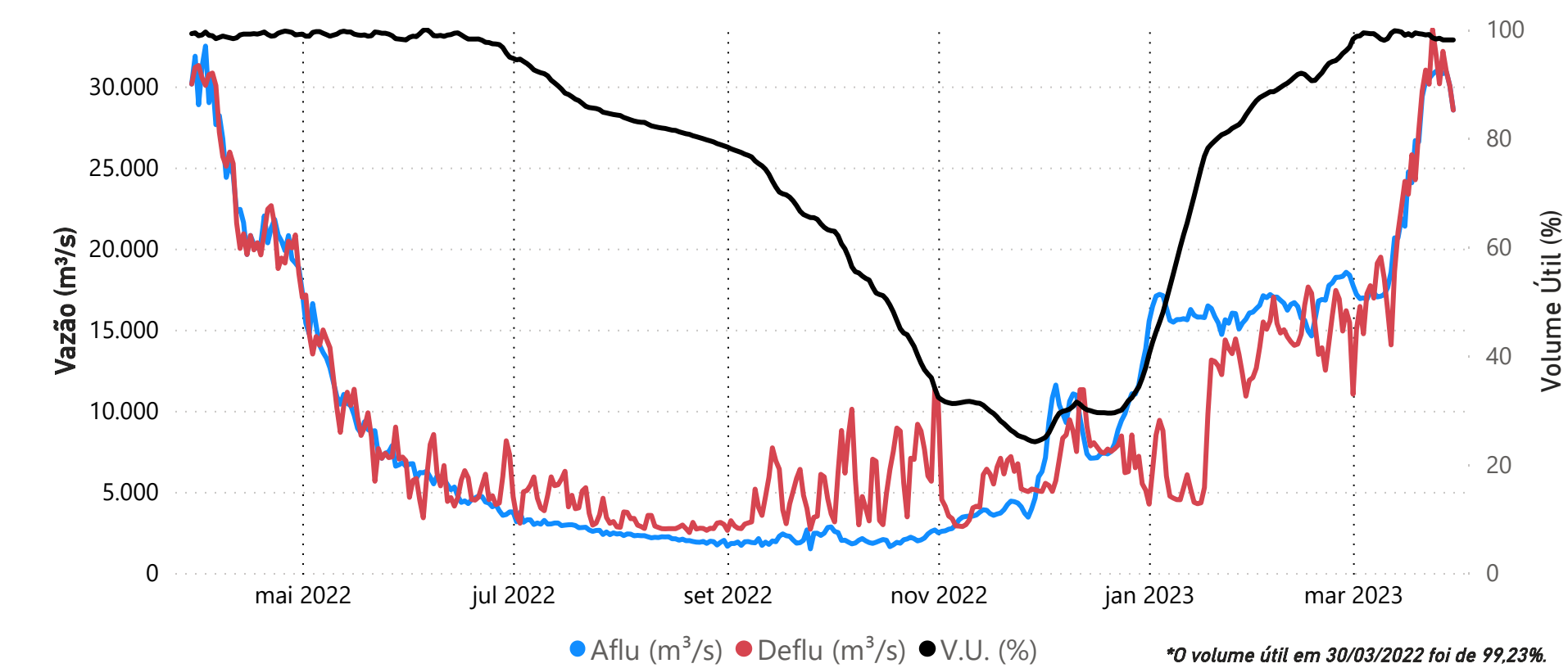

Data	Aflu (m³/s)	Deflu (m³/s)	V.U. (%)
26/03/23	30.848	30.160	98,39
27/03/23	30.791	32.166	98,08
28/03/23	30.901	30.901	98,08
29/03/23	30.031	30.031	98,08
30/03/23	28.542	28.542	98,08

Saiba mais sobre as condições de operação do Sistema Hídrico do Rio Tocantins

Vazões Naturais Médias Mensais e Relação com a Vazão Média de Longo Termo - MLT

Ano	Mês	Mensal (m³/s)	MLT (%)
2022	março	30.852	130%
2022	abril	24.408	103%
2022	maio	10.960	72%
2022	junho	5.191	73%
2022	julho	2.955	72%
2022	agosto	1.954	68%
2022	setembro	1.517	67%
2022	outubro	1.586	63%
2022	novembro	3.514	83%
2022	dezembro	9.521	114%
2023	janeiro	17.509	120%
2023	fevereiro	18.008	90%
2023	março	24.073	101%

Vazões Naturais Médias Mensais - Tucuruí (m³/s) - Histórico (1931-2021)

Vazões	Janeiro	Fevereiro	Março	Abril	Maio	Junho	Julho	Agosto	Setembro	Outubro	Novembro	Dezembro
max(1931 - 2021)	35.804	44.250	51.539	49.445	31.611	14.345	7.742	5.559	4.379	5.642	10.298	18.684
med(1931 - 2021)	14.606	20.110	23.811	23.747	15.322	7.133	4.082	2.853	2.251	2.529	4.240	8.374
min(1931 - 2021)	5.249	7.199	10.319	11.383	5.216	2.708	1.600	1.091	1.106	1.082	1.715	2.261