

Saiba mais sobre os termos técnicos da operação dos reservatórios no [Glossário do Sistema de Acompanhamento de Reservatórios - SAR da ANA](#)

Superintendência de Operações e Eventos Críticos
Coordenação de Operação de Reservatórios e Sistemas Hídricos

Fonte de dados: ONS

**Dados brutos sujeitos a posterior consolidação

***Limites de defluência com tolerância de variação de $\pm 5\%$

UHE Serra da Mesa

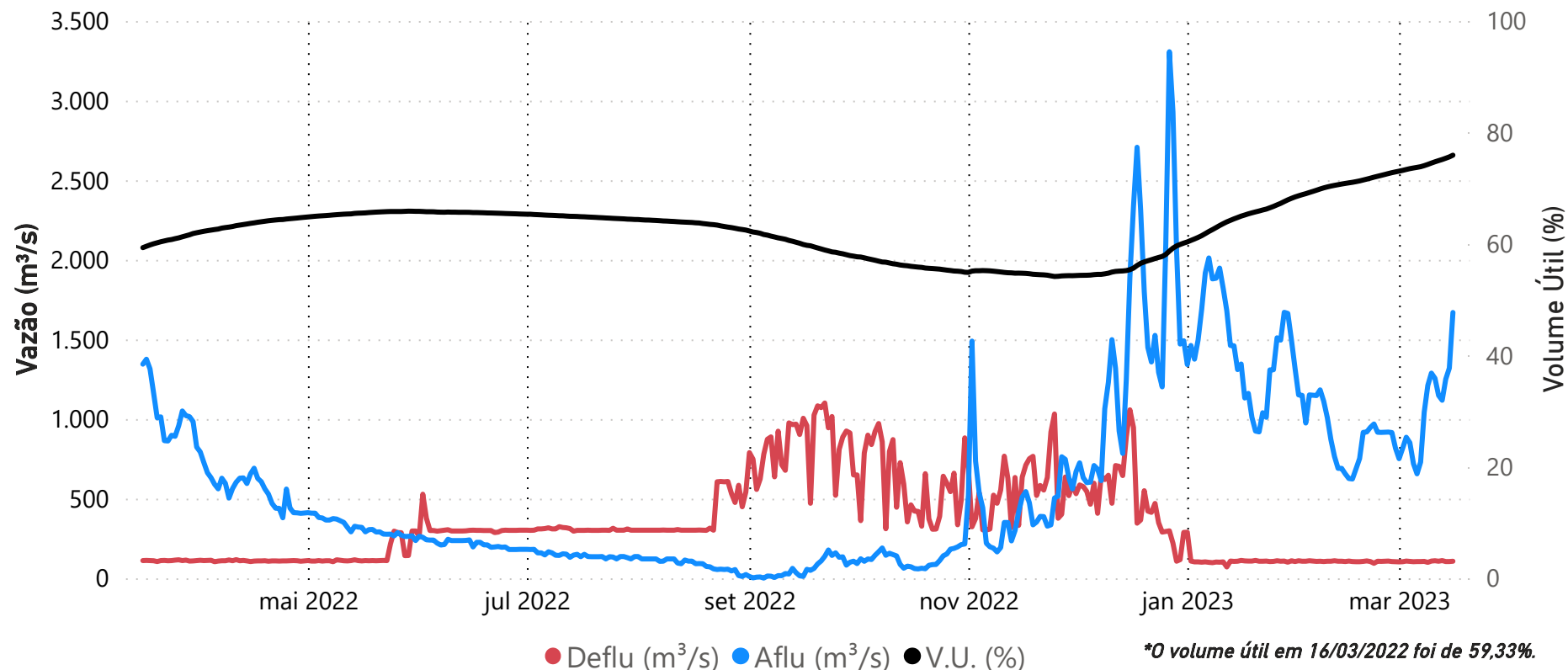

Data	Aflu (m³/s)	Deflu (m³/s)	V.U. (%)
12/03/23	1.149	107	74,95
13/03/23	1.118	111	75,15
14/03/23	1.251	105	75,38
15/03/23	1.320	105	75,62
16/03/23	1.670	107	75,93

Saiba mais sobre as [condições de operação do Sistema Hídrico do Rio Tocantins](#)

Vazões Naturais Médias Mensais e Relação com a Vazão Média de Longo Termo - MLT

Ano	Mês	Mensal (m³/s)	MLT %
2022	março	1.067	73%
2022	abril	592	57%
2022	maio	371	68%
2022	junho	279	74%
2022	julho	218	77%
2022	agosto	162	74%
2022	setembro	133	64%
2022	outubro	168	56%
2022	novembro	474	86%
2022	dezembro	1.466	143%
2023	janeiro	1.446	106%
2023	fevereiro	943	60%
2023	março	1.000	69%

Vazões Naturais Médias Mensais - Serra da Mesa (m³/s) - Histórico (1931-2021)

Vazões (m³/s)	Janeiro	Fevereiro	Março	Abril	Maio	Junho	Julho	Agosto	Setembro	Outubro	Novembro	Dezembro
max(1931 - 2021)	3.330	6.163	3.827	3.524	1.689	976	717	543	517	847	1.556	3.823
med(1931 - 2021)	1.366	1.565	1.459	1.036	549	379	284	219	207	302	551	1.027
min(1931 - 2021)	347	432	534	315	215	145	109	91	93	97	161	227

Superintendência de Operações e Eventos Críticos
Coordenação de Operação de Reservatórios e Sistemas Hídricos

*Dados brutos sujeitos a posterior consolidação

UHE Cana Brava

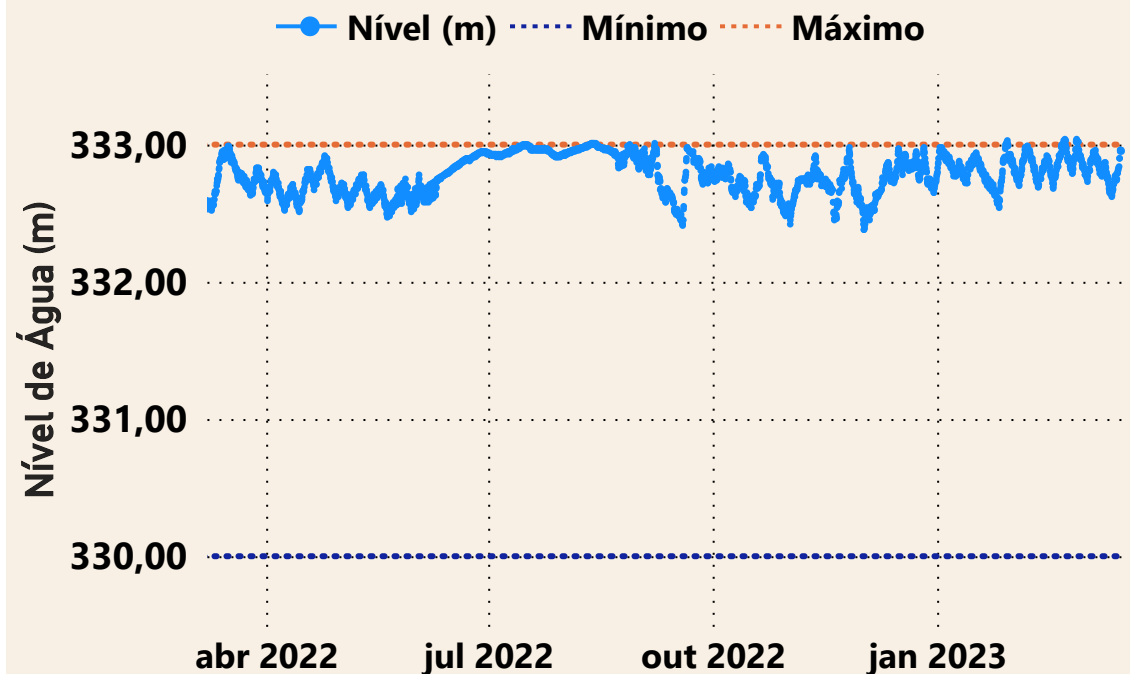

Estação UHE Cana Brava Barramento (21050080)

Data	Aflu (m ³ /s)	Deflu (m ³ /s)
12/03/2023	176	351
13/03/2023	345	329
14/03/2023	489	329
15/03/2023	361	329
16/03/2023	618	329

UHE São Salvador

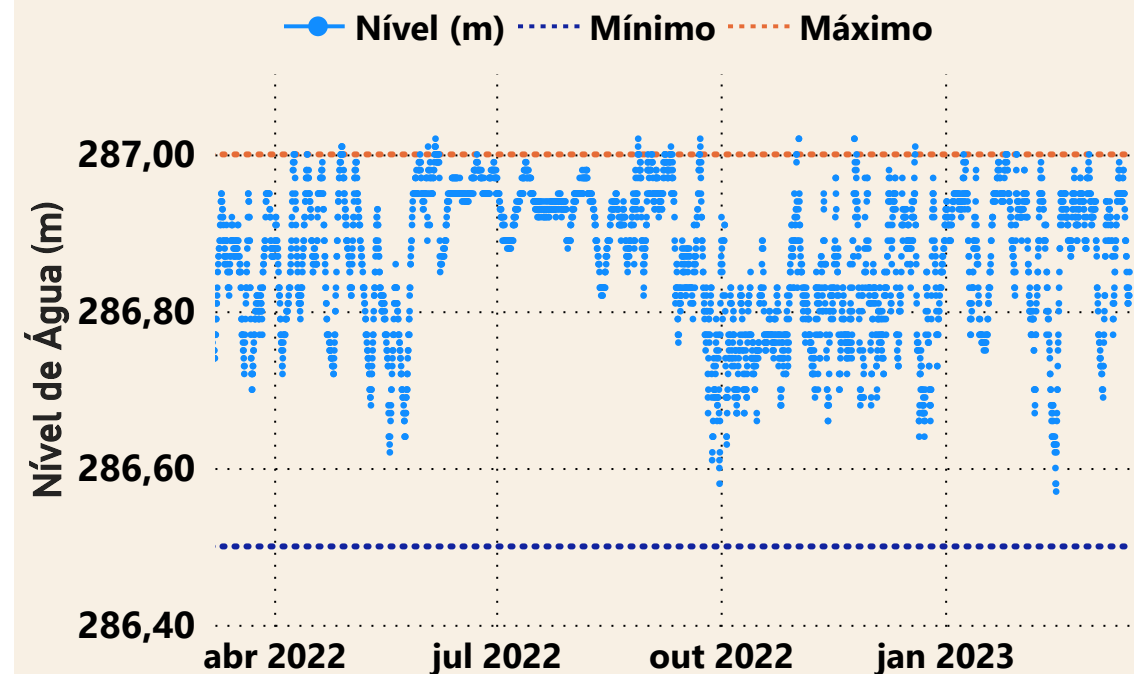

Estação UHE São Salvador Barramento (21080000)

Data	Aflu (m ³ /s)	Deflu (m ³ /s)
12/03/2023	427	329
13/03/2023	441	469
14/03/2023	558	516
15/03/2023	455	567
16/03/2023	469	566

UHE Peixe Angical

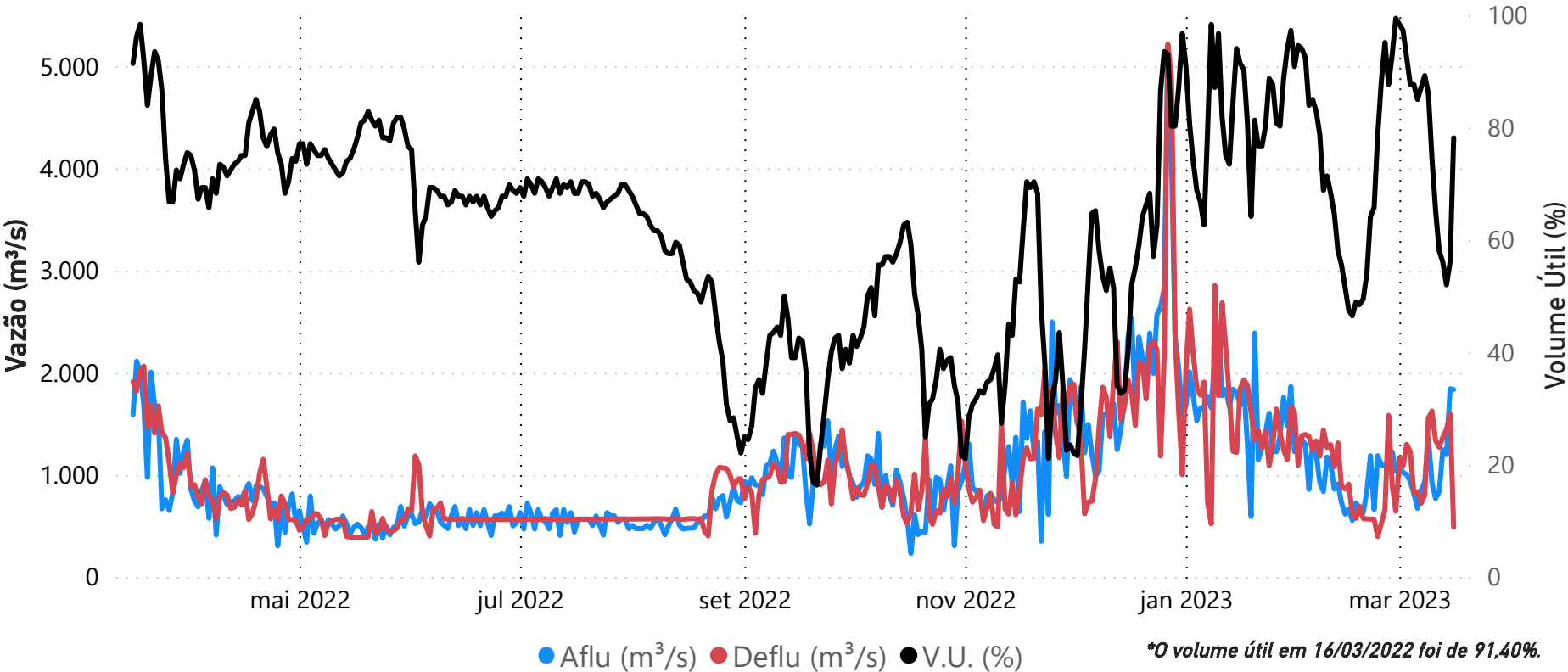

Data	Aflu (m³/s)	Deflu (m³/s)	V.U. (%)
12/03/23	834	1270,00	58,07
13/03/23	1.245	1369,00	56,04
14/03/23	1.198	1444,00	52,00
15/03/23	1.843	1597,00	56,04
16/03/23	1.835	485,00	78,18

Saiba mais sobre as condições de operação do Sistema Hídrico do Rio Tocantins

Vazões Naturais Médias Mensais e Relação com a Vazão Média de Longo Termo - MLT

Ano	Mês	Mensal (m³/s)	MLT (%)
2022	março	3.156	96%
2022	abril	1.674	72%
2022	maio	862	74%
2022	junho	577	76%
2022	julho	429	74%
2022	agosto	314	68%
2022	setembro	273	62%
2022	outubro	318	53%
2022	novembro	872	76%
2022	dezembro	2.928	130%
2023	janeiro	3.511	118%
2023	fevereiro	2.227	66%
2023	março	2.448	75%

Vazões Naturais Médias Mensais - Peixe Angical (m³/s) - Histórico (1931-2021)

Vazões	Janeiro	Fevereiro	Março	Abril	Maio	Junho	Julho	Agosto	Setembro	Outubro	Novembro	Dezembro
max(1931 - 2021)	8.383	12.561	8.264	7.929	4.317	2.139	1.553	1.210	1.032	1.864	3.122	8.897
med(1931 - 2021)	2.968	3.383	3.280	2.338	1.159	757	576	461	437	603	1.152	2.253
min(1931 - 2021)	635	986	1.092	611	387	275	200	164	150	180	342	402

Superintendência de Operações e Eventos Críticos
Coordenação de Operação de Reservatórios e Sistemas Hídricos

*Dados brutos sujeitos a posterior consolidação

UHE Lajeado

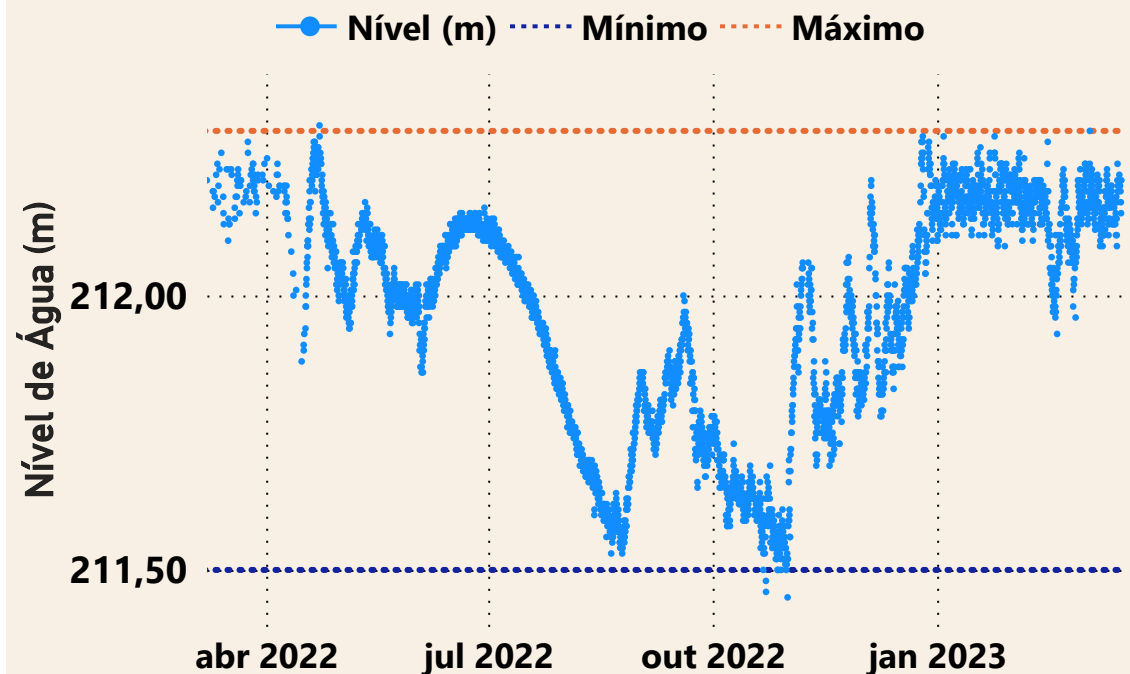

UHE Luís Eduardo Magalhães Barramento (22490500)

Data	Aflu (m ³ /s)	Deflu (m ³ /s)
12/03/2023	3.395	3.395
13/03/2023	2.904	3.261
14/03/2023	3.360	3.289
15/03/2023	3.103	2.458
16/03/2023	3.508	3.723

UHE Estreito



UHE Estreito Barramento (23490000)

Data	Aflu (m ³ /s)	Deflu (m ³ /s)
12/03/2023	4.550	3.766
13/03/2023	4.682	5.286
14/03/2023	5.069	5.668
15/03/2023	6.488	6.069
16/03/2023	6.310	6.430

*Dados brutos sujeitos a posterior consolidação

Superintendência de Operações e Eventos Críticos
Coordenação de Operação de Reservatórios e Sistemas Hídricos

Saiba mais sobre as [condições de operação](#)
do Sistema Hídrico do Rio Tocantins

UHE Tucuruí

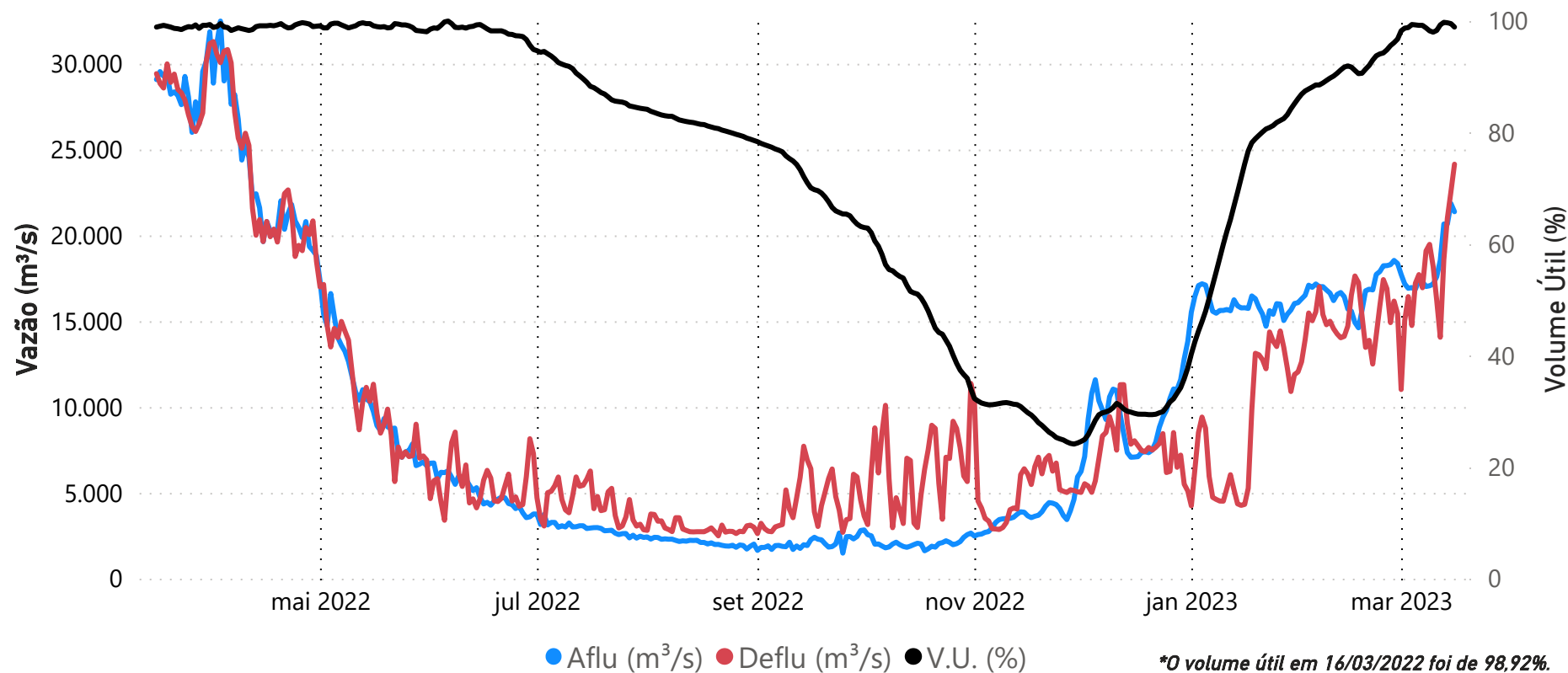

Data	Aflu (m³/s)	Deflu (m³/s)	V.U. (%)
12/03/23	18.552	14.065	99,31
13/03/23	20.663	18.582	99,77
14/03/23	20.662	21.009	99,69
15/03/23	21.854	22.548	99,54
16/03/23	21.380	24.149	98,92

Saiba mais sobre as condições de operação do Sistema Hídrico do Rio Tocantins

Vazões Naturais Médias Mensais e Relação com a Vazão Média de Longo Termo - MLT

Ano	Mês	Mensal (m³/s)	MLT (%)
2022	março	29.852	125%
2022	abril	24.408	103%
2022	maio	10.960	72%
2022	junho	5.191	73%
2022	julho	2.955	72%
2022	agosto	1.954	68%
2022	setembro	1.517	67%
2022	outubro	1.586	63%
2022	novembro	3.514	83%
2022	dezembro	9.521	114%
2023	janeiro	17.509	120%
2023	fevereiro	18.008	90%
2023	março	19.159	80%

Vazões Naturais Médias Mensais - Tucuruí (m³/s) - Histórico (1931-2021)

Vazões	Janeiro	Fevereiro	Março	Abril	Maio	Junho	Julho	Agosto	Setembro	Outubro	Novembro	Dezembro
max(1931 - 2021)	35.804	44.250	51.539	49.445	31.611	14.345	7.742	5.559	4.379	5.642	10.298	18.684
med(1931 - 2021)	14.606	20.110	23.811	23.747	15.322	7.133	4.082	2.853	2.251	2.529	4.240	8.374
min(1931 - 2021)	5.249	7.199	10.319	11.383	5.216	2.708	1.600	1.091	1.106	1.082	1.715	2.261

*Dados brutos sujeitos a posterior consolidação