

**Saiba mais** sobre os termos técnicos da operação dos reservatórios no [Glossário do Sistema de Acompanhamento de Reservatórios - SAR da ANA](#)

Superintendência de Operações e Eventos Críticos  
Coordenação de Operação de Reservatórios e Sistemas Hídricos

Fonte de dados: ONS

\*\*Dados brutos sujeitos a posterior consolidação

\*\*\*Limites de defluência com tolerância de variação de  $\pm 5\%$

UHE Serra da Mesa

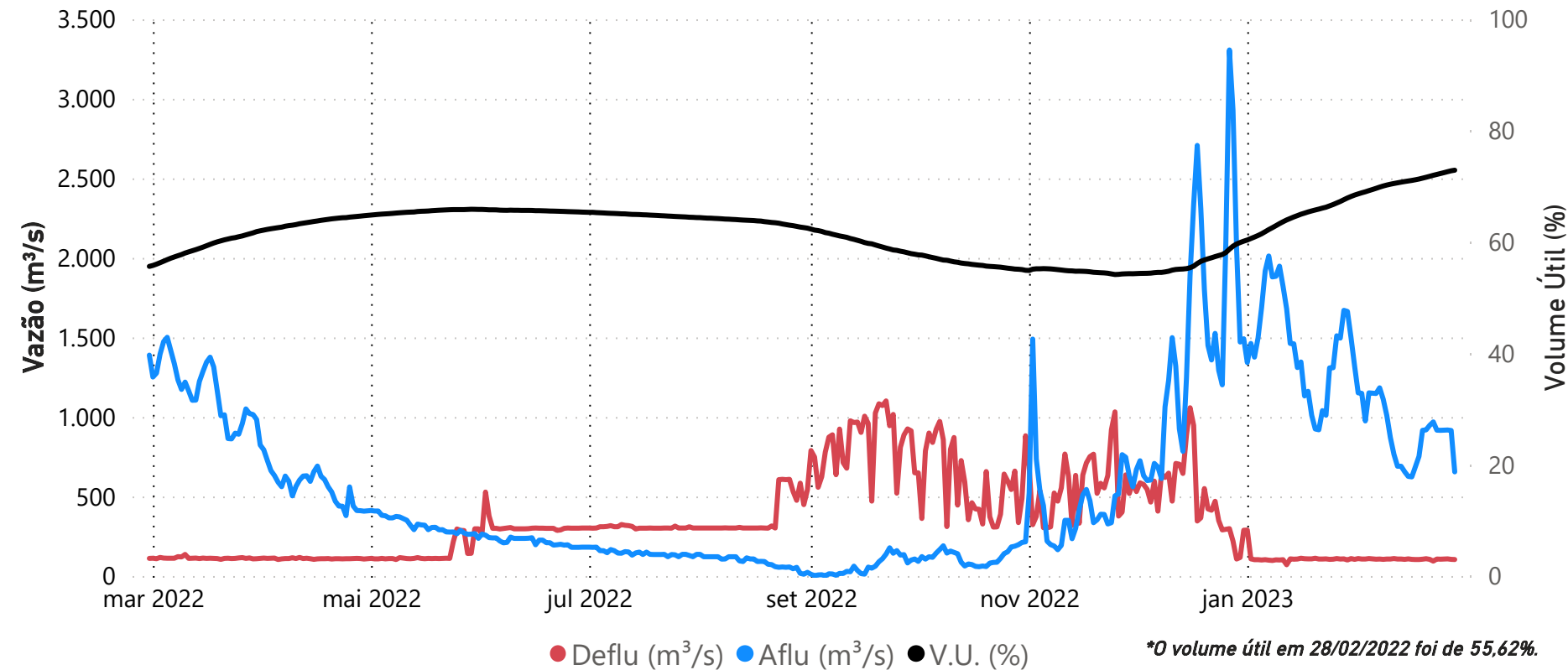

Data	Aflu (m³/s)	Deflu (m³/s)	V.U. (%)
24/02/23	916	106	72,30
25/02/23	917	107	72,46
26/02/23	918	108	72,63
27/02/23	915	105	72,79
28/02/23	655	104	72,90

Saiba mais sobre as condições de operação do Sistema Hídrico do Rio Tocantins

Vazões Naturais Médias Mensais e Relação com a Vazão Média de Longo Termo - MLT

Ano	Mês	Mensal (m³/s)	MLT %
2022	fevereiro	1.439	92%
2022	março	1.188	81%
2022	abril	592	57%
2022	maio	371	68%
2022	junho	279	74%
2022	julho	218	77%
2022	agosto	162	74%
2022	setembro	133	64%
2022	outubro	168	56%
2022	novembro	474	86%
2022	dezembro	1.466	143%
2023	janeiro	1.446	106%
2023	fevereiro	940	60%

Vazões Naturais Médias Mensais - Serra da Mesa (m³/s) - Histórico (1931-2021)

Vazões (m³/s)	Janeiro	Fevereiro	Março	Abril	Maio	Junho	Julho	Agosto	Setembro	Outubro	Novembro	Dezembro
max(1931 - 2021)	3.330	6.163	3.827	3.524	1.689	976	717	543	517	847	1.556	3.823
med(1931 - 2021)	1.366	1.565	1.459	1.036	549	379	284	219	207	302	551	1.027
min(1931 - 2021)	347	432	534	315	215	145	109	91	93	97	161	227

## UHE Cana Brava

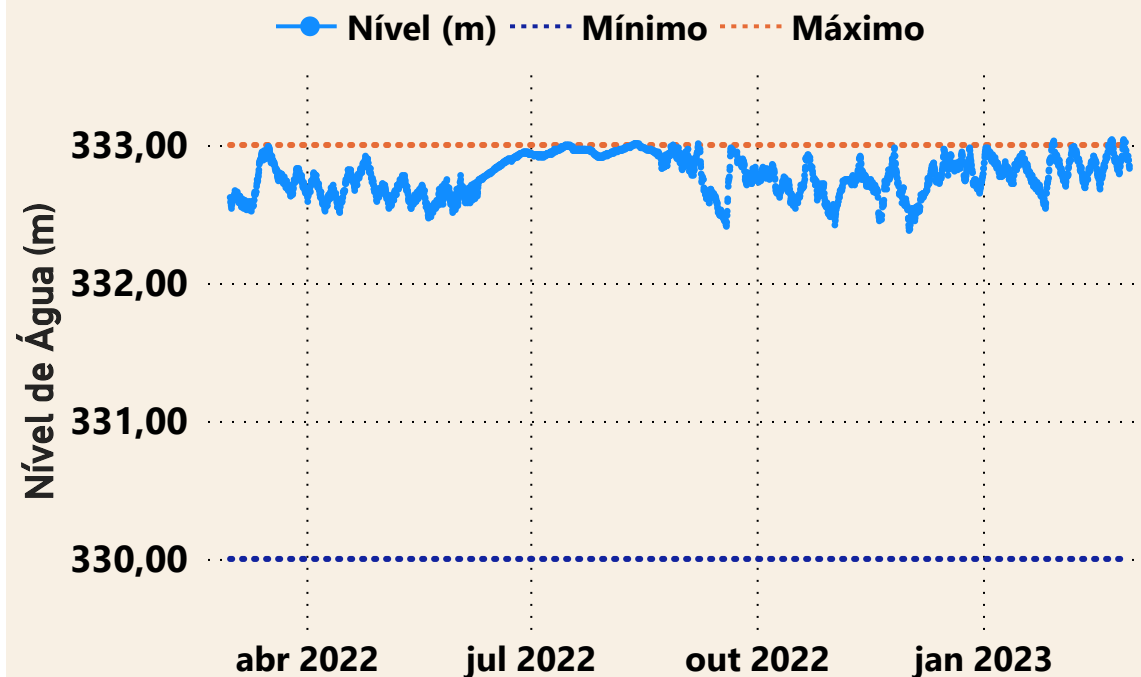

Estação UHE Cana Brava Barramento (21050080)

Data	Aflu (m³/s)	Deflu (m³/s)
24/02/2023	230	326
25/02/2023	226	178
26/02/2023	283	90
27/02/2023	296	312
28/02/2023	204	333

## UHE São Salvador

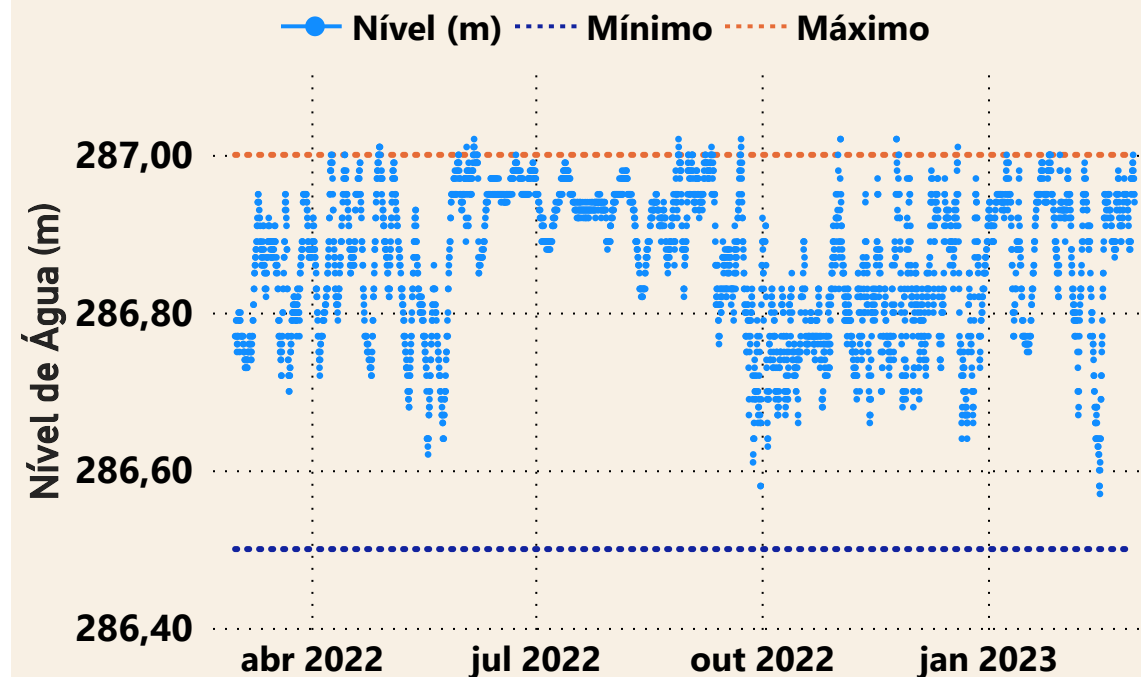

Estação UHE São Salvador Barramento (21080000)

Data	Aflu (m³/s)	Deflu (m³/s)
24/02/2023	375	347
25/02/2023	260	246
26/02/2023	180	208
27/02/2023	332	346
28/02/2023	453	341

\*Dados brutos sujeitos a posterior consolidação

Superintendência de Operações e Eventos Críticos  
Coordenação de Operação de Reservatórios e Sistemas Hídricos

**Saiba mais** sobre as [condições de operação](#)  
do Sistema Hídrico do Rio Tocantins

UHE Peixe Angical

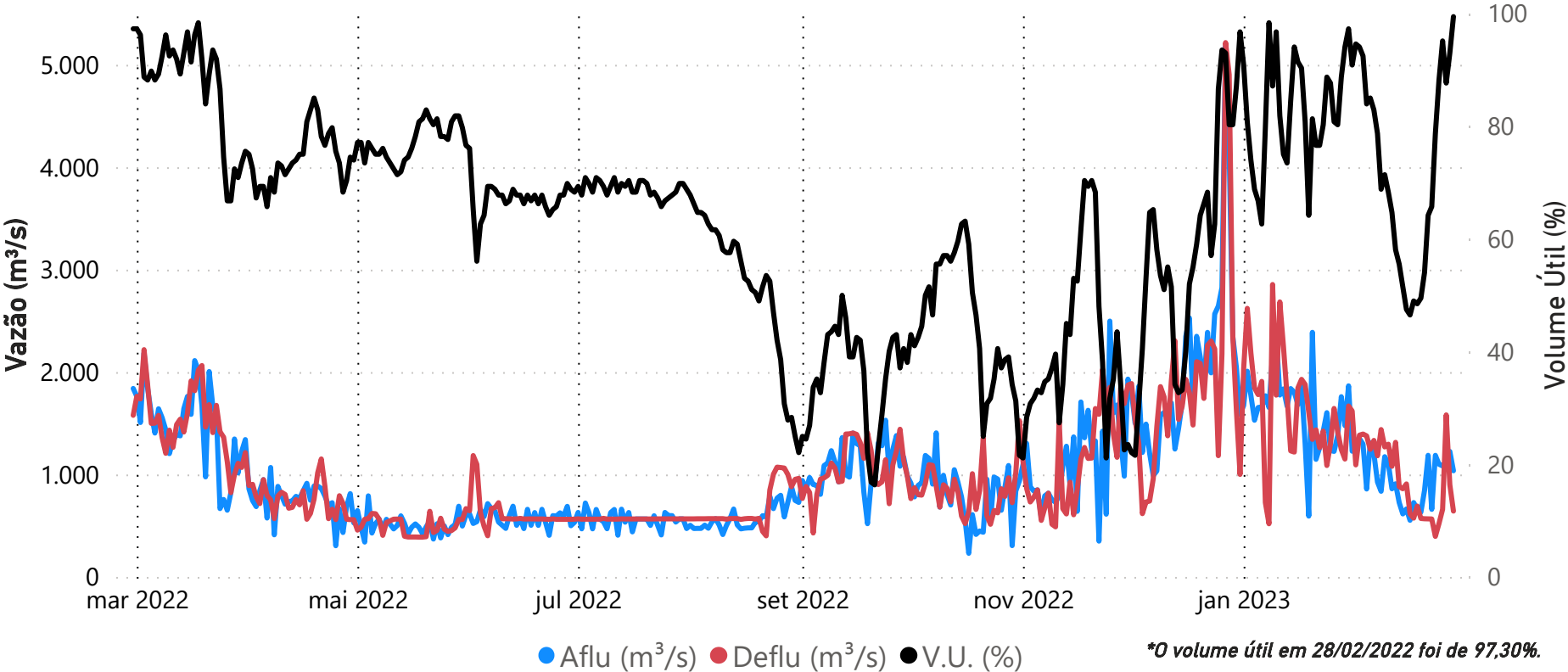

Data	Aflu (m³/s)	Deflu (m³/s)	V.U. (%)
24/02/23	1.100	521,00	88,20
25/02/23	1.084	660,00	95,15
26/02/23	1.126	1582,00	87,67
27/02/23	1.225	900,00	93,00
28/02/23	1.037	643,00	99,46

Saiba mais sobre as condições de operação do Sistema Hídrico do Rio Tocantins

Vazões Naturais Médias Mensais e Relação com a Vazão Média de Longo Termo - MLT

Ano	Mês	Mensal (m³/s)	MLT (%)
2022	fevereiro	4.328	128%
2022	março	3.453	105%
2022	abril	1.674	72%
2022	maio	862	74%
2022	junho	577	76%
2022	julho	429	74%
2022	agosto	314	68%
2022	setembro	273	62%
2022	outubro	318	53%
2022	novembro	872	76%
2022	dezembro	2.928	130%
2023	janeiro	3.511	118%
2023	fevereiro	2.217	66%

Vazões Naturais Médias Mensais - Peixe Angical (m³/s) - Histórico (1931-2021)

Vazões	Janeiro	Fevereiro	Março	Abril	Maio	Junho	Julho	Agosto	Setembro	Outubro	Novembro	Dezembro
max(1931 - 2021)	8.383	12.561	8.264	7.929	4.317	2.139	1.553	1.210	1.032	1.864	3.122	8.897
med(1931 - 2021)	2.968	3.383	3.280	2.338	1.159	757	576	461	437	603	1.152	2.253
min(1931 - 2021)	635	986	1.092	611	387	275	200	164	150	180	342	402

Superintendência de Operações e Eventos Críticos  
Coordenação de Operação de Reservatórios e Sistemas Hídricos

\*Dados brutos sujeitos a posterior consolidação



## UHE Lajeado

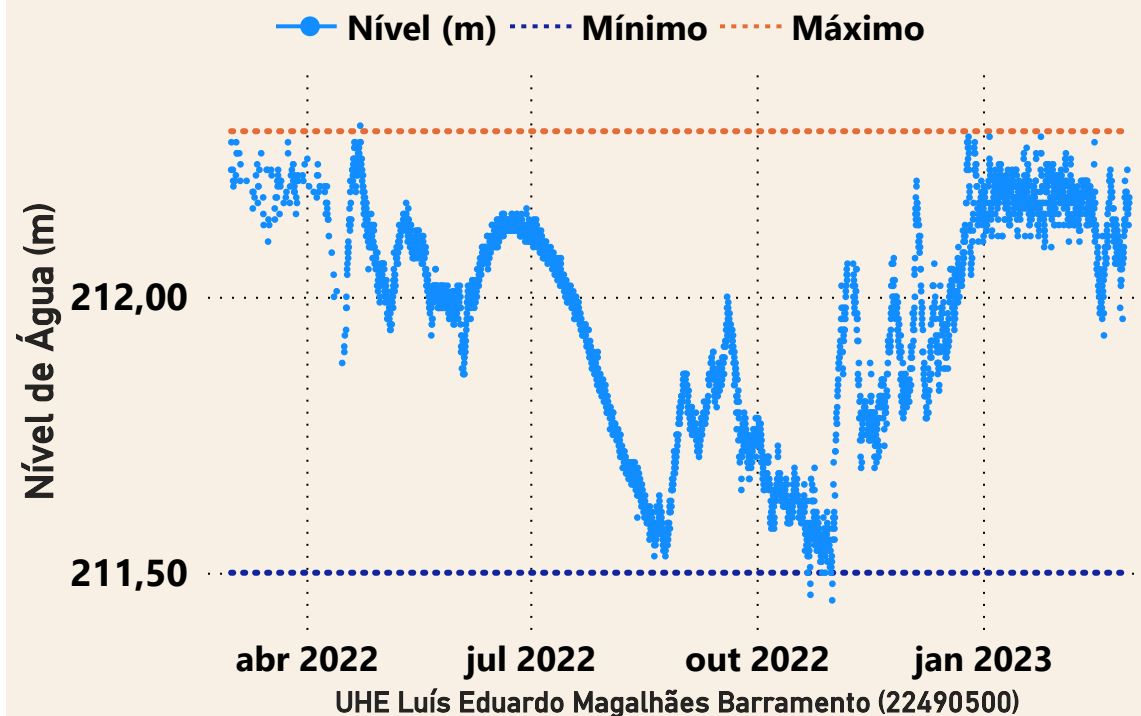

Data	Aflu (m³/s)	Deflu (m³/s)
24/02/2023	1.714	1.856
25/02/2023	1.536	1.962
26/02/2023	1.942	1.729
27/02/2023	2.450	1.593
28/02/2023	2.587	2.873

## UHE Estreito



Data	Aflu (m³/s)	Deflu (m³/s)
24/02/2023	4.239	3.819
25/02/2023	4.329	4.749
26/02/2023	4.300	3.940
27/02/2023	4.336	4.276
28/02/2023	4.651	3.437

\*Dados brutos sujeitos a posterior consolidação

Superintendência de Operações e Eventos Críticos  
Coordenação de Operação de Reservatórios e Sistemas Hídricos

**Saiba mais** sobre as [condições de operação](#)  
do Sistema Hídrico do Rio Tocantins

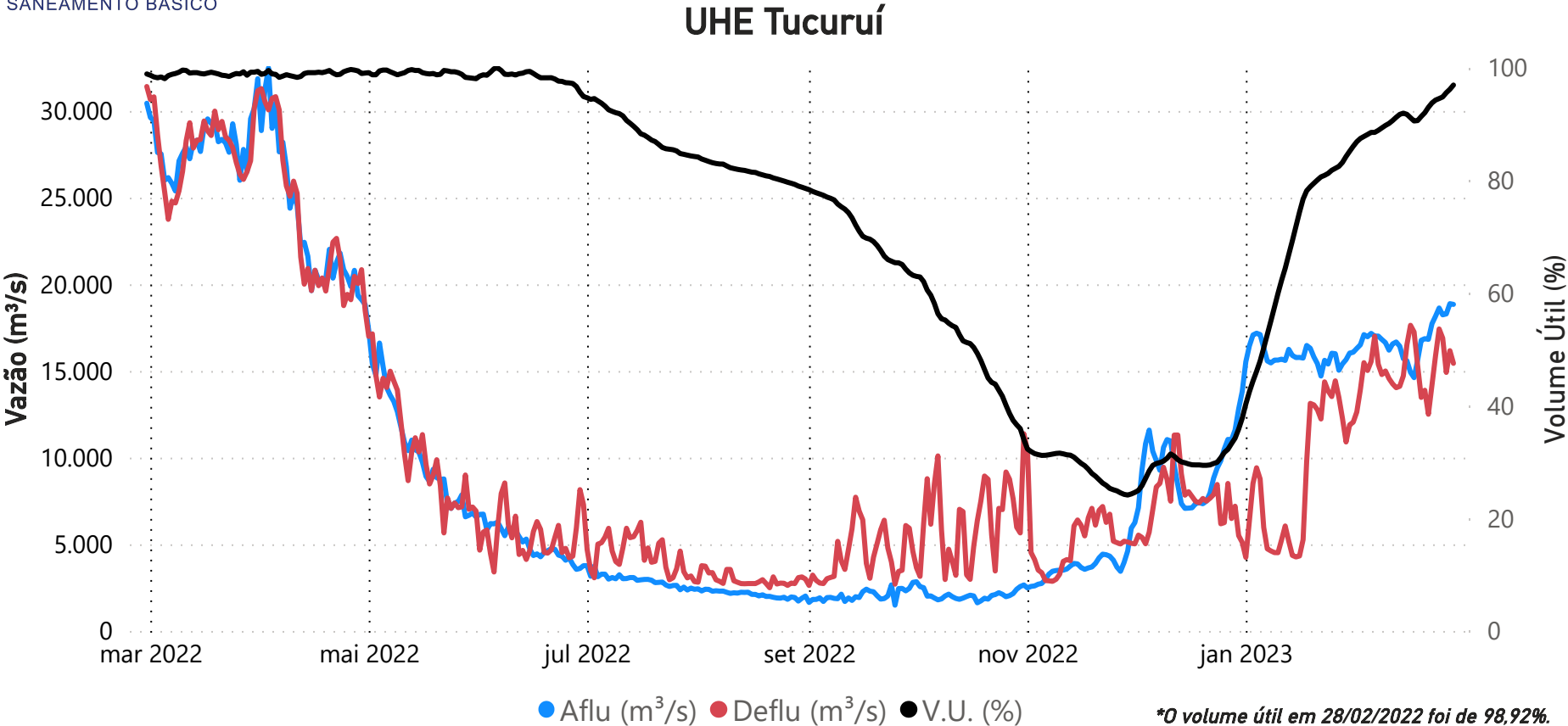

Data	Aflu (m³/s)	Deflu (m³/s)	V.U. (%)
24/02/23	18.634	17.425	94,55
25/02/23	18.240	16.894	94,84
26/02/23	18.293	14.918	95,59
27/02/23	18.883	16.172	96,19
28/02/23	18.843	15.441	96,95

Saiba mais sobre as condições de operação do Sistema Hídrico do Rio Tocantins

Vazões Naturais Médias Mensais e Relação com a Vazão Média de Longo Termo - MLT

Ano	Mês	Mensal (m³/s)	MLT (%)
2022	fevereiro	31.423	156%
2022	março	29.794	125%
2022	abril	24.408	103%
2022	maio	10.960	72%
2022	junho	5.191	73%
2022	julho	2.955	72%
2022	agosto	1.954	68%
2022	setembro	1.517	67%
2022	outubro	1.586	63%
2022	novembro	3.514	83%
2022	dezembro	9.521	114%
2023	janeiro	17.509	120%
2023	fevereiro	18.077	90%

Vazões Naturais Médias Mensais - Tucuruí (m³/s) - Histórico (1931-2021)

Vazões	Janeiro	Fevereiro	Março	Abril	Maio	Junho	Julho	Agosto	Setembro	Outubro	Novembro	Dezembro
max(1931 - 2021)	35.804	44.250	51.539	49.445	31.611	14.345	7.742	5.559	4.379	5.642	10.298	18.684
med(1931 - 2021)	14.606	20.110	23.811	23.747	15.322	7.133	4.082	2.853	2.251	2.529	4.240	8.374
min(1931 - 2021)	5.249	7.199	10.319	11.383	5.216	2.708	1.600	1.091	1.106	1.082	1.715	2.261

\*Dados brutos sujeitos a posterior consolidação