

Saiba mais sobre os termos técnicos da operação dos reservatórios no [Glossário do Sistema de Acompanhamento de Reservatórios - SAR da ANA](#)

Superintendência de Operações e Eventos Críticos
Coordenação de Operação de Reservatórios e Sistemas Hídricos

Fonte de dados: ONS

**Dados consistidos sujeitos a novas revisões

***Limites de defluência com tolerância de variação de $\pm 5\%$

UHE Serra da Mesa

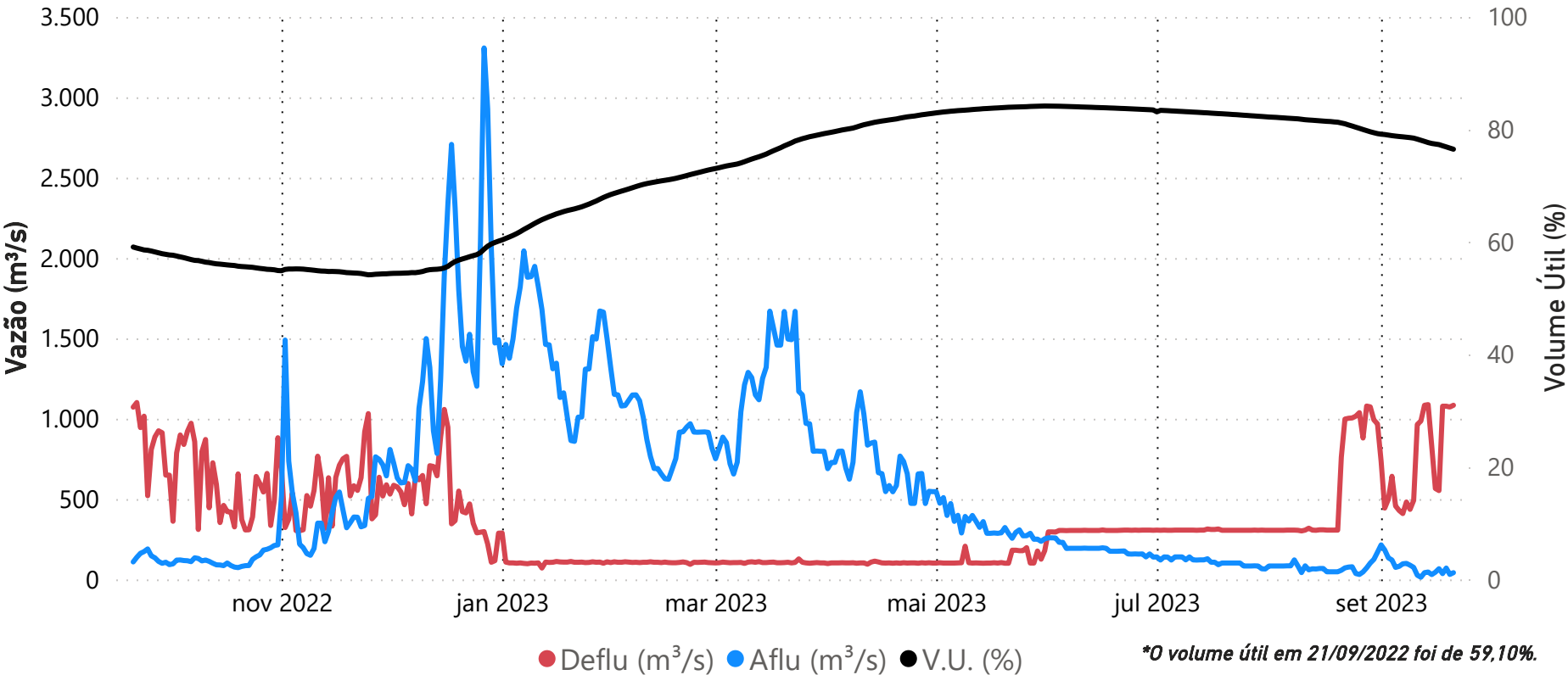

Data	Aflu (m³/s)	Deflu (m³/s)	V.U. (%)
17/09/23	67	553	77,31
18/09/23	36	1.078	77,10
19/09/23	71	1.078	76,90
20/09/23	31	1.073	76,69
21/09/23	42	1.084	76,49

Saiba mais sobre as condições de operação do Sistema Hídrico do Rio Tocantins

Vazões Naturais Médias Mensais e Relação com a Vazão Média de Longo Termo - MLT

Ano	Mês	Mensal (m³/s)	MLT %
2022	setembro	189	91%
2022	outubro	178	59%
2022	novembro	464	84%
2022	dezembro	1.470	143%
2023	janeiro	1.443	106%
2023	fevereiro	942	60%
2023	março	1.141	78%
2023	abril	729	70%
2023	maio	387	71%
2023	junho	259	68%
2023	julho	193	68%
2023	agosto	149	68%
2023	setembro	164	79%

Vazões Naturais Médias Mensais - Serra da Mesa (m³/s) - Histórico (1931-2021)

Vazões (m³/s)	Janeiro	Fevereiro	Março	Abril	Maio	Junho	Julho	Agosto	Setembro	Outubro	Novembro	Dezembro
max(1931 - 2021)	3.330	6.163	3.827	3.524	1.689	976	717	543	517	847	1.556	3.823
med(1931 - 2021)	1.366	1.565	1.459	1.036	549	379	284	219	207	302	551	1.027
min(1931 - 2021)	347	432	534	315	215	145	109	91	93	97	161	227

Superintendência de Operações e Eventos Críticos
Coordenação de Operação de Reservatórios e Sistemas Hídricos

*Dados consistidos sujeitos a novas revisões

UHE Cana Brava

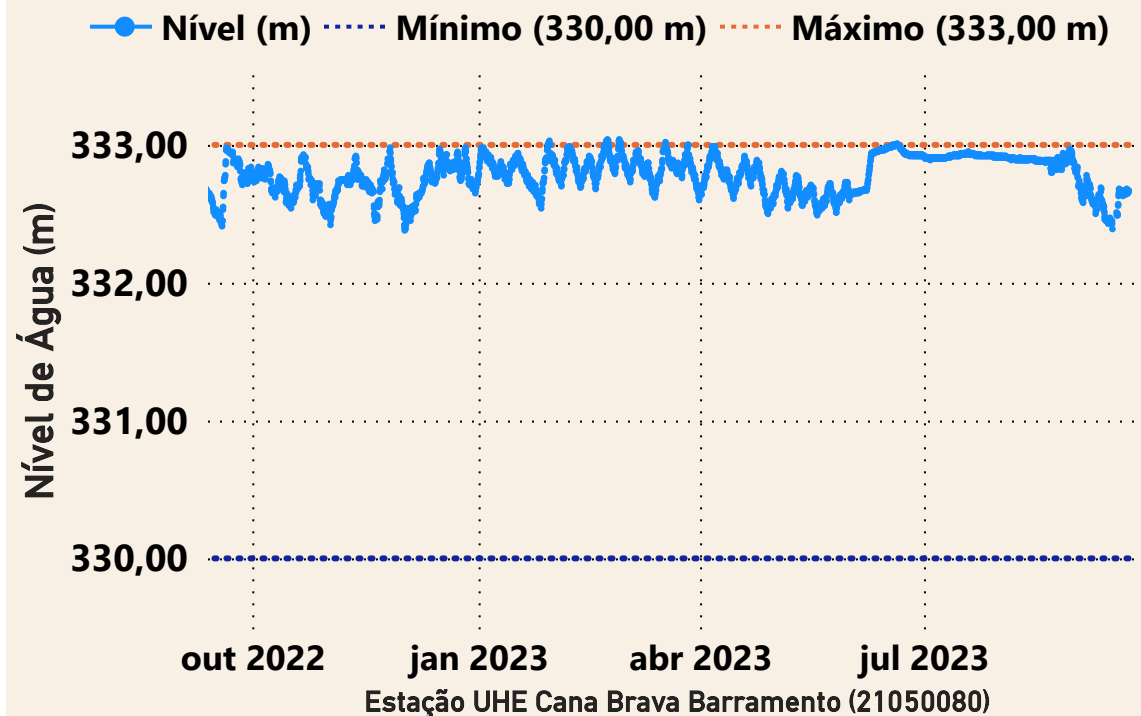

Data	Aflu (m³/s)	Deflu (m³/s)
17/09/2023	606	369
18/09/2023	1.123	1.028
19/09/2023	1.125	1.141
20/09/2023	1.113	1.097
21/09/2023	1.121	1.121

UHE São Salvador

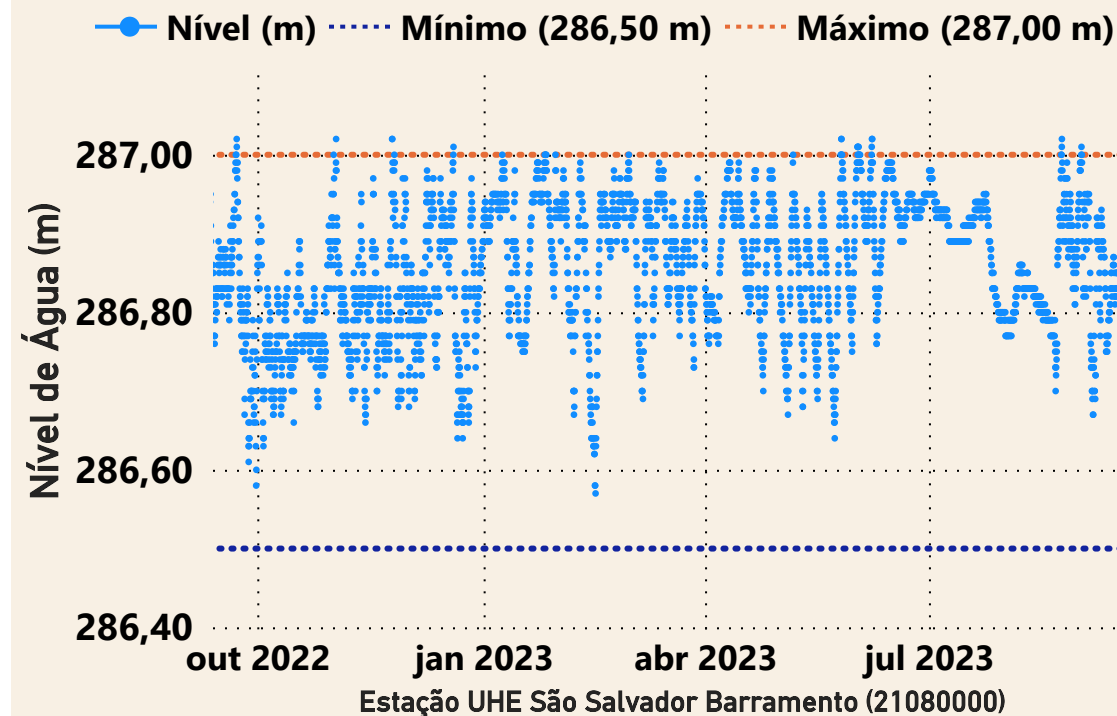

Data	Aflu (m³/s)	Deflu (m³/s)
17/09/2023	383	411
18/09/2023	965	924
19/09/2023	1.188	1.174
20/09/2023	1.143	1.171
21/09/2023	1.143	1.171

UHE Peixe Angical

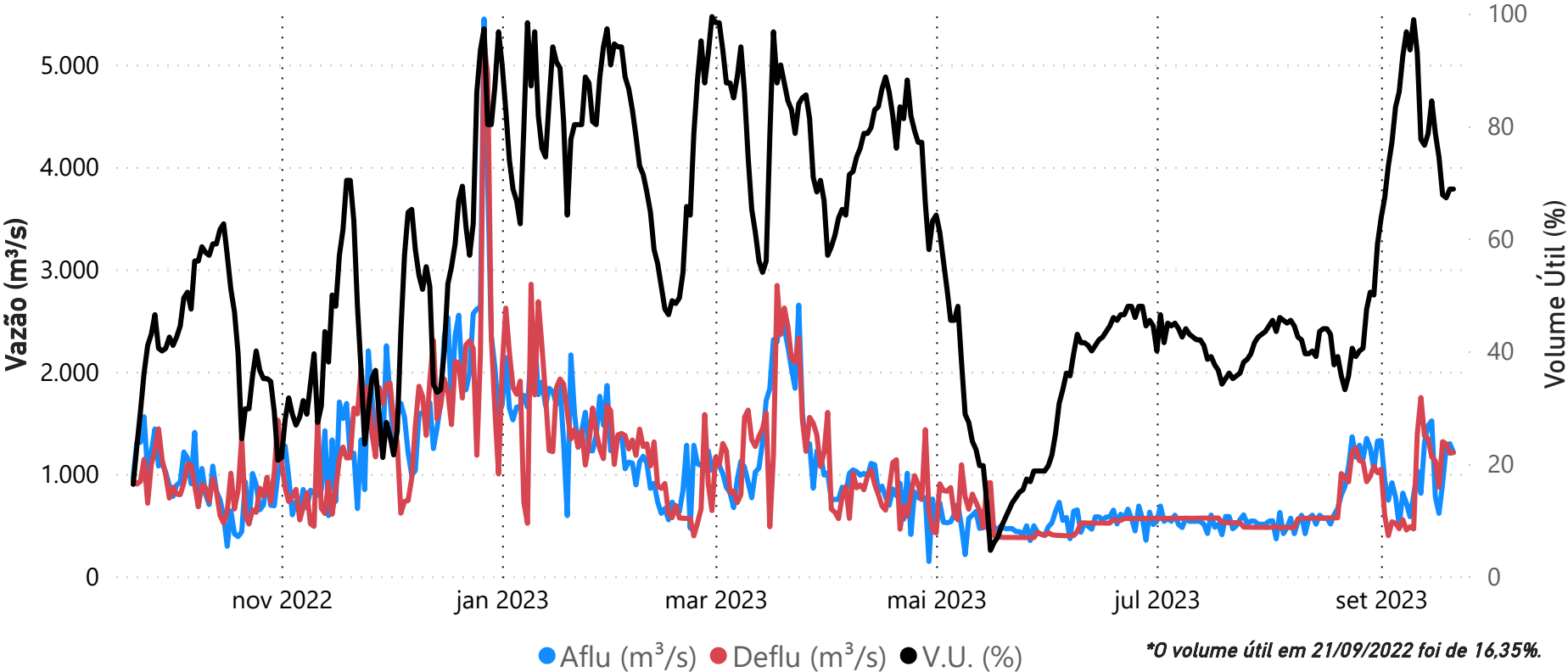

Data	Aflu (m³/s)	Deflu (m³/s)	V.U. (%)
17/09/23	616	871,00	74,52
18/09/23	906	1317,00	67,78
19/09/23	1.264	1295,00	67,27
20/09/23	1.297	1203,00	68,82
21/09/23	1.211	1211,00	68,82

Saiba mais sobre as condições de operação do Sistema Hídrico do Rio Tocantins

Vazões Naturais Médias Mensais e Relação com a Vazão Média de Longo Termo - MLT

Ano	Mês	Mensal (m³/s)	MLT (%)
2022	setembro	391	90%
2022	outubro	322	53%
2022	novembro	862	75%
2022	dezembro	2.919	130%
2023	janeiro	3.507	118%
2023	fevereiro	2.222	66%
2023	março	3.212	98%
2023	abril	1.826	78%
2023	maio	868	75%
2023	junho	523	69%
2023	julho	361	63%
2023	agosto	288	62%
2023	setembro	305	70%

Vazões Naturais Médias Mensais - Peixe Angical (m³/s) - Histórico (1931-2021)

Vazões	Janeiro	Fevereiro	Março	Abril	Maio	Junho	Julho	Agosto	Setembro	Outubro	Novembro	Dezembro
max(1931 - 2021)	8.383	12.561	8.264	7.929	4.317	2.139	1.553	1.210	1.032	1.864	3.122	8.897
med(1931 - 2021)	2.968	3.383	3.280	2.338	1.159	757	576	461	437	603	1.152	2.253
min(1931 - 2021)	635	986	1.092	611	387	275	200	164	150	180	342	402

Superintendência de Operações e Eventos Críticos
Coordenação de Operação de Reservatórios e Sistemas Hídricos

*Dados consistidos sujeitos a novas revisões

UHE Lajeado

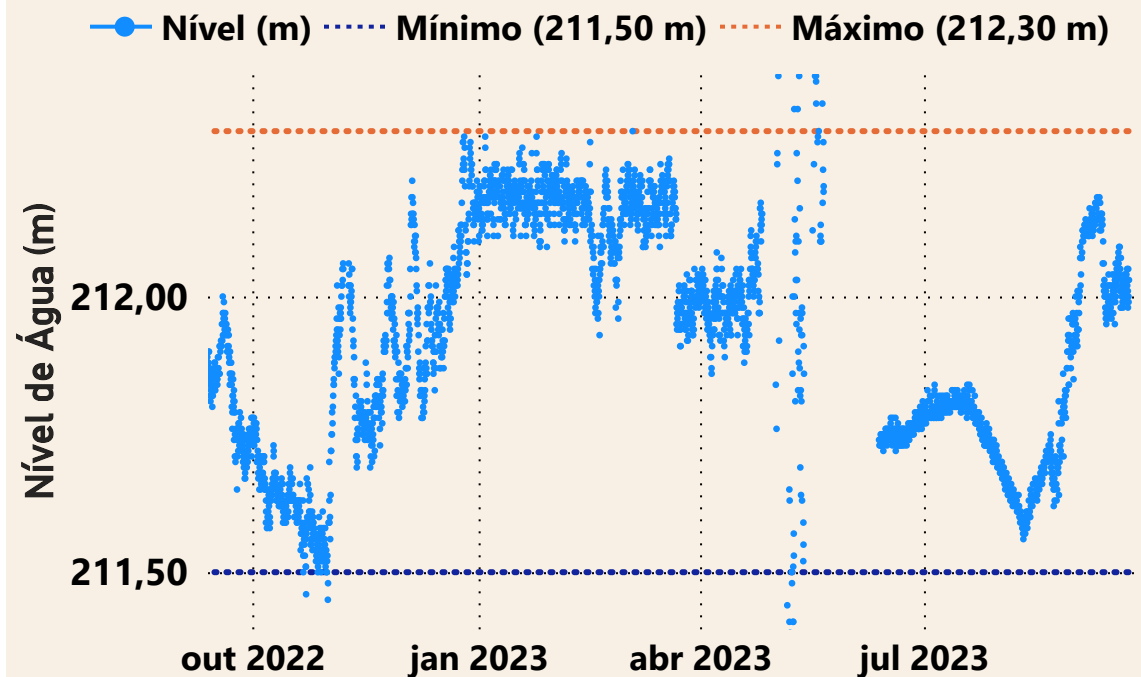

UHE Luís Eduardo Magalhães Barramento (22490500)

Data	Aflu (m³/s)	Deflu (m³/s)
17/09/2023	1.073	720
18/09/2023	1.043	1.396
19/09/2023	997	1.208
20/09/2023	1.277	1.136
21/09/2023	1.074	1.285

UHE Estreito



UHE Estreito Barramento (23490000)

Data	Aflu (m³/s)	Deflu (m³/s)
17/09/2023	1.697	1.519
18/09/2023	1.542	1.897
19/09/2023	1.492	1.960
20/09/2023	1.454	1.801
21/09/2023	2.089	1.450

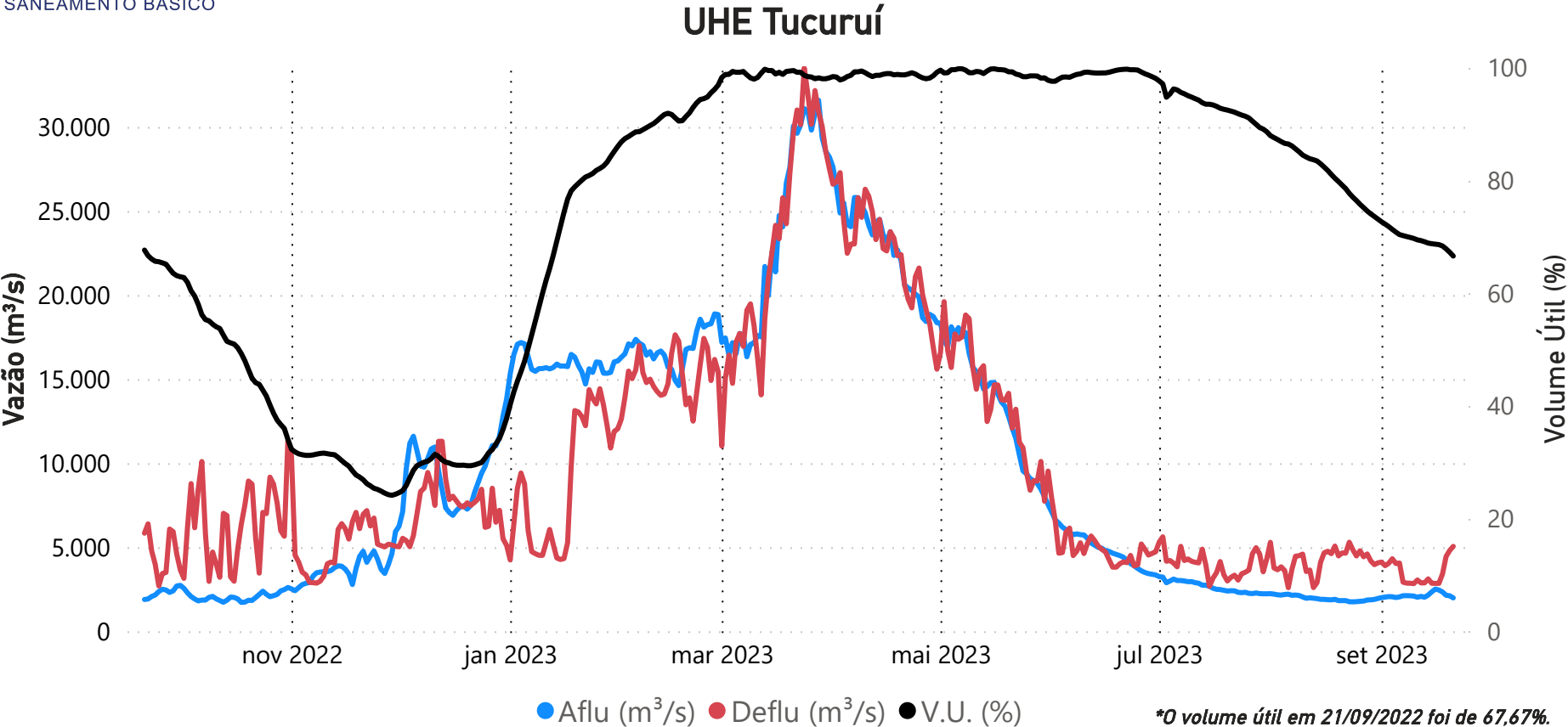

Data	Aflu (m³/s)	Deflu (m³/s)	V.U. (%)
17/09/23	2.455	2.851	68,64
18/09/23	2.339	3.413	68,40
19/09/23	2.142	4.452	67,89
20/09/23	2.114	4.805	67,29
21/09/23	1.988	5.054	66,61

Saiba mais sobre as condições de operação do Sistema Hídrico do Rio Tocantins

Vazões Naturais Médias Mensais e Relação com a Vazão Média de Longo Termo - MLT

Ano	Mês	Mensal (m³/s)	MLT (%)
2022	setembro	1.466	65%
2022	outubro	1.576	62%
2022	novembro	3.510	83%
2022	dezembro	9.564	114%
2023	janeiro	17.522	120%
2023	fevereiro	18.050	90%
2023	março	24.271	102%
2023	abril	24.085	101%
2023	maio	13.895	91%
2023	junho	5.144	72%
2023	julho	2.677	66%
2023	agosto	1.846	65%
2023	setembro	1.833	81%

Vazões Naturais Médias Mensais - Tucuruí (m³/s) - Histórico (1931-2021)

Vazões	Janeiro	Fevereiro	Março	Abril	Maio	Junho	Julho	Agosto	Setembro	Outubro	Novembro	Dezembro
max(1931 - 2021)	35.804	44.250	51.539	49.445	31.611	14.345	7.742	5.559	4.379	5.642	10.298	18.684
med(1931 - 2021)	14.606	20.110	23.811	23.747	15.322	7.133	4.082	2.853	2.251	2.529	4.240	8.374
min(1931 - 2021)	5.249	7.199	10.319	11.383	5.216	2.708	1.600	1.091	1.106	1.082	1.715	2.261

*Dados brutos sujeitos a posterior consolidação