

**Saiba mais** sobre os termos técnicos da operação dos reservatórios no [Glossário do Sistema de Acompanhamento de Reservatórios - SAR da ANA](#)

Superintendência de Operações e Eventos Críticos  
Coordenação de Operação de Reservatórios e Sistemas Hídricos

Fonte de dados: ONS

\*\*Dados consistidos sujeitos a novas revisões

\*\*\*Limites de defluência com tolerância de variação de  $\pm 5\%$

## UHE Serra da Mesa

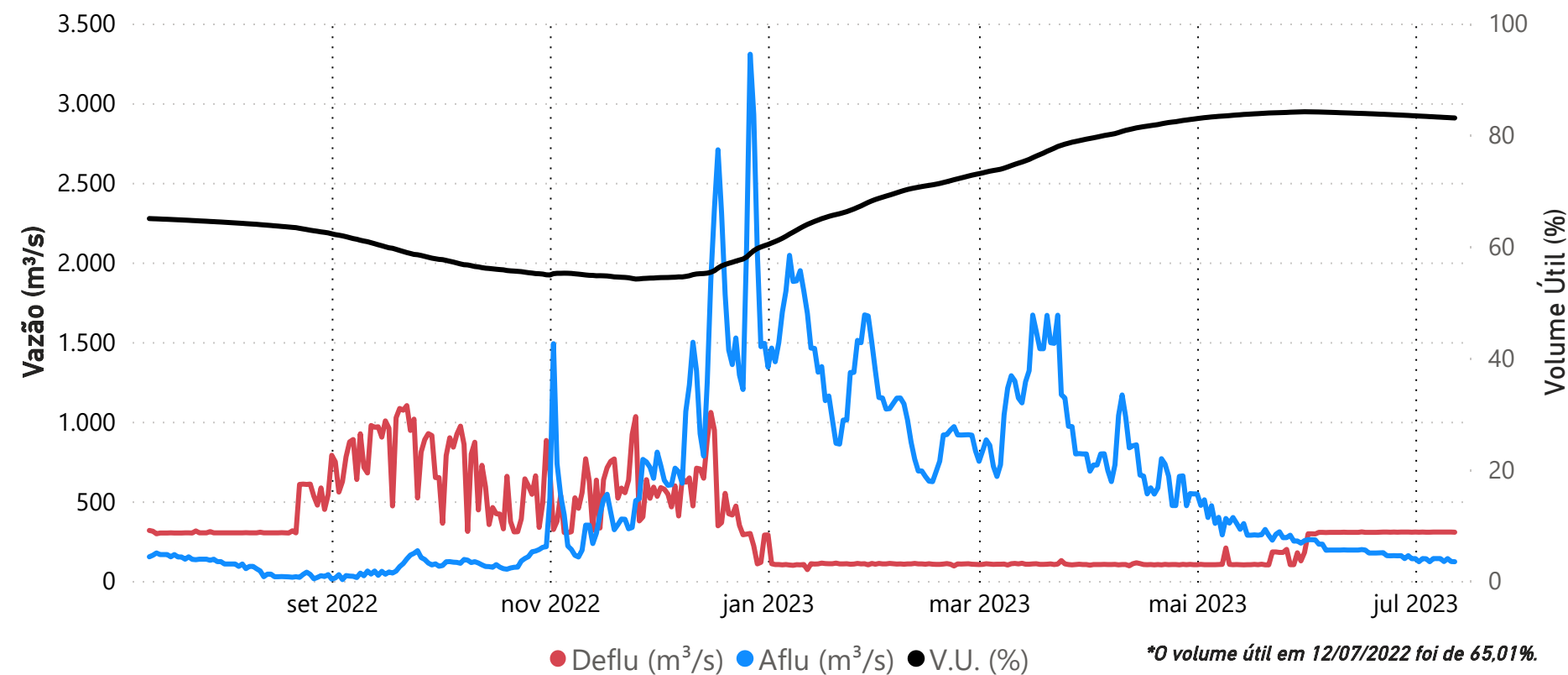

Data	Aflu (m³/s)	Deflu (m³/s)	V.U. (%)
08/07/23	140	307	83,20
09/07/23	122	307	83,16
10/07/23	140	307	83,13
11/07/23	122	307	83,09
12/07/23	121	306	83,06

Saiba mais sobre as condições de operação do Sistema Hídrico do Rio Tocantins

## Vazões Naturais Médias Mensais e Relação com a Vazão Média de Longo Termo - MLT

Ano	Mês	Mensal (m³/s)	MLT %
2022	julho	213	75%
2022	agosto	136	62%
2022	setembro	146	71%
2022	outubro	178	59%
2022	novembro	464	84%
2022	dezembro	1.470	143%
2023	janeiro	1.443	106%
2023	fevereiro	942	60%
2023	março	1.141	78%
2023	abril	729	70%
2023	maio	387	71%
2023	junho	259	68%
2023	julho	212	75%

## Vazões Naturais Médias Mensais - Serra da Mesa (m³/s) - Histórico (1931-2021)

Vazões (m³/s)	Janeiro	Fevereiro	Março	Abril	Maio	Junho	Julho	Agosto	Setembro	Outubro	Novembro	Dezembro
max(1931 - 2021)	3.330	6.163	3.827	3.524	1.689	976	717	543	517	847	1.556	3.823
med(1931 - 2021)	1.366	1.565	1.459	1.036	549	379	284	219	207	302	551	1.027
min(1931 - 2021)	347	432	534	315	215	145	109	91	93	97	161	227

Superintendência de Operações e Eventos Críticos  
Coordenação de Operação de Reservatórios e Sistemas Hídricos

\*Dados consistidos sujeitos a novas revisões

## UHE Cana Brava

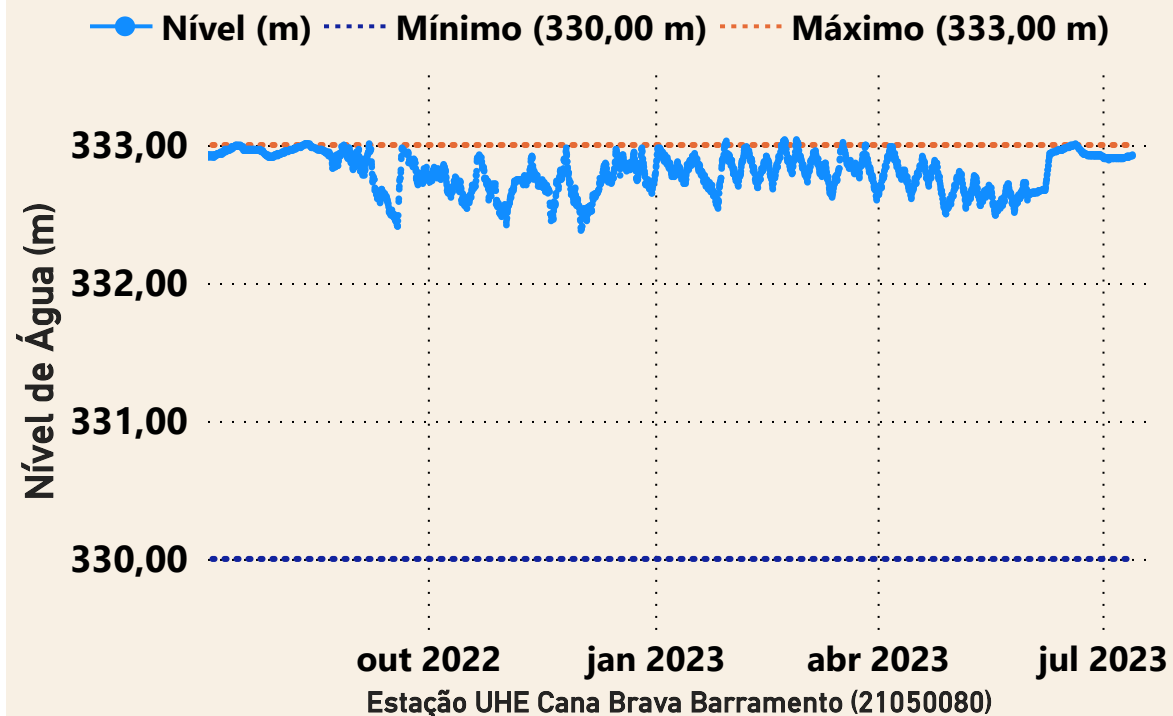

Data	Aflu (m³/s)	Deflu (m³/s)
08/07/2023	327	327
09/07/2023	340	324
10/07/2023	340	324
11/07/2023	326	326
12/07/2023	325	325

## UHE São Salvador

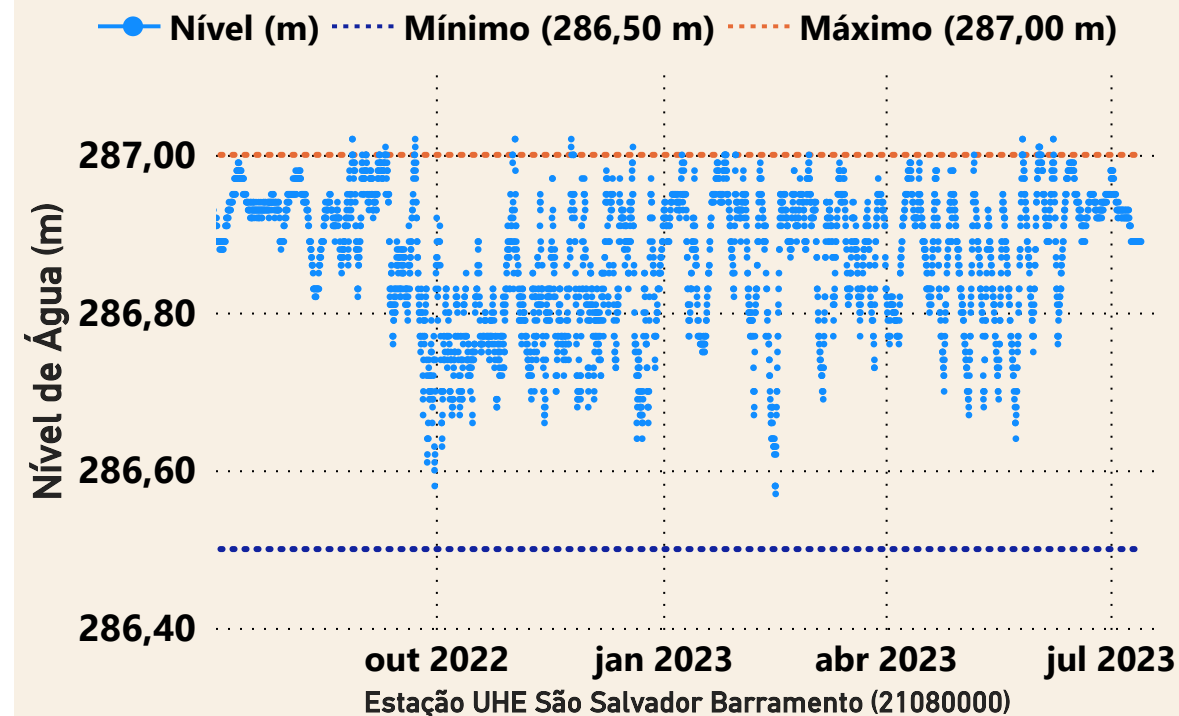

Data	Aflu (m³/s)	Deflu (m³/s)
08/07/2023	375	375
09/07/2023	346	374
10/07/2023	337	351
11/07/2023	351	351
12/07/2023	352	352

UHE Peixe Angical

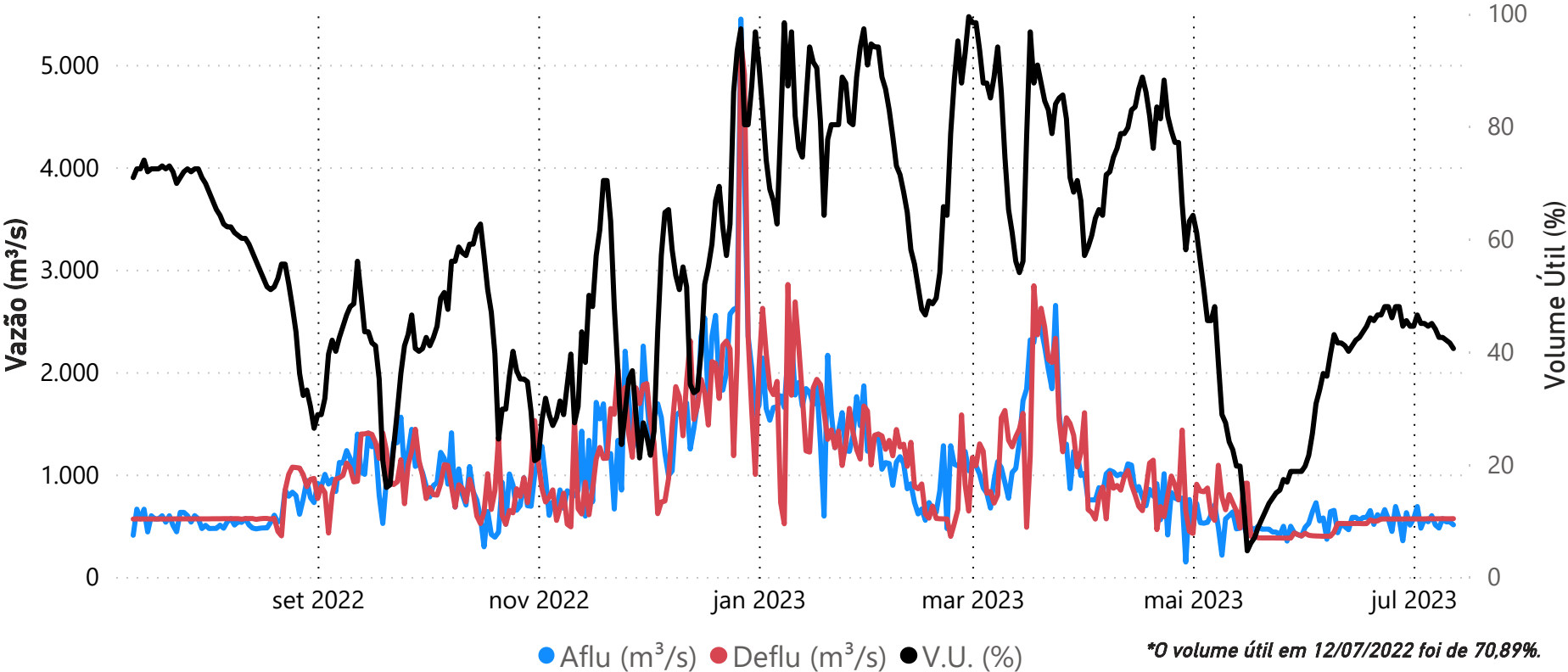

Data	Aflu (m³/s)	Deflu (m³/s)	V.U. (%)
08/07/23	477	568,00	42,52
09/07/23	569	569,00	42,52
10/07/23	538	568,00	42,03
11/07/23	538	568,00	41,53
12/07/23	509	569,00	40,54

Saiba mais sobre as condições de operação do Sistema Hídrico do Rio Tocantins

Vazões Naturais Médias Mensais e Relação com a Vazão Média de Longo Termo - MLT

Ano	Mês	Mensal (m³/s)	MLT (%)
2022	julho	418	73%
2022	agosto	293	64%
2022	setembro	295	67%
2022	outubro	322	53%
2022	novembro	862	75%
2022	dezembro	2.919	130%
2023	janeiro	3.507	118%
2023	fevereiro	2.222	66%
2023	março	3.212	98%
2023	abril	1.826	78%
2023	maio	868	75%
2023	junho	523	69%
2023	julho	399	69%

Vazões Naturais Médias Mensais - Peixe Angical (m³/s) - Histórico (1931-2021)

Vazões	Janeiro	Fevereiro	Março	Abril	Maio	Junho	Julho	Agosto	Setembro	Outubro	Novembro	Dezembro
max(1931 - 2021)	8.383	12.561	8.264	7.929	4.317	2.139	1.553	1.210	1.032	1.864	3.122	8.897
med(1931 - 2021)	2.968	3.383	3.280	2.338	1.159	757	576	461	437	603	1.152	2.253
min(1931 - 2021)	635	986	1.092	611	387	275	200	164	150	180	342	402

Superintendência de Operações e Eventos Críticos  
Coordenação de Operação de Reservatórios e Sistemas Hídricos

\*Dados consistidos sujeitos a novas revisões



## UHE Lajeado

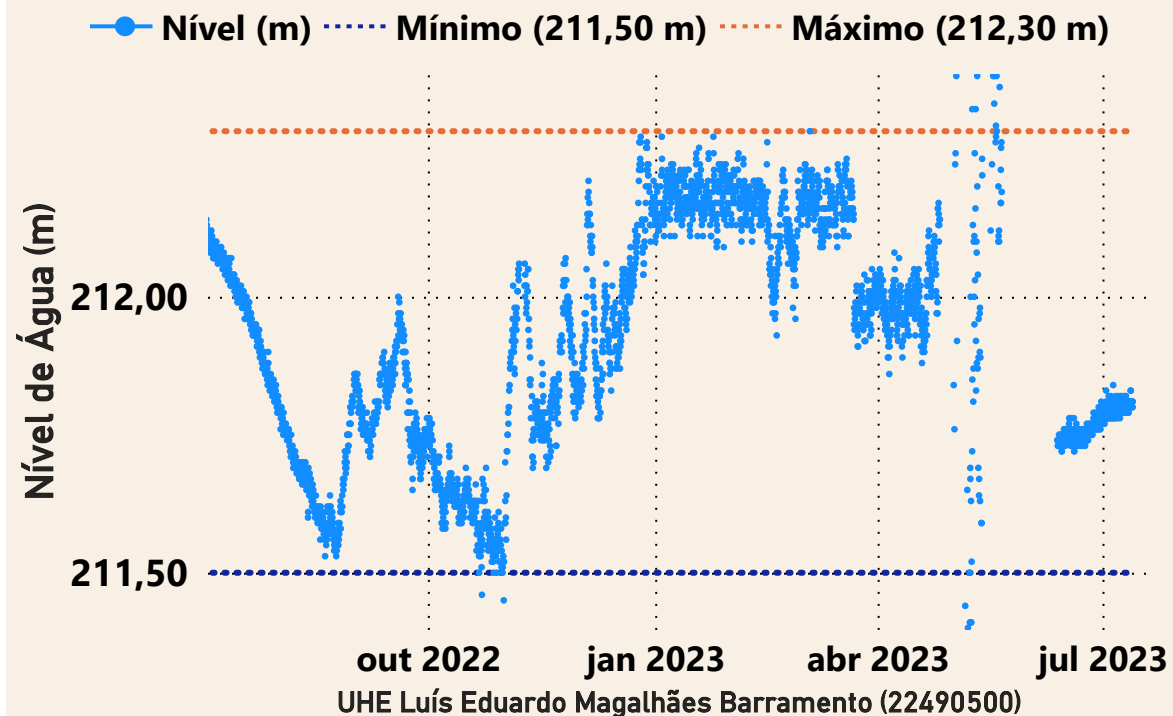

Data	Aflu (m³/s)	Deflu (m³/s)
08/07/2023	701	632
09/07/2023	631	631
10/07/2023	631	631
11/07/2023	632	632
12/07/2023	632	632

## UHE Estreito

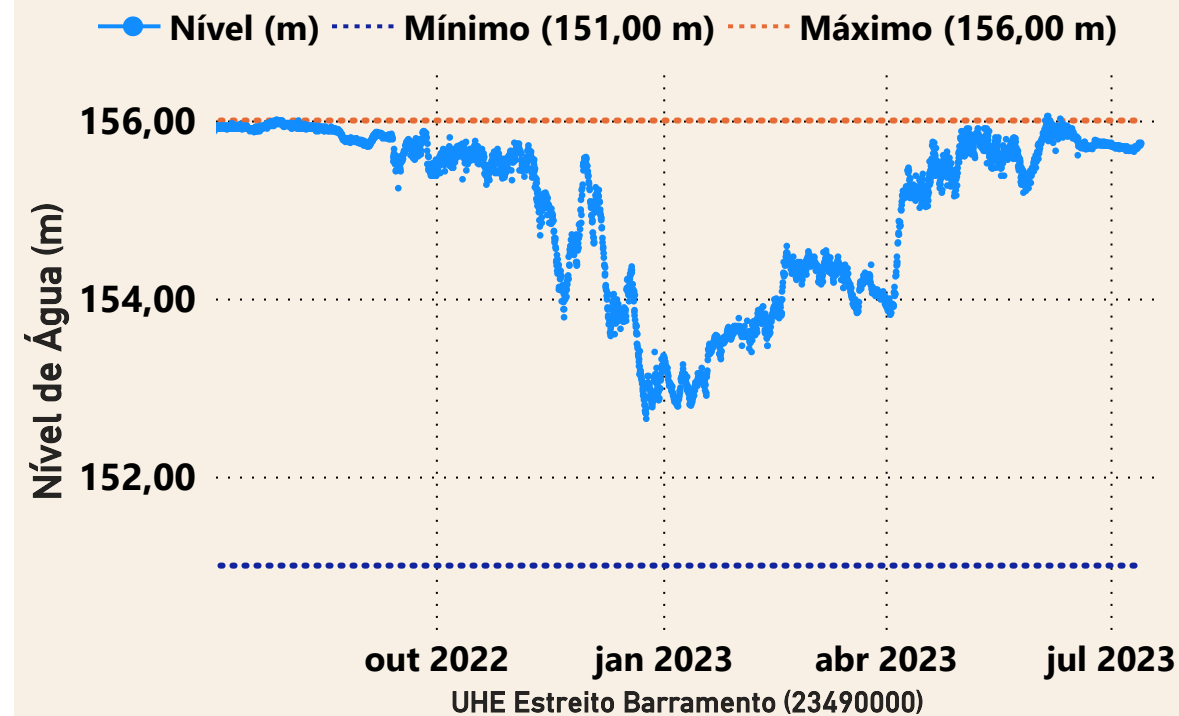

Data	Aflu (m³/s)	Deflu (m³/s)
08/07/2023	1.285	1.346
09/07/2023	1.293	1.293
10/07/2023	1.270	1.270
11/07/2023	1.222	1.222
12/07/2023	1.296	1.111

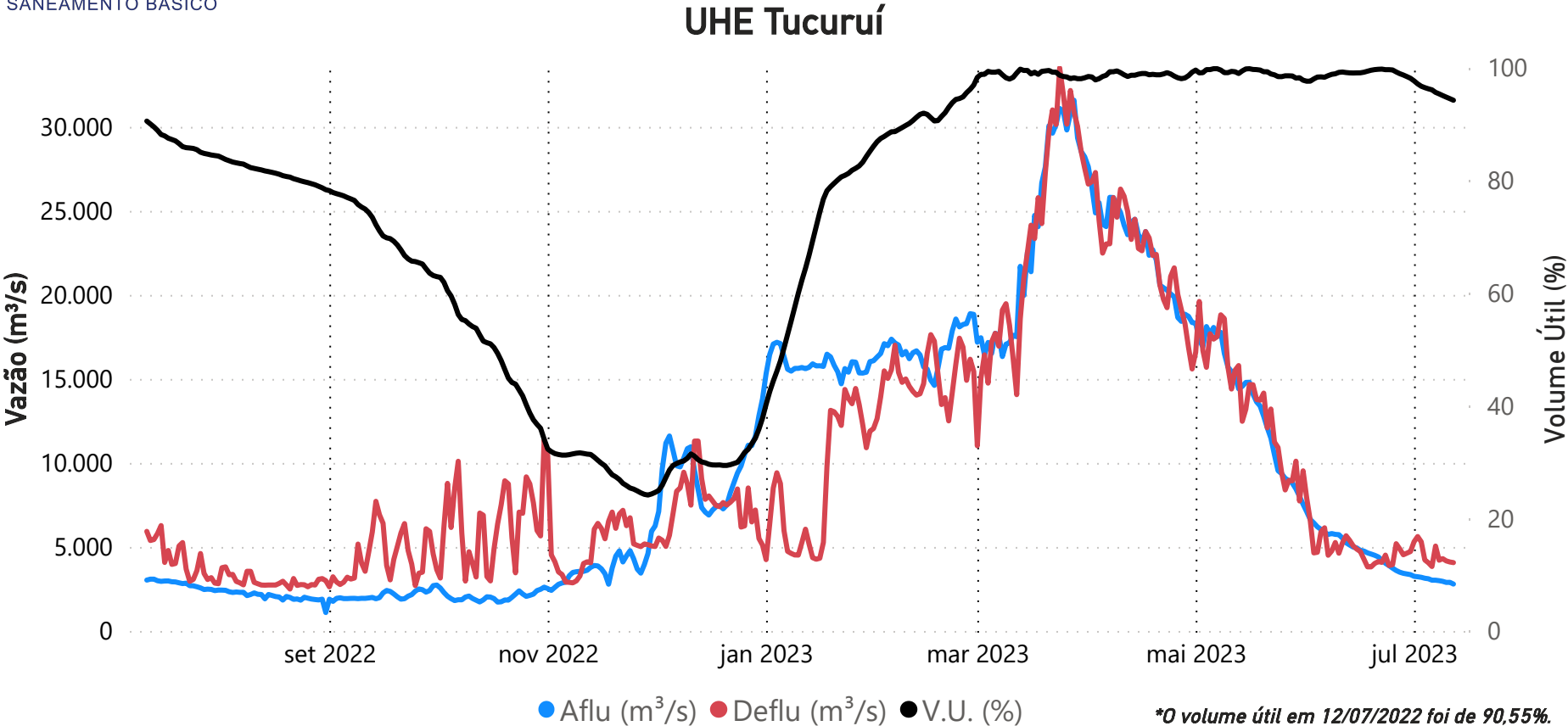

Data	Aflu (m³/s)	Deflu (m³/s)	V.U. (%)
08/07/23	2.994	4.211	95,38
09/07/23	2.954	4.304	95,08
10/07/23	2.890	4.170	94,80
11/07/23	2.895	4.106	94,53
12/07/23	2.793	4.069	94,25

Saiba mais sobre as condições de operação do Sistema Hídrico do Rio Tocantins

Vazões Naturais Médias Mensais e Relação com a Vazão Média de Longo Termo - MLT

Ano	Mês	Mensal (m³/s)	MLT (%)
2022	julho	2.795	68%
2022	agosto	1.942	68%
2022	setembro	1.574	70%
2022	outubro	1.576	62%
2022	novembro	3.510	83%
2022	dezembro	9.564	114%
2023	janeiro	17.522	120%
2023	fevereiro	18.050	90%
2023	março	24.271	102%
2023	abril	24.085	101%
2023	maio	13.895	91%
2023	junho	5.144	72%
2023	julho	3.067	75%

Vazões Naturais Médias Mensais - Tucuruí (m³/s) - Histórico (1931-2021)

Vazões	Janeiro	Fevereiro	Março	Abril	Mai	Junho	Julho	Agosto	Setembro	Outubro	Novembro	Dezembro
max(1931 - 2021)	35.804	44.250	51.539	49.445	31.611	14.345	7.742	5.559	4.379	5.642	10.298	18.684
med(1931 - 2021)	14.606	20.110	23.811	23.747	15.322	7.133	4.082	2.853	2.251	2.529	4.240	8.374
min(1931 - 2021)	5.249	7.199	10.319	11.383	5.216	2.708	1.600	1.091	1.106	1.082	1.715	2.261

\*Dados brutos sujeitos a posterior consolidação